

領収書整理票

(議員名: 石塚吾歩路)

整理番号	経費項目	調査研究費	研修費	広報広聴費	要請陳情等活動費	会議費	資料作成費	資料購入費	事務所費	事務費	人件費
130										○	

自動車リース賃料(10月分)



普通預金 **10**
(兼お借入明細)

摘要(お客様メモ)	お支払金額	お預り金額	差引残高 <small>(入金・入金の場合はお借入額を控えます)</small>	記号・店番号
-----------	-------	-------	--	--------

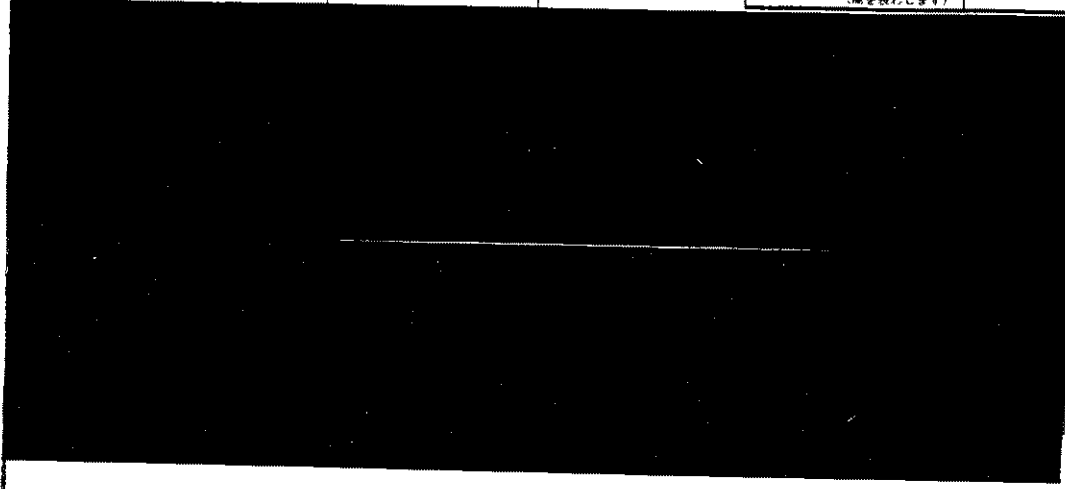

05-10-17 口座振替 3	*97,350	TF)トヨタファイナンス		
-----------------	---------	--------------	--	--

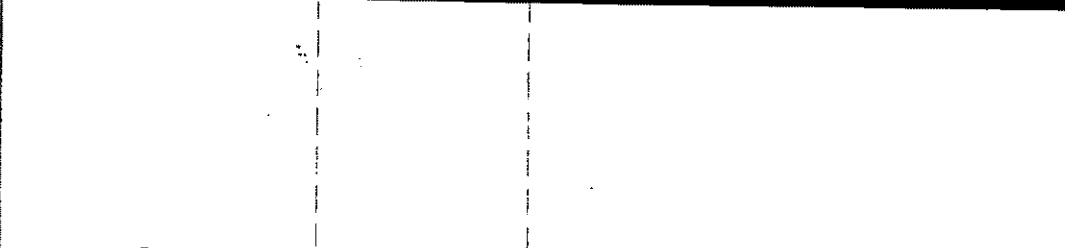

●小切手等の振替額によるご入金の場合はそのお支払しのできる予定の日を次のとおり所要欄に表示します。

表示	お支払予定日
振替額(○) 取立(○)	(○)で表示されている日の午後
差 込(○) 希望(○)	(お支払可能時刻は小切手等の種類によって異なります。詳細は窓口へお問い合わせください)
記入金(○)	

●最終差引残高を新領域に繰越いたしました。

●自動支払い、お振込金などの内容は標準欄または金額欄に、漢字またはカタ文字で表示します。
(お振込人名などカタ文字表示する場合、一部省略) または略記させていただくことがあります。ご不明な点は当店へご連絡ください。

●記号のご挨拶
K...入金
L...振替入金
Q...支払
R...借替支払い
T...後日振替



按分率	0.8	按分後金額	77,880円
-----	-----	-------	---------

- ※ 領収書は重ならないように貼付すること。なお、領収書が大きい場合は、記入欄を一つにまとめたり、別添とすることも可能である。
- ※ 「整理番号」欄には出納簿の該当する整理番号を記載し、「経費項目」欄には該当する経費項目に○を記載すること。
- ※ 按分した場合は、按分率欄及び按分後金額欄に記載すること。

領収書整理票

(議員名: 石塚吾歩路)

整理番号	経費項目	調査研究費	研修費	広報広聴費	要請陳情等活動費	会議費	資料作成費	資料購入費	事務所費	事務費	人件費
131										○	

事務所来客用コピー一代 別紙明細書有

<div style="writing-mode: vertical-rl; text-orientation: upright; font-weight: bold;">領収証</div> <div style="writing-mode: vertical-rl; text-orientation: upright; font-weight: bold;">宅急便コレクト</div>	<p style="font-size: small;">お問い合わせ伝票番号 3782-3457-3723 出荷日 2023/10/16</p> <p>〒480-1202 TEL:0524451824 愛知県 あま市富塚 長城53-1</p> <p>お届け先 石塚アポロ事務所(ご担当: ████████様)</p> <p>〒564-0011 TEL:0120-600-888 大阪府吹田市岸部南3-34-1 AVC関西内 株式会社 栄スシ通販</p> <p>商品及び代金の内容に関するお問い合わせは上記発送元へご連絡下さい。</p> <p>ヤマト運輸株式会社 本社 03(6871)8080 運送料1万円未満</p>	<p style="text-align: center; border: 1px solid black; padding: 2px;">代金引換額(税込) 6,678円</p> <p style="text-align: center; border: 1px solid black; padding: 2px;">決済方法 現金 ***</p> <p style="text-align: center; border: 1px solid black; padding: 2px;">領収印</p> <p style="font-size: x-small;">印紙税申告納付につき京橋税務署承認済</p>
<p style="margin: 0;">領収日</p> <p style="margin: 0; font-size: large;">5 年 10 月 17 日</p>		領収金額(代金引換額)の訂正はできません。上記金額を正に領収致しました。

按分率	0.8	按分後金額	5,342円
-----	-----	-------	--------

整理番号	経費項目	調査研究費	研修費	広報広聴費	要請陳情等活動費	会議費	資料作成費	資料購入費	事務所費	事務費	人件費

按分率		按分後金額	
-----	--	-------	--

※ 領収書は重ならないように貼付すること。なお、領収書が大きい場合は、記入欄を一つにまとめたり、別添とすることも可能である。

※ 「整理番号」欄には出納簿の該当する整理番号を記載し、「経費項目」欄には該当する経費項目に○を記載すること。

※ 按分した場合は、按分率欄及び按分後金額欄に記載すること。



23101303873

ご注文番号: 51068051439

<発売元>ネスレ日本株式会社 〒651-0087 兵庫県神戸市中央区御幸通 7-1-15 ネスレハウス

石塚アポロ事務所(ご担当: [REDACTED] 様)

この度は当社商品をお買い求めいただき、誠に有難うございます。
下記の通りご注文いただきました商品をお届けいたしますので、ご確認をお願いいたします。

表示される「単価(税込)」には、1円程度の誤差がある可能性がございます。「購入金額(税込)」が実際にご請求させていただく金額となりますこと、ご了承ください。

品名 / サービス名	単価(税込)	税率	数量	購入金額(税込)
ラク楽お届け便_01				
リッチブレンド(16杯分)	※ 1,067	8%	3	3,201
レギュラーブレンド(16杯分)	※ 1,067	8%	3	3,201

※は軽減税率8%対象商品です。

表示される「単価(税込)」には、1円程度の誤差が生じる場合がございます。「購入金額(税込)」が実際にご請求させていただく金額となります。

ショッピングポイント情報

2023年10月16日 現在の保有ポイント: [REDACTED]

本注文での獲得ポイント: [REDACTED]

※各ショッピングポイントの有効期限はマイページでご確認ください。有効期限は2年間です。

お支払方法: 代金引換

商品合計(税込):	6,402円
送料(税込):	0円
お支払手数料(税込):	330円
軽減税率8%対象使用ポイント:	[REDACTED]
標準税率10%対象使用ポイント:	[REDACTED]
お支払い合計金額(税込):	6,678円
軽減税率8%対象の税込み合計金額:	6,351円
標準税率10%対象の税込み合計金額:	327円

<お問い合わせ>

ネスカフェ アンバサダー ウェルカムセンター: 0120-252-166(9:00~18:00 日曜・祝日・年末年始を除く)

【重要】機械のメーカー保証について

本お買い上げ明細書または納品書は、必ずメーカー保証書と一緒に大切に保管してください。

※ご購入いただいた機器に関して、万が一、メーカー保証をお受けになる際には、機器に同梱されているメーカー保証書とこのお買い上げ明細書または納品書が必要になります。お買い上げ明細書または納品書及びメーカー保証書を紛失した場合は、メーカー保証が受けられなくなります。

※お買い上げ明細書または納品書及びメーカー保証書の再発行はいたしかねます。

マシン登録
はこちらチャットで
問い合わせ
はこちらマイページ
はこちら

キリトリ

返品連絡表(Return Goods Contact Form)

ご注文番号	返品理由
氏名	
電話番号	
商品名	数量

※返送先はお電話にてご案内いたします。

出荷番号: 016682891

領収書整理票

(議員名: 石塚吾歩路)

整理番号	経費項目	調査研究費	研修費	広報広聴費	要請陳情等活動費	会議費	資料作成費	資料購入費	事務所費	事務費	人件費
132										○	

事務所来客用飲料水代 (9月分)
「11,250円の内、対象金額7,950円」



普通預金 **10**
(兼お借入明細)

摘要(お客様メモ) | お支払金額 | お預り金額 | 差引残高(現金はお借入金も
勘定振替にします) | 記号・店番号

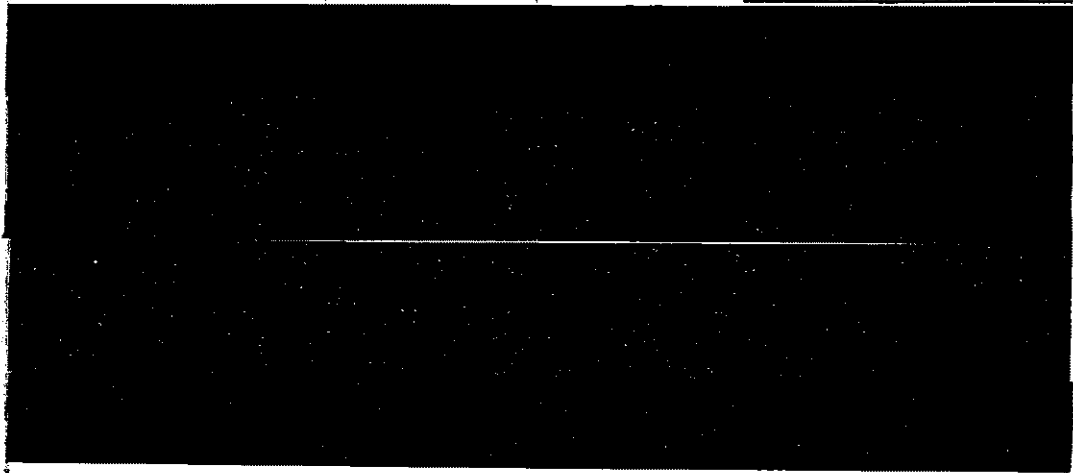

05-10-20 口座振替 3 | *11,250 | RL) クリクラツツマ

- 領収書の記載内容により、金額の誤りやそのほかの誤りがある場合は、領収書の控えを必ずご確認ください。
- 領収書の記載内容により、金額の誤りやそのほかの誤りがある場合は、領収書の控えを必ずご確認ください。
- 領収書の記載内容により、金額の誤りやそのほかの誤りがある場合は、領収書の控えを必ずご確認ください。



按分率	0.8	按分後金額	6,360円
-----	-----	-------	--------

※ 領収書は重ならないように貼付すること。なお、領収書が大きい場合は、記入欄を一つにまとめたり、別添とすることも可能である。
 ※ 「整理番号」欄には出納簿の該当する整理番号を記載し、「経費項目」欄には該当する経費項目に○を記載すること。
 ※ 按分した場合は、按分率欄及び按分後金額欄に記載すること。

領収書整理票

(議員名: 石塚吾歩路)

整理番号	経費項目	調査研究費	研修費	広報広聴費	要請陳情等活動費	会議費	資料作成費	資料購入費	事務所費	事務費	人件費
33		○									

名古屋⇒東京新幹線乗車券代金
(県外活動報告書2の通り)

領収書No 64
窓口No 4

領 収 書

石塚吾歩路 様

金額 ￥14,960円
「消費税等込み・10%」

但し、乗車券類代金として

上記金額確かに領収致しました

2023年10月26日
株式会社ジェイアール東海ツアーズ
登録番号:16010001046449

ご利用いただきましてありがとうございます

印紙税申告納
付につき京橋
税務署承認済

名古屋支店

担当

按分率	按分後金額
-----	-------

- ※ 領収書は重ならないように貼付すること。なお、領収書が大きい場合は、記入欄を一つにまとめたり、別添とすることも可能である。
- ※ 「整理番号」欄には出納簿の該当する整理番号を記載し、「経費項目」欄には該当する経費項目に○を記載すること。
- ※ 按分した場合は、按分率欄及び按分後金額欄に記載すること。

領収書整理票

(議員名：石塚吾歩路)

整理番号	134	経費項目	○	調査研究費		研修費		広報広聴費		要請陳情等活動費		会議費		資料作成費		資料購入費		事務所費		事務費		人件費	
------	-----	------	---	-------	--	-----	--	-------	--	----------	--	-----	--	-------	--	-------	--	------	--	-----	--	-----	--

品川⇒名古屋新幹線乗車券代金
(県外活動報告書2の通り)

領収書 RECEIPT

宛名
RECEIVED FROM

石塚吾歩路

様

お預かり番号
RESERVATION NUMBER 2017

金額計
TOTAL AMOUNT **¥14,960** (10%・税込)
(クレジットカード利用・Credit card use)

内容
DETAIL 乗車券類のご購入代金
TICKETS PRICE

購入日
DATE OF PURCHASE 2023年10月27日

乗車日
DATE OF DEPARTURE 2023年10月27日

取扱カード会社
CARD COMPANY JCB

クレジットカード番号
CARD NUMBER XXXXXXXXXXXX

列車名・券種
利用区間

のぞみ93号
品川
FROM

⇒名古屋
TO

東海旅客鉄道株式会社
Central Japan Railway Company
登録番号 T3180001031569



按分率		按分後金額	
-----	--	-------	--

- ※ 領収書は重ならないように貼付すること。なお、領収書が大きい場合は、記入欄を一つにまとめたり、別添とすることも可能である。
- ※ 「整理番号」欄には出納簿の該当する整理番号を記載し、「経費項目」欄には該当する経費項目に○を記載すること。
- ※ 按分した場合は、按分率欄及び按分後金額欄に記載すること。

領収書整理票

(議員名: 石塚吾歩路)

整理番号	135	経費項目	調査研究費	研修費	広報広聴費	要請陳情等活動費	会議費	資料作成費	資料購入費	事務所費	事務費	人件費
										○		

ガス料金等領収証

(クレジットカード支払い用)

ご契約者 **伊ツカア和 様**

事務所ガス代(10月分)

按分率 0.5(家事以外) × 0.8(政務活動分)

お客さま番号 **00-3027-7038**

2023年 10月分
ご使用期間 9月12日~10月11日
ご使用量 88㎡

契約種別: 家庭用空調契約2種(ヒートポンプ空調料金)
適用料金表: *

領収金額 **11,495円**
(内消費税等相当額 1,045円)
内: ガス料金 11,495円
延滞利息額(非課税) 0円

上記金額をクレジットカードにて領収させていただきました。

領収日: 10月30日
※領収日はクレジットカード会社より当社に立替払いいただいた日を表示しております。



東邦ガス株式会社
東邦ガスお客さまセンター
TEL 0570-783987 (平日9~19時)
※IP電話・海外からの方は052-889-2828へ

按分率	0.4	按分後金額	4,598円
-----	-----	-------	--------

※本証により集金することはありません。

研修費	広報広聴費	要請陳情等活動費	会議費	資料作成費	資料購入費	事務所費	事務費	人件費

按分率		按分後金額	
-----	--	-------	--

- ※ 領収書は重ならないように貼付すること。なお、領収書が大きい場合は、記入欄を一つにまとめたり、別添とすることも可能である。
- ※ 「整理番号」欄には出納簿の該当する整理番号を記載し、「経費項目」欄には該当する経費項目に○を記載すること。
- ※ 按分した場合は、按分率欄及び按分後金額欄に記載すること。

領収書整理票

(議員名: 石塚吾歩路)

整理番号	136	経費項目		調査研究費		研修費		広報広聴費		要請陳情等活動費		会議費		資料作成費		資料購入費		事務所費	○	事務費		人件費	
------	-----	------	--	-------	--	-----	--	-------	--	----------	--	-----	--	-------	--	-------	--	------	---	-----	--	-----	--

事務所上下水道代 (9・10月分)



普通預金 1
(兼お借入明細)

摘要(お客様メモ) | お支払金額 | お預り金額 | 差引残高(入金・入金) | 記号・店番号

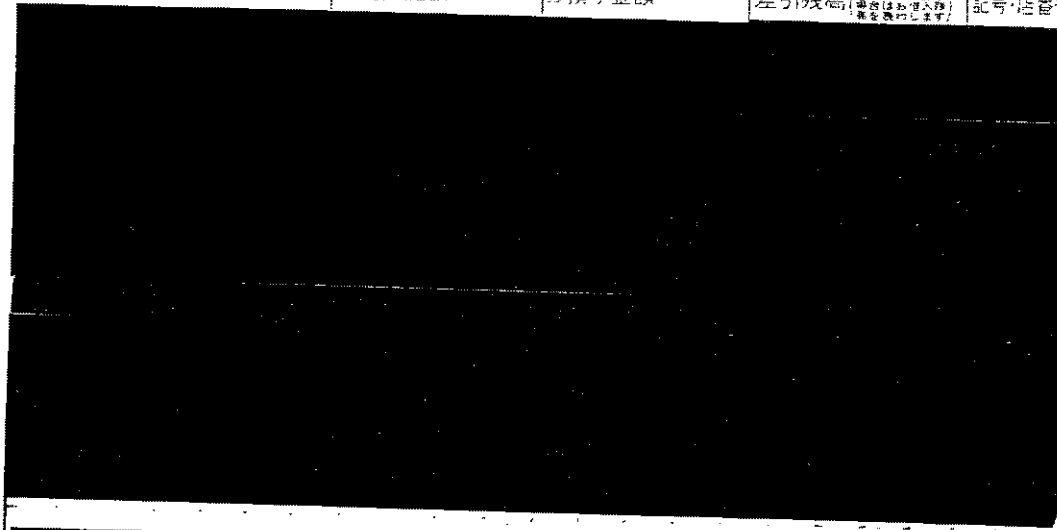

05-10-31	水道	*3,382	アマシ ショウカンスイ
----------	----	--------	-------------

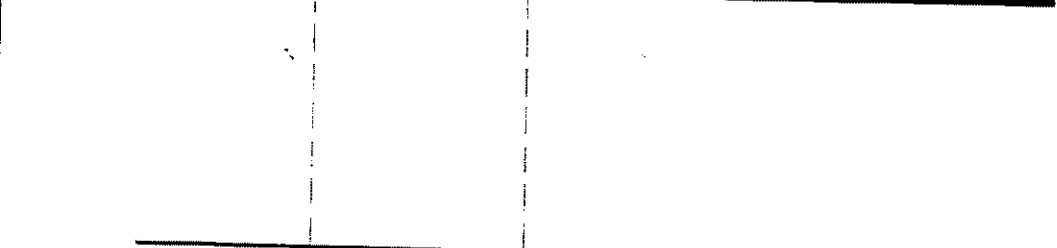

- 小切手等の証券類によるご入金の場合はそのお振出しの
できる予定の日を次のとおり宛先欄に表示します。
- 自動支払い、お振込金などの内容は宛先欄または
金額欄に、漢字またはカナ文字で表示します。
- 記号のご振込
K,M…入金
L…振替入金
Q…支払い
R…振替支払
T…後記帳分



按分率	0.4	按分後金額	1,352円
-----	-----	-------	--------

- ※ 領収書は重ならないように貼付すること。なお、領収書が大きい場合は、記入欄を一つにまとめたり、別添とすることも可能である。
- ※ 「整理番号」欄には出納簿の該当する整理番号を記載し、「経費項目」欄には該当する経費項目に○を記載すること。
- ※ 按分した場合は、按分率欄及び按分後金額欄に記載すること。

領収書整理票

(議員名: 石塚吾歩路)

整理番号	経費項目	調査研究費	研修費	広報広聴費	要請陳情等活動費	会議費	資料作成費	資料購入費	事務所費	事務費	人件費
137								○			

領収書

富塚長堀 53

石塚 吾歩路 様

2023年10月分

お問合せNo. 2369

(6) 29.00自振

(8%対象 3,400 税 251)

(10%対象 0 税 0)

事務所新聞代(10月分)

支払日 10月31日

銘柄名(※軽減税率対象)	部数	金額	備考
*中日新聞(朝刊)	1	3,400	

合計金額

3,400

毎度ご購入ありがとうございます
上記金額正に領収しました。
「上記の金額、消費税が含まれて
います。」

2024年度「ラゴンスファンクラブ」会員募集中!

シルバー会員 4,200円, シェア会員 3,300円

お申し込みは当店まで!

登録番号:T-6180001143026

中日新聞 美和正則専売店

あま市富塚西先達103-1

TEL 052-441-3251

◎御注意、領収印無きは無効です。



按分率	按分後金額

整理番号	経費項目	調査研究費	研修費	広報広聴費	要請陳情等活動費	会議費	資料作成費	資料購入費	事務所費	事務費	人件費

按分率	按分後金額

- ※ 領収書は重ならないように貼付すること。なお、領収書が大きい場合は、記入欄を一つにまとめたり、別添とすることも可能である。
- ※ 「整理番号」欄には出納簿の該当する整理番号を記載し、「経費項目」欄には該当する経費項目に○を記載すること。
- ※ 按分した場合は、按分率欄及び按分後金額欄に記載すること。

領収書整理票

(議員名: 石塚吾歩路)

整理番号	138	経費項目	調査研究費	研修費	広報広聴費	要請陳情等活動費	会議費	資料作成費	資料購入費	事務所費	事務費	人件費
									○			

新聞購読料 領 収 証

石塚 吾歩路 様

事務所新聞代(10・11・12月分)

ご購入ありがとうございます。
 下記金額を前受金として領収いたしました。
 2023年10月分から3ヶ月分 領収日 月 日

支払日10月31日

領収金額 **¥11,463**

品 名	定価(税込)	部 数	金 額
[Redacted]			

除外

その他購読料等 領 収 証

品 名	定価(税込)	部 数	金 額
公明新聞※	(内訳参照)	(内訳参照)	5,661

按分率	按分後金額
-----	-------

(10%対象 0円 消費税 0円)
 (8%対象 11,463円 消費税 849円)

義費	資料作成費	資料購入費	事務所費	事務費	人件費

※は軽減税率対象品目です。

販売店 露尾 幸治
 登録番号:T2810686726286
 住 所 稲沢市下津南山2-6-1
 TEL 0587-24-7357 FAX 0587-24-7359
 お申込No. 23137-10341(341)

按分率	按分後金額
-----	-------

- ※ 領収書は重ならないように貼付すること。なお、領収書が大きい場合は、記入欄を一つにまとめたり、別添とすることも可能である。
- ※ 「整理番号」欄には出納簿の該当する整理番号を記載し、「経費項目」欄には該当する経費項目に○を記載すること。
- ※ 按分した場合は、按分率欄及び按分後金額欄に記載すること。

領収書整理票

(議員名: 石塚吾歩路)

整理番号	経費項目	調査研究費	研修費	広報広聴費	要請陳情等活動費	会議費	資料作成費	資料購入費	事務所費	事務費	人件費
139								○			

領収書

区域003 全戸0139-010 お問合せNo 02395
登録番号 T6810909671422

事務所新聞代(10月分)

支払日 10月31日

宛名前 石塚アポロ 様

05年 10月分

銘柄	部数	金額
1 読売新聞 *	1	3,400
2		
3		
合計		3,400円

◇左記の通り領収しました

領収日 年 月 日
第43回大山マラソン2024年
2月25日 参加者募集

※は軽減税率(10.0%対象) 0円消費税 (8.0%対象) 3,400円消費税 252円



読売センター美和・七宝
あま市篠田八反田7-803 TEL 442-7964
あま市七宝町秋竹松原620-1 FAX 442-7988
所長 伊佐治 博



※裏面もあわせて内容を十分お読みください。

按分率	按分後金額
-----	-------

整理番号	経費項目	調査研究費	研修費	広報広聴費	要請陳情等活動費	会議費	資料作成費	資料購入費	事務所費	事務費	人件費
------	------	-------	-----	-------	----------	-----	-------	-------	------	-----	-----

按分率	按分後金額
-----	-------

- ※ 領収書は重ならないように貼付すること。なお、領収書が大きい場合は、記入欄を一つにまとめたり、別添とすることも可能である。
- ※ 「整理番号」欄には出納簿の該当する整理番号を記載し、「経費項目」欄には該当する経費項目に○を記載すること。
- ※ 按分した場合は、按分率欄及び按分後金額欄に記載すること。

領収書整理票

(議員名: 石塚吾歩路)

整理番号	経費項目	調査研究費	研修費	広報広聴費	要請陳情等活動費	会議費	資料作成費	資料購入費	事務所費	事務費	人件費
141						○					

意見交換会会費

- ・県政報告「欧州から見た日本 大改革の中の未来の姿」
- ・質疑応答

領 収 証

石塚吾歩路様

2023年11月8日

¥5,000-

但

上記の金額正に領収いたしました

県議アポロと語る会

会 長 渡 辺 治

事務局長

整理番号

費

按分率		按分後金額	
-----	--	-------	--

- ※ 領収書は重ならないように貼付すること。なお、領収書が大きい場合は、記入欄を一つにまとめたり、別添とすることも可能である。
- ※ 「整理番号」欄には出納簿の該当する整理番号を記載し、「経費項目」欄には該当する経費項目に○を記載すること。
- ※ 按分した場合は、按分率欄及び按分後金額欄に記載すること。

領収書整理票

(議員名: 石塚吾歩路)

整理番号	142	経費項目	調査研究費	研修費	広報広聴費	要請陳情等活動費	会議費	資料作成費	資料購入費	事務所費	事務費	人件費
											○	

事務所来客用コーヒ一代 別紙明細書有

領収証 宅急便コレクト	お問い合わせ伝票番号 3792-3480-8580		出荷日 2023/11/08
	〒490-1202 TEL:0524451924		代金引換額(税込) 6,732円
	愛知県 あま市 富塚 長堀53-1		決済方法 現金 ***
	石塚アポロ事務所 (ご担当: ████████ 様)		印紙税申告納付につき京橋税務署承認済
〒564-0011 TEL:0120800688		津島営業所	
大阪府吹田市岸部南3-34-1 AVC関西内 ネスレ通販			
商品及び代金の内容に関するお問い合わせは上記発送元へご連絡下さい。			
ヤマト運輸株式会社 本社 03(6671)8080		領収日 5年11月10日	領収金額(代金引換額)の訂正はできません。上記金額を正に領収致しました。
運送料1万円未満			

按分率	0.8	按分後金額	5,385円
-----	-----	-------	--------

整理番号	経費項目	調査研究費	研修費	広報広聴費	要請陳情等活動費	会議費	資料作成費	資料購入費	事務所費	事務費	人件費

按分率		按分後金額	
-----	--	-------	--

- ※ 領収書は重ならないように貼付すること。なお、領収書が大きい場合は、記入欄を一つにまとめたり、別添とすることも可能である。
- ※ 「整理番号」欄には出納簿の該当する整理番号を記載し、「経費項目」欄には該当する経費項目に○を記載すること。
- ※ 按分した場合は、按分率欄及び按分後金額欄に記載すること。



Nestle. Good food, Good life



23110602729

ご注文番号: 61000079427

<発売元>ネスレ日本株式会社 〒651-0087 兵庫県神戸市中央区御幸通 7-1-15 ネスレハウス
登録番号:T4140001033865

石塚アポロ事務所 (ご担当: ████████ 様) 様

この度は当社商品をお買い求めいただき、誠に有難うございます。
下記の通りご注文いただきました商品をお届けいたしますので、ご確認をお願いいたします。

表示される「単価(税込)」には、1円程度の誤差がある可能性があります。「購入金額(税込)」が実際にご請求させていただく金額となりますこと、ご了承ください。

品名 / サービス名	単価(税込)	税率	数量	購入金額(税込)
ラク楽お届け便_01				
リッチブレンド(16杯分)	※ 1,067	8%	3	3,201
レギュラーブレンド(16杯分)	※ 1,067	8%	3	3,201

※は軽減税率8%対象商品です。

表示される「単価(税込)」には、1円程度の誤差が生じる場合がございます。
「購入金額(税込)」が実際にご請求させていただく金額となります。

ショッピングポイント情報

2023年11月08日 現在の保有ポイント: ████████

本注文での獲得ポイント: ████████

※各ショッピングポイントの有効期限はマイページでご確認ください。有効期限は2年間です。

お支払方法: 代金引換

商品合計(税込):	6,402円
送料(税込):	0円
お支払手数料(税込):	330円
軽減税率8%対象使用ポイント: (うち消費税)	██████
標準税率10%対象使用ポイント: (うち消費税)	██████
お支払い合計金額(税込):	6,732円
軽減税率8%対象の税込み合計金額: (うち消費税)	6,402円 474円
標準税率10%対象の税込み合計金額: (うち消費税)	330円 30円

<お問い合わせ>

ネスカフェ アンバサダー ウェルカムセンター: 0120-252-166(9:00~18:00 日曜・祝日・年末年始を除く)

【重要】機械のメーカー保証について

本お買い上げ明細書または納品書は、必ずメーカー保証書と一緒に大切に保管してください。

※ご購入いただいた機器に関して、万が一、メーカー保証をお受けになる際には、機器に同梱されているメーカー保証書とこのお買い上げ明細書または納品書が必要になります。お買い上げ明細書または納品書及びメーカー保証書を紛失した場合は、メーカー保証が受けられなくなります。
※お買い上げ明細書または納品書及びメーカー保証書の再発行はいたしかねます。

マシン登録
はこちらチャットで
問い合わせ
はこちらマイページ
はこちら

キリトリ

返品連絡表(Return Goods Contact Form)

ご注文番号	返品理由
氏名	
電話番号	
商品名	数量

※返送先はお電話にてご案内いたします。

出荷番号:

000071284

領収書整理票

(議員名: 石塚吾歩路)

整理番号	経費項目	調査研究費	研修費	広報広聴費	要請陳情等活動費	会議費	資料作成費	資料購入費	事務所費	事務費	人件費
143										○	

携帯電話料金(8月使用分)

別紙カードご利用代金明細書有

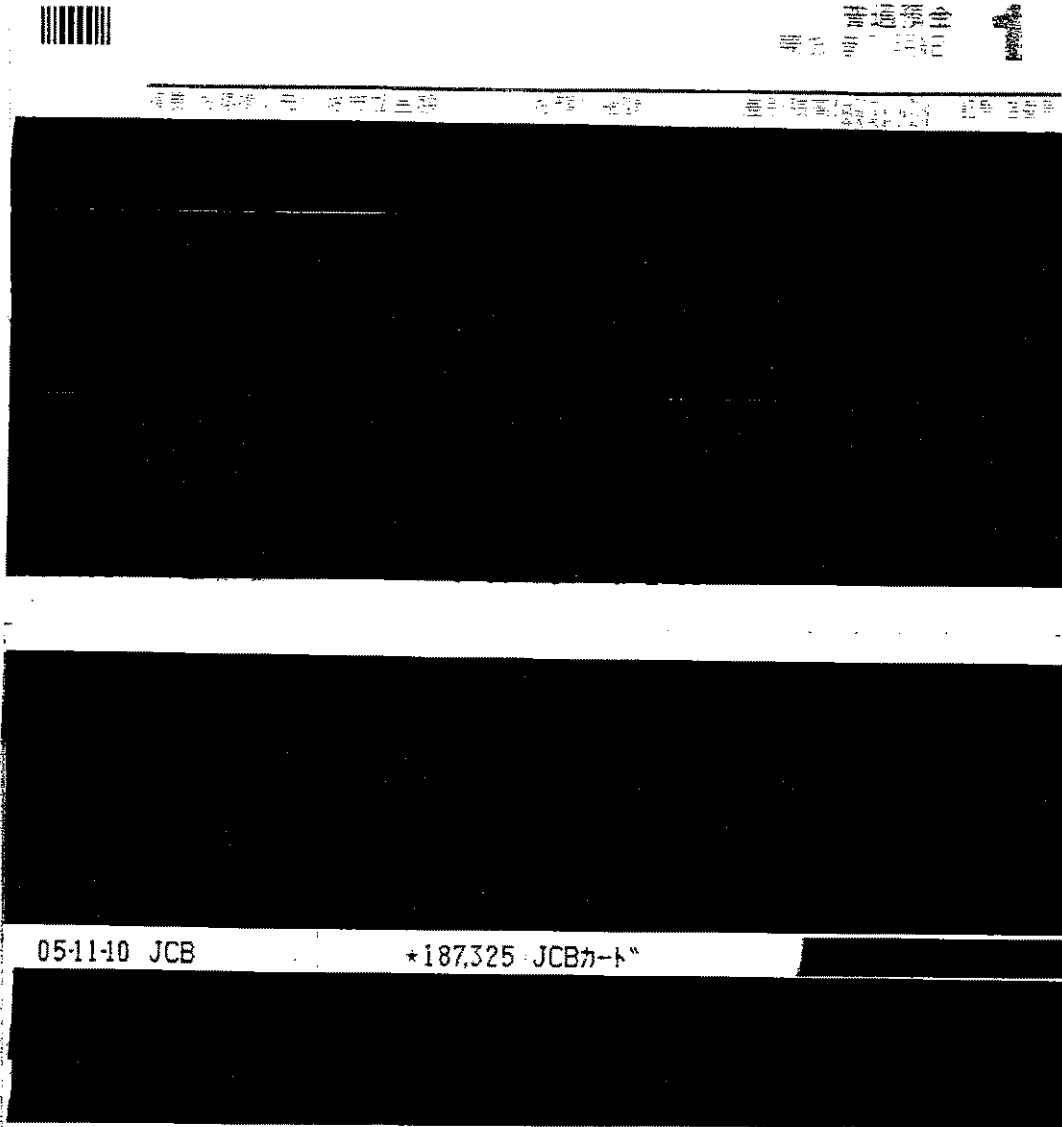

05-11-10 JCB

★187,325 JCBカード



領収書は重ならないように貼付すること。なお、領収書が大きい場合は、記入欄を一つにまとめたり、別添とすることも可能である。
 ※ 「整理番号」欄には出納簿の該当する整理番号を記載し、「経費項目」欄には該当する経費項目に○を記載すること。
 ※ 按分した場合は、按分率欄及び按分後金額欄に記載すること。

按分率	0.5	按分後金額	19,279円
-----	-----	-------	---------

- ※ 領収書は重ならないように貼付すること。なお、領収書が大きい場合は、記入欄を一つにまとめたり、別添とすることも可能である。
- ※ 「整理番号」欄には出納簿の該当する整理番号を記載し、「経費項目」欄には該当する経費項目に○を記載すること。
- ※ 按分した場合は、按分率欄及び按分後金額欄に記載すること。

領収書整理票

(議員名: 石塚吾歩路)

整理番号	経費項目	調査研究費	研修費	広報広聴費	要請陳情等活動費	会議費	資料作成費	資料購入費	事務所費	事務費	人件費
144				○							

事務所インターネット広報経費(8月分)

事務所メール管理 インターネットサーバー(議会活動報告)管理

別紙カードご利用明細書有



香取県議会
第五選挙区

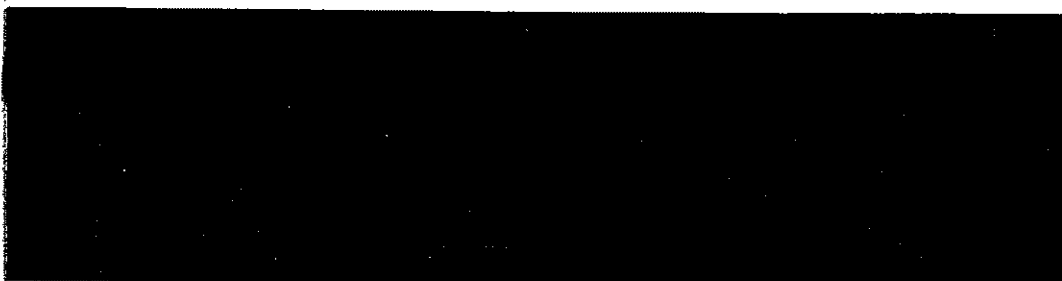
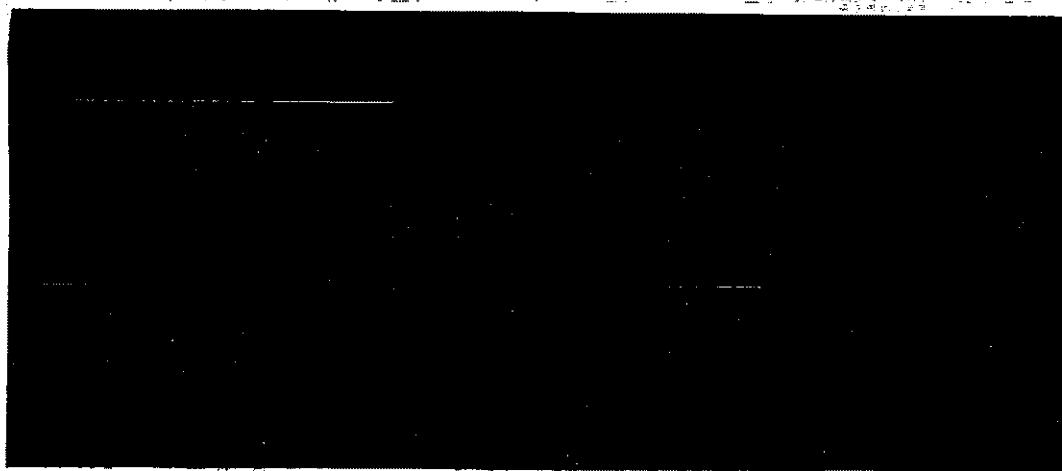

05-11-10 JCB

★187,325 JCBカード



領収書の記載事項
領収書の記載事項
領収書の記載事項

按分率	0.8	按分後金額	616円
-----	-----	-------	------

- ※ 領収書は重ならないように貼付すること。なお、領収書が大きい場合は、記入欄を一つにまとめたり、別添とすることも可能である。
- ※ 「整理番号」欄には出納簿の該当する整理番号を記載し、「経費項目」欄には該当する経費項目に○を記載すること。
- ※ 按分した場合は、按分率欄及び按分後金額欄に記載すること。

領収書整理票

(議員名: 石塚吾歩路)

整理番号	経費項目	調査研究費	研修費	広報広聴費	要請陳情等活動費	会議費	資料作成費	資料購入費	事務所費	事務費	人件費
146									○		

事務所電気代(9月分)

別紙カードご利用明細書有

按分率 0.5(家事以外) × 0.8(政務活動分)



議員 石塚吾歩路
事務所 〇〇〇〇〇〇

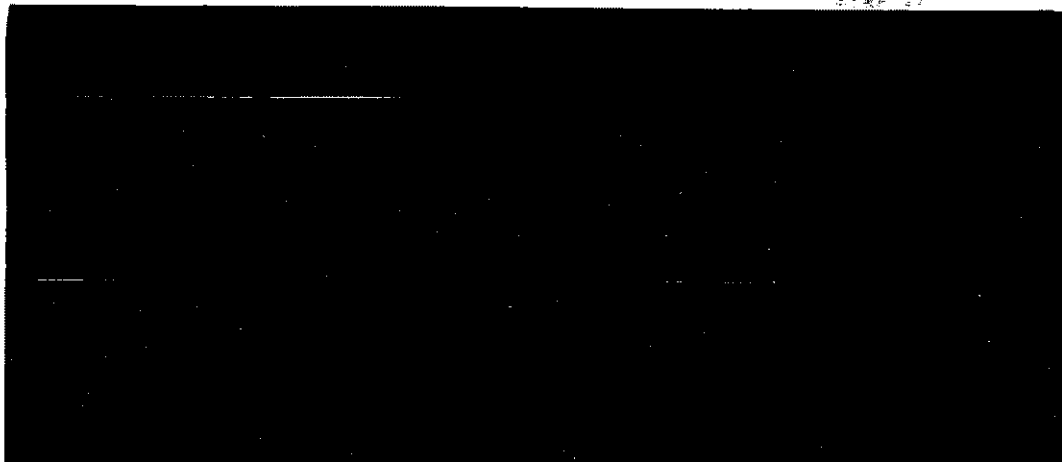

05-11-10 JCB

*187,325 JCBカード



領収書は重ならないように貼付すること。なお、領収書が大きい場合は、記入欄を一つにまとめたり、別添とすることも可能である。
※ 「整理番号」欄には出納簿の該当する整理番号を記載し、「経費項目」欄には該当する経費項目に○を記載すること。
※ 按分した場合は、按分率欄及び按分後金額欄に記載すること。

按分率	0.4	按分後金額	7,179円
-----	-----	-------	--------

- ※ 領収書は重ならないように貼付すること。なお、領収書が大きい場合は、記入欄を一つにまとめたり、別添とすることも可能である。
- ※ 「整理番号」欄には出納簿の該当する整理番号を記載し、「経費項目」欄には該当する経費項目に○を記載すること。
- ※ 按分した場合は、按分率欄及び按分後金額欄に記載すること。

カードご利用代金明細書



2023年10月25日発行 1 / 2

金融機関名	
支店名	
科目・口座番号	
口座名義	イソツカ アホ°ロ

今回のお支払日	2023年11月10日(金)
今回のお支払金額合計	187,325 円

<お問い合わせ 9:00AM~5:00PM>*は携帯電話不可
 *ご利用可能額案内(24時間自動音声) 0120-592-196
 リボ・分割払い・融資について(日・祝休) 0120-833-633
 住所変更等のお手続きは「MyJCB」で!
 WEB画面で「MyJCB」を検索ください

石塚 吾歩路 様



20231000572093110100

L-002-120-0105744-001/002-0008-110000

3NA1N-E002120K0072404#



※お支払い金額はカード番号が変更された場合は、お支払い金額が異なる場合があります。

ご利用ありがとうございます。ご利用明細をご案内申し上げますのでご確認ください。
 *お支払いは毎月10日(休日の場合は翌営業日)にご指定のお支払口座より自動振替させていただきます。ご入金には前日(金融機関営業日)までにお願いたします。

株式会社ジーシービー

〒689-1111 鳥取県鳥取市若葉台北6-1-1
 JCB鳥取ソリューションセンター
 関東財務局長 (14) 第00183号

■安心してご利用いただくために~不正使用防止にご協力ください~■
 JCBでは第三者による不審な利用がないか、24時間365日チェックをしています。不審な利用を検知した場合、カードの機能を一時的に停止し、お電話や書面にてカードのご利用内容の確認をさせていただきます。ご理解・ご協力のほどよろしくお願い致します。

カード名称	カード番号

ご利用日	ご利用先など	ご利用明細		今回のお支払明細		備	要	備考
		ご利用金額(円)	返済期日	お支払金額(円)				
	<ショッピング取組(国内)>			石塚	吾歩路 様			
2023/09/20	中部電力09月1217998027190					17948		
◆お支払小計						165955		
	<ショッピング取組(国内)>			石塚	吾歩路 様			

※本明細書は、ご利用のカードの発行元である株式会社ジーシービーが作成したものであり、ご利用のカードの発行元である株式会社ジーシービーの責任で発行いたします。また、本明細書は、ご利用のカードの発行元である株式会社ジーシービーの責任で発行いたします。

領収書整理票

(議員名: 石塚吾歩路)

整理番号	147	経費項目	調査研究費	研修費	広報広聴費	要請陳情等活動費	会議費	資料作成費	資料購入費	事務所費	事務費	人件費
					○							

LINE公式アカウント利用料金(9月分)

(県政の内容や詳細をタイムリーに広報するとともに、

議会活動に必要な県政の課題を広く聴取することを主目的として利用するため。)

別紙カードご利用代金明細書有

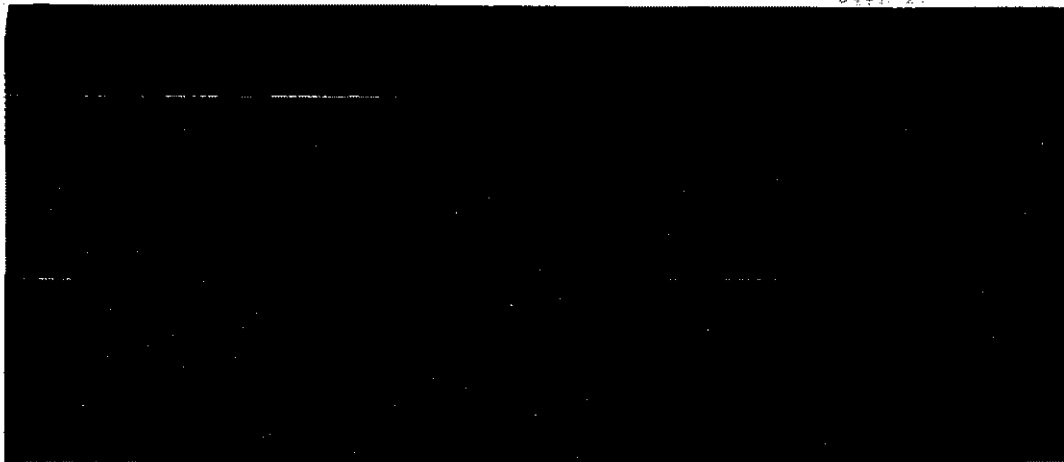
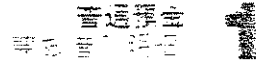

05-11-10 JCB

★187,325 JCBカード

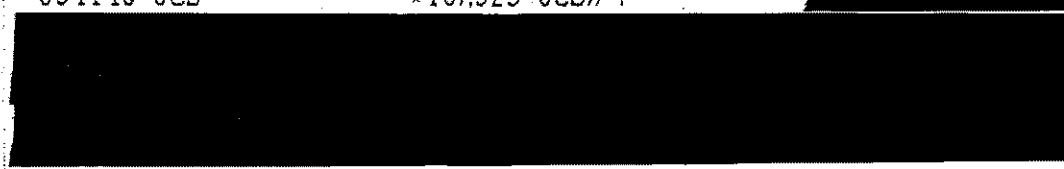

領収書は重ならないように貼付すること。なお、領収書が大きい場合は、記入欄を一つにまとめたり、別添とすることも可能である。
 ※「整理番号」欄には出納簿の該当する整理番号を記載し、「経費項目」欄には該当する経費項目に○を記載すること。
 ※ 按分した場合は、按分率欄及び按分後金額欄に記載すること。

按分率	0.5	按分後金額	2,750円
-----	-----	-------	--------

- ※ 領収書は重ならないように貼付すること。なお、領収書が大きい場合は、記入欄を一つにまとめたり、別添とすることも可能である。
- ※ 「整理番号」欄には出納簿の該当する整理番号を記載し、「経費項目」欄には該当する経費項目に○を記載すること。
- ※ 按分した場合は、按分率欄及び按分後金額欄に記載すること。

領収書整理票

(議員名: 石塚吾歩路)

整理番号	経費項目	調査研究費	研修費	広報広聴費	要請陳情等活動費	会議費	資料作成費	資料購入費	事務所費	事務費	人件費
148										○	

事務所電話(10月分)



普通預金 10
(兼お借入明細)

請求の金額(円): お支払金額 お借入金額 借入金残高(円) 借入金残高(円)

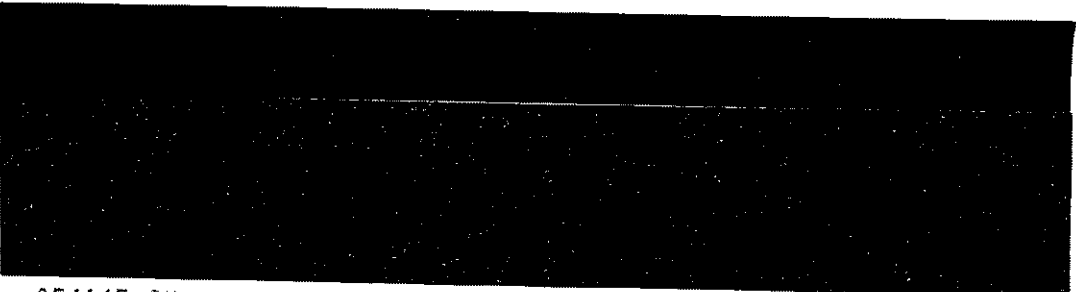
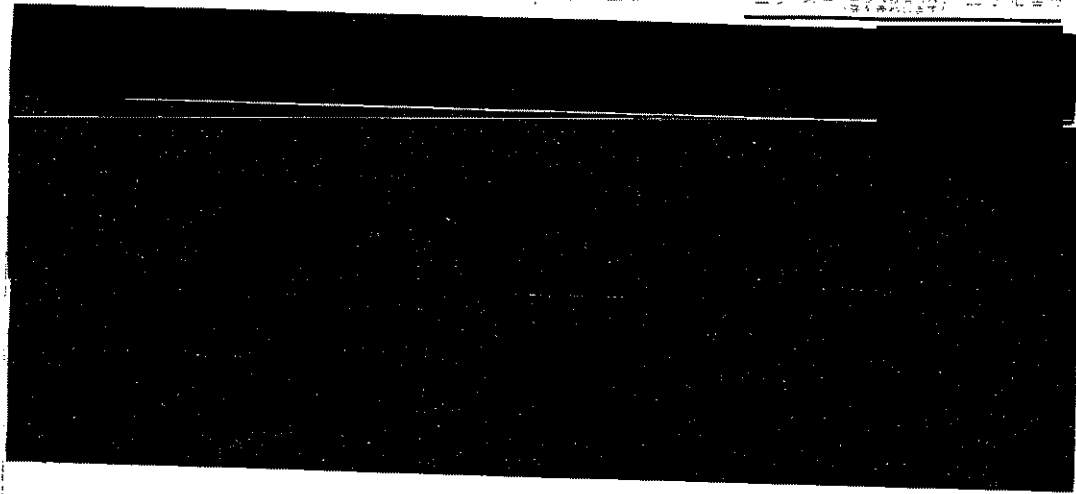

05-11-15 電話 +10,148

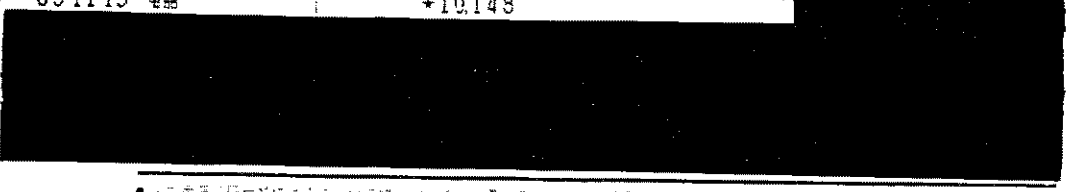

- 領収書は重ならないように貼付すること。なお、領収書が大きい場合は、記入欄を一つにまとめたり、別添とすることも可能である。
- 「整理番号」欄には出納簿の該当する整理番号を記載し、「経費項目」欄には該当する経費項目に○を記載すること。
- 按分した場合は、按分率欄及び按分後金額欄に記載すること。

按分率	0.8	按分後金額	8,118円
-----	-----	-------	--------

- ※ 領収書は重ならないように貼付すること。なお、領収書が大きい場合は、記入欄を一つにまとめたり、別添とすることも可能である。
- ※ 「整理番号」欄には出納簿の該当する整理番号を記載し、「経費項目」欄には該当する経費項目に○を記載すること。
- ※ 按分した場合は、按分率欄及び按分後金額欄に記載すること。

領収書整理票

(議員名: 石塚吾歩路)

整理番号	経費項目	調査研究費	研修費	広報広聴費	要請陳情等活動費	会議費	資料作成費	資料購入費	事務所費	事務費	人件費
150										○	

事務所来客用飲料水代 (10月分)

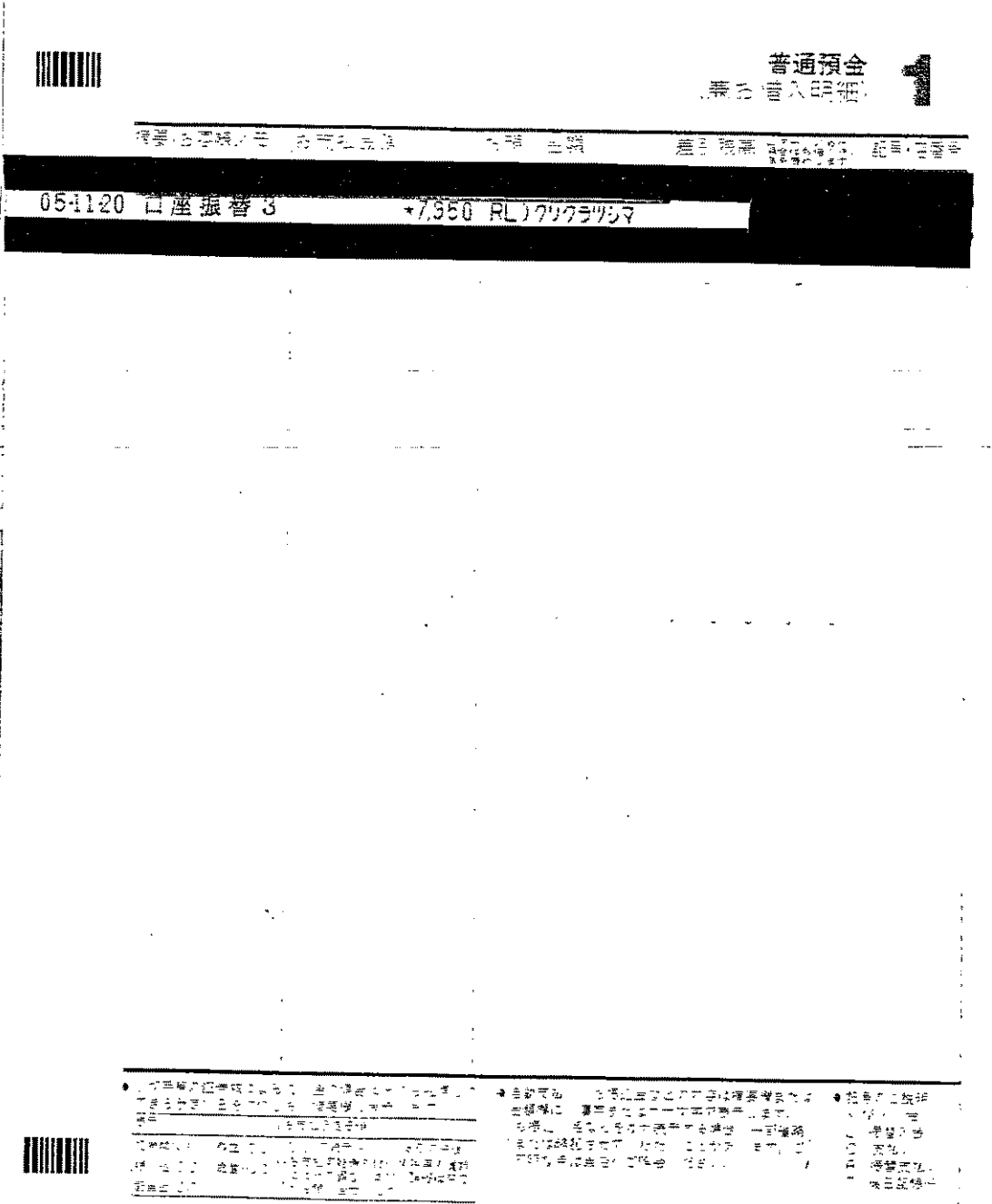

按分率	0.8	按分後金額	6,360円
-----	-----	-------	--------

- ※ 領収書は重ならないように貼付すること。なお、領収書が大きい場合は、記入欄を一つにまとめたり、別添とすることも可能である。
- ※ 「整理番号」欄には出納簿の該当する整理番号を記載し、「経費項目」欄には該当する経費項目に○を記載すること。
- ※ 按分した場合は、按分率欄及び按分後金額欄に記載すること。

領収書整理票

(議員名: 石塚吾歩路)

整理番号	151	経費項目	調査研究費	研修費	広報広聴費	要請陳情等活動費	会議費	資料作成費	資料購入費	事務所費	事務費	人件費
											○	

事務所コピーカウント費(8・9・10月分)



選挙管理委員会



事務所コピーカウント費(8・9・10月分)



05-1121 口座振替 3 +13506 47/CMJ



事務所コピーカウント費(8・9・10月分)

按分率	0.8	按分後金額	12,404円
-----	-----	-------	---------

- ※ 領収書は重ならないように貼付すること。なお、領収書が大きい場合は、記入欄を一つにまとめたり、別添とすることも可能である。
- ※ 「整理番号」欄には出納簿の該当する整理番号を記載し、「経費項目」欄には該当する経費項目に○を記載すること。
- ※ 按分した場合は、按分率欄及び按分後金額欄に記載すること。

領収書整理票

(議員名: 石塚吾歩路)

整理番号	152	経費項目	調査研究費	研修費	広報広聴費	要請陳情等活動費	会議費	資料作成費	資料購入費	事務所費	事務費	人件費
											○	

事務所PCマウス電池代金



あま木田店
愛知県あま市木田沼東切6 4 番地1

電話 : 052-462-6022

登録番号 : T7810875938464

2023年11月29日 (水) 10:28
レシ° 2-5325 責No. 022

=====
領 収 証
=====

富士通PRE 単4-8	¥965
合 計	¥965
(10%対象)	¥965)
(内消費税等)	¥87)
お 預 り	¥1,000
お 釣	¥35

按分率	0.8	按分後金額	772円
-----	-----	-------	------

- ※ 領収書は重ならないように貼付すること。なお、領収書が大きい場合は、記入欄を一つにまとめたり、別添とすることも可能である。
- ※ 「整理番号」欄には出納簿の該当する整理番号を記載し、「経費項目」欄には該当する経費項目に○を記載すること。
- ※ 按分した場合は、按分率欄及び按分後金額欄に記載すること。

領収書整理票

(議員名: 石塚吾歩路)

整理番号	153	経費項目	調査研究費	研修費	広報広聴費	要請陳情等活動費	会議費	資料作成費	資料購入費	事務所費	事務費	人件費
									○			

事務所新聞代(11月分)

支払日 11月30日

領収書

富塚長堀 53

石塚 吾歩路 様

2023年11月分

お問合せNo. 2369

(6) 29,000自振

(8%対象 3,400 税 251)

(10%対象 0 税 0)

税別名(*は軽減税率対象)	部数	金額	備考
*中日新聞(朝刊)	1	3,400	

合計金額
3,400 円

毎度ご購入ありがとうございます
上記金額正に領収しました。
「上記の金額、消費税が含まれて
います。」

2024年版「ラコンスカレンダー」11月24日発売
税込価格 1,400円 ご注文は当店まで!

登録番号:T-6180001143023

中日新聞 美和正則専売店

あま市富塚西先達103-1

TEL 052-441-3251

◎御注意、領収印無きは無効です。

領
収

按分率	按分後金額

整理番号		経費項目	調査研究費	研修費	広報広聴費	要請陳情等活動費	会議費	資料作成費	資料購入費	事務所費	事務費	人件費

按分率	按分後金額

- ※ 領収書は重ならないように貼付すること。なお、領収書が大きい場合は、記入欄を一つにまとめたり、別添とすることも可能である。
- ※ 「整理番号」欄には出納簿の該当する整理番号を記載し、「経費項目」欄には該当する経費項目に○を記載すること。
- ※ 按分した場合は、按分率欄及び按分後金額欄に記載すること。

領収書整理票

(議員名: 石塚吾歩路)

整理番号	経費項目	調査研究費	研修費	広報広聴費	要請陳情等活動費	会議費	資料作成費	資料購入費	事務所費	事務費	人件費
155								○			

領収書

区域003 全戸0139-010お問合せ№02395
登録番号 T6810909671422

事務所新聞代(11月分)

支払日 11月30日

お名前 石塚アポロ 様

05年 11月分

銘	柄	部数	金額
1	読売新聞 *	1	3,400
2			
3			
合計			3,400円

◇左記の通り領収しました

※軽減税率(10.0%対象 0円消費税 0円)
(8.0%対象 3,400円消費税 252円)

領収日 年 月 日
12月の集金は早めに伺いますのでよろしく願います。



読売センター美和・七宝
あま市篠田八反田7-803 TEL 442-7964
あま市七宝町秋竹松原620-1 FAX 442-7988
所長 伊佐治 博

領収印

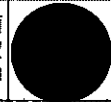

※裏面もあわせて内容を十分ご確認ください。

按分率	按分後金額

整理番号	経費項目	調査研究費	研修費	広報広聴費	要請陳情等活動費	会議費	資料作成費	資料購入費	事務所費	事務費	人件費

按分率	按分後金額

- ※ 領収書は重ならないように貼付すること。なお、領収書が大きい場合は、記入欄を一つにまとめたり、別添とすることも可能である。
- ※ 「整理番号」欄には出納簿の該当する整理番号を記載し、「経費項目」欄には該当する経費項目に○を記載すること。
- ※ 按分した場合は、按分率欄及び按分後金額欄に記載すること。

領収書整理票

(議員名: 石塚吾歩路)

整理番号	経費項目	調査研究費	研修費	広報広聴費	要請陳情等活動費	会議費	資料作成費	資料購入費	事務所費	事務費	人件費
161				○							

県政報告アポロ27号送付用封筒・ラベルシール代金

領 収 証

石塚吾歩路 様 令和 5年12月7日

金額	千	百	十	万	千	百	十	円
				7	1	8	4	360

但し うち消費税10% 16760円
封筒印刷代及ラベルシール代

上記正に領収致しました。



200円



株式会社 山田印



担当者

〒167-0001 東京都古淵町村前67-1
03-36-2912(代)
03-36-3359

登録番号 T6180003013620

按分率	按分後金額	
-----	-------	--

- ※ 領収書は重ならないように貼付すること。なお、領収書が大きい場合は、記入欄を一つにまとめたり、別添とすることも可能である。
- ※ 「整理番号」欄には出納簿の該当する整理番号を記載し、「経費項目」欄には該当する経費項目に○を記載すること。
- ※ 按分した場合は、按分率欄及び按分後金額欄に記載すること。

領収書整理票

(議員名: 石塚吾歩路)

整理番号	経費項目	調査研究費	研修費	広報広聴費	要請陳情等活動費	会議費	資料作成費	資料購入費	事務所費	事務費	人件費
162										○	

携帯電話料金(9月使用分)
別紙カードご利用代金明細書有



普通預金 **2**
(兼お借入明細)

摘要(お客様メモ)	お支払金額	お預り金額	差引残高 <small>(△:アリの残高、○:お借入)</small>	記号・店番号
-----------	-------	-------	-------------------------------------	--------

05-12-11 JCB	*188,774	JCBカード		

--	--	--	--	--

● 印字等の訂正等によるご入金の場合はそのお礼票の
できる予定の日を次のとおりお振込日に表示します

● 自動支払い、お振込などの内容は確定または
金額欄に、漢字またはカナ文字で表示します。
(お振込人などをお知らせする場合は、一応追記
またはお知らせいただくことがあります。ご
不明な点は当座へご照会ください。)

● 記号の記号
K: 入金
L: 振替入金
O: 支払い
F: 振替支払
T: 後払配分

種別	お支払予定日
振替入金(O) 記号(O)	(O)で表示されている日
現金入金(O) 記号(O)	(O)で表示されている日
配当金(O)	(O)で表示されている日

按分率	0.5	按分後金額	19,462円
-----	-----	-------	---------

※ 領収書は重ならないように貼付すること。なお、領収書が大きい場合は、記入欄を一つにまとめたり、別添とすることも可能である。

※ 「整理番号」欄には出納簿の該当する整理番号を記載し、「経費項目」欄には該当する経費項目に○を記載すること。

※ 按分した場合は、按分率欄及び按分後金額欄に記載すること。

領収書整理票

(議員名: 石塚吾歩路)

整理番号	経費項目	調査研究費	研修費	広報広聴費	要請陳情等活動費	会議費	資料作成費	資料購入費	事務所費	事務費	人件費
163				○							

事務所インターネット広報経費(9月分)

事務所メール管理 インターネットサーバー(議会活動報告)管理

別紙カードご利用明細書有



普通預金 **2**
(兼お借入明細)

摘要(お客様メモ) お支払金額 お預り金額 差引(残高) (繰上り金控除) 記号・店番号

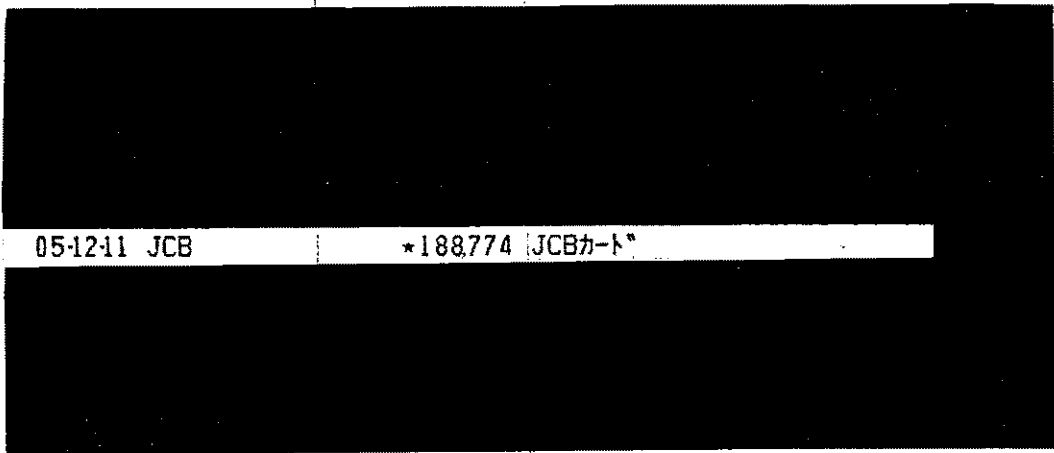

05-12-11 JCB

*188,774 JCBカード



- 領収書の発行等には必ずこの領収書の用紙を使用してください。領収書の用紙は、領収書の発行時に表示されます。
- 自動支払、お振込みなどの内容は領収書またはお振込の履歴帳に、漢字またはカタカナで表示します。お振込の金額などをカタカナで表示する場合は、一言で「またはお振込をさせていただきました」と記載してください。不明な点は当館へご照会ください。
- 領収書の記号
K: 入会
L: 振替入金
O: 支払
P: 振替支払
T: 後日記帳済



按分率	0.8	按分後金額	616円
-----	-----	-------	------

- ※ 領収書は重ならないように貼付すること。なお、領収書が大きい場合は、記入欄を一つにまとめたり、別添とすることも可能である。
- ※ 「整理番号」欄には出納簿の該当する整理番号を記載し、「経費項目」欄には該当する経費項目に○を記載すること。
- ※ 按分した場合は、按分率欄及び按分後金額欄に記載すること。

20231100572093110100
 L-002-001-0065180-002/002-0005-100000
 3NB1N-E002001K0045957

ご利用日	ご利用先など	ご利用明細		今回のお支払明細		摘要	備考
		ご利用金額(円)	残高	お支払金額(円)			

◆お支払小計 30660
 ◆今回のお支払金額総合計 188774

変更 12月4日(月) 7:55PM まで! 今回のお支払い分をショッピングリボ・分割・スキップ払いに変更可能!

変更方法 [明細を指定して変更]会員専用WEBサービス「M-JCB」から <https://www.jcb.co.jp/> [ご利用分をまとめて変更]JCBショッピングお支払い方法変更テレホンサービスから ☎ 0120-802-570(24時間・年中無休・自動音声)

*お支払い口座が設定されていない場合、変更締切は毎月20日7:55PMまでです。 ※毎月の支払日以外でもお支払い(繰上返済)が可能です。お支払い残高・お支払い金額を確認のうえ、計画的にご利用を。 ※次回2024年1月お支払い分の変更締切日は、年末年始の影響で通常より早まり、2023年12月28日(木)となります。ご注意ください。 2311AAE01900030

●事務の都合上、ご利用日の繰上げの遅延の可能性があります。 ●ご利用日(定型利用日)ではなく、JCBの選定での世界取扱店等を表示する場合があります。 ●本欄の「一」は真横線、「二」は真縦線。 ●本欄の「三」は真横線、「四」は真縦線。 ●本欄の「五」は真横線、「六」は真縦線。 ●本欄の「七」は真横線、「八」は真縦線。 ●本欄の「九」は真横線、「十」は真縦線。 ●本欄の「十一」は真横線、「十二」は真縦線。 ●本欄の「十三」は真横線、「十四」は真縦線。 ●本欄の「十五」は真横線、「十六」は真縦線。 ●本欄の「十七」は真横線、「十八」は真縦線。 ●本欄の「十九」は真横線、「二十」は真縦線。 ●本欄の「二十一」は真横線、「二十二」は真縦線。 ●本欄の「二十三」は真横線、「二十四」は真縦線。 ●本欄の「二十五」は真横線、「二十六」は真縦線。 ●本欄の「二十七」は真横線、「二十八」は真縦線。 ●本欄の「二十九」は真横線、「三十」は真縦線。 ●本欄の「三十一」は真横線、「三十二」は真縦線。 ●本欄の「三十三」は真横線、「三十四」は真縦線。 ●本欄の「三十五」は真横線、「三十六」は真縦線。 ●本欄の「三十七」は真横線、「三十八」は真縦線。 ●本欄の「三十九」は真横線、「四十」は真縦線。 ●本欄の「四十一」は真横線、「四十二」は真縦線。 ●本欄の「四十三」は真横線、「四十四」は真縦線。 ●本欄の「四十五」は真横線、「四十六」は真縦線。 ●本欄の「四十七」は真横線、「四十八」は真縦線。 ●本欄の「四十九」は真横線、「五十」は真縦線。 ●本欄の「五十一」は真横線、「五十二」は真縦線。 ●本欄の「五十三」は真横線、「五十四」は真縦線。 ●本欄の「五十五」は真横線、「五十六」は真縦線。 ●本欄の「五十七」は真横線、「五十八」は真縦線。 ●本欄の「五十九」は真横線、「六十」は真縦線。 ●本欄の「六十一」は真横線、「六十二」は真縦線。 ●本欄の「六十三」は真横線、「六十四」は真縦線。 ●本欄の「六十五」は真横線、「六十六」は真縦線。 ●本欄の「六十七」は真横線、「六十八」は真縦線。 ●本欄の「六十九」は真横線、「七十」は真縦線。 ●本欄の「七十一」は真横線、「七十二」は真縦線。 ●本欄の「七十三」は真横線、「七十四」は真縦線。 ●本欄の「七十五」は真横線、「七十六」は真縦線。 ●本欄の「七十七」は真横線、「七十八」は真縦線。 ●本欄の「七十九」は真横線、「八十」は真縦線。 ●本欄の「八十一」は真横線、「八十二」は真縦線。 ●本欄の「八十三」は真横線、「八十四」は真縦線。 ●本欄の「八十五」は真横線、「八十六」は真縦線。 ●本欄の「八十七」は真横線、「八十八」は真縦線。 ●本欄の「八十九」は真横線、「九十」は真縦線。 ●本欄の「九十一」は真横線、「九十二」は真縦線。 ●本欄の「九十三」は真横線、「九十四」は真縦線。 ●本欄の「九十五」は真横線、「九十六」は真縦線。 ●本欄の「九十七」は真横線、「九十八」は真縦線。 ●本欄の「九十九」は真横線、「百」は真縦線。 ●本欄の「百一」は真横線、「百二」は真縦線。 ●本欄の「百三」は真横線、「百四」は真縦線。 ●本欄の「百五」は真横線、「百六」は真縦線。 ●本欄の「百七」は真横線、「百八」は真縦線。 ●本欄の「百九」は真横線、「百十」は真縦線。 ●本欄の「百十一」は真横線、「百十二」は真縦線。 ●本欄の「百十三」は真横線、「百十四」は真縦線。 ●本欄の「百十五」は真横線、「百十六」は真縦線。 ●本欄の「百十七」は真横線、「百十八」は真縦線。 ●本欄の「百十九」は真横線、「百二十」は真縦線。 ●本欄の「百二十一」は真横線、「百二十二」は真縦線。 ●本欄の「百二十三」は真横線、「百二十四」は真縦線。 ●本欄の「百二十五」は真横線、「百二十六」は真縦線。 ●本欄の「百二十七」は真横線、「百二十八」は真縦線。 ●本欄の「百二十九」は真横線、「百三十」は真縦線。 ●本欄の「百三十一」は真横線、「百三十二」は真縦線。 ●本欄の「百三十三」は真横線、「百三十四」は真縦線。 ●本欄の「百三十五」は真横線、「百三十六」は真縦線。 ●本欄の「百三十七」は真横線、「百三十八」は真縦線。 ●本欄の「百三十九」は真横線、「百四十」は真縦線。 ●本欄の「百四十一」は真横線、「百四十二」は真縦線。 ●本欄の「百四十三」は真横線、「百四十四」は真縦線。 ●本欄の「百四十五」は真横線、「百四十六」は真縦線。 ●本欄の「百四十七」は真横線、「百四十八」は真縦線。 ●本欄の「百四十九」は真横線、「百五十」は真縦線。 ●本欄の「百五十一」は真横線、「百五十二」は真縦線。 ●本欄の「百五十三」は真横線、「百五十四」は真縦線。 ●本欄の「百五十五」は真横線、「百五十六」は真縦線。 ●本欄の「百五十七」は真横線、「百五十八」は真縦線。 ●本欄の「百五十九」は真横線、「百六十」は真縦線。 ●本欄の「百六十一」は真横線、「百六十二」は真縦線。 ●本欄の「百六十三」は真横線、「百六十四」は真縦線。 ●本欄の「百六十五」は真横線、「百六十六」は真縦線。 ●本欄の「百六十七」は真横線、「百六十八」は真縦線。 ●本欄の「百六十九」は真横線、「百七十」は真縦線。 ●本欄の「百七十一」は真横線、「百七十二」は真縦線。 ●本欄の「百七十三」は真横線、「百七十四」は真縦線。 ●本欄の「百七十五」は真横線、「百七十六」は真縦線。 ●本欄の「百七十七」は真横線、「百七十八」は真縦線。 ●本欄の「百七十九」は真横線、「百八十」は真縦線。 ●本欄の「百八十一」は真横線、「百八十二」は真縦線。 ●本欄の「百八十三」は真横線、「百八十四」は真縦線。 ●本欄の「百八十五」は真横線、「百八十六」は真縦線。 ●本欄の「百八十七」は真横線、「百八十八」は真縦線。 ●本欄の「百八十九」は真横線、「百九十」は真縦線。 ●本欄の「百九十一」は真横線、「百九十二」は真縦線。 ●本欄の「百九十三」は真横線、「百九十四」は真縦線。 ●本欄の「百九十五」は真横線、「百九十六」は真縦線。 ●本欄の「百九十七」は真横線、「百九十八」は真縦線。 ●本欄の「百九十九」は真横線、「百」は真縦線。

領収書整理票

(議員名: 石塚吾歩路)

整理番号	経費項目	調査研究費	研修費	広報広聴費	要請陳情等活動費	会議費	資料作成費	資料購入費	事務所費	事務費	人件費
165									○		

事務所電気代(10月分)

別紙カードご利用明細書有

按分率 0.5(家事以外) × 0.8(政務活動分)



普通預金 **2**
(兼お借入明細)

摘要(お客様メモ) | お支払金額 | お預り金額 | 差引(残高) (口座振替) (記号・店番号)

05-12-11 JCB	★188,774 JCBカード		

--	--	--	--

● 記帳簿の記載事項によるご入金の場合、領収書の記載した金額と異なる場合は、領収書に添付してご返金ください。
 ● 自動支払：お振込先などの内容は領収書または領収簿に、漢字またはふた文字で表示します。
 (お振込人名などをご入力表示する場合は、一部省略または略称を併せていただくことがあります。ご不明な点は当座へご照会ください。)
 ● 記帳簿の記帳方法
 K M (入金) L (振替入金) C (支払) F (振替支払) T (後日記帳分)



按分率	0.4	按分後金額	6,632円
-----	-----	-------	--------

- ※ 領収書は重ならないように貼付すること。なお、領収書が大きい場合は、記入欄を一つにまとめたり、別添とすることも可能である。
- ※ 「整理番号」欄には出納簿の該当する整理番号を記載し、「経費項目」欄には該当する経費項目に○を記載すること。
- ※ 按分した場合は、按分率欄及び按分後金額欄に記載すること。

領収書整理票

(議員名: 石塚吾歩路)

整理番号	166	経費項目		調査研究費		研修費		広報広聴費	○	要請陳情等活動費		会議費		資料作成費		資料購入費		事務所費		事務費		人件費	
------	-----	------	--	-------	--	-----	--	-------	---	----------	--	-----	--	-------	--	-------	--	------	--	-----	--	-----	--

LINE公式アカウント利用料金(10月分)

(県政の内容や詳細をタイムリーに広報するとともに、

議会活動に必要な県政の課題を広く聴取することを主目的として利用するため。)

別紙カードご利用代金明細書有



普通預金 **2**
(兼お借入明細)

摘要(お客様メモ)	お支払金額	お預り金額	差引残高(前日のお借入)	記号・店番号
-----------	-------	-------	--------------	--------

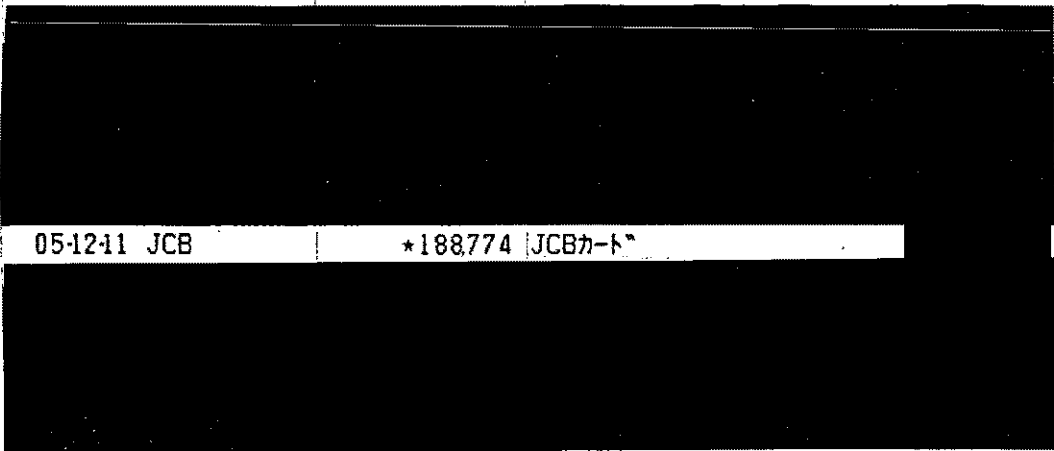

05-12-11 JCB

★188,774 JCBカード

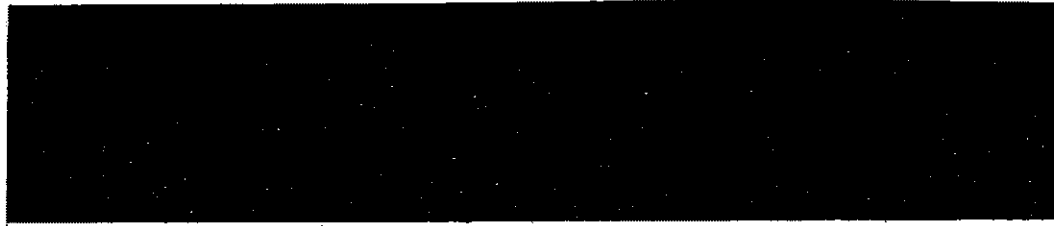

●領収書の貼付欄は、この領収書の裏面に貼付していただく必要があります。貼付の際は、裏面に記載の注意事項を必ずご確認ください。

●領収書の貼付欄は、この領収書の裏面に貼付していただく必要があります。貼付の際は、裏面に記載の注意事項を必ずご確認ください。

●自動支払いは、お振込みなどの内容に領収書または金振替に、領収書またはお振込みの金額を必ず表示してください。お振込みの場合は、お振込みの金額を必ず表示してください。お振込みの場合は、お振込みの金額を必ず表示してください。

●領収書の貼付欄は、この領収書の裏面に貼付していただく必要があります。貼付の際は、裏面に記載の注意事項を必ずご確認ください。



按分率	0.5	按分後金額	2,750円
-----	-----	-------	--------

- ※ 領収書は重ならないように貼付すること。なお、領収書が大きい場合は、記入欄を一つにまとめたり、別添とすることも可能である。
- ※ 「整理番号」欄には出納簿の該当する整理番号を記載し、「経費項目」欄には該当する経費項目に○を記載すること。
- ※ 按分した場合は、按分率欄及び按分後金額欄に記載すること。

領収書整理票

(議員名: 石塚吾歩路)

整理番号	168	経費項目	調査研究費	研修費	広報広聴費	要請陳情等活動費	会議費	資料作成費	資料購入費	事務所費	事務費	人件費
											○	

自動車リース賃料(12月分)



普通預金 1
(兼お借入明細)

振込(会名様/名) 振込元口座種 金額(金額) (差引)残高(振込) 記号・振番



05-12-18 口座振替 3 | *97,350 TF)トヨタファイナンス



※ 領収書は重ならないように貼付すること。なお、領収書が大きい場合は、記入欄を一つにまとめたり、別添とすることも可能である。
 ※ 「整理番号」欄には出納簿の該当する整理番号を記載し、「経費項目」欄には該当する経費項目に○を記載すること。
 ※ 按分した場合は、按分率欄及び按分後金額欄に記載すること。

按分率	0.8	按分後金額	77,880円
-----	-----	-------	---------

- ※ 領収書は重ならないように貼付すること。なお、領収書が大きい場合は、記入欄を一つにまとめたり、別添とすることも可能である。
- ※ 「整理番号」欄には出納簿の該当する整理番号を記載し、「経費項目」欄には該当する経費項目に○を記載すること。
- ※ 按分した場合は、按分率欄及び按分後金額欄に記載すること。

領収書整理票

(議員名: 石塚吾歩路)

整理番号	170	経費項目	調査研究費	研修費	広報広聴費	要請陳情等活動費	会議費	資料作成費	資料購入費	事務所費	事務費	人件費
											○	

事務所来客用コピー代 別紙明細書有

領収証
宅急便コレクト

〒490-1202 TEL:0524451824
愛知県 あま市富塚 長堀53-1

代金引換額(税込)
6,624円

お届け先
石塚アポロ事務所(ご担当: XXXXXXXXXX様)

決済方法
現金 ***

依頼主
〒584-0011 TEL:0120600868
大阪府吹田市岸部南3-34-1 AVO関西内
ネスレ通販

印紙税申告納付につき京橋
税務署承認済

商品及び代金の内容に関するお問い合わせは上記発送元へご連絡下さい。

ヤマト運輸株式会社
本社 03(6371)8080
運送料1万円未満

領収日
2023年12月25日

精収金額(代金引換額)の合計は、上記金額を正に領収致しました。

按分率	0.8	按分後金額	5,299円
-----	-----	-------	--------

整理番号	経費項目	調査研究費	研修費	広報広聴費	要請陳情等活動費	会議費	資料作成費	資料購入費	事務所費	事務費	人件費

按分率		按分後金額	
-----	--	-------	--

- ※ 領収書は重ならないように貼付すること。なお、領収書が大きい場合は、記入欄を一つにまとめたり、別添とすることも可能である。
- ※ 「整理番号」欄には出納簿の該当する整理番号を記載し、「経費項目」欄には該当する経費項目に○を記載すること。
- ※ 按分した場合は、按分率欄及び按分後金額欄に記載すること。

領収書整理票

(議員名: 石塚吾歩路)

整理番号	経費項目	調査研究費	研修費	広報広聴費	要請陳情等活動費	会議費	資料作成費	資料購入費	事務所費	事務費	人件費
191				○							

県政報告アポロ27号封入作業代金

領 収 証

No. _____

石塚 吾歩路様

2023年12月26日

★ ¥ 16,000-

但 封入作業 (12/25, 26)

上記正に領収いたしました

内 訳

税抜金額

消費税額 (%)

[Redacted]

[Redacted]

按分率		按分後金額	
-----	--	-------	--

- ※ 領収書は重ならないように貼付すること。なお、領収書が大きい場合は、記入欄を一つにまとめたり、別添とすることも可能である。
- ※ 「整理番号」欄には出納簿の該当する整理番号を記載し、「経費項目」欄には該当する経費項目に○を記載すること。
- ※ 按分した場合は、按分率欄及び按分後金額欄に記載すること。

領収書整理票

(議員名: 石塚吾歩路)

整理番号	経費項目	調査研究費	研修費	広報広聴費	要請陳情等活動費	会議費	資料作成費	資料購入費	事務所費	事務費	人件費
172				○							

県政報告アポロ27号郵送代金

領収書

石塚吾歩路 様

[別納引受]	
区内特別基 (定) @73 607通	16.0g ¥44,311
小計	¥44,311
第一種定形 @84 140通	16.0g ¥11,760
小計	¥11,760
郵便物引受合計通数	747通
課税計(10%)	¥56,071
(内消費税等(10%))	¥5,097
非課税計	¥0
△計	¥56,071
お預り金額	¥60,000
おつり	¥3,929

印紙税申告納
付につき廻町
税務署承認済



〒100-8792 日本郵便株式会社
東京都千代田区大手町2-3-1
登録番号 T1010001112577
取扱日時: 2023年12月26日 10:07
発行No. 231226A3370 端N29箱01
連絡先: 飛島郵便局
TEL: 0567-52-1980

按分率		按分後金額	
-----	--	-------	--

- ※ 領収書は重ならないように貼付すること。なお、領収書が大きい場合は、記入欄を一つにまとめたり、別添とすることも可能である。
- ※ 「整理番号」欄には出納簿の該当する整理番号を記載し、「経費項目」欄には該当する経費項目に○を記載すること。
- ※ 按分した場合は、按分率欄及び按分後金額欄に記載すること。

領収書整理票

(議員名: 石塚吾歩路)

整理番号	173	経費項目		調査研究費		研修費		広報広聴費	○	要請陳情等活動費		会議費		資料作成費		資料購入費		事務所費		事務費		人件費	
------	-----	------	--	-------	--	-----	--	-------	---	----------	--	-----	--	-------	--	-------	--	------	--	-----	--	-----	--

県政報告アポロ27号郵送代金

領収書

石塚吾歩路 様

[別納引受]
 区内特別基 (定) 16.0g
 @73 3,320通 ¥242,360

 小計 ¥242,360

 郵便物引受合計通数 3,320通
 課税計(10%) ¥242,360
 (内消費税等(10%) ¥22,032)
 非課税計 ¥0

 △計 ¥242,360
 お預り金額 ¥250,000
 おつり ¥7,640

印紙税申告納
 付につき趣町
 税務署承認済

〒100-8792 日本郵便株式会社
 東京都千代田区大手町2-3-1
 登録番号 T1010001112577
 取扱日時: 2023年12月26日 11:23
 発行No. 231226A8773 端N81箱12
 連絡先: 蟹江郵便局
 TEL: 0570-943-410

按分率		按分後金額	
-----	--	-------	--

- ※ 領収書は重ならないように貼付すること。なお、領収書が大きい場合は、記入欄を一つにまとめたり、別添とすることも可能である。
- ※ 「整理番号」欄には出納簿の該当する整理番号を記載し、「経費項目」欄には該当する経費項目に○を記載すること。
- ※ 按分した場合は、按分率欄及び按分後金額欄に記載すること。

領収書整理票

(議員名: 石塚吾歩路)

整理番号	経費項目	調査研究費	研修費	広報広聴費	要請陳情等活動費	会議費	資料作成費	資料購入費	事務所費	事務費	人件費
174				○							

県政報告アポロ27号郵送代金

領収書

石塚吾歩路 様

[別納引受]
区内特別特 (定) 16.5g
@62 3,229通 ¥200,198

小計 ¥200,198

郵便物引受合計通数 3,229通
課税計(10%) ¥200,198
(内消費税等(10%) ¥18,199)
非課税計 ¥0

合計 ¥200,198
お預り金額 ¥200,208
おつり ¥10

印紙税申告納
付につき趣町
税務署承認済



〒100-8792 日本郵便株式会社
東京都千代田区大手町2-3-1
登録番号 T1010001112577
取扱日時: 2023年12月26日 14:54
発行No. 231226A3947 端N29箱70
連絡先: 甚目寺郵便局
TEL:0570-943-706

按分率		按分後金額	
-----	--	-------	--

- ※ 領収書は重ならないように貼付すること。なお、領収書が大きい場合は、記入欄を一つにまとめたり、別添とすることも可能である。
- ※ 「整理番号」欄には出納簿の該当する整理番号を記載し、「経費項目」欄には該当する経費項目に○を記載すること。
- ※ 按分した場合は、按分率欄及び按分後金額欄に記載すること。

領収書整理票

(議員名: 石塚吾歩路)

整理番号	経費項目	調査研究費	研修費	広報広聴費	要請陳情等活動費	会議費	資料作成費	資料購入費	事務所費	事務費	人件費
175				○							

県政報告アポロ27号郵送代金

領収書

石塚吾歩路 様

[別納引受]		
区内特別基 (定)		
@73	3,260通	¥237,980
小計		¥237,980
郵便物引受合計通数	3,260通	
課税計(10%)		¥237,980
(内消費税等(10%))		¥21,634
非課税計		¥0

合計		¥237,980
お預り金額		¥240,000
おつり		¥2,020

印紙税申告納
付につき趣町
税務署承認済



〒100-8792 日本郵便株式会社
東京都千代田区大手町2-3-1
登録番号 T1010001112577
取扱日時: 2023年12月27日 14:06
発行No. 231227A8907 端N83箱01
連絡先: 美和郵便局
TEL: 052-444-9455

按分率		按分後金額	
-----	--	-------	--

- ※ 領収書は重ならないように貼付すること。なお、領収書が大きい場合は、記入欄を一つにまとめたり、別添とすることも可能である。
- ※ 「整理番号」欄には出納簿の該当する整理番号を記載し、「経費項目」欄には該当する経費項目に○を記載すること。
- ※ 按分した場合は、按分率欄及び按分後金額欄に記載すること。

領収書整理票

(議員名: 石塚吾歩路)

整理番号	経費項目	調査研究費	研修費	広報広聴費	要請陳情等活動費	会議費	資料作成費	資料購入費	事務所費	事務費	人件費
176								○			

事務所新聞代(12月分)

支払日 12月29日

領収書

富塚長堀 53

石塚 吾歩路 様

2023年12月分

お問合せNo. 2369

() 6) 29.00自振

(8%対象 3,400 税 251)

(10%対象 0 税 0)

銘柄名(※軽減税率対象)	部数	金額	備考
*中日新聞(朝刊)	1	3,400	

合計金額

3,400 円

毎度ご購入ありがとうございます
上記金額正に領収しました。
「上記の金額、消費税が含まれて
います。」

2023年はお世話になりました。

新しい年も引き続きご愛読いただきます
よう お願いいたします。

登録番号:T-6180001143027

中日新聞 美和正則専売店

あま市富塚西先達103-1

TEL 052-447-3251

◎御注意、領収印無きは無効です。



按分率	按分後金額

整理番号	経費項目	調査研究費	研修費	広報広聴費	要請陳情等活動費	会議費	資料作成費	資料購入費	事務所費	事務費	人件費

按分率	按分後金額

- ※ 領収書は重ならないように貼付すること。なお、領収書が大きい場合は、記入欄を一つにまとめたり、別添とすることも可能である。
- ※ 「整理番号」欄には出納簿の該当する整理番号を記載し、「経費項目」欄には該当する経費項目に○を記載すること。
- ※ 按分した場合は、按分率欄及び按分後金額欄に記載すること。

領収書整理票

(議員名: 石塚吾歩路)

整理番号	経費項目	調査研究費	研修費	広報広聴費	要請陳情等活動費	会議費	資料作成費	資料購入費	事務所費	事務費	人件費
177								○			



区域003 全戸0139-010お問合せNo 02395
登録番号 T6810909671422

事務所新聞代(12月分)

支払日 12月29日

お名前 石塚アポロ 様

05年 12月分

銘柄	部数	金額
1 読売新聞 *	1	3,400
2		
3		

◇左記の通り領収しました

合計	3,400円	領収日 年 月 日
----	--------	-----------

※は軽減税率(10.0%対象) 0円消費税
(8.0%対象) 3,400円消費税

読売新聞を宜しくお願ひします
有益な情報をお届けします!



読売センター美和・七宝
あま市篠田八反田7-803 TEL 442-7964
あま市七宝町秋竹松原620-1 FAX 442-7988
所長 伊佐治 博



※裏面もあわせて内容を十分お読みください。

按分率	按分後金額
-----	-------

整理番号	経費項目	調査研究費	研修費	広報広聴費	要請陳情等活動費	会議費	資料作成費	資料購入費	事務所費	事務費	人件費
------	------	-------	-----	-------	----------	-----	-------	-------	------	-----	-----

按分率	按分後金額
-----	-------

- ※ 領収書は重ならないように貼付すること。なお、領収書が大きい場合は、記入欄を一つにまとめたり、別添とすることも可能である。
- ※ 「整理番号」欄には出納簿の該当する整理番号を記載し、「経費項目」欄には該当する経費項目に○を記載すること。
- ※ 按分した場合は、按分率欄及び按分後金額欄に記載すること。

領収書整理票

(議員名: 石塚吾歩路)

整理番号	経費項目	調査研究費	研修費	広報広聴費	要請陳情等活動費	会議費	資料作成費	資料購入費	事務所費	事務費	人件費
181									○		



ガス料金等領収証
(クレジットカード支払い用)
ご契約者 **イシカア和様**

事務所ガス代(12月分)
按分率 0.5(家事以外) × 0.8(政務活動分)

お客さま番号 **00-3027-7038**

2023年 12月分
ご使用期間 11月11日~12月13日
ご使用量 103㎡

契約種別: 家庭用空調契約2種(ヒートポンプ炊く料金)
適用料金表: *

領収金額 **16,177円**
(内消費税等相当額 1,470円)
内: ガス料金 16,177円
延滞利息額(非課税) 0円

上記金額をクレジットカードにて領収させていただきました。

領収日: 1月4日
*領収日はクレジットカード会社より当社に立替払いいただいた日を表示しております。

東邦ガス株式会社
東邦ガスお客さまセンター
TEL 0570-783987 (平日9~19時)
※IP電話・海外からの方は052-889-2828へ

按分率	0.4	按分後金額	6,470円
-----	-----	-------	--------

整理 ※本証により集金することはありません。

研修費	広報広聴費	要請陳情等活動費	会議費	資料作成費	資料購入費	事務所費	事務費	人件費

按分率		按分後金額	
-----	--	-------	--

- ※ 領収書は重ならないように貼付すること。なお、領収書が大きい場合は、記入欄を一つにまとめたり、別添とすることも可能である。
- ※ 「整理番号」欄には出納簿の該当する整理番号を記載し、「経費項目」欄には該当する経費項目に○を記載すること。
- ※ 按分した場合は、按分率欄及び按分後金額欄に記載すること。

領収書整理票

(議員名: 石塚吾歩路)

整理番号	経費項目	調査研究費	研修費	広報広聴費	要請陳情等活動費	会議費	資料作成費	資料購入費	事務所費	事務費	人件費
182				○							

県政報告アポロ27号制作及び印刷代

領 収 証

石塚吾歩路 様 令和6年1月9日

金額	千	百	十	万	千	百	十	円
		7	3	2	7	8	0	0

但 県政報告アポロ27号制作及び印刷代(消費税10%)27800円

入金内訳

現金	✓
小切手	
手形	
振込	

上記正に領収致しました。

Yaman 印刷・デジタル印刷

株式会社 山田印刷

古瀬町村前67-1
6-2912(代)
6-3353

登録番号 T6180003013620

按分率	按分後金額
-----	-------

- ※ 領収書は重ならないように貼付すること。なお、領収書が大きい場合は、記入欄を一つにまとめたり、別添とすることも可能である。
- ※ 「整理番号」欄には出納簿の該当する整理番号を記載し、「経費項目」欄には該当する経費項目に○を記載すること。
- ※ 按分した場合は、按分率欄及び按分後金額欄に記載すること。

領収書整理票

(議員名: 石塚吾歩路)

整理番号	183	経費項目	調査研究費	研修費	広報広聴費	要請陳情等活動費	会議費	資料作成費	資料購入費	事務所費	事務費	人件費
											○	

携帯電話料金(10月使用分)
別紙カードご利用代金明細書有



普通預金 **2**
(兼お借入明細)

摘要(お客様メモ)	お支払金額	お預り金額	差引残高 <small>(入金が多くなる場合はお借入も表示されます)</small>	記号・店番号
-----------	-------	-------	--	--------

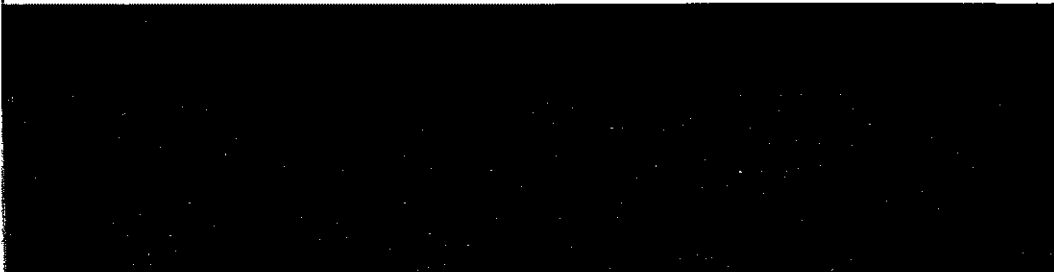
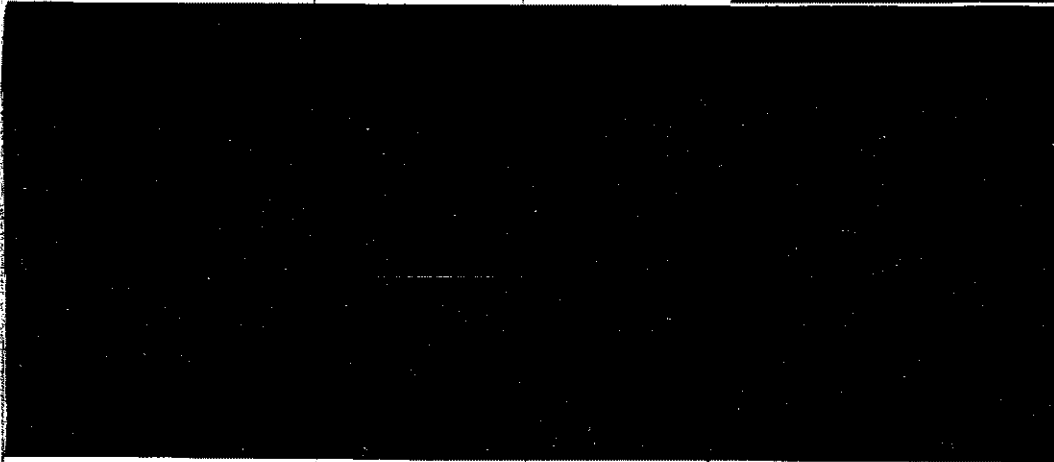

06-110 JCB *104,872 JCBカード

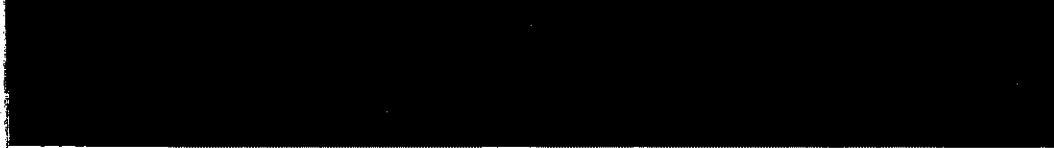

- 小切手等の証券類によるご入金の場合はそのお振戻しのできる予定の日を次のとおり種別欄に表示します。
表示 お支払予定日種
- 自動支払い お振込金などの内容は摘要欄または金額欄に、漢字またはカナ文字で表示します。
(お申込人名などをカナ表示する場合、一部省略) または総括させていただくことがあります。ご不明な点は当選へご照会ください。
- 記号のご説明
K, M...入金
L...振替入金
Q...支払い
R...振替支払い
T...後日記帳分



経費種別(CO)	取引(CO)	(CO)で表示されている品名や種別
領 込(CO)	振替(CO)	(お支払い可能種別は小切手等の種別) により異なります。詳細は当選へお問い合わせください。
配当金(CO)		

按分率	0.5	按分後金額	21,781円
-----	-----	-------	---------

- ※ 領収書は重ならないように貼付すること。なお、領収書が大きい場合は、記入欄を一つにまとめたり、別添とすることも可能である。
- ※ 「整理番号」欄には出納簿の該当する整理番号を記載し、「経費項目」欄には該当する経費項目に○を記載すること。
- ※ 按分した場合は、按分率欄及び按分後金額欄に記載すること。



石塚 吾歩路 様

20231200572093110100
 L-002-001-0064914-002/002-0005-100000
 3NC1N-E002001K0045823

ご利用日	ご利用先など	ご利用明細		今回のお支払明細		摘要	備考
		ご利用金額(円)	残額	お支払金額(円)			
◆お支払小計						12,210	
◆今回のお支払金額総合計						104,872	

変更 12月28日(木) 7:55PM まで! 今回のお支払い分をショッピングリボ・分割・スキップ払いに変更可能!

変更方法 【明細を指定して変更!】会員専用WEBサービス「MyJCB」から <https://www.jcb.co.jp/>

【ご利用分をまとめて変更!】JCBショッピングお支払い方法変更テレホンサービスから ☎ 0120-802-570 (24時間・年中無休・自動音声)

※お支払い口座が設定されていない場合、変更締切は毎月20日7:55PMまでです。
 ※毎月の支払日以外でも、お支払い(繰上返済)が可能です。お支払い残高・お支払い金額を確認のうえ、計画的なご利用を。

2312AAE01900030

※表の都合上、ご利用分の請求月が異なる場合があります。●ご利用日:加盟店利用日ではなくJCB加盟店での出金取扱日等を表示する場合があります。●金額欄の「-」は減額分。●支払区分:1回分でお支払いの金額を指し、2回分お支払いの場合は「1回分」+「1回分」+「1回分」の順に表示。●3~24ヶ月の分割払いの回数、S1=ショッピングリボ払い、C1=キャッシングリボ払い、C1=キャッシング1回払い、海C=海外キャッシング1回払い。●今回回数/何回分のお支払い額を表示する対象の利用に*印。●QUICPayIDの上4桁(0150)は非表示。●法人カードの下4桁は「****」と表示され、実際のカード番号とは異なります。

領収書整理票

(議員名: 石塚吾歩路)

整理番号	経費項目	調査研究費	研修費	広報広聴費	要請陳情等活動費	会議費	資料作成費	資料購入費	事務所費	事務費	人件費
				○							

事務所インターネット広報経費(10月分)

事務所メール管理 インターネットサーバー(議会活動報告)管理

別紙カードご利用明細書有



普通預金 **2**
(兼お借入明細)

摘要(お客様メモ) | お支払金額 | お預り金額 | 差引残高(入金・入金) | 記号・店番号

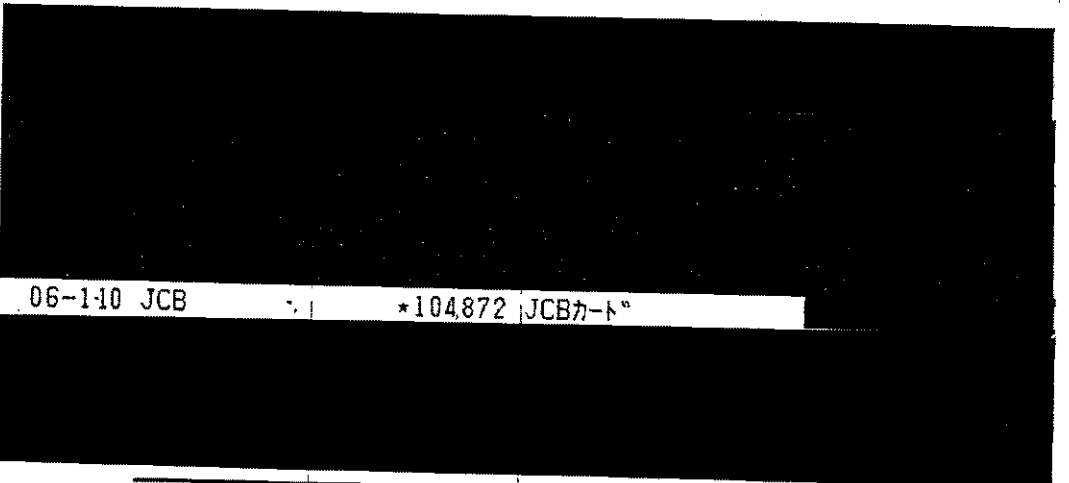
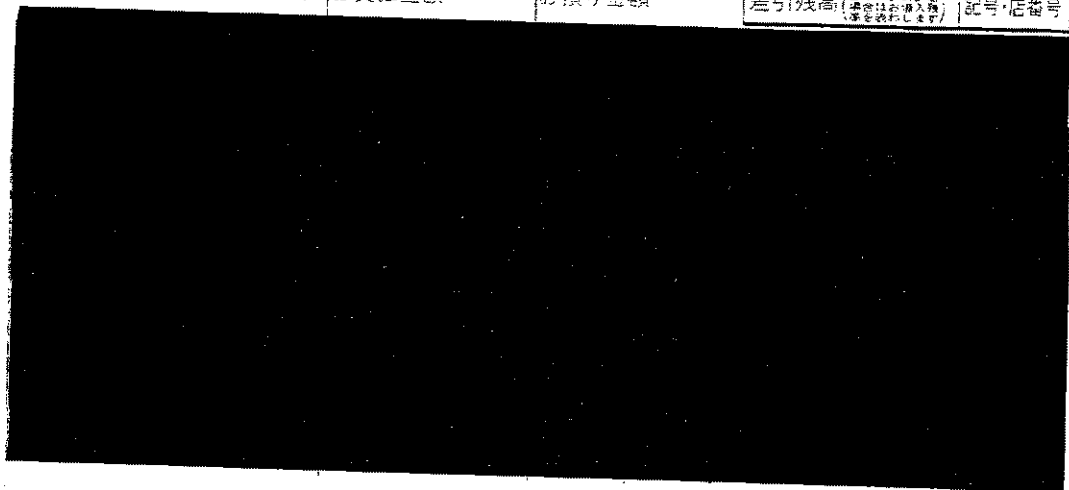

06-110 JCB *104872 JCBカード

●小切手等の証券類によるご入金の場合はそのお取戻しのできる予定の日を次のとおり摘要欄に表示します。
 収入(○○) 収入(○○) 収入(○○) 収入(○○)
 支払(○○) 支払(○○) 支払(○○) 支払(○○)
 振替(○○) 振替(○○) 振替(○○) 振替(○○)
 入金(○○) 入金(○○) 入金(○○) 入金(○○)

●自動支払い、お振込などの内容は摘要欄または金額欄に、漢字またはカナ文字で表示します。
 (お振込人名などをカナ表示する場合、一部省略) または略記させていただくことがあります。(ご不明な点は当店へご照会ください。)

●記号の二桁助
 K...入金
 L...振替入金
 C...支払い
 F...振替支払い
 T...後日記帳分

按分率	0.8	按分後金額	616円
-----	-----	-------	------

- ※ 領収書は重ならないように貼付すること。なお、領収書が大きい場合は、記入欄を一つにまとめたり、別添とすることも可能である。
- ※ 「整理番号」欄には出納簿の該当する整理番号を記載し、「経費項目」欄には該当する経費項目に○を記載すること。
- ※ 按分した場合は、按分率欄及び按分後金額欄に記載すること。

カードご利用代金明細書



2023年12月25日発行 1 / 2

金融機関名	
支店名	
科目・口座番号	
口座名義	イシツバカ アホロ

今回のお支払日	2024年 1月10日 (水)
今回のお支払金額合計	104,872 円

<お問い合わせ 9:00AM~5:00PM> ※は携帯電話不可
 *ご利用可能額案内(24時間自動音声) 0120-592-196
 リボ・分割払い、融資について(日・祝休) 0120-833-633
 住所変更等のお手続きは「My JCB」で!
 WEB画面で「My JCB」を検索ください

※お問い合わせの際は カード番号が必要となります。お手もとにカードをご用意ください。

株式会社ジェーシーピー

〒689-1111 鳥取県鳥取市若葉台北6-1-1
 JCB鳥取ソリューションセンター
 関東財務局長 (14)第00183号

石塚 吾歩路 様



20231200572093110100

L-002-001-0064913-001/002-0005-100000

3NC1N-E002001K0045823#



ご利用ありがとうございます。ご利用明細をご案内申し上げますのでご確認ください。
 *お支払いは毎月10日(休日の場合は翌営業日)にご指定のお支払口座より自動振替させていただきます。ご入金はお前日(金融機関営業日)までお願いいたします。

■安心してご利用いただくために~不正使用防止にご協力ください~
 JCBでは第三者による不審な利用がないか、24時間365日チェックをしています。不審な利用を検知した場合、カードの機能を一時的に停止し、お電話や書面にてカードのご利用内容の確認をさせていただきます。ご理解・ご協力のほどよろしくお願いいたします。

カード名称	カード番号

ご利用日	ご利用先など	ご利用明細		今回のお支払明細		摘要	備考
		ご利用金額(円)	残高	お支払金額(円)	お支払金額(円)		
	ショッピング取組(国内) >			石塚 吾歩路 様			
20231130	BIGLOBE利用料				770		
◆お支払小計					92,662		
	ショッピング取組(国内) >			石塚 吾歩路 様			

※事務の都合上、ご利用日の請求月が異なる場合があります。 ●ご利用日/残高利用日ではなくJCB代理店での伝票取扱日等を表示する場合があります。 ●金額欄の「-」は真逆の「+」を意味します。 ●支払区分は「1」が一回払い、「2」が分割払い、「3」がリボ払い、「4」が分割払いの回数。 S1=ショッピングクレジット払い、C1=キャッシング払い、C2=キャッシング1回払い、海C=海外キャッシング1回払い。 ●今回回数/今回のお支払額を表示
 ※備考欄が対象の利用に*印。 ●QUICPay/Dの上4桁「0100」は非表示。 ●法人カードの下4桁は「****」と表示され、実際のカード番号とは異なります。

領収書整理票

(議員名: 石塚吾歩路)

整理番号	186	経費項目	調査研究費	研修費	広報広聴費	要請陳情等活動費	会議費	資料作成費	資料購入費	事務所費	事務費	人件費
										○		

事務所電気代(11月分)

別紙カードご利用明細書有

按分率 0.5(家事以外) × 0.8(政務活動分)



普通預金 2
(兼お借入明細)

摘要(お客様メモ) | お支払金額 | お預り金額 | 差引残高(マークのある欄はお借入金等) | 記号・店番号

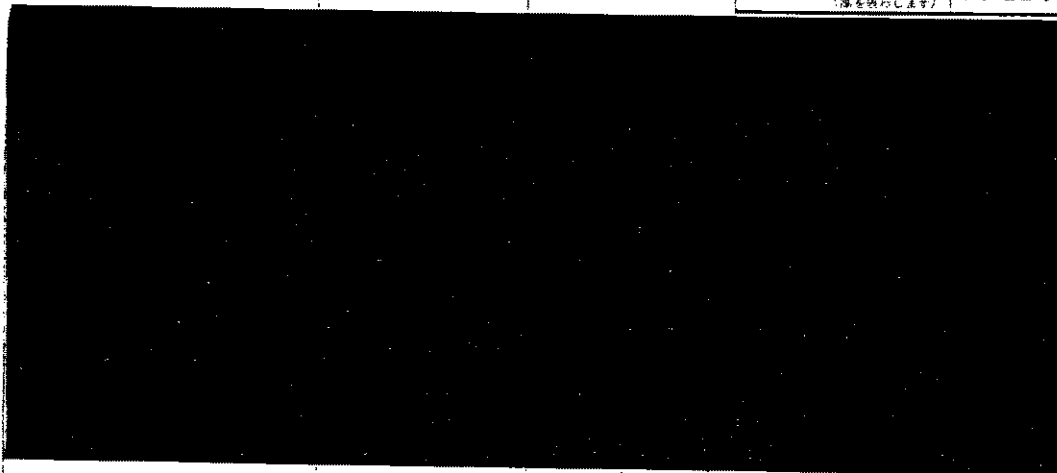

06-1-10 JCB *104872 JCBカード

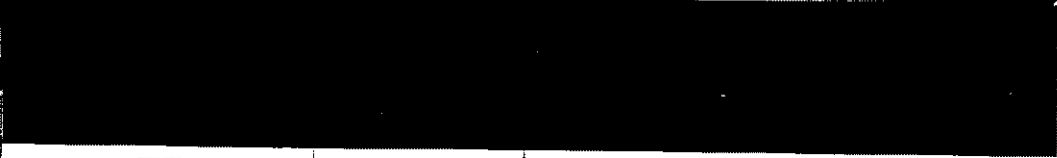

●小切手等の証券類によるご入金の場合はそのお礼戻しの
てきる予定の日を次のとおり領収欄に表示します。
領収書(○○) 残立(○○) (○○)で表示されている場合は
領収書(○○) 領替(○○) (お支払可能時刻は引当等の種類
によって異なります。詳細は窓口
にお問い合せください。)

●自動支払い、お振込金などの内容は摘要欄または
金額欄に、漢字またはカナ文字で表示します。
(お振込人名などをアフリカ表示する場合、一部省略
または略記させていただくことがあります。ご
不明な点は当店へご照会ください。)

●振替のご請求
K…入金
L…振替入金
Q…支払い
R…振替支払い
T…後日記込分



按分率	0.4	按分後金額	7,683円
-----	-----	-------	--------

- ※ 領収書は重ならないように貼付すること。なお、領収書が大きい場合は、記入欄を一つにまとめたり、別添とすることも可能である。
- ※ 「整理番号」欄には出納簿の該当する整理番号を記載し、「経費項目」欄には該当する経費項目に○を記載すること。
- ※ 按分した場合は、按分率欄及び按分後金額欄に記載すること。



石塚 吾歩路 様

20231200572093110100
L-002-001-0064914-002/002-0005-100000
3NC1N-E002001K0045823

ご利用日	ご利用先など	ご利用明細		今回のお支払明細		摘要	備考
		ご利用金額(円)	残高	お支払金額(円)	残高		
◆お支払小計						12,210	
◆今回のお支払金額総合計						104,872	

変更 12月28日(木) 7:55PM まで! 今回のお支払い分をショッピングリボ・分割・スキップ払いに変更可能!

変更方法

[明細を指定して変更]会員専用WEBサービス「MyJCB」から
<https://www.jcb.co.jp/>

[ご利用分をまとめて変更]JCBショッピングお支払い方法変更テレホンサービスから
 0120-802-570 (24時間・年中無休・自動音声)

※お支払い口座が設定されていない場合、変更締切は毎月20日7:55PMまでです。
 ※毎月の支払日以外でも、お支払い(繰上返済)が可能です。お支払い残高・お支払い金額を確認のうえ、計画的なご利用を。

2312AAE01900030

※詳細の都合上、ご利用分の請求月が異なる場合がございます。●ご利用日/加盟店利用日ではなくJCBの連立での仕入取扱店等を表示する場合がございます。●金額欄の「-」は減額分。●支払区分(1回/2回/3回払い、2回/3回/4回払い、3回/4回/5回払い、3~24回/定額/分割払いの回数、51=799L/リボ払い、CJ=クレジットカード払い、C1=クレジット1回払い、C2=クレジット2回払い、C3=クレジット3回払い、C4=クレジット4回払い、C5=クレジット5回払い)●今回回数/何回分のお支払いかを表示する欄の「-」が対象の利用ICチップ ●QUICPayIDの上4桁(0100)は非表示 ●法人カードの下4桁は「****」で表示され、実際のカード番号とは異なります

カードご利用代金明細書



2023年12月25日発行 1 / 2

金融機関名	
支店名	
科目・口座番号	
口座名義	イシツカ アホロ

今回のお支払日	2024年 1月10日(水)
今回のお支払金額合計	104,872 円

《お問い合わせ 9:00AM~5:00PM》*は携帯電話不可
 *ご利用可能額案内(24時間自動音声) 0120-592-196
 リボ・分割払い、融資について(日・祝休) 0120-833-633
 住所変更等のお手続きは「My JCB」で!
 WEB画面で「My JCB」を検索ください

※お問い合わせの際は、カード番号が必要となります。お手もとにカードをご用意ください。

株式会社ジェーシーピー

〒689-1111 鳥取県鳥取市若葉台北6-1-1
 JCB鳥取ソリューションセンター
 関東財務局長 (14)第00183号

石塚 吾歩路 様



20231200572093110100

L-002-001-0064913-001/002-0005-100000

3NC1N-E002001K0045823#



ご利用ありがとうございます。ご利用明細をご案内申し上げますのでご確認ください。
 *お支払いは毎月10日(休日の場合は翌営業日)にご指定のお支払口座より自動振替させていただきます。ご入金は前日(金融機関営業日)までお願いいたします。

■安心してご利用いただくために~不正使用防止にご協力ください~■
 JCBでは第三者による不審な利用がないか、24時間365日チェックをしています。不審な利用を検知した場合、カードの機能を一時的に停止し、お電話や書面にてカードのご利用内容の確認をさせていただきます。ご理解・ご協力のほどよろしくお願いします。

カード名称	カード番号
-------	-------

ご利用日	ご利用先など	ご利用明細		今回のお支払明細		摘要	備考
		ご利用金額(円)	残高	お支払金額(円)	お支払金額(円)		
	ショッピング取組(国内) >			石塚 吾歩路 様			
023121	LINE公式アカウント				5,500		
◆お支払小計					92,662		
	ショッピング取組(国内) >			石塚 吾歩路 様			

事務の都合上、ご利用分の請求日が遅れる場合があります ●ご利用日/加盟店利用日ではなくJCB代理店での伝票取扱日等を表示する場合があります ●金額欄の「-」は減額分 ●支払区分:1回=ショッピング1回払い、2回=ショッピング2回払い、*1=*1回払い、*2=*2回払い、*3=*3回払い、*4=*4回払い、*5=*5回払い、*6=*6回払い、*7=*7回払い、*8=*8回払い、*9=*9回払い、*10=*10回払い、*11=*11回払い、*12=*12回払い、*13=*13回払い、*14=*14回払い、*15=*15回払い、*16=*16回払い、*17=*17回払い、*18=*18回払い、*19=*19回払い、*20=*20回払い、*21=*21回払い、*22=*22回払い、*23=*23回払い、*24=*24回払い、*25=*25回払い、*26=*26回払い、*27=*27回払い、*28=*28回払い、*29=*29回払い、*30=*30回払い、*31=*31回払い、*32=*32回払い、*33=*33回払い、*34=*34回払い、*35=*35回払い、*36=*36回払い、*37=*37回払い、*38=*38回払い、*39=*39回払い、*40=*40回払い、*41=*41回払い、*42=*42回払い、*43=*43回払い、*44=*44回払い、*45=*45回払い、*46=*46回払い、*47=*47回払い、*48=*48回払い、*49=*49回払い、*50=*50回払い、*51=*51回払い、*52=*52回払い、*53=*53回払い、*54=*54回払い、*55=*55回払い、*56=*56回払い、*57=*57回払い、*58=*58回払い、*59=*59回払い、*60=*60回払い、*61=*61回払い、*62=*62回払い、*63=*63回払い、*64=*64回払い、*65=*65回払い、*66=*66回払い、*67=*67回払い、*68=*68回払い、*69=*69回払い、*70=*70回払い、*71=*71回払い、*72=*72回払い、*73=*73回払い、*74=*74回払い、*75=*75回払い、*76=*76回払い、*77=*77回払い、*78=*78回払い、*79=*79回払い、*80=*80回払い、*81=*81回払い、*82=*82回払い、*83=*83回払い、*84=*84回払い、*85=*85回払い、*86=*86回払い、*87=*87回払い、*88=*88回払い、*89=*89回払い、*90=*90回払い、*91=*91回払い、*92=*92回払い、*93=*93回払い、*94=*94回払い、*95=*95回払い、*96=*96回払い、*97=*97回払い、*98=*98回払い、*99=*99回払い、*100=*100回払い、*101=*101回払い、*102=*102回払い、*103=*103回払い、*104=*104回払い、*105=*105回払い、*106=*106回払い、*107=*107回払い、*108=*108回払い、*109=*109回払い、*110=*110回払い、*111=*111回払い、*112=*112回払い、*113=*113回払い、*114=*114回払い、*115=*115回払い、*116=*116回払い、*117=*117回払い、*118=*118回払い、*119=*119回払い、*120=*120回払い、*121=*121回払い、*122=*122回払い、*123=*123回払い、*124=*124回払い、*125=*125回払い、*126=*126回払い、*127=*127回払い、*128=*128回払い、*129=*129回払い、*130=*130回払い、*131=*131回払い、*132=*132回払い、*133=*133回払い、*134=*134回払い、*135=*135回払い、*136=*136回払い、*137=*137回払い、*138=*138回払い、*139=*139回払い、*140=*140回払い、*141=*141回払い、*142=*142回払い、*143=*143回払い、*144=*144回払い、*145=*145回払い、*146=*146回払い、*147=*147回払い、*148=*148回払い、*149=*149回払い、*150=*150回払い、*151=*151回払い、*152=*152回払い、*153=*153回払い、*154=*154回払い、*155=*155回払い、*156=*156回払い、*157=*157回払い、*158=*158回払い、*159=*159回払い、*160=*160回払い、*161=*161回払い、*162=*162回払い、*163=*163回払い、*164=*164回払い、*165=*165回払い、*166=*166回払い、*167=*167回払い、*168=*168回払い、*169=*169回払い、*170=*170回払い、*171=*171回払い、*172=*172回払い、*173=*173回払い、*174=*174回払い、*175=*175回払い、*176=*176回払い、*177=*177回払い、*178=*178回払い、*179=*179回払い、*180=*180回払い、*181=*181回払い、*182=*182回払い、*183=*183回払い、*184=*184回払い、*185=*185回払い、*186=*186回払い、*187=*187回払い、*188=*188回払い、*189=*189回払い、*190=*190回払い、*191=*191回払い、*192=*192回払い、*193=*193回払い、*194=*194回払い、*195=*195回払い、*196=*196回払い、*197=*197回払い、*198=*198回払い、*199=*199回払い、*200=*200回払い、*201=*201回払い、*202=*202回払い、*203=*203回払い、*204=*204回払い、*205=*205回払い、*206=*206回払い、*207=*207回払い、*208=*208回払い、*209=*209回払い、*210=*210回払い、*211=*211回払い、*212=*212回払い、*213=*213回払い、*214=*214回払い、*215=*215回払い、*216=*216回払い、*217=*217回払い、*218=*218回払い、*219=*219回払い、*220=*220回払い、*221=*221回払い、*222=*222回払い、*223=*223回払い、*224=*224回払い、*225=*225回払い、*226=*226回払い、*227=*227回払い、*228=*228回払い、*229=*229回払い、*230=*230回払い、*231=*231回払い、*232=*232回払い、*233=*233回払い、*234=*234回払い、*235=*235回払い、*236=*236回払い、*237=*237回払い、*238=*238回払い、*239=*239回払い、*240=*240回払い、*241=*241回払い、*242=*242回払い、*243=*243回払い、*244=*244回払い、*245=*245回払い、*246=*246回払い、*247=*247回払い、*248=*248回払い、*249=*249回払い、*250=*250回払い、*251=*251回払い、*252=*252回払い、*253=*253回払い、*254=*254回払い、*255=*255回払い、*256=*256回払い、*257=*257回払い、*258=*258回払い、*259=*259回払い、*260=*260回払い、*261=*261回払い、*262=*262回払い、*263=*263回払い、*264=*264回払い、*265=*265回払い、*266=*266回払い、*267=*267回払い、*268=*268回払い、*269=*269回払い、*270=*270回払い、*271=*271回払い、*272=*272回払い、*273=*273回払い、*274=*274回払い、*275=*275回払い、*276=*276回払い、*277=*277回払い、*278=*278回払い、*279=*279回払い、*280=*280回払い、*281=*281回払い、*282=*282回払い、*283=*283回払い、*284=*284回払い、*285=*285回払い、*286=*286回払い、*287=*287回払い、*288=*288回払い、*289=*289回払い、*290=*290回払い、*291=*291回払い、*292=*292回払い、*293=*293回払い、*294=*294回払い、*295=*295回払い、*296=*296回払い、*297=*297回払い、*298=*298回払い、*299=*299回払い、*300=*300回払い、*301=*301回払い、*302=*302回払い、*303=*303回払い、*304=*304回払い、*305=*305回払い、*306=*306回払い、*307=*307回払い、*308=*308回払い、*309=*309回払い、*310=*310回払い、*311=*311回払い、*312=*312回払い、*313=*313回払い、*314=*314回払い、*315=*315回払い、*316=*316回払い、*317=*317回払い、*318=*318回払い、*319=*319回払い、*320=*320回払い、*321=*321回払い、*322=*322回払い、*323=*323回払い、*324=*324回払い、*325=*325回払い、*326=*326回払い、*327=*327回払い、*328=*328回払い、*329=*329回払い、*330=*330回払い、*331=*331回払い、*332=*332回払い、*333=*333回払い、*334=*334回払い、*335=*335回払い、*336=*336回払い、*337=*337回払い、*338=*338回払い、*339=*339回払い、*340=*340回払い、*341=*341回払い、*342=*342回払い、*343=*343回払い、*344=*344回払い、*345=*345回払い、*346=*346回払い、*347=*347回払い、*348=*348回払い、*349=*349回払い、*350=*350回払い、*351=*351回払い、*352=*352回払い、*353=*353回払い、*354=*354回払い、*355=*355回払い、*356=*356回払い、*357=*357回払い、*358=*358回払い、*359=*359回払い、*360=*360回払い、*361=*361回払い、*362=*362回払い、*363=*363回払い、*364=*364回払い、*365=*365回払い、*366=*366回払い、*367=*367回払い、*368=*368回払い、*369=*369回払い、*370=*370回払い、*371=*371回払い、*372=*372回払い、*373=*373回払い、*374=*374回払い、*375=*375回払い、*376=*376回払い、*377=*377回払い、*378=*378回払い、*379=*379回払い、*380=*380回払い、*381=*381回払い、*382=*382回払い、*383=*383回払い、*384=*384回払い、*385=*385回払い、*386=*386回払い、*387=*387回払い、*388=*388回払い、*389=*389回払い、*390=*390回払い、*391=*391回払い、*392=*392回払い、*393=*393回払い、*394=*394回払い、*395=*395回払い、*396=*396回払い、*397=*397回払い、*398=*398回払い、*399=*399回払い、*400=*400回払い、*401=*401回払い、*402=*402回払い、*403=*403回払い、*404=*404回払い、*405=*405回払い、*406=*406回払い、*407=*407回払い、*408=*408回払い、*409=*409回払い、*410=*410回払い、*411=*411回払い、*412=*412回払い、*413=*413回払い、*414=*414回払い、*415=*415回払い、*416=*416回払い、*417=*417回払い、*418=*418回払い、*419=*419回払い、*420=*420回払い、*421=*421回払い、*422=*422回払い、*423=*423回払い、*424=*424回払い、*425=*425回払い、*426=*426回払い、*427=*427回払い、*428=*428回払い、*429=*429回払い、*430=*430回払い、*431=*431回払い、*432=*432回払い、*433=*433回払い、*434=*434回払い、*435=*435回払い、*436=*436回払い、*437=*437回払い、*438=*438回払い、*439=*439回払い、*440=*440回払い、*441=*441回払い、*442=*442回払い、*443=*443回払い、*444=*444回払い、*445=*445回払い、*446=*446回払い、*447=*447回払い、*448=*448回払い、*449=*449回払い、*450=*450回払い、*451=*451回払い、*452=*452回払い、*453=*453回払い、*454=*454回払い、*455=*455回払い、*456=*456回払い、*457=*457回払い、*458=*458回払い、*459=*459回払い、*460=*460回払い、*461=*461回払い、*462=*462回払い、*463=*463回払い、*464=*464回払い、*465=*465回払い、*466=*466回払い、*467=*467回払い、*468=*468回払い、*469=*469回払い、*470=*470回払い、*471=*471回払い、*472=*472回払い、*473=*473回払い、*474=*474回払い、*475=*475回払い、*476=*476回払い、*477=*477回払い、*478=*478回払い、*479=*479回払い、*480=*480回払い、*481=*481回払い、*482=*482回払い、*483=*483回払い、*484=*484回払い、*485=*485回払い、*486=*486回払い、*487=*487回払い、*488=*488回払い、*489=*489回払い、*490=*490回払い、*491=*491回払い、*492=*492回払い、*493=*493回払い、*494=*494回払い、*495=*495回払い、*496=*496回払い、*497=*497回払い、*498=*498回払い、*499=*499回払い、*500=*500回払い、*501=*501回払い、*502=*502回払い、*503=*503回払い、*504=*504回払い、*505=*505回払い、*506=*506回払い、*507=*507回払い、*508=*508回払い、*509=*509回払い、*510=*510回払い、*511=*511回払い、*512=*512回払い、*513=*513回払い、*514=*514回払い、*515=*515回払い、*516=*516回払い、*517=*517回払い、*518=*518回払い、*519=*519回払い、*520=*520回払い、*521=*521回払い、*522=*522回払い、*523=*523回払い、*524=*524回払い、*525=*525回払い、*526=*526回払い、*527=*527回払い、*528=*528回払い、*529=*529回払い、*530=*530回払い、*531=*531回払い、*532=*532回払い、*533=*533回払い、*534=*534回払い、*535=*535回払い、*536=*536回払い、*537=*537回払い、*538=*538回払い、*539=*539回払い、*540=*540回払い、*541=*541回払い、*542=*542回払い、*543=*543回払い、*544=*544回払い、*545=*545回払い、*546=*546回払い、*547=*547回払い、*548=*548回払い、*549=*549回払い、*550=*550回払い、*551=*551回払い、*552=*552回払い、*553=*553回払い、*554=*554回払い、*555=*555回払い、*556=*556回払い、*557=*557回払い、*558=*558回払い、*559=*559回払い、*560=*560回払い、*561=*561回払い、*562=*562回払い、*563=*563回払い、*564=*564回払い、*565=*565回払い、*566=*566回払い、*567=*567回払い、*568=*568回払い、*569=*569回払い、*570=*570回払い、*571=*571回払い、*572=*572回払い、*573=*573回払い、*574=*574回払い、*575=*575回払い、*576=*576回払い、*577=*577回払い、*578=*578回払い、*579=*579回払い、*580=*580回払い、*581=*581回払い、*582=*582回払い、*583=*583回払い、*584=*584回払い、*585=*585回払い、*586=*586回払い、*587=*587回払い、*588=*588回払い、*589=*589回払い、*590=*590回払い、*591=*591回払い、*592=*592回払い、*593=*593回払い、*594=*594回払い、*595=*595回払い、*596=*596回払い、*597=*597回払い、*598=*598回払い、*599=*599回払い、*600=*600回払い、*601=*601回払い、*602=*602回払い、*603=*603回払い、*604=*604回払い、*605=*605回払い、*606=*606回払い、*607=*607回払い、*608=*608回払い、*609=*609回払い、*610=*610回払い、*611=*611回払い、*612=*612回払い、*613=*613回払い、*614=*614回払い、*615=*615回払い、*616=*616回払い、*617=*617回払い、*618=*618回払い、*619=*619回払い、*620=*620回払い、*621=*621回払い、*622=*622回払い、*623=*623回払い、*624=*624回払い、*625=*625回払い、*626=*626回払い、*627=*627回払い、*628=*628回払い、*629=*629回払い、*630=*630回払い、*631=*631回払い、*632=*632回払い、*633=*633回払い、*634=*634回払い、*635=*635回払い、*636=*636回払い、*637=*637回払い、*638=*638回払い、*639=*639回払い、*640=*640回払い、*641=*641回払い、*642=*642回払い、*643=*643回払い、*644=*644回払い、*645=*645回払い、*646=*646回払い、*647=*647回払い、*648=*648回払い、*649=*649回払い、*650=*650回払い、*651=*651回払い、*652=*652回払い、*653=*653回払い、*654=*654回払い、*655=*655回払い、*656=*656回払い、*657=*657回払い、*658=*658回払い、*659=*659回払い、*660=*660回払い、*661=*661回払い、*662=*662回払い、*663=*663回払い、*664=*664回払い、*665=*665回払い、*666=*666回払い、*667=*667回払い、*668=*668回払い、*669=*669回払い、*670=*670回払い、*671=*671回払い、*672=*672回払い、*673=*673回払い、*674=*674回払い、*675=*675回払い、*676=*676回払い、*677=*677回払い、*678=*678回払い、*679=*679回払い、*680=*680回払い、*681=*681回払い、*682=*682回払い、*683=*683回払い、*684=*684回払い、*685=*685回払い、*686=*686回払い、*687=*687回払い、*688=*688回払い、*689=*689回払い、*690=*690回払い、*691=*691回払い、*692=*692回払い、*693=*693回払い、*694=*694回払い、*695=*695回払い、*696=*696回払い、*697=*697回払い、*698=*698回払い、*699=*699回払い、*700=*700回払い、*701=*701回払い、*702=*702回払い、*703=*703回払い、*704=*704回払い、*705=*705回払い、*706=*706回払い、*707=*707回払い、*708=*708回払い、*709=*709回払い、*710=*710回払い、*711=*711回払い、*712=*712回払い、*713=*713回払い、*714=*714回払い、*715=*715回払い、*716=*716回払い、*717=*717回払い、*718=*718回払い、*719=*719回払い、*720=*720回払い、*721=*721回払い、*722=*722回払い、*723=*723回払い、*724=*724回払い、*725=*725回払い、*726=*726回払い、*727=*727回払い、*728=*728回払い、*729=*729回払い、*730=*730回払い、*731=*731回払い、*732=*732回払い、*733=*733回払い、*734=*734回払い、*735=*735回払い、*736=*736回払い、*737=*737回払い、*738=*738回払い、*739=*739回払い、*740=*740回払い、*741=*741回払い、*742=*742回払い、*743=*743回払い、*744=*744回払い、*745=*745回払い、*746=*746回払い、*747=*747回払い、*748=*748回払い、*749=*749回払い、*750=*750回払い、*751=*751回払い、*752=*752回払い、*753=*753回払い、*754=*754回払い、*755=*755回払い、*756=*756回払い、*757=*757回払い、*758=*758回払い、*759=*759回払い、*760=*760回払い、*761=*761回払い、*762=*762回払い、*763=*763回払い、*764=*764回払い、*765=*765回払い、*766=*766回払い、*767=*767回払い、*768=*768回払い、*769=*769回払い、*770=*770回払い、*771=*771回払い、*772=*772回払い、*773=*773回払い、*774=*774回払い、*775=*775回払い、*776=*776回払い、*777=*777回払い、*778=*778回払い、*779=*779回払い、*780=*780回払い、*781=*781回払い、*782=*782回払い、*783=*783回払い、*784=*784回払い、*785=*785回払い、*786=*786回払い、*787=*787回払い、*788=*788回払い、*789=*789回払い、*790=*790回払い、*791=*791回払い、*792=*792回払い、*793=*793回払い、*794=*794回払い、*795=*795回払い、*796=*796回払い、*797=*797回払い、*798=*798回払い、*799=*799回払い、*800=*800回払い、*801=*801回払い、*802=*802回払い、*803=*803回払い、*804=*804回払い、*805=*805回払い、*806=*806回払い、*807=*807回払い、*808=*808回払い、*809=*809回払い、*810=*810回払い、*811=*811回払い、*812=*812回払い、*813=*813回払い、*814=*814回払い、*815=*815回払い、*816=*816回払い、*817=*817回払い、*818=*818回払い、*819=*819回払い、*820=*820回払い、*821=*821回払い、*822=*822回払い、*823=*823回払い、*824=*824回払い、*825=*825回払い、*826=*826回払い、*827=*827回払い、*828=*828回払い、*829=*829回払い、*830=*830回払い、*831=*831回払い、*832=*832回払い、*833=*833回払い、*834=*834回払い、*835=*835回払い、*836=*836回払い、*837=*837回払い、*838=*838回払い、*839=*839回払い、*840=*840回払い、*841=*841回払い、*842=*842回払い、*843=*843回払い、*844=*844回払い、*845=*845回払い、*846=*846回払い、*847=*847回払い、*848=*848回払い、*849=*849回払い、*850=*850回払い、*851=*851回払い、*852=*852回払い、*853=*853回払い、*854=*854回払い、*855=*855回払い、*856=*856回払い、*857=*857回払い、*858=*858回払い、*859=*859回払い、*860=*860回払い、*861=*861回払い、*862=*862回払い、*863=*863回払い、*864=*864回払い、*865=*865回払い、*866=*866回払い、*867=*867回払い、*868=*868回払い、*869=*869回払い、*870=*870回払い、*871=*871回払い、*872=*872回払い、*873=*873回払い、*874=*874回払い、*875=*875回払い、*876=*876回払い、*877=*877回払い、*878=*878回払い、*879=*879回払い、*880=*880回払い、*881=*881回払い、*882=*882回払い、*883=*883回払い、*884=*884回払い、*885=*885回払い、*886=*886回払い、*887=*887回払い、*888=*888回払い、*889=*889回払い、*890=*890回払い、*891=*891回払い、*892=*892回払い、*893=*893回払い、*894=*894回払い、*895=*895回払い、*896=*896回払い、*897=*897回払い、*898=*898回払い、*899=*899回払い、*900=*900回払い、*901=*901回払い、*902=*902回払い、*903=*903回払い、*904=*904回払い、*905=*905回払い、*906=*906回払い、*907=*907回払い、*908=*908回払い、*909=*909回払い、*910=*910回払い、*911=*911回払い、*912=*912回払い、*913=*913回払い、*914=*914回払い、*915=*915回払い、*916=*916回払い、*917=*917回払い、*918=*918回払い、*919=*919回払い、*920=*920回払い、*921=*921回払い、*922=*922回払い、*923=*923回払い、*924=*924回払い、*925=*925回払い、*926=*926回払い、*927=*927回払い、*928=*928回払い、*929=*929回払い、*930=*930回払い、*931=*931回払い、*932=*932回払い、*933=*933回払い、*934=*934回払い、*935=*935回払い、*936=*936回払い、*937=*937回払い、*938=*938回払い、*939=*939回払い、*940=*940回払い、*941=*941回払い、*942=*942回払い、*943=*943回払い、*944=*944回払い、*945=*945回払い、*946=*946回払い、*947=*947回払い、*948=*948回払い、*949=*949回払い、*950=*950回払い、*951=*951回払い、*952=*952回払い、*953=*953回払い、*954=*954回払い、*955=*955回払い、*956=*956回払い、*957=*957回払い、*958=*958回払い、*959=*959回払い、*960=*960回払い、*961=*961回払い、*962=*962回払い、*963=*963回払い、*964=*964回払い、*965=*965回払い、*966=*966回払い、*967=*967回払い、*968=*968回払い、*969=*969回払い、*970=*970回払い、*971=*971回払い、*972=*972回払い、*973=*973回払い、*974=*974回払い、*975=*975回払い、*976=*976回払い、*977=*977回払い、*978=*978回払い、*979=*979回払い、*980=*980回払い、*981=*981回払い、*982=*982回払い、*983=*983回払い、*984=*984回払い、*985=*985回払い、*986=*986回払い、*987=*987回払い



石塚 吾歩路 様

20231200572093110100
 L-002-001-0064914-002/002-0005-100000
 3NC1N-E002001K0045823

ご利用日	ご利用先など	ご利用明細		今回のお支払明細		摘要	備考
		ご利用金額(円)	残高	お支払金額(円)	残高		
◆お支払小計						12,210	
◆今回のお支払金額総合計						104,872	

変更 12月28日(木) 7:55PM まで! 今回のお支払い分をショッピングリボ・分割・スキップ払いに変更可能!

【明細を指定して変更!】会員専用WEBサービス「MyJCB」から
<https://www.jcb.co.jp/>
【ご利用分をまとめて変更!】JCBショッピングお支払い方法変更テレホンサービスから
 020-802-570 (24時間・年中無休・自動音声)

※お支払い口座が設定されていない場合、変更締切は毎月20日7:55PMまでです。
 ※毎月の支払日以外でも、お支払い(繰上返済)が可能です。お支払い残高・お支払い金額を確認のうえ、計画的なご利用を。

2312AAE01900030

新の都合上、ご利用分の請求月が異なる場合がございます。●ご利用日/加盟店ご利用日ではなく、JCB代理店での世界取扱店等を表示する場合があります。●金額欄の「-」は減額分。●支払区分:1回=クレジット1回払い、2回=クレジット1回+1回払い、リボ=ショッピングリボ払い、3~24=ショッピング分割払いの回数、S1=ショッピングスキップ払い、CR=キャッシングリボ払い、C1=キャッシング1回払い、海C=海外キャッシング1回払い。●今回回数/何回目のお支払いかを表示。●印以外対象の利用に*印。●QUICPAVIDの上4桁「0100」は非表示。●法人カードの下4桁は「1***1」と表示され、実際のカード番号とは異なります。

領収書整理票

(議員名: 石塚吾歩路)

整理番号	経費項目	調査研究費	研修費	広報広聴費	要請陳情等活動費	会議費	資料作成費	資料購入費	事務所費	事務費	人件費
188										○	

事務所電話(12月分)



普通預金
(兼お借入明細)

1

振込(お振込/モ) お支払金額 お振り金額 差引残高(お振込/モ) 記号・店番号

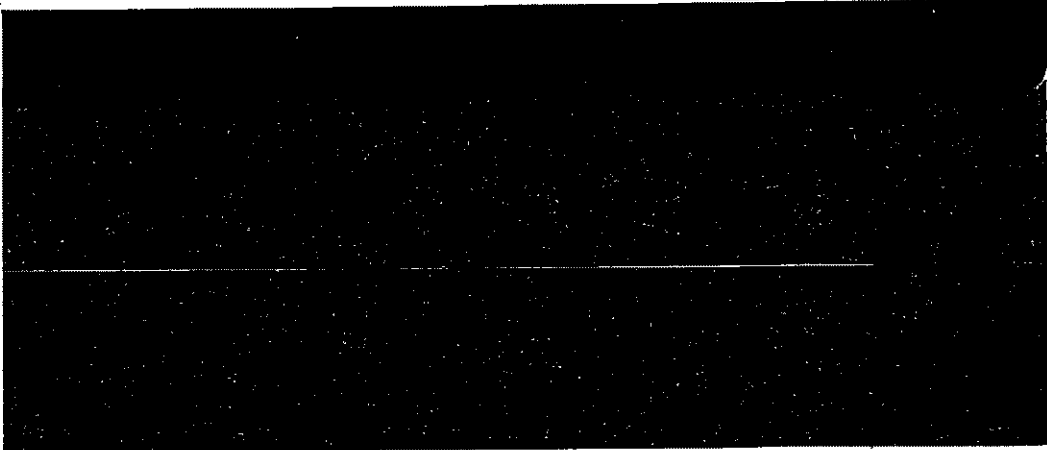

06-1-15 電話

*80821



- 領収書は重ならないように貼付すること。なお、領収書が大きい場合は、記入欄を一つにまとめたり、別添とすることも可能である。
- 「整理番号」欄には出納簿の該当する整理番号を記載し、「経費項目」欄には該当する経費項目に○を記載すること。
- 按分した場合は、按分率欄及び按分後金額欄に記載すること。

按分率	0.8	按分後金額	6,465
-----	-----	-------	-------

※ 領収書は重ならないように貼付すること。なお、領収書が大きい場合は、記入欄を一つにまとめたり、別添とすることも可能である。
 ※ 「整理番号」欄には出納簿の該当する整理番号を記載し、「経費項目」欄には該当する経費項目に○を記載すること。
 ※ 按分した場合は、按分率欄及び按分後金額欄に記載すること。

領収書整理票

(議員名: 石塚吾歩路)

整理番号	189	経費項目		調査研究費		研修費		広報広聴費		要請陳情等活動費		会議費		資料作成費		資料購入費		事務所費		事務費	○	人件費	
------	-----	------	--	-------	--	-----	--	-------	--	----------	--	-----	--	-------	--	-------	--	------	--	-----	---	-----	--

自動車リース賃料(1月分)



普通預金
(兼お借入明細)

1

振替(口座振替) 支払金額 お預り金額 差引(残高) 振替手数料

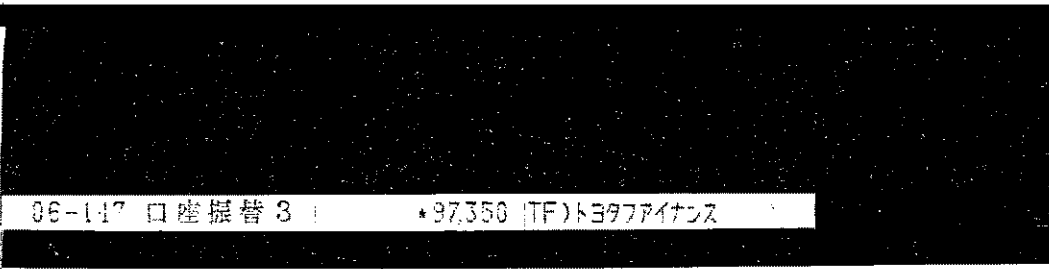
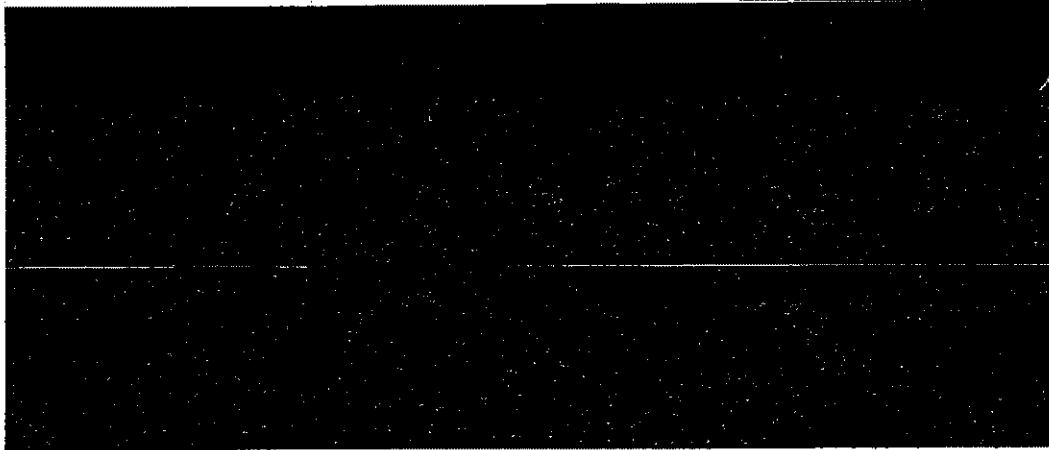

● 領収書は重ならないように貼付すること。なお、領収書が大きい場合は、記入欄を一つにまとめたり、別添とする事も可能である。
● 「整理番号」欄には出納簿の該当する整理番号を記載し、「経費項目」欄には該当する経費項目に○を記載すること。
● 按分した場合は、按分率欄及び按分後金額欄に記載すること。



按分率	0.8	按分後金額	77,880円
-----	-----	-------	---------

- ※ 領収書は重ならないように貼付すること。なお、領収書が大きい場合は、記入欄を一つにまとめたり、別添とする事も可能である。
- ※ 「整理番号」欄には出納簿の該当する整理番号を記載し、「経費項目」欄には該当する経費項目に○を記載すること。
- ※ 按分した場合は、按分率欄及び按分後金額欄に記載すること。

領収書整理票

(議員名: 石塚吾歩路)

整理番号	経費項目	調査研究費	研修費	広報広聴費	要請陳情等活動費	会議費	資料作成費	資料購入費	事務所費	事務費	人件費
190										○	

事務所来客用飲料水代 (12月分)



普通預金
(兼お信入明細)



摘要: 口座振替, 名目: 飲料水代, 金額: 7,950円, (差引) 残高: 12,345円, (記入) 借入金: 0円

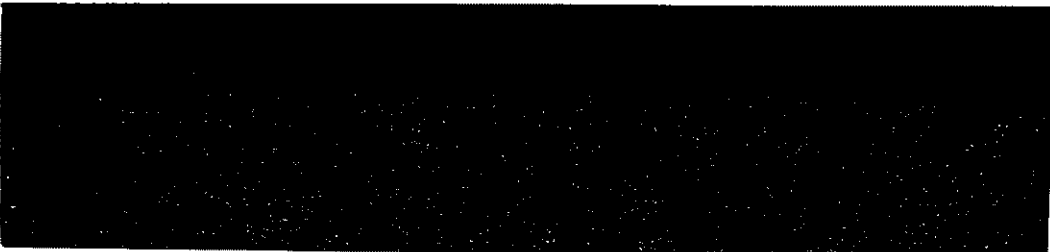
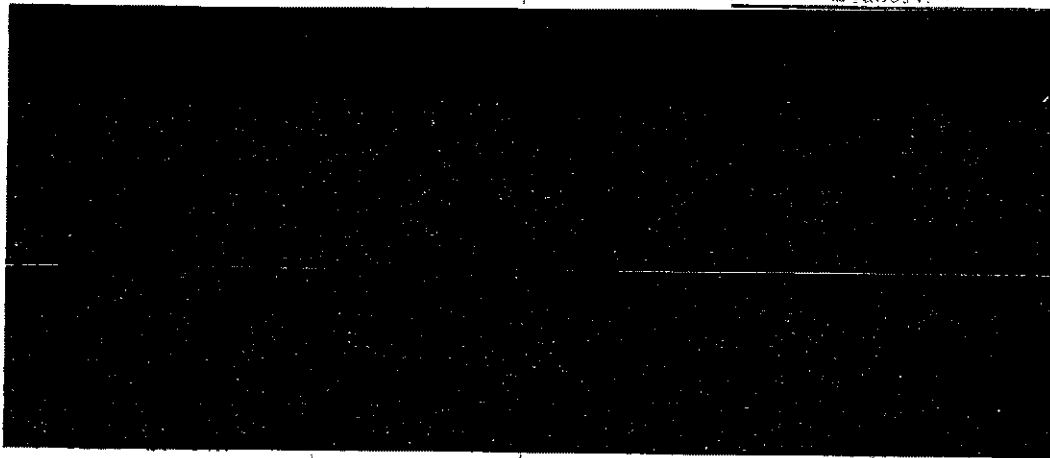

06-122 口座振替 3

7,950 円(外) クリクラシステム



※ 領収書は重ならないように貼付すること。なお、領収書が大きい場合は、記入欄を一つにまとめたり、別添とすることも可能である。
 ※ 「整理番号」欄には出納簿の該当する整理番号を記載し、「経費項目」欄には該当する経費項目に○を記載すること。
 ※ 按分した場合は、按分率欄及び按分後金額欄に記載すること。

按分率	0.8	按分後金額	6,360円
-----	-----	-------	--------

- ※ 領収書は重ならないように貼付すること。なお、領収書が大きい場合は、記入欄を一つにまとめたり、別添とすることも可能である。
- ※ 「整理番号」欄には出納簿の該当する整理番号を記載し、「経費項目」欄には該当する経費項目に○を記載すること。
- ※ 按分した場合は、按分率欄及び按分後金額欄に記載すること。

領収書整理票

(議員名: 石塚吾歩路)

整理番号	191	経費項目	調査研究費	研修費	広報広聴費	要請陳情等活動費	会議費	資料作成費	資料購入費	事務所費	事務費	人件費
									○			

領収書

富塚長堀 53
石塚 吾歩路 様

2024年 1月分
お問合せNo. 2369
() 6) 29.00自振
(8%対象 3,400 税 251)
(10%対象 0 税 0)

事務所新聞代(1月分)
支払日 1月31日

銘柄名(※は軽減税率対象)	数量	金額	備考
*中日新聞(朝刊)	1	3,400	

合計金額
3,400 円

毎度ご購入ありがとうございます
上記金額正に領収しました。
「上記の金額、消費税が含まれて
います。」

中日新聞1面から「中日春秋」を毎日
書写す事で注意力・語彙(ごい)力アップ!
1ヶ月分 1冊143円(税込)
ご注文は当店まで!

登録番号:T-6180001143025
中日新聞 美和正則専売店
あま市富塚西先達103-1
TEL052-441-3251

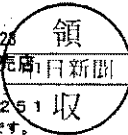

◎御注意、領収印無きは無効です。

按分率	按分後金額

整理番号		経費項目	調査研究費	研修費	広報広聴費	要請陳情等活動費	会議費	資料作成費	資料購入費	事務所費	事務費	人件費

按分率	按分後金額

- ※ 領収書は重ならないように貼付すること。なお、領収書が大きい場合は、記入欄を一つにまとめたり、別添とすることも可能である。
- ※ 「整理番号」欄には出納簿の該当する整理番号を記載し、「経費項目」欄には該当する経費項目に○を記載すること。
- ※ 按分した場合は、按分率欄及び按分後金額欄に記載すること。

領収書整理票

(議員名: 石塚吾歩路)

整理番号	192	経費項目	調査研究費	研修費	広報広聴費	要請陳情等活動費	会議費	資料作成費	資料購入費	事務所費	事務費	人件費
										○		

新聞購読料 領収証

石塚 吾歩路 様

事務所新聞代(1月分)
支払日1月31日

ご購入ありがとうございます。
下記金額を正に領収いたしました。

2024年1月分(1/01~1/31) 領収日 月 日

領収金額 ¥3,821

品名	定価(税込)	部数	金額

除外

その他購読料等 領収証

品名	定価(税込)	部数	金額
公明新聞※	1,887	1	1,887

按分率	按分後金額

(10%対象 0円 消費税 0円)
(8%対象 3,821円 消費税 283円)

※は軽減税率対象品目です。

義費	資料作成費	資料購入費	事務所費	事務費	人件費

整

販売店 鷺尾 幸治
登録番号:T2810686726286
住所 稲沢市下津南山2-6-1
TEL 0587-24-7357 FAX 0587-24-7359
お申込No: 23137-10341(341)

按分率	按分後金額

- ※ 領収書は重ならないように貼付すること。なお、領収書が大きい場合は、記入欄を一つにまとめたり、別添とすることも可能である。
- ※ 「整理番号」欄には出納簿の該当する整理番号を記載し、「経費項目」欄には該当する経費項目に○を記載すること。
- ※ 按分した場合は、按分率欄及び按分後金額欄に記載すること。

領収書整理票

(議員名: 石塚吾歩路)

整理番号	経費項目	調査研究費	研修費	広報広聴費	要請陳情等活動費	会議費	資料作成費	資料購入費	事務所費	事務費	人件費
193								○			

領収書

区域003 全戸0139-010 会開合せNo 02395
登録番号 T6810909671422

事務所新聞代(1月分)

支払日 1月31日

氏名前 石塚アポロ 様

06年 1月分

銘	柄	部数	金額
1	読売新聞	1	3,400
2			
3			
合計			3,400円

◇左記の通り領収しました

※は軽減税率(10.0%対象) 0円消費税 0円
(8.0%対象) 3,400円消費税 252円

領収日 年 月 日
インフルエンザの予防は うがい
手洗い 十分の休息!



読売センター美和・七宝

あま市篠田八反田7-803 TEL 442-7964
あま市七宝町秋竹松原620-1 FAX 442-7988
所長 伊佐治 博



※裏面に宛先住所を
一対一でお届けいたします。

按分率		按分後金額	
-----	--	-------	--

整理番号	経費項目	調査研究費	研修費	広報広聴費	要請陳情等活動費	会議費	資料作成費	資料購入費	事務所費	事務費	人件費

按分率		按分後金額	
-----	--	-------	--

- ※ 領収書は重ならないように貼付すること。なお、領収書が大きい場合は、記入欄を一つにまとめたり、別添とすることも可能である。
- ※ 「整理番号」欄には出納簿の該当する整理番号を記載し、「経費項目」欄には該当する経費項目に○を記載すること。
- ※ 按分した場合は、按分率欄及び按分後金額欄に記載すること。

領収書整理票

(議員名: 石塚吾歩路)

整理番号	201	経費項目		調査研究費		研修費		広報広聴費		要請陳情等活動費		会議費		資料作成費		資料購入費		事務所費	○	事務費		人件費	
------	-----	------	--	-------	--	-----	--	-------	--	----------	--	-----	--	-------	--	-------	--	------	---	-----	--	-----	--

ガス料金等領収証

(クレジットカード支払い用)

ご契約者 **インカア和様**

事務所ガス代(1月分)

按分率 0.5(家事以外) × 0.8(政務活動分)

お客さま番号 **00-3027-7038**

2024年 1月分
ご使用期間 12月14日～1月15日
ご使用量 181㎡

契約種別: 家庭用空調契約2種(ヒーポントクトク料金)
適用料金表: *

領収金額 **26,140円**
(内消費税等相当額 2,376円)
内 ガス料金 26,140円
延滞利息額(非課税) 0円

上記金額をクレジットカードにて領収させていただきました。

領 収 日: 2月 1日
※領収日はクレジットカード会社より当社に立替払いいただいた日を表示しております。



東邦ガス株式会社
東邦ガスお客さまセンター
TEL 0570-783987 (平日9～19時)
※IP電話・海外からは052-889-2828へ

按分率	0.4	按分後金額	10,456円
-----	-----	-------	---------

※本証により集金することはありません。

整理	研修費	広報広聴費	要請陳情等活動費	会議費	資料作成費	資料購入費	事務所費	事務費	人件費

按分率		按分後金額	
-----	--	-------	--

- ※ 領収書は重ならないように貼付すること。なお、領収書が大きい場合は、記入欄を一つにまとめたり、別添とすることも可能である。
- ※ 「整理番号」欄には出納簿の該当する整理番号を記載し、「経費項目」欄には該当する経費項目に○を記載すること。
- ※ 按分した場合は、按分率欄及び按分後金額欄に記載すること。

カードご利用代金明細書



2024年 1月25日発行 1 / 2

金融機関名	
支店名	
科目・口座番号	
口座名義	イシツカ アホロ

今回のお支払日	2024年 2月13日(火)
今回のお支払金額合計	120,860 円

お問い合わせ 9:00AM~5:00PM ※は携帯電話不可
 ＊ご利用可能額案内(24時間自動音声) 0120-592-196
 リボ・分割払い、融資について(日・祝休) 0120-833-633
 住所変更等のお手続きは「My JCB」で！
 WEB画面で「My JCB」を検索ください

※お問い合わせの際は、カード番号が必要となります。お手もとにカードをご用意ください。

株式会社ジェシーピー

〒689-1111 鳥取県鳥取市若葉台北6-1-1
 JCB鳥取ソリューションセンター
 関東財務局長 (14)第00183号

石塚 吾歩路 様

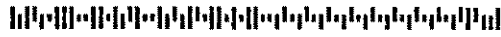

20240100572093110100
 L-002-001-0062451-001/002-0005-100000
 3N11N-E002001K0043835#



ご利用ありがとうございます。ご利用明細をご案内申し上げますのでご確認ください。
 ＊お支払いは毎月10日(休日の場合は翌営業日)にご指定のお支払口座より自動振替させていただきます。ご入金は前日(金融機関営業日)までをお願いいたします。

■安心してご利用いただくために～不正使用防止にご協力ください～■
 JCBでは第三者による不審な利用がないか、24時間365日チェックをしています。不審な利用を検知した場合、カードの機能を一時的に停止し、お電話や書面にてカードのご利用内容の確認をさせていただきます。ご理解・ご協力のほどよろしくお願い致します。

カード名称	カード番号

ご利用日	ご利用先など	ご利用明細		今回のお支払明細		摘要	備考
		ご利用金額(円)	回数	お支払金額(円)			
2023/12/10	<ショッピング取組(国内)> ソフトバンクM	38,770	1回	38,770			
◆お支払小計				98,290			
	石塚 吾歩路 様						
	<ショッピング取組(国内)>						

●事務の都合上、ご利用分の請求月が遅れる場合があります ●ご利用日:加盟店利用日ではなくJCB加盟店での振込取扱日等を表示する場合があります ●金額欄の「-」は減額分 ●支払区分:1回=ショッピング 2回=リボ払い、3~24=ショッピング 分割払いの回数、S1=ショッピングストア払い、C1=キャッシング1回払い、海外キャッシング1回払い ●今回回数:何回目のお支払いかを表示 ●備考:お対象の利用に*印 ●QUICPayIDの上4桁「0100」は非表示 ●法人カードの下4桁は「1***」と表示され、実際のカード番号とは異なります

領収書整理票

(議員名: 石塚吾歩路)

整理番号	経費項目	調査研究費	研修費	広報広聴費	要請陳情等活動費	会議費	資料作成費	資料購入費	事務所費	事務費	人件費
				○							

事務所インターネット広報経費(11月分)

事務所メール管理 インターネットサーバー(議会活動報告)管理

別紙カードご利用明細書有

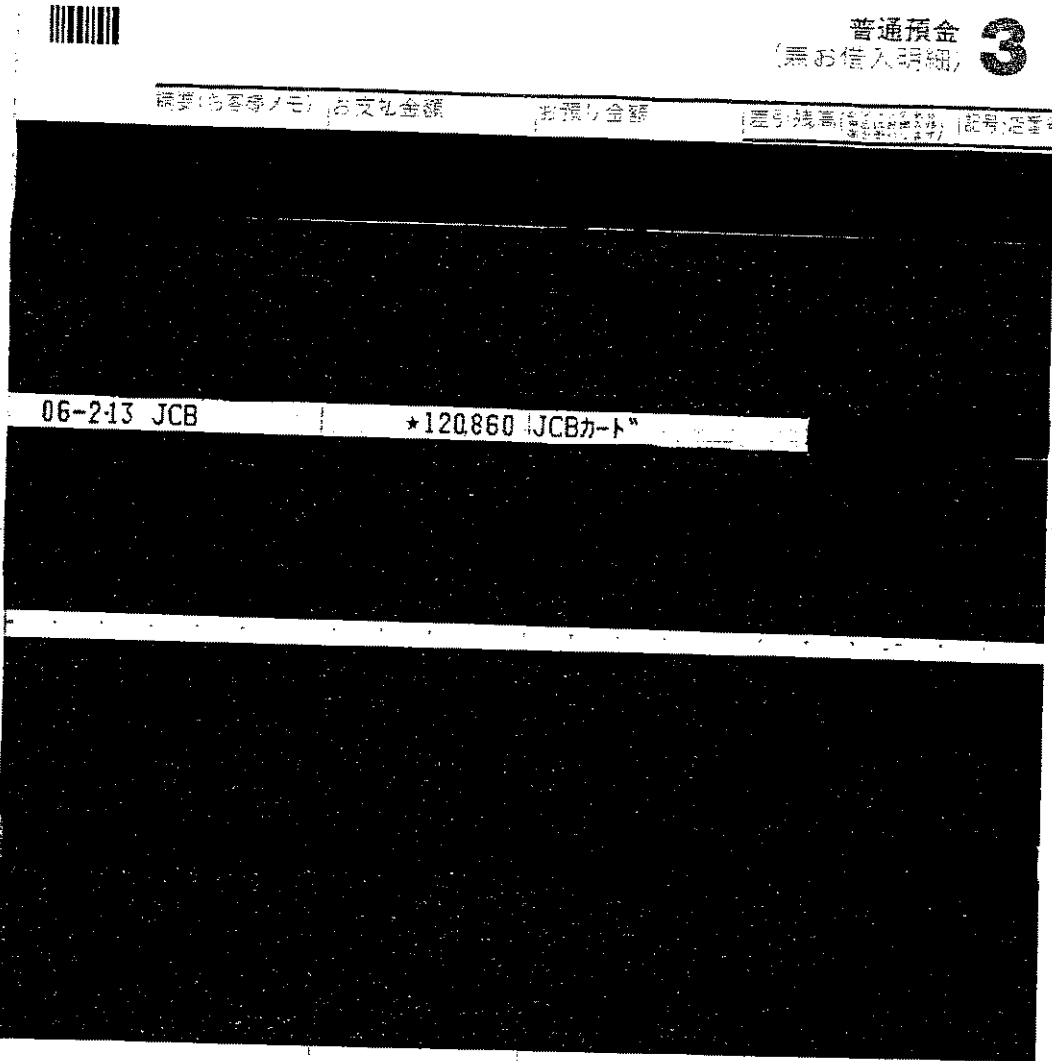

※ 領収書の貼付は、必ず領収書の裏面に貼付してください。領収書の裏面に貼付する場合は、必ず裏面に貼付してください。領収書の裏面に貼付する場合は、必ず裏面に貼付してください。

按分率	0.8	按分後金額	616円
-----	-----	-------	------

- ※ 領収書は重ならないように貼付すること。なお、領収書が大きい場合は、記入欄を一つにまとめたり、別添とすることも可能である。
- ※ 「整理番号」欄には出納簿の該当する整理番号を記載し、「経費項目」欄には該当する経費項目に○を記載すること。
- ※ 按分した場合は、按分率欄及び按分後金額欄に記載すること。

カードご利用代金明細書



2024年 1月25日発行 1 / 2

金融機関名	
支店名	
科目・口座番号	
口座名義	イシツツカ アホ°ロ

今回のお支払日	2024年 2月13日(火)
今回のお支払金額合計	120,860 円

お問い合わせ 9:00AM~5:00PM ※は携帯電話不可
 *ご利用可能額案内(24時間自動音声) 0120-592-196
 リボ・分割払い、融資について(日・祝休) 0120-833-633
 住所変更等のお手続きは「My JCB」で!
 WEB画面で「My JCB」を検索ください

※お問い合わせの際は、カード番号が必要となります。お手もとにカードをご用意ください。

株式会社ジェーシーピー

〒689-1111 鳥取県鳥取市若葉台北6-1-1
 JCB鳥取ソリューションセンター
 関東財務局長 (14)第00183号

石塚 吾歩路 様



20240100572093110100

L-002-001-0062451-001/002-0005-100000

3N11N-E002001K0043835#



ご利用ありがとうございます。ご利用明細をご案内申し上げますのでご確認ください。
 *お支払いは毎月10日(休日の場合は翌営業日)にご指定のお支払口座より自動振替させていただきます。ご入金はお前日(金融機関営業日)までお願いいたします。

■安心してご利用いただくために~不正使用防止にご協力ください~■
 JCBでは第三者による不審な利用がないか、24時間365日チェックをしています。不審な利用を検知した場合、カードの機能を一時的に停止し、お電話や書面にてカードのご利用内容の確認をさせていただきます。ご理解・ご協力のほどよろしくお願いします。

カード名義: _____ カード番号: _____

ご利用日	ご利用先など	ご利用明細		今回のお支払明細		摘要	備考
		ご利用金額(円)	残高	お支払金額(円)	お支払金額(円)		
	石塚 吾歩路 様						
	<ショッピング取組(国内)>						
20231231	BIGLOBE利用料				770		
	◆お支払小計				98290		
	石塚 吾歩路 様						
	<ショッピング取組(国内)>						

●事務の場合上、ご利用分の請求月が異なる場合があります ●ご利用日:加盟店利用日ではなくJCB代理店での振替取組日等を表示する場合があります ●金額欄の「-」は減額分 ●支払区分:1回=ショッピング1回払い、2回=ショッピング2回払い、3~24=ショッピング分割払いの回数、S1=ショッピングストア払い、CJ=キャッシング払い、C1=キャッシング1回払い、海外=海外キャッシング1回払い ●今回回数:何回目のお支払いかを表示 ●備考:海外対象の利用に*印 ●QUICPayIDの上4桁[0100]は非表示 ●法人カードの下4桁は[1***]と表示され、実際のカード番号とは異なります



石塚 吾歩路 様

20240100572093110100
 L-002-001-0062452-002/002-0005-100000
 3N11N-E002001K0043835

ご利用日	ご利用先など	ご利用明細		今回のお支払明細		摘要	備考
		ご利用金額(円)	残高	お支払金額(円)	お支払金額(円)		
[Redacted Transaction Details]							
	◆お支払小計				22,570		
	◆今回のお支払金額総合計				120,860		

●事務の都合上、ご利用日の請求月が異なる場合があります ●ご利用日:加盟店利用日ではなくJCB代理店での振替取扱日等を表示する場合があります ●金額欄の「-」は減額分 ●支払区分:1回=クレジット1回払い、2回=クレジット2回払い、3=1回払い、リボ=リボ払い、3~24=クレジット分割払いの回数、S1=ショッピングクレジット払い、C1=キャッシング1回払い、海C=海外キャッシング1回払い ●今回回数:何回目のお支払いかを表示 ●備考:ポイント対象の利用に*印 ●QUICPayIDの上4桁[0100]は非表示 ●法人カードの下4桁は「1***」と表示され、実際のカード番号とは異なります

領収書整理票

(議員名: 石塚吾歩路)

整理番号	204	経費項目	調査研究費	研修費	広報広聴費	要請陳情等活動費	会議費	資料作成費	資料購入費	事務所費	事務費	人件費
											○	

事務所電気代(12月分)

別紙カードご利用明細書有

按分率 0.5(家事以外) × 0.8(政務活動分)



普通預金 3
(兼お借入明細)

振替(お振替/お) お支払金額 金額/金額 取引残高(お振替/お) 記号/記号

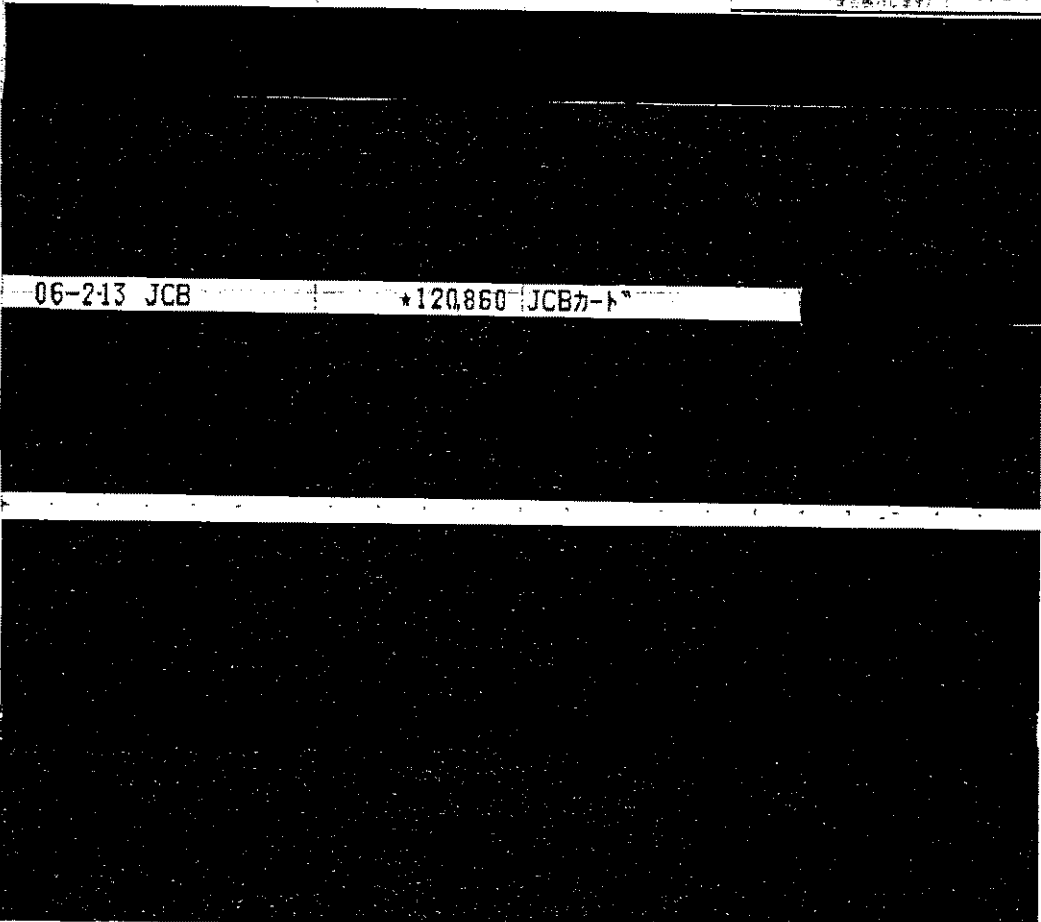

06-2-13 JCB *120,860 JCBカード

●小切手等の振付書によるお振替の場合はその振付書に添付するお振替状を必ずお持ちください。
●自動振込、お振込などの内容は振込簿またはお振込簿、請求書にはお振込簿を添付します。
●お振込入金などのお振込する場合は「お振込簿」またはお振込簿を添付してください。
●お振込の記号は、お振込の記号を必ずお持ちください。
●お振込の記号は、お振込の記号を必ずお持ちください。

按分率	0.4	按分後金額	8,543円
-----	-----	-------	--------

- ※ 領収書は重ならないように貼付すること。なお、領収書が大きい場合は、記入欄を一つにまとめたり、別添とすることも可能である。
- ※ 「整理番号」欄には出納簿の該当する整理番号を記載し、「経費項目」欄には該当する経費項目に○を記載すること。
- ※ 按分した場合は、按分率欄及び按分後金額欄に記載すること。

カードご利用代金明細書



2024年 1月25日発行 1 / 2

金融機関名	
支店名	
科目・口座番号	
口座名義	イシツツカ アホロ

今回のお支払日	2024年 2月13日(火)
今回のお支払金額合計	120,860 円

《お問い合わせ：9:00AM~5:00PM》※は携帯電話不可
 ＊ご利用可能額案内(24時間自動音声) 0120-592-196
 リボ・分割払い、融資について(日・祝休) 0120-833-633
 住所変更等のお手続きは「My JCB」で!
 WEB画面で「My JCB」を検索ください

※お問い合わせの際は、カード番号が必要となります。お手もとにカードをご用意ください。

株式会社ジェーシーピー

〒689-1111 鳥取県鳥取市若葉台北6-1-1
 JCB鳥取ソリューションセンター
 関東財務局長 (14) 第00183号

ご利用ありがとうございます。ご利用明細をご案内申し上げますのでご確認ください。
 ＊お支払いは毎月10日(休日の場合は翌営業日)にご指定のお支払口座より自動振替させていただきます。ご入金の前日(金融機関営業日)までお願いいたします。

■安心してご利用いただくために～不正使用防止にご協力ください～■
 JCBでは第三者による不審な利用がないか、24時間365日チェックをしています。不審な利用を検知した場合、カードの機能を一時的に停止し、お電話や書面にてカードのご利用内容の確認をさせていただきます。ご理解・ご協力のほどよろしくお願いいたします。

カード名称	カード番号

ご利用日	ご利用先など	ご利用明細		今回のお支払明細		摘要	備考
		ご利用金額(円)	残高	お支払金額(円)			
	ショッピング取組(国内) >			石塚 吾歩路 様			
0231219	中部電力12月1217998027190				21359		
◆お支払小計					98290		
	ショッピング取組(国内) >			石塚 吾歩路 様			

※事務の都合上、ご利用分の請求月が遅れる場合があります ●ご利用日:加盟店利用日ではなくJCB代理店での伝票取扱日等を表示する場合があります ●金融機関の「-」は減額分 ●支払区分:1回=クレジット1回払い、2回=クレジット2回払い、3回=クレジット3回払い、リボ=ショッピングリボ払い、3~24=ショッピング分割払いの回数、S1=ショッピングキャッシング払い、C1=キャッシング1回払い、海C=海外キャッシング1回払い ●今回回数:何回目のお支払いかを表す
 ※備考:※印対象の利用に※印 ●QUICPayIDの上4桁[0100]は非表示 ●法人カードの下4桁は「****」と表示され、実際のカード番号とは異なります

領収書整理票

(議員名: 石塚吾歩路)

整理番号	205	経費項目	調査研究費	研修費	広報広聴費	要請陳情等活動費	会議費	資料作成費	資料購入費	事務所費	事務費	人件費
					○							

LINE公式アカウント利用料金(12月分)

(県政の内容や詳細をタイムリーに広報するとともに、

議会活動に必要な県政の課題を広く聴取することを主目的として利用するため。)

別紙カードご利用代金明細書有



普通預金 3
(兼お借入明細)

領収書(お客様メモ) お支払金額 借入金金額 (差引残高(借入金)) (記号) (店番号)

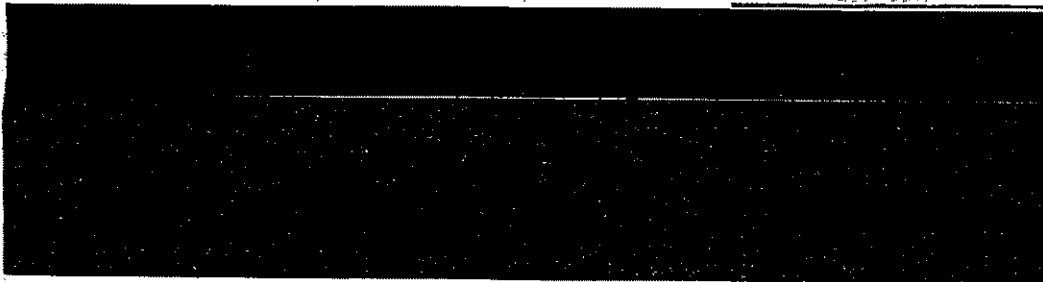

06-213 JCB

*120,860 JCBカード

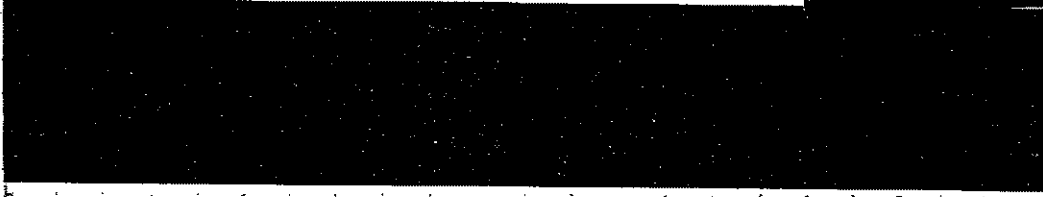

● 領収書の記載内容が不明な場合は、領収書の発行元へお問い合わせください。
領収書の発行元: 株式会社 JCB カードサービスセンター
〒100-0001 東京都千代田区千代田 1-1-1 JCBビルディング

● 自動支払いは、お振込先などの変更は変更後または金締日に、漢字またはカタカナで表示します。
(お振込み先などをお知らせする場合は、一部省略または省略させていただきます。ご了承ください。)

● 記号の記号は K: 現金 M: 入金 L: 借入金 O: 支払 P: 振替預金 T: 後払記号



按分率	0.5	按分後金額	2,750円
-----	-----	-------	--------

- ※ 領収書は重ならないように貼付すること。なお、領収書が大きい場合は、記入欄を一つにまとめたり、別添とすることも可能である。
- ※ 「整理番号」欄には出納簿の該当する整理番号を記載し、「経費項目」欄には該当する経費項目に○を記載すること。
- ※ 按分した場合は、按分率欄及び按分後金額欄に記載すること。

カードご利用代金明細書



2024年 1月25日発行 1 / 2

金融機関名	
支店名	
科目・口座番号	
口座名義	イシツカ アホロ

今回のお支払日	2024年 2月13日(火)
今回のお支払金額合計	120,860 円

【お問い合わせ 9:00AM~5:00PM】※は携帯電話不可
 ＊ご利用可能額案内(24時間自動音声) 0120-592-196
 リボ・分割払い、融資について(日・祝休) 0120-833-633
 住所変更等のお手続きは「My JCB」で!
 WEB画面で「My JCB」を検索ください

※お問い合わせの際は、カード番号が必要となります。お手もとにカードをご用意ください。

株式会社ジェシービー

〒689-1111 鳥取県鳥取市若葉台北6-1-1
 JCB鳥取ソリューションセンター
 関東財務局長 (14)第00183号

石塚 吾歩路 様



20240100572093110100
 L-002-001-0062451-001/002-0005-100000
 3N11N-E002001K0043835#



ご利用ありがとうございます。ご利用明細をご案内申し上げますのでご確認ください。
 ＊お支払いは毎月10日(休日の場合は翌営業日)にご指定のお支払口座より自動振替させていただきます。ご入金は前日(金融機関営業日)までお願いいたします。

■安心してご利用いただくために～不正使用防止にご協力ください～■
 JCBでは第三者による不審な利用がないか、24時間365日チェックをしています。不審な利用を検知した場合、カードの機能を一時的に停止し、お電話や書面にてカードのご利用内容の確認をさせていただきます。ご理解・ご協力のほどよろしくお願いいたします。

カード名称	カード番号
-------	-------

ご利用日	ご利用先など	ご利用明細		今回のお支払明細		摘要	備考
		ご利用金額(円)	残高	お支払金額(円)			
	ショッピング取組(国内) >						
2024.1.1	LINE公式アカウント			5500			
◆お支払小計				98290			
	ショッピング取組(国内) >						

●事務の都合上、ご利用分の請求月が遅れる場合があります ●ご利用日:加盟店利用日ではなくJCB加盟店での位置取扱い等を表示する場合があります ●金額欄の「-」は減額分 ●支払区分:1回=ショッピング1回払い、2回=ショッピング2回払い、3回=ショッピング3回払い、リボ=ショッピングリボ払い、3~24=ショッピング分割払いの回数、S1=ショッピングストア払い、C1=キャッシングリボ払い、C1=キャッシング1回払い、海C=海外キャッシング1回払い ●今回回数:今回のお支払いかを表示 ●備考:イ対対象の利用に*印 ●QUICPayIDの上4桁「0100」は非表示 ●法人カードの下4桁は「1***」と表示され、実際のカード番号とは異なります

領収書整理票

(議員名: 石塚吾歩路)

整理番号	206	経費項目	調査研究費	研修費	広報広聴費	要請陳情等活動費	会議費	資料作成費	資料購入費	事務所費	事務費	人件費
											○	

事務所電話(1月分)



普通預金 1
(兼お借入明細)

摘要(お客様メモ) お支払金額 お振り金額 差引残高(借入金) (記号) 記番号

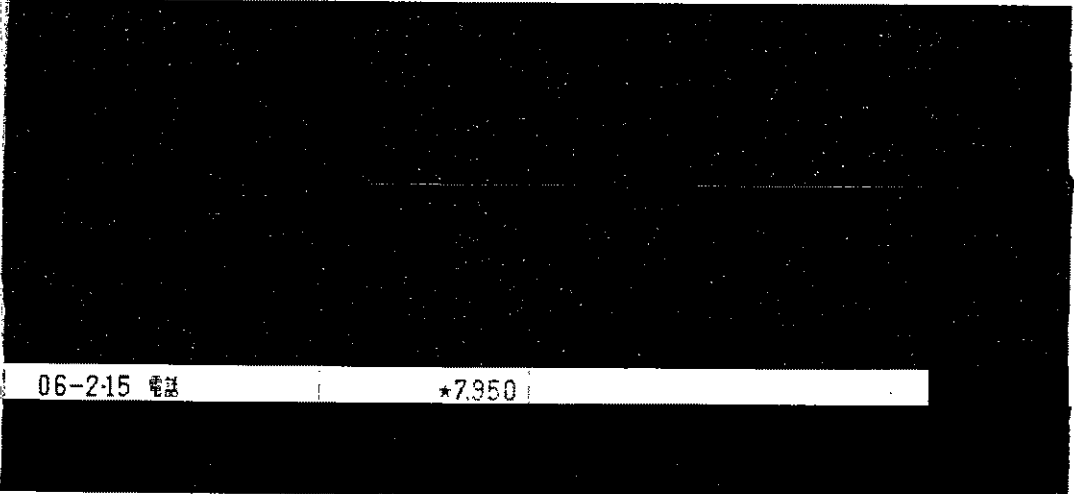
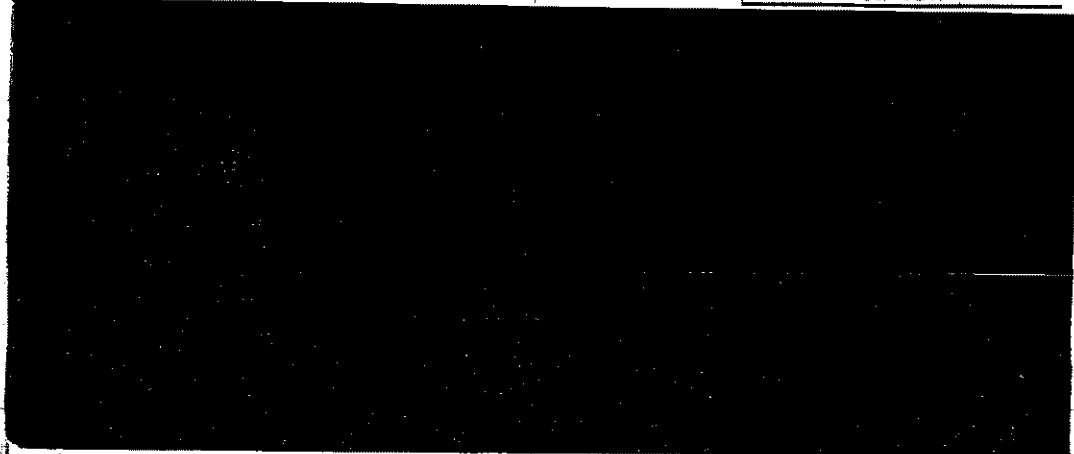

06-2-15 電話

★7,950



- 領収書の記載事項に不明な点や誤りがある場合は、領収書の発行元へお問い合わせください。
- 自動支払、お振込などの内容は領収書または金融機関、領収書またはお振込の控えで表示します。(お振込の名称などは赤字で表示する場合があります。)
- 領収書の記載事項に不明な点や誤りがある場合は、領収書の発行元へお問い合わせください。
- 領収書の記載事項に不明な点や誤りがある場合は、領収書の発行元へお問い合わせください。

按分率	0.8	按分後金額	6,360円
-----	-----	-------	--------

- ※ 領収書は重ならないように貼付すること。なお、領収書が大きい場合は、記入欄を一つにまとめたり、別添とすることも可能である。
- ※ 「整理番号」欄には出納簿の該当する整理番号を記載し、「経費項目」欄には該当する経費項目に○を記載すること。
- ※ 按分した場合は、按分率欄及び按分後金額欄に記載すること。

領収書整理票

(議員名: 石塚吾歩路)

整理番号	208	経費項目	調査研究費	研修費	広報広聴費	要請陳情等活動費	会議費	資料作成費	資料購入費	事務所費	事務費	人件費
											○	

事務所来客用飲料水代 (1月分)



普通預金 2
(兼お借入明細)

振替(お振込ノモ) (お支払金額) (お預り金額) (差引残高) (記号) (店番号)

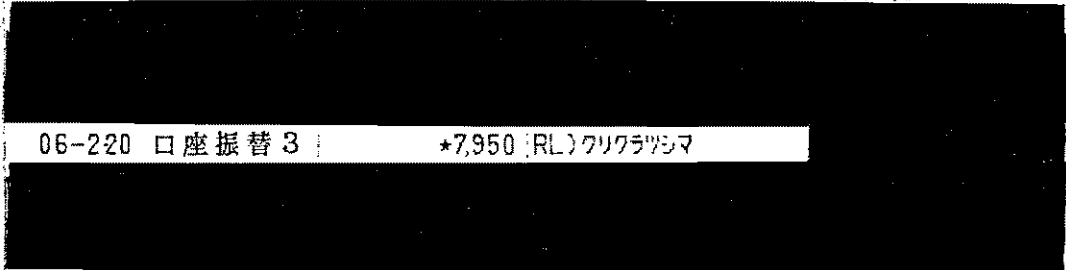

06-220 口座振替3 *7,950 (RL) クラクラツマ



- 領収書の記載事項により、領収書が有効となる場合があります。領収書の記載事項は、領収書の記載事項に準じます。
- 自動支払、自動入金、自動振替等の場合は、領収書の記載事項に準じます。
- 領収書の記載事項により、領収書が有効となる場合があります。領収書の記載事項は、領収書の記載事項に準じます。
- 領収書の記載事項により、領収書が有効となる場合があります。領収書の記載事項は、領収書の記載事項に準じます。

按分率	0.8	按分後金額	6,360円
-----	-----	-------	--------

※ 領収書は重ならないように貼付すること。なお、領収書が大きい場合は、記入欄を一つにまとめたり、別添とすることも可能である。
 ※ 「整理番号」欄には出納簿の該当する整理番号を記載し、「経費項目」欄には該当する経費項目に○を記載すること。
 ※ 按分した場合は、按分率欄及び按分後金額欄に記載すること。

領収書整理票

(議員名: 石塚吾歩路)

整理番号	209	経費項目	調査研究費	研修費	広報広聴費	要請陳情等活動費	会議費	資料作成費	資料購入費	事務所費	事務費	人件費
											○	

事務用品代
別紙納品書有

登録番号 T7180001096476

コード

№ 32139

領 収 証

2024 年 2 月 21 日

石塚吾歩路 様

金額	百	十	万	千	百	十	円
				8	1	9	9

品代	¥7454	消費税	¥745
----	-------	-----	------

現金	小切手	手形
----	-----	----

月	日	品名	数	単	金額

上記正に領収致しました。

収
入
印
紙

Canon O A 事務用品・印刷

株式会社

代表取 宏高

津島市東柳原町3丁目17番地 TEL 0567-24-2525
〒496-0045 FAX 0567-24-8511

担
当
者

担当者印無きものは無効

按分率	0.8	按分後金額	6,559円
-----	-----	-------	--------

- ※ 領収書は重ならないように貼付すること。なお、領収書が大きい場合は、記入欄を一つにまとめたり、別添とすることも可能である。
- ※ 「整理番号」欄には出納簿の該当する整理番号を記載し、「経費項目」欄には該当する経費項目に○を記載すること。
- ※ 按分した場合は、按分率欄及び按分後金額欄に記載すること。

領収書整理票

(議員名: 石塚吾歩路)

整理番号	経費項目	調査研究費	研修費	広報広聴費	要請陳情等活動費	会議費	資料作成費	資料購入費	事務所費	事務費	人件費
210										○	

事務所コピーカウント費(11・12・1月分)



普通預金 **2**
(兼お借入明細)

種別(お振込メモ) | お支払金額 | お振り金額 | 差引残高 | 振込元 | 記号・店番号

06-221 口座振替 3	*18529	キャノンMJ			

- 領収書の貼付は、必ず裏面の貼付位置に注意し、貼付した領収書の裏面を必ず裏面に貼付してください。
- 自動支払いは、お振込金額と領収書の金額が一致しない場合は、領収書に「違字またはカタカナ文字」を記載し、お振込金額と領収書の金額を一致させるまでには記載してください。また、領収書の金額と領収書の金額が一致しない場合は、領収書の金額と領収書の金額を一致させるまでには記載してください。
- 領収書の貼付は、必ず裏面の貼付位置に注意し、貼付した領収書の裏面を必ず裏面に貼付してください。



按分率	0.8	按分後金額	14,823円
-----	-----	-------	---------

※ 領収書は重ならないように貼付すること。なお、領収書が大きい場合は、記入欄を一つにまとめたり、別添とすることも可能である。
 ※ 「整理番号」欄には出納簿の該当する整理番号を記載し、「経費項目」欄には該当する経費項目に○を記載すること。
 ※ 按分した場合は、按分率欄及び按分後金額欄に記載すること。

領収書整理票

(議員名: 石塚吾歩路)

整理番号	経費項目	調査研究費	研修費	広報広聴費	要請陳情等活動費	会議費	資料作成費	資料購入費	事務所費	事務費	人件費
211									○		

事務所上下水道代 (1・2月分)



普通預金 **3**
(兼お借入明細)

重要(お客様メモ) | お支払金額 | お預り金額 | 差引残高(借入金) | 記号・店番号

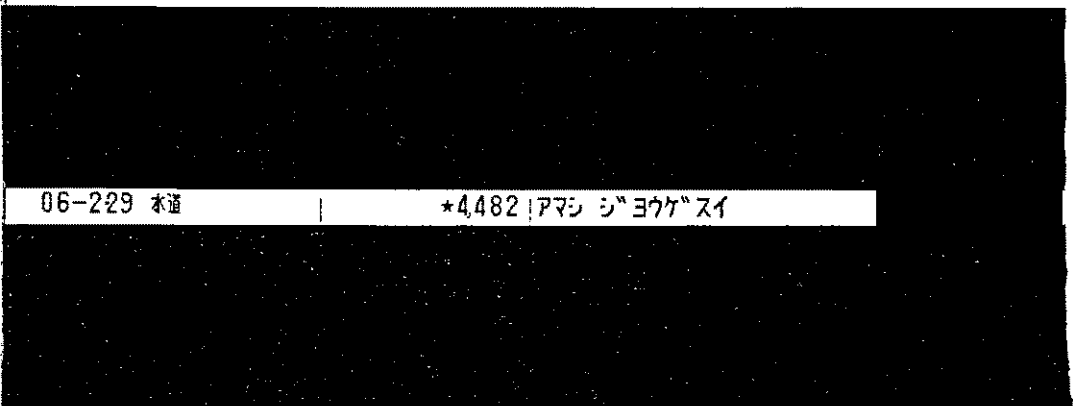
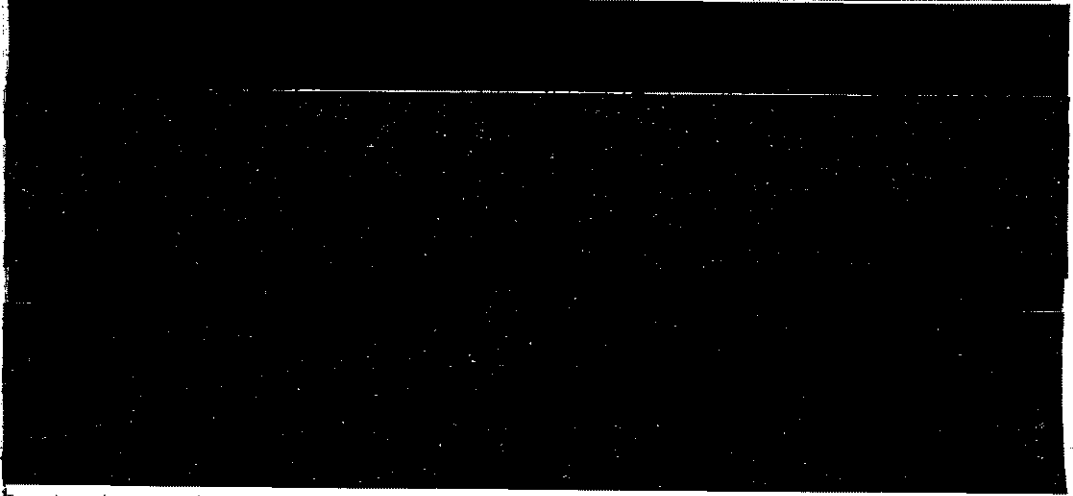

- 小切手等の取付票によるご入金の場合はそのお取戻しのできる平定の日をのりかたに必要欄に記入します。
- 自動支払いは振込金などの内容は領要欄またはお領簿に、漢字またはカタカナで表示します。
(お振込人などをお知らせする場合は、一部省略または略記をさせていただきます。)
- 記号のこの説明
K M…入金
L…借入金
Q…支払
R…振替支払
T…後日振分

按分率	0.4	按分後金額	1,792円
-----	-----	-------	--------

※ 領収書は重ならないように貼付すること。なお、領収書が大きい場合は、記入欄を一つにまとめたり、別添とすることも可能である。
 ※ 「整理番号」欄には出納簿の該当する整理番号を記載し、「経費項目」欄には該当する経費項目に○を記載すること。
 ※ 按分した場合は、按分率欄及び按分後金額欄に記載すること。

領収書整理票

(議員名: 石塚吾歩路)

整理番号	経費項目	調査研究費	研修費	広報広聴費	要請陳情等活動費	会議費	資料作成費	資料購入費	事務所費	事務費	人件費
212								○			

新聞購読料 領収証

石塚 吾歩路 様

ご購入ありがとうございます。

下記金額を前受金として領収いたしました。

2024年2月分から2ヶ月分 領収日 月 日

領収金額 **¥7,642**

事務所新聞代(2・3月分)

支払日2月29日

品名	定価(税込)	部数	金額

除外

その他購読料等 領収証

品名	定価(税込)	部数	金額
公明新聞※	(内訳参照)	(内訳参照)	3,774

按分率	按分後金額
-----	-------

(10%対象 0円 消費税 0円)

(8%対象 7,642円 消費税 566円)

※は軽減税率対象品目です。

議費	資料作成費	資料購入費	事務所費	事務費	人件費

販売店 鷺尾 幸治
 登録番号:T2810686726286
 住所 稲沢市下津南山2-6-1
 TEL 0587-24-7357 FAX 0587-24-7359

お申込No. 23137-10341(341)

按分率	按分後金額
-----	-------

- ※ 領収書は重ならないように貼付すること。なお、領収書が大きい場合は、記入欄を一つにまとめたり、別添とすることも可能である。
- ※ 「整理番号」欄には出納簿の該当する整理番号を記載し、「経費項目」欄には該当する経費項目に○を記載すること。
- ※ 按分した場合は、按分率欄及び按分後金額欄に記載すること。

領収書整理票

(議員名: 石塚吾歩路)

整理番号	経費項目	調査研究費	研修費	広報広聴費	要請陳情等活動費	会議費	資料作成費	資料購入費	事務所費	事務費	人件費
213								○			

領収書

富塚長堀 53

石塚 吾歩路 様

2024年 2月分

お問合せNo. 2369

(6) 29.00自振

(9%対象 3,400 税 251)

(10%対象 0 税 0)

事務所新聞代(2月分)

支払日 2月29日

銘柄名(引当経費税率対象)	部数	金額	備考
*中日新聞(朝刊)	1	3,400	

合計金額
3,400 円

毎度ご購入ありがとうございます
上記金額正に領収しました。
「上記の金額、消費税が含まれて
います。」

「ドラゴンス」応援懸賞キャンペーンが
始まります。詳しくはチラシにて!

登録番号:T-6180001143023

中日新聞 美和正則専売店

あま市富塚西先達103-1

TEL 052-441-3251

◎御注意、領収印無きは無効です。



按分率	按分後金額

整理番号	経費項目	調査研究費	研修費	広報広聴費	要請陳情等活動費	会議費	資料作成費	資料購入費	事務所費	事務費	人件費

按分率	按分後金額

- ※ 領収書は重ならないように貼付すること。なお、領収書が大きい場合は、記入欄を一つにまとめたり、別添とすることも可能である。
- ※ 「整理番号」欄には出納簿の該当する整理番号を記載し、「経費項目」欄には該当する経費項目に○を記載すること。
- ※ 按分した場合は、按分率欄及び按分後金額欄に記載すること。

領収書整理票

(議員名: 石塚吾歩路)

整理番号	経費項目	調査研究費	研修費	広報広聴費	要請陳情等活動費	会議費	資料作成費	資料購入費	事務所費	事務費	人件費
214								○			

領収書

区域003 全戸0139-010お問合せ№02395
登録番号 T6810909671422

事務所新聞代(2月分)

支払日 2月29日

お名前 石塚アポロ 様

06年 2月分

銘	柄	部数	金額
1	読売新聞 *	1	3,400
2			
3			

◇左記の通り領収しました

合計 3,400円

領収日 年 月 日

※軽減税率(10.0%対象) 0円消費税
(8.0%対象) 3,400円消費税

領収日 年 月 日
子ども新聞 中学生新聞のお申し込みはY.Cまで!



読売センター美和・七宝
あま市篠田八反田7-803 TEL 442-7964
あま市七宝町秋竹松原620-1 FAX 442-7988
所長 伊佐治 博



※裏面もあわせて内容を十分ご確認ください。

按分率	按分後金額
-----	-------

整理番号	経費項目	調査研究費	研修費	広報広聴費	要請陳情等活動費	会議費	資料作成費	資料購入費	事務所費	事務費	人件費

按分率	按分後金額
-----	-------

- ※ 領収書は重ならないように貼付すること。なお、領収書が大きい場合は、記入欄を一つにまとめたり、別添とすることも可能である。
- ※ 「整理番号」欄には出納簿の該当する整理番号を記載し、「経費項目」欄には該当する経費項目に○を記載すること。
- ※ 按分した場合は、按分率欄及び按分後金額欄に記載すること。

領収書整理票

(議員名: 石塚吾歩路)

整理番号	経費項目	調査研究費	研修費	広報広聴費	要請陳情等活動費	会議費	資料作成費	資料購入費	事務所費	事務費	人件費
221									○		

ガス料金等領収証
(クレジットカード支払い用)

ご契約者 **伊川ア和様**

お客さま番号 **00-3027-7038**

2024年 2月分
ご使用期間 1月16日～ 2月 9日
ご使用量 156㎡

契約種別: 家庭用空調契約2種(ヒーポントクトク料金)
適用料金表: *

領収金額 **23,231円**
(内消費税等相当額 2,111円)

内 延滞利息額(非課税) 0円

※上記金額をクレジットカードにて領収させていただきました。

領 収 日: 3月 1日
※領収日はクレジットカード会社より当社に立替払いいただいた日を表示しております。

東邦ガス株式会社
東邦ガスお客さまセンター
TEL 0570-783987 (平日9～19時)
※IP電話・海外からの方は052-889-2828へ

事務所ガス代(2月分)

按分率 0.5(家事以外) × 0.8(政務活動分)

按分率	0.4	按分後金額	9,292円
-----	-----	-------	--------

※本証により集金することはありません。

整理

研修費	広報広聴費	要請陳情等活動費	会議費	資料作成費	資料購入費	事務所費	事務費	人件費

按分率		按分後金額	
-----	--	-------	--

- ※ 領収書は重ならないように貼付すること。なお、領収書が大きい場合は、記入欄を一つにまとめたり、別添とすることも可能である。
- ※ 「整理番号」欄には出納簿の該当する整理番号を記載し、「経費項目」欄には該当する経費項目に○を記載すること。
- ※ 按分した場合は、按分率欄及び按分後金額欄に記載すること。

カードご利用代金明細書



2024年 2月25日発行 1 / 3

金融機関名	
支店名	
科目・口座番号	
口座名義	イシツカ アホロ

今回のお支払日	2024年 3月11日 (月)
今回のお支払金額合計	156,421 円

《お問い合わせ 9:00AM~5:00PM》※は携帯電話不可
 ＊ご利用可能額案内(24時間自動音声) 0120-592-196
 リボ・分割払い、融資について(日・祝休) 0120-833-633
 住所変更等のお手続きは「My JCB」で!
 WEB画面で「My JCB」を検索ください

※お問い合わせの際は、カード番号が必要となります。お手もとにカードをご用意ください。

石塚 吾歩路 様



20240200572093110100
 L-002-001-0058981-001/002-0005-100000
 3N21N-E002001K0041797#



ご利用ありがとうございます。ご利用明細をご案内申し上げますのでご確認ください。
 ＊お支払いは毎月10日(休日の場合は翌営業日)にご指定のお支払口座より自動振替させていただきます。ご入金は前日(金融機関営業日)までお願いいたします。

株式会社ジェーシービー

〒689-1111 鳥取県鳥取市若葉台北6-1-1
 JCB鳥取ソリューションセンター
 関東財務局長 (14) 第00183号

■安心してご利用いただくために～不正使用防止にご協力ください～■
 JCBでは第三者による不審な利用がないか、24時間365日チェックをしています。不審な利用を検知した場合、カードの機能を一時的に停止し、お電話や書面にてカードのご利用内容の確認をさせていただきます。ご理解・ご協力のほどよろしくお願ひします。

カード名称	カード番号

ご利用日	ご利用先など	ご利用明細		今回のお支払明細		摘要	備考
		ご利用金額(円)	残高	お支払金額(円)			
2024/1/10	<ショッピング取組(国内)> ソフトバンクM			石塚 吾歩路 様		38,641	
<p>◆お支払小計</p> <p>石塚 吾歩路 様 117,511</p>							
<p><ショッピング取組(国内)></p>							

※振替の都合上、ご利用分の請求日が遅れる場合があります ●ご利用日(加盟店利用日ではなくJCB代理店での伝票取扱日等)を表示する場合があります ●金額欄の「-」は減額分 ●支払区分:1回=ショッピング1回払い、2回=ショッピング2回払い、3回=ショッピング3回払い、リボ=ショッピングリボ払い、3~24=ショッピング分割払いの回数、S1=ショッピング分割払い、C1=キャッシングリボ払い、C1=キャッシング1回払い、海外C=海外キャッシング1回払い ●今回回数:今回目のお支払いを表示
 ※備考:イテ対象の利用に*印 ●QUICPayIDの上4桁(0100)は非表示 ●法人カードの下4桁は「1***」と表示され、実際のカード番号とは異なります



石塚 吾歩路 様

20240200572093110100
L-002-001-0058982-002/002-0005-100000
3N21N-E002001K0041797

ご利用日	ご利用先など	ご利用明細		今回のお支払明細		摘要	備考
		ご利用金額(円)	残高	お支払金額(円)	残高		

※事務の都合上、ご利用分の請求月が遅れる場合があります ●ご利用日/加盟店利用日ではなくJCB代理店での伝票取扱日等を表示する場合があります ●金額欄の「-」は減額分 ●支払区分:1回=ワンタイム1回払い、2回=ワンタイム2回払い、3回=ワンタイム3回払い、リテ=リテール払い、3~24=ワンタイム分割払いの回数、S1=ワンタイムスキップ払い、C1=キャッシング1回払い、海外C=海外キャッシング1回払い ●今回回数:何回目のお支払いかを表示
 ※備考:ポイント対象の利用に*印 ●QUICPayIDの上4桁[0100]は非表示 ●法人カードの下4桁は「1***」と表示され、実際のカード番号とは異なります

20240200572093110100
 L-002-001-0058982-002/002-0005-100000
 3N21N-E002001K0041797

ご利用日	ご利用先など	ご利用明細 ご利用金額(円)	今回のお支払明細 お支払金額(円)	摘要	備考
◆お支払小計			38,910		
◆今回のお支払金額総合計			156,421		

変更 3月4日(月) 7:55PM まで! 今回のお支払い分をショッピングリボ・分割・スキップ払いに変更可能!

変更方法 【明細を指定して変更】会員専用WEBサービス「MyJCB」から
<https://www.jcb.co.jp/>

【ご利用分をまとめて変更!】JCBショッピングお支払い方法変更テレホンサービスから
 0120-802-570 (24時間・年中無休・自動音声)

※お支払い口座が設定されていない場合、変更締切は毎月20日7:55PMまでです。
 ※毎月の支払日以外でも、お支払い(繰上返済)が可能です。お支払い先・お支払い金額を確認の上、計画的にご利用を。

2402AAE01900030

●事務の都合上、ご利用分の請求月が遅れる場合があります ●ご利用日/加盟店利用日ではなくJCB加盟店での伝票取扱日等を表示する場合があります ●金額欄の「-」は減額分 ●支払区分:1回=ショッピング1回払い、2回=ショッピング2回払い、*1=*1=1回払い、リボ=ショッピングリボ払い、3~24=ショッピング分割払いの回数、S1=ショッピングストア払い、CR=キャッシングリボ払い、C1=キャッシング1回払い、海C=海外キャッシング1回払い ●今回回数:何回目のお支払いかを表す ●備考:ネット対象の利用に*印 ●QUiCPayIDの上4桁(0100)は非表示 ●法人カードの下4桁は「1***」と表示され、実際のカード番号とは異なります

領収書整理票

(議員名: 石塚吾歩路)

整理番号	経費項目	調査研究費	研修費	広報広聴費	要請陳情等活動費	会議費	資料作成費	資料購入費	事務所費	事務費	人件費
223				○							

事務所インターネット広報経費(12月分)

事務所メール管理 インターネットサーバー(議会活動報告)管理

別紙カードご利用明細書有



普通預金 **3**
(兼お借入明細)

摘要(お客様メモ) | お支払金額 | お預り金額 | 差引残高(金庫の残高) | 記号・店番号

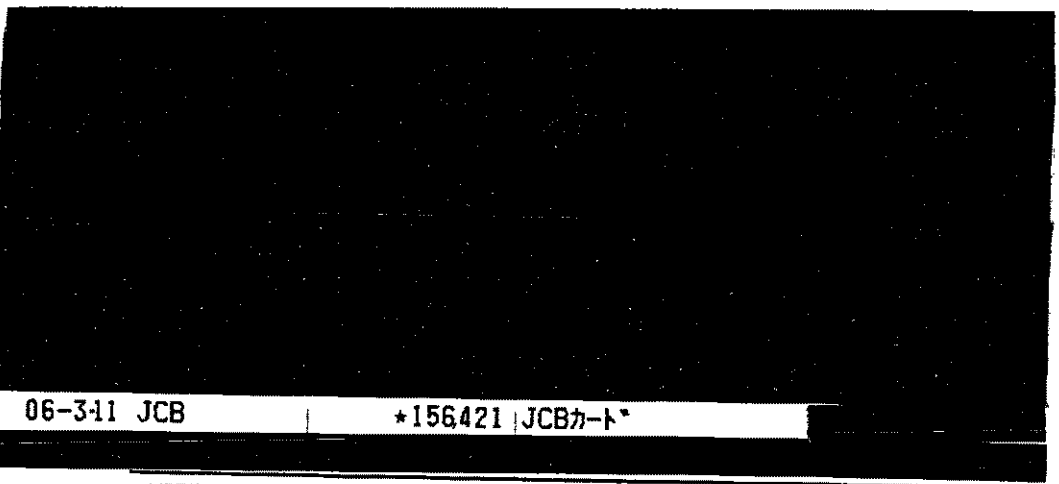
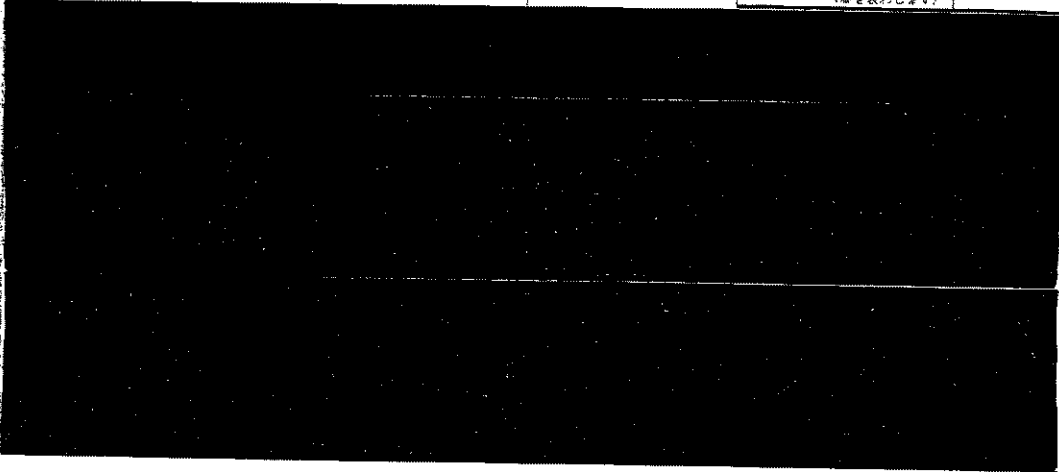

06-3-11 JCB

156421 JCBカード

● 小切手等の振替額によるご入金の場合はそのお支払の
てきる予定の日を次のとおり所要欄に表示します。

振替(○)	振替(○)	振替(○)
表示	表示	表示
振替(○)	振替(○)	振替(○)
表示	表示	表示
振替(○)	振替(○)	振替(○)
表示	表示	表示

● 自動支払い、お振込金などの内容は振込欄または
金額欄に、漢字またはカナ文字で表示します。
(お振込人名などをカナ表示する場合は一部省略、
または略記させていただくことがあります。ご
不明な点は当座へご連絡ください。)

● 記号のご説明
K...入金
L...繰替入金
Q...支払
R...振替支払
T...振替記帳分



按分率	0.8	按分後金額	616円
-----	-----	-------	------

- ※ 領収書は重ならないように貼付すること。なお、領収書が大きい場合は、記入欄を一つにまとめたり、別添とすることも可能である。
- ※ 「整理番号」欄には出納簿の該当する整理番号を記載し、「経費項目」欄には該当する経費項目に○を記載すること。
- ※ 按分した場合は、按分率欄及び按分後金額欄に記載すること。

カードご利用代金明細書



2024年 2月25日発行 1 / 3

金融機関名	
支店名	
科目・口座番号	
口座名義	イシツツカ アホロ

今回のお支払日	2024年 3月11日(月)
今回のお支払金額合計	156,421 円

《お問い合わせ 9:00AM~5:00PM》※は携帯電話不可
 ＊ご利用可能額案内(24時間自動音声) 0120-592-196
 リボ・分割払い、融資について(日・祝休) 0120-833-633
 住所変更等のお手続きは「My JCB」で!
 WEB画面で「My JCB」を検索ください

※お問い合わせの際は、カード番号が必要となります。お手もとにカードをご用意ください。

石塚 吾歩路 様



20240200572093110100
 L-002-001-0058981-001/002-0005-100000
 3N21N-E002001K0041797#



ご利用ありがとうございます。ご利用明細をご案内申し上げますのでご確認ください。
 ＊お支払いは毎月10日(休日の場合は翌営業日)にご指定のお支払口座より自動振替させていただきます。ご入金は前日(金融機関営業日)までお願いいたします。

株式会社ジェーシービー

〒689-1111 鳥取県鳥取市若葉台北6-1-1
 JCB鳥取ソリューションセンター
 関東財務局長 (14)第00183号

■安心してご利用いただくために～不正使用防止にご協力ください～■
 JCBでは第三者による不審な利用がないか、24時間365日チェックをしています。不審な利用を検知した場合、カードの機能を一時的に停止し、お電話や書面にてカードのご利用内容の確認をさせていただきます。ご理解・ご協力のほどよろしくお願いします。

カード名称	カード番号
-------	-------

ご利用日	ご利用先など	ご利用明細		今回のお支払明細		摘要	備考
		ご利用金額(円)	残高	お支払金額(円)	お支払金額(円)		
	<ショッピング取組(国内)>			石塚 吾歩路 様			
2024/1/31	BIGLOBE利用料				770		
◆お支払小計				石塚 吾歩路 様	117,511		
	<ショッピング取組(国内)>						

※事務の都合上、ご利用分の請求月が遅れる場合があります ●ご利用日:加盟店利用日ではなくJCB代理店での伝票取扱日等を表示する場合があります ●金額欄の「-」は減額分 ●支払区分:1回=キャッシング1回払い、2回=キャッシング2回払い、3回=キャッシング3回払い、リボ=ショッピングリボ払い、3~24=ショッピング分割払いの回数、S1=ショッピングリボ払い、C1=キャッシング1回払い、海外=海外キャッシング1回払い ●今回回数:今回目のお支払いを表示
 ※備考:※対象の利用に*印 ●QUICPayIDの上4桁(0100)は非表示 ●法人カードの下4桁は「****」と表示され、実際のカード番号とは異なります

領収書整理票

(議員名: 石塚吾歩路)

整理番号	経費項目	調査研究費	研修費	広報広聴費	要請陳情等活動費	会議費	資料作成費	資料購入費	事務所費	事務費	人件費
225									○		

事務所電気代(1月分)

別紙カードご利用明細書有

按分率 0.5(家事以外) × 0.8(政務活動分)



普通預金 **3**
(兼お借入明細)

摘要(お客様メモ)	お支払金額	お預り金額	差引残高(赤字はお借入れ) (単位は円未満を省略)	記号・店番号
-----------	-------	-------	------------------------------	--------

--	--	--	--	--

06-3-11 JCB		★156421 JCBカード		

- 小切手等の証券類によるご入金の場合はそのお支払の
できる予定の日を次のとおり所要欄に表示します。
- 自動支払い、お振込金などの内容は所要欄または
金額欄に、漢字またはカタ文字で表示します。
(お振込人などをカタ表示する場合 一部省略
または略記させていただくことがあります。ご
不明な点は当店へご照会ください。)
- 記号のご説明
K,M…入金
L…振替入金
Q…支払い
R…振替支払い
T…後日記帳分



按分率	0.4	按分後金額	10,654円
-----	-----	-------	---------

※ 領収書は重ならないように貼付すること。なお、領収書が大きい場合は、記入欄を一つにまとめたり、別添とすることも可能である。
 ※ 「整理番号」欄には出納簿の該当する整理番号を記載し、「経費項目」欄には該当する経費項目に○を記載すること。
 ※ 按分した場合は、按分率欄及び按分後金額欄に記載すること。

領収書整理票

(議員名: 石塚吾歩路)

整理番号	226	経費項目	調査研究費	研修費	広報広聴費	要請陳情等活動費	会議費	資料作成費	資料購入費	事務所費	事務費	人件費
					○							

LINE公式アカウント利用料金(1月分)

(県政の内容や詳細をタイムリーに広報するとともに、

議会活動に必要な県政の課題を広く聴取することを主目的として利用するため。)

別紙カードご利用代金明細書有



普通預金 **3**
(兼お借入明細)

摘要(お客様メモ)	お支払金額	お預り金額	差引残高 <small>(入金・入金残高は別欄に入力してください)</small>	記号・店番号
-----------	-------	-------	---	--------

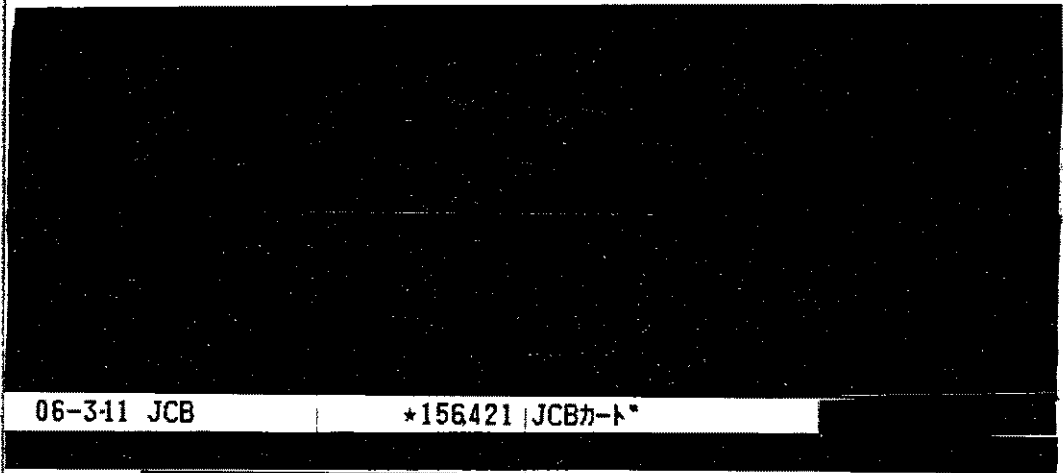
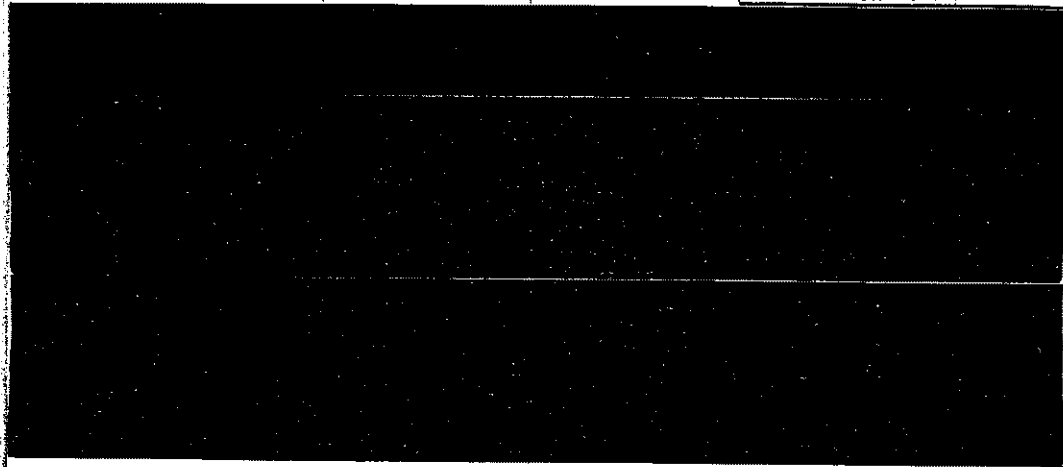

06-3-11 JCB

156421 | JCBカード

● 小口手厚の証券類によるご入金の場合はそのお振戻しのできる予定の目を次のとおり振込欄に表示します。

記号	お支払予定日種
証券種(CO)	取立(CO)
香(CO)	振替(CO)
振込(CO)	

● 自動支払い、お振込金などの内容は振込欄または金額欄に、漢字またはカナ文字で表示します。
(お振込人名などをカナ表示する場合、一部省略。または略記させていただくことがあります。ご不明な点は当店へご照会ください。)

● 記号のご説明
K...入金
L...振替入金
O...支払い
R...振替支払い
T...後日記帳分

按分率	0.5	按分後金額	2,750円
-----	-----	-------	--------

- ※ 領収書は重ならないように貼付すること。なお、領収書が大きい場合は、記入欄を一つにまとめたり、別添とすることも可能である。
- ※ 「整理番号」欄には出納簿の該当する整理番号を記載し、「経費項目」欄には該当する経費項目に○を記載すること。
- ※ 按分した場合は、按分率欄及び按分後金額欄に記載すること。

カードご利用代金明細書



2024年 2月25日発行 1 / 3

金融機関名	
支店名	
科目・口座番号	
口座名義	イシツカ アホロ

今回のお支払日	2024年 3月11日(月)
今回のお支払金額合計	156,421 円

《お問い合わせ 9:00AM~5:00PM》※は携帯電話不可
 ＊ご利用可能額案内(24時間自動音声) 0120-592-196
 リボ・分割払い、融資について(日・祝休) 0120-833-633
 住所変更等のお手続きは「My JCB」で!
 WEB画面で「My JCB」を検索ください。

※お問い合わせの際は、カード番号が必要となります。お手もとにカードをご用意ください。

石塚 吾歩路 様

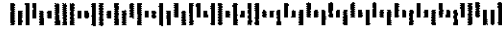

20240200572093110100

L-002-001-0058981-001/002-0005-100000

3N21N-E002001K0041797#



ご利用ありがとうございます。ご利用明細をご案内申し上げますのでご確認ください。
*お支払いは毎月10日(休日の場合は翌営業日)にご指定のお支払口座より自動振替させていただきます。ご入金は前日(金融機関営業日)までをお願いいたします。

株式会社ジェーシーピー

〒689-1111 鳥取県鳥取市若葉台北6-1-1

JCB鳥取ソリューションセンター

関東財務局長

(14)第00183号

■安心してご利用いただくために～不正使用防止にご協力ください～■
 JCBでは第三者による不審な利用がないか、24時間365日チェックをしています。不審な利用を検知した場合、カードの機能を一時的に停止し、お電話や書面にてカードのご利用内容の確認をさせていただきます。ご理解・ご協力のほどよろしくお願い致します。

カード名称

カード番号

ご利用日	ご利用先など	ご利用明細		今回のお支払明細		摘要	備考
		ご利用金額(円)	繰上返済	お支払金額(円)			
	<ショッピング取組(国内)>						
2024/2/1	LINE公式アカウント				5,500		
◆お支払小計					117,511		
	<ショッピング取組(国内)>						

●事務の都合上、ご利用分の請求月が異なる場合があります ●ご利用日:加盟店利用日ではなくJCB代理店での伝票取扱日等を表示する場合があります ●金額欄の「-」は減額分 ●支払区分:1回=クレジット1回払い、2回=クレジット2回払い、*1=クレジット1回払い、**=ショッピングリボ払い、3~24=ショッピング分割払いの回数、S1=ショッピングストア払い、CR=キャッシングリボ払い、C1=キャッシング1回払い、海C=海外キャッシング1回払い ●今回回数:何回目のお支払いかを表示 ●備考:※以外対象の利用に*印 ●QUICPayIDの上4桁(0100)は非表示 ●法人カードの下4桁は「1***」と表示され、実際のカード番号とは異なります



石塚 吾歩路 様

20240200572093110100
L-002-001-0058982-002/002-0005-100000
3N21N-E002001K0041797

ご利用日	ご利用先など	ご利用明細		今回のお支払明細		摘要	備考
		ご利用金額(円)	残額	お支払金額(円)			

*事務の都合上、ご利用分の請求月が遅れる場合があります ●ご利用日:加盟店利用日ではなくJCB代理店での伝票取扱日等を表示する場合があります ●金額欄の“-”は減額分 ●支払区分:1回=ジョビング1回払い、2回=ジョビング2回払い、3回=ジョビング3回払い、UA=ジョビングUA払い、3~24=ジョビング分割払いの回数、S1=ジョビングステップ払い、CJ=キャッシングUA払い、C1=キャッシング1回払い、海C=海外キャッシング1回払い ●今回回数:何回目のお支払いかを表示
備考:イン対象の利用に*印 ●QUICPayIDの上4桁「0100」は非表示 ●法人カードの下4桁は「1***」と表示され、実際のカード番号とは異なります

20240200572093110100
 L-002-001-0058982-002/002-0005-100000
 3N21N-E002001K0041797

ご利用日	ご利用先など	ご利用明細		今回のお支払明細		摘要	備考
		ご利用金額(円)	残高	お支払金額(円)	お支払金額(円)		
◆お支払小計 38,910 ◆今回のお支払金額総合計 156,421							

変更 3月4日(月) 7:55PM まで! 今回のお支払い分をショッピングリボ・分割・スキップ払いに変更可能!

変更方法 【明細を指定して変更!】会員専用WEBサービス「MyJCB」から <https://www.jcb.co.jp/>

【ご利用分をまとめて変更!】JCBショッピングお支払い方法変更テレホンサービスから ☎ 020-802-570(24時間・年中無休・自動音声)

*お支払い口座が設定されていない場合、変更締切は毎月20日7:55PMまでです。
 *毎月の支払日以外でも、お支払い(繰上返済)が可能です。お支払い残高・お支払い金額を正確のうえ、計画的なご利用を。

2402AAE01900030

●事務の都合上、ご利用分の請求日が遅れる場合があります ●ご利用日:加盟店利用日ではなくJCB加盟店での取扱い等を表示する場合があります ●金額欄の「-」は減額分 ●支払区分:1回=ショッピング1回払い、2回=ショッピング2回払い、*1=*-ガス1回払い、**=ショッピングリボ払い、3~24=ショッピング分割払いの回数、S1=ショッピングスワフ払い、C1=キャッシング1回払い、海C=海外キャッシング1回払い ●今回回数:今回目のお支払い金を表す ●備考:※カト対象の利用に*印 ●QuickPayDの上4桁(0100)は非表示 ●法人カトの下4桁は「1***」と表示され、実際のカード番号とは異なります

領収書整理票

(議員名: 石塚吾歩路)

整理番号	228	経費項目	調査研究費	研修費	広報広聴費	要請陳情等活動費	会議費	資料作成費	資料購入費	事務所費	事務費	人件費
											○	

事務所来客用コーヒ一代 別紙明細書有

領収証 宅急便コレクト	〒480-1202 TEL: 0524451824 愛知県 あま市 富塚 長堀53-1	代金引換額(税込) 5,678円
お届け先 石塚アポロ事務所 (ご担当: ████████ 様)	決済方法 現金 ***	
依頼主 〒584-0011 TEL: 0120800868 大阪府吹田市岸部南3-34-1 AVO関西内 ネスレ通販	領収印 ヤマト運輸 津島営業所	
商品及び代金の内容に関するお問い合わせは上記発送元へご連絡下さい。 ヤマト運輸株式会社 本社 03(6671)8080 運送料1万円未満	領収日 6年7月25日	領収金額(代金引換額)の金額は正しくありません。上記金額を正に領収致しました。

按分率	0.8	按分後金額	4,542円
-----	-----	-------	--------

整理番号	経費項目	調査研究費	研修費	広報広聴費	要請陳情等活動費	会議費	資料作成費	資料購入費	事務所費	事務費	人件費

按分率		按分後金額	
-----	--	-------	--

- ※ 領収書は重ならないように貼付すること。なお、領収書が大きい場合は、記入欄を一つにまとめたり、別添とすることも可能である。
- ※ 「整理番号」欄には出納簿の該当する整理番号を記載し、「経費項目」欄には該当する経費項目に○を記載すること。
- ※ 按分した場合は、按分率欄及び按分後金額欄に記載すること。



24032002872

ご注文番号: 61000634932

<発売元>ネスレ日本株式会社 〒651-0087 兵庫県神戸市中央区御幸通 7-1-15 ネスレハウス
登録番号:T4140001033865

石塚アポロ事務所 (ご担当: [REDACTED] 様) 様

この度は当社商品をお買い求めいただき、誠に有難うございます。
下記の通りご注文いただきました商品をお届けいたしますので、ご確認をお願いいたします。

表示される「単価(税込)」には、1円程度の誤差がある可能性がございます。「購入金額(税込)」が実際にご請求させていただく金額となりますこと、ご了承ください。

品名 / サービス名	単価(税込)	税率	数量	購入金額(税込)
ラク楽お届け便_01				
リッチブレンド(16杯分)	※ 1,067	8%	3	3,201
レギュラーブレンド(16杯分)	※ 1,067	8%	3	3,201

※は軽減税率8%対象商品です。

表示される「単価(税込)」には、1円程度の誤差が生じる場合がございます。
「購入金額(税込)」が実際にご請求させていただく金額となります。

ショッピングポイント情報

2024年03月22日 現在の保有ポイント: [REDACTED]

本注文での獲得ポイント: [REDACTED]

※各ショッピングポイントの有効期限はマイページでご確認ください。有効期限は2年間です。

お支払方法: 代金引換

商品合計(税込):	6,402円
送料(税込):	0円
お支払手数料(税込):	330円
軽減税率8%対象使用ポイント: (うち消費税)	[REDACTED]
標準税率10%対象使用ポイント: (うち消費税)	[REDACTED]
お支払い合計金額(税込):	5,678円
軽減税率8%対象の税込み合計金額: (うち消費税)	5,400円
標準税率10%対象の税込み合計金額: (うち消費税)	278円
	25円

お問い合わせ

ネスカフェ アンバサダー ウェルカムセンター: 0120-252-166 (9:00~18:00 日曜・祝日・年末年始を除く)

【重要】機械のメーカー保証について

本お買い上げ明細書または納品書は、必ずメーカー保証書と一緒に大切に保管してください。

※ご購入いただいた機器に関して、万が一、メーカー保証をお受けになる際には、機器に同梱されているメーカー保証書とこのお買い上げ明細書または納品書が必要になります。お買い上げ明細書または納品書及びメーカー保証書を紛失した場合は、メーカー保証が受けられなくなります。

※お買い上げ明細書または納品書及びメーカー保証書の再発行はいたしかねます。

マシン登録
はこちらチャットで
問い合わせ
はこちらマイページ
はこちら

キリトリ

返品連絡表(Return Goods Contact Form)

ご注文番号	返品理由
氏名	
電話番号	
商品名	数量

※返送先はお電話にてご案内いたします。

出荷番号: 600610214

領収書整理票

(議員名: 石塚吾歩路)

整理番号	229	経費項目	調査研究費	研修費	広報広聴費	要請陳情等活動費	会議費	資料作成費	資料購入費	事務所費	事務費	人件費
									○			

事務所新聞代(3月分)

支払日 3月29日

領収書

富塚長堀 53

石塚 吾歩路 様

2024年 3月分

お問合せNo. 2369

(6) 29.00自振

(8%対象 3,400 税 251)

(10%対象 0 税 0)

品名(※は軽減税率対象)	冊数	金額	備考
*中日新聞(朝刊)	1	3,400	

合計金額
3,400 円

毎度ご購入ありがとうございます
上記金額正に領収しました。
「上記の金額、消費税が含まれて
います。」

野球シーズン開幕!
この機会に中日スポーツの購読は
いかがでしょうか。
半年キャンペーンもやっています!

登録番号:T-6180001143023
中日新聞 美和正則専売店
あま市富塚西先達103-1
TEL052-441-3251
◎御注意、領収印無きは無効です。



按分率		按分後金額	
-----	--	-------	--

整理番号		経費項目	調査研究費	研修費	広報広聴費	要請陳情等活動費	会議費	資料作成費	資料購入費	事務所費	事務費	人件費

按分率		按分後金額	
-----	--	-------	--

- ※ 領収書は重ならないように貼付すること。なお、領収書が大きい場合は、記入欄を一つにまとめたり、別添とすることも可能である。
- ※ 「整理番号」欄には出納簿の該当する整理番号を記載し、「経費項目」欄には該当する経費項目に○を記載すること。
- ※ 按分した場合は、按分率欄及び按分後金額欄に記載すること。

領収書整理票

(議員名: 石塚吾歩路)

整理番号	経費項目	調査研究費	研修費	広報広聴費	要請陳情等活動費	会議費	資料作成費	資料購入費	事務所費	事務費	人件費
230								○			

領収書

区域003 全戸0139-010お問合せNo 02395
登録番号 T6810909671422

事務所新聞代(3月分)
支払日 3月29日

お名前 石塚アポロ 様

06年 3月分

銘	柄	部数	金額
1	読売新聞	1	3,400
2			
3			
合計			3,400円

◇左記の通り領収しました

領収日 年 月 日
転居のお知らせは 読売新聞センターへ!

※軽減税率 { 10.0%対象 0円消費税 0円 }
{ 8.0%対象 3,400円消費税 252円 }



読売センター美和・七宝
あま市篠田八反田7-803 TEL 442-7964
あま市七宝町秋竹松原620-1 FAX 442-7988
所長 伊佐治 博



※裏面もあわせて内容を十分お読みください。

按分率	按分後金額
-----	-------

整理番号	経費項目	調査研究費	研修費	広報広聴費	要請陳情等活動費	会議費	資料作成費	資料購入費	事務所費	事務費	人件費

按分率	按分後金額
-----	-------

- ※ 領収書は重ならないように貼付すること。なお、領収書が大きい場合は、記入欄を一つにまとめたり、別添とすることも可能である。
- ※ 「整理番号」欄には出納簿の該当する整理番号を記載し、「経費項目」欄には該当する経費項目に○を記載すること。
- ※ 按分した場合は、按分率欄及び按分後金額欄に記載すること。

領収書整理票

(議員名: 石塚吾歩路)

整理番号	経費項目	調査研究費	研修費	広報広聴費	要請陳情等活動費	会議費	資料作成費	資料購入費	事務所費	事務費	人件費
771	○										

大韓民国視察費(政務活動費海外調査報告書のとおり)

「198,770円の内、40,925円を充当」

別紙領収証有

按分率		按分後金額	
-----	--	-------	--

- ※ 領収書は重ならないように貼付すること。なお、領収書が大きい場合は、記入欄を一つにまとめたり、別添とすることも可能である。
- ※ 「整理番号」欄には出納簿の該当する整理番号を記載し、「経費項目」欄には該当する経費項目に○を記載すること。
- ※ 按分した場合は、按分率欄及び按分後金額欄に記載すること。

領収書整理票

(議員名: 石塚吾歩路)

整理番号	経費項目	調査研究費	研修費	広報広聴費	要請陳情等活動費	会議費	資料作成費	資料購入費	事務所費	事務費	人件費
237									○		

ガス料金等領収証

(クレジットカード支払い用)

ご契約者 **インカア和様**

事務所ガス代(3月分)

按分率 0.5(家事以外) × 0.8(政務活動分)

お客さま番号 **00-3027-7038**

2024年 3月分
ご使用期間 2月10日~3月12日
ご使用量 155 ㎥

契約種別: 家庭用空調契約2種(ヒーポントクトク料金)

適用料金表: *

領収金額	23,767円
(内消費税等相当額)	2,160円
内 ガス料金	23,767円
延滞利息額(非課税)	0円

上記金額をクレジットカードにて領収させていただきました。

領収日: 4月1日
※領収日はクレジットカード会社より当社に立替払いいただいた日を表示しております。

東邦ガス株式会社
東邦ガスお客さまセンター
TEL 0570-783987 (平日9~19時)
※IP電話・海外からは052-889-2828へ

按分率	0.4	按分後金額	9,506円
-----	-----	-------	--------

※本証により集金することはありません。

研修費	広報広聴費	要請陳情等活動費	会議費	資料作成費	資料購入費	事務所費	事務費	人件費

按分率		按分後金額	
-----	--	-------	--

- ※ 領収書は重ならないように貼付すること。なお、領収書が大きい場合は、記入欄を一つにまとめたり、別添とすることも可能である。
- ※ 「整理番号」欄には出納簿の該当する整理番号を記載し、「経費項目」欄には該当する経費項目に○を記載すること。
- ※ 按分した場合は、按分率欄及び按分後金額欄に記載すること。

領収書整理票

(議員名: 石塚吾歩路)

整理番号	経費項目	調査研究費	研修費	広報広聴費	要請陳情等活動費	会議費	資料作成費	資料購入費	事務所費	事務費	人件費
233										○	

携帯電話料金(1月使用分)
別紙カードご利用代金明細書有

普通預金 **4**
(兼お借入明細)

摘要(お客様メモ)	お支払金額	お預り金額	差引残高 <small>(給与・お借入等を含む)</small>	記号・店番等
06-410 JCB	*162433	JCBカー		

● 領収書は重ならないように貼付すること。なお、領収書が大きい場合は、記入欄を一つにまとめたり、別添とすることも可能である。

● 「整理番号」欄には出納簿の該当する整理番号を記載し、「経費項目」欄には該当する経費項目に○を記載すること。

● 按分した場合は、按分率欄及び按分後金額欄に記載すること。

按分率	0.5	按分後金額	19,574円
-----	-----	-------	---------

※ 領収書は重ならないように貼付すること。なお、領収書が大きい場合は、記入欄を一つにまとめたり、別添とすることも可能である。

※ 「整理番号」欄には出納簿の該当する整理番号を記載し、「経費項目」欄には該当する経費項目に○を記載すること。

※ 按分した場合は、按分率欄及び按分後金額欄に記載すること。

カードご利用代金明細書



2024年 3月25日発行 1 / 2

金融機関名	
支店名	
科目・口座番号	
口座名義	イシツツカ アホロ

今回のお支払日	2024年 4月10日(水)
今回のお支払金額合計	162,433 円

《お問い合わせ 9:00AM~5:00PM》※は携帯電話不可
 ＊ご利用可能額案内(24時間自動音声) 0120-592-196
 リボ・分割払い、融資について(日・祝休) 0120-833-633
 住所変更等のお手続きは「My JCB」で!
 WEB画面で「My JCB」を検索ください

※お問い合わせの際は、カード番号が必要となります。お手もとにカードをご用意ください。

石塚 吾歩路 様



20240300572093110100

L-002-001-0057027-001/002-0005-100000

3N31N-E002001K0040624#



ご利用ありがとうございます。ご利用明細をご案内申し上げますのでご確認ください。
 ＊お支払いは毎月10日(休日の場合は翌営業日)にご指定のお支払口座より自動振替させていただきます。ご入金は前日(金融機関営業日)までお願いいたします。

株式会社ジェーシーピー

〒689-1111 鳥取県鳥取市若葉台北6-1-1

JCB鳥取ソリューションセンター

関東財務局長

(14)第00183号

■安心してご利用いただくために～不正使用防止にご協力ください～■
 JCBでは第三者による不審な利用がないか、24時間365日チェックをしています。不審な利用を検知した場合、カードの機能を一時的に停止し、お電話や書面にてカードのご利用内容の確認をさせていただきます。ご理解・ご協力のほどよろしくお願いいたします。

カード名称

カード番号

ご利用日	ご利用先など	ご利用明細		今回のお支払明細		摘要	備考
		ご利用金額(円)	残高	お支払金額(円)			
	ショッピング取組(国内) >			石塚	吾歩路 様		
024/210	ソフトバンクM					39,148	
◆お支払小計						140,123	
	ショッピング取組(国内) >			石塚	吾歩路 様		

事務の都合上、ご利用分の請求月が遅れる場合があります ●ご利用日:加盟店利用日ではなくJCB代理店での伝票取扱日等を表示する場合があります ●金額欄の“-”は減額分 ●支払区分:1回⇒キャッシング1回払い、2回⇒キャッシング2回払い、*1⇒*1回払い、*2⇒*2回払い、*3⇒*3回払い、3~24⇒キャッシング分割払いの回数、S1⇒ショッピングスキップ払い、C1⇒キャッシング1回払い、C2⇒キャッシング2回払い、海C⇒海外キャッシング1回払い ●今回回数:何回目のお支払いかを表す
 備考:ネット対象の利用に*印 ●QUICPayIDの下4桁(0100)は非表示 ●法人カードの下4桁は「1***1」と表示され、実際のカード番号とは異なります

領収書整理票

(議員名: 石塚吾歩路)

整理番号	234	経費項目	調査研究費	研修費	広報広聴費	要請陳情等活動費	会議費	資料作成費	資料購入費	事務所費	事務費	人件費
					○							

事務所インターネット広報経費(1月分)

事務所メール管理 インターネットサーバー(議会活動報告)管理

別紙カードご利用明細書有

普通預金 **4**
(兼お借入明細)

	概要(お客様メモ)	お支払金額	お預り金額	差引残高 <small>(入金・入金振込) (出金・お借入)</small>	記号・店番号
06-410 JCB		*162433 JCBカード*			

● 領収書に記号番号によるこの店の特典が適用される場合は、この店の特典の適用範囲に該当するかどうかを確認してください。

● 自動支払いは、お振込みなどの取引は普通預金または金銭債権に振り込まれた場合にのみ表示されます。お振込み人名と表示される場合は、一部金額は自動的に振替された可能性があります。ご了承ください。

● 領収書の記号番号は、K・M・入金、L・振替入金、C・家賃、R・振替支払、T・後日記帳のいずれかを示します。

按分率	0.8	按分後金額	616円
-----	-----	-------	------

※ 領収書は重ならないように貼付すること。なお、領収書が大きい場合は、記入欄を一つにまとめたり、別添とすることも可能である。

※ 「整理番号」欄には出納簿の該当する整理番号を記載し、「経費項目」欄には該当する経費項目に○を記載すること。

※ 按分した場合は、按分率欄及び按分後金額欄に記載すること。

カードご利用代金明細書



金融機関名	
支店名	
科目・口座番号	
口座名義	イツツカ アホ°ロ

今回のお支払日	2024年 4月10日 (水)
今回のお支払金額合計	162,433 円

《お問い合わせ 9:00AM~5:00PM》※は携帯電話不可
 ＊ご利用可能額案内(24時間自動音声) 0120-592-196
 リボ・分割払い、融資について(日・祝休) 0120-833-633
 住所変更等のお手続きは「My JCB」で！
 WEB画面で「My JCB」を検索ください。

※お問い合わせの際は、カード番号が必要となります。お手もとにカードをご用意ください。

石塚 吾歩路 様



20240300572093110100
 L-002-001-0057027-001/002-0005-100000
 3N31N-E002001K0040624#



ご利用ありがとうございます。ご利用明細をご案内申し上げますのでご確認ください。
 ＊お支払いは毎月10日(休日の場合は翌営業日)にご指定のお支払口座より自動振替させていただきます。ご入金は前日(金融機関営業日)までお願いいたします。

株式会社ジェーシーピー

〒689-1111 鳥取県鳥取市若葉台北6-1-1
 JCB鳥取ソリューションセンター
 関東財務局長 (14)第00183号

■安心してご利用いただくために～不正使用防止にご協力ください～■
 JCBでは第三者による不審な利用がないか、24時間365日チェックをしています。不審な利用を検知した場合、カードの機能を一時的に停止し、お電話や書面にてカードのご利用内容の確認をさせていただきます。ご理解・ご協力のほどよろしく申し上げます。

カード名称	カード番号
-------	-------

ご利用日	ご利用先など	ご利用明細		今回のお支払明細		摘要	備考
		ご利用金額(円)	残高	お支払金額(円)	お支払金額(円)		
	ショッピング取組(国内) >						
024	2:29BIGLOBE利用料				770		
◆お支払小計					140,123		
	<ショッピング取組(国内)>						

※事務の都合上、ご利用分の請求月が遅れる場合があります ●ご利用日/加盟店利用日ではなくJCB代理店での伝票取扱日等を表示する場合があります ●金額欄の「-」は減額分 ●支払区分1回=クレジット1回払い、2回=クレジット2回払い、3回=クレジット3回払い、リボ=ショッピングリボ払い、3~24=ショッピング分割払いの回数、S1=ショッピングリボ払い、C1=キャッシング1回払い、海C=海外キャッシング1回払い ●今回回数:何回目のお支払いかを表示 ●備考:①付帯の利息に*印 ●GUICPayIDの上4桁10100は非表示 ●法人カードの下4桁は「****」と表示され、実際のカード番号とは異なります

石塚 吾歩路 様

20240300572093110100
 L-002-001-0057028-002/002-0005-100000
 3N31N-E002001K0040624

ご利用日	ご利用先など	ご利用明細		今回のお支払明細		摘要	備考
		ご利用金額(円)	残高	お支払金額(円)	お支払金額(円)		
◆お支払小計					22,310		
◆今回のお支払金額総合計					162,433		

※事務都合上、ご利用分の請求月が遅れる場合があります ●ご利用日:加盟店利用日ではなくJCB加盟店での伝票取扱日等を表示する場合があります ●金額欄の“-”は減額分 ●支払区分:1回=ショッピング1回払い、2回=ショッピング払い、*1=*-が1回払い、リ* =ショッピングリ*払い、3~24=ショッピング分割払いの回数、S1=ショッピングストア払い、CU=キャッシングリ*払い、C1=キャッシング1回払い、海C=海外キャッシング1回払い ●今回回数:何回目のお支払いかを表す ●*がイテ対象の利用に*日 ●QUICPayIDの上4桁[0100]は非表示 ●法人カードの下4桁は[1***]と表示され、実際のカード番号とは異なります

カードご利用代金明細書



金融機関名	
支店名	
科目・口座番号	
口座名義	イシツツカ アホロ

今回のお支払日	2024年 4月10日 (水)
今回のお支払金額合計	162,433 円

《お問い合わせ 9:00AM~5:00PM》※は携帯電話不可
 *ご利用可能額案内(24時間自動音声) 0120-592-196
 リボ・分割払い、融資について(日・祝休) 0120-833-633
 住所変更等のお手続きは「My JCB」で!
 WEB画面で「My JCB」を検索ください。

※お問い合わせの際は、カード番号が必要となります。お手もとにカードをご用意ください。

石塚 吾歩路 様



20240300572093110100

L-002-001-0057027-001/002-0005-100000

3N31N-E002001K0040624#



ご利用ありがとうございます。ご利用明細をご案内申し上げますのでご確認ください。
 *お支払いは毎月10日(休日の場合は翌営業日)にご指定のお支払口座より自動振替させていただきます。ご入金は前日(金融機関営業日)までお願いいたします。

株式会社ジェーシーピー

〒689-1111 鳥取県鳥取市若葉台北6-1-1

JCB鳥取ソリューションセンター

関東財務局長 (14)第00183号

■安心してご利用いただくために~不正使用防止にご協力ください~■
 JCBでは第三者による不審な利用がないか、24時間365日チェックをしています。不審な利用を検知した場合、カードの機能を一時的に停止し、お電話や書面にてカードのご利用内容の確認をさせていただきます。ご理解・ご協力のほどよろしくお願いします。

カード名称	カード番号
-------	-------

ご利用日	ご利用先など	ご利用明細		今回のお支払明細		摘要	備考
		ご利用金額(円)	残額	お支払金額(円)			
	ショッピング取組(国内) >			石塚 吾歩路 様			
024/2/20	中部電力02月1217998027190				23750		
◆お支払小計				石塚 吾歩路 様	140123		
	ショッピング取組(国内) >						

※詳細の都合上、ご利用分の請求月が異なる場合があります ●ご利用日:加盟店利用日ではなくJCB代理店での振替取扱日等を表示する場合があります ●金額欄の「-」は減額分 ●支払区分:1回=クレジット1回払い、2回=クレジット2回払い、3回=クレジット3回払い、リボ=リボ払い、3~24=ショッピング分割払いの回数、S1=ショッピングストア払い、C1=キャッシング1回払い、C2=キャッシング2回払い、海外C=海外キャッシング1回払い ●今回回数:何回目のお支払いかを表示 備考:ネット決済の利用に*印 ●GUCPayIDの下4桁0100は非表示 ●法人カードの下4桁は01***と表示され、実際のカード番号とは異なります

石塚 吾歩路 様

20240300572093110100
L-002-001-0057028-002/002-0005-100000
3N31N-E002001K0040624

ご利用日	ご利用先など	ご利用明細		今回のお支払明細		摘要	備考
		ご利用金額(円)	残高	お支払金額(円)	残高		
[Redacted transaction details]							
◆お支払小計						22310	
◆今回のお支払金額総合計						162433	

※事務の都合上、ご利用分の請求月が遅れる場合があります ●ご利用日:加盟店利用日ではなくJCB加盟店での伝票取扱い等を表示する場合があります ●金額欄の“-”は減額分 ●支払区分:1回⇒キャッシング1回払い、2回⇒キャッシング2回払い、3回⇒キャッシング3回払い、3〜24⇒キャッシング分割払いの回数、S1⇒キャッシングストア払い、C1⇒キャッシング1回払い、海C⇒海外キャッシング1回払い ●今回回数:何回目のお支払いかを表す
 ※備考:何回対象の利用に*E1 ●QUICPayIDの上4桁0100は非表示 ●法人カードの下4桁は「1***!」と表示され、実際のカード番号とは異なります

領収書整理票

(議員名: 石塚吾歩路)

整理番号	236	経費項目		調査研究費		研修費		広報広聴費	○	要請陳情等活動費		会議費		資料作成費		資料購入費		事務所費		事務費		人件費	
------	-----	------	--	-------	--	-----	--	-------	---	----------	--	-----	--	-------	--	-------	--	------	--	-----	--	-----	--

LINE公式アカウント利用料金(2月分)

(県政の内容や詳細をタイムリーに広報するとともに、

議会活動に必要な県政の課題を広く聴取することを主目的として利用するため。)

別紙カードご利用代金明細書有



普通預金 **4**
(兼お借入明細)

摘要(お客様メモ)	お支払金額	お預り金額	差引残高(繰上り増減あり)	記号・店番号
-----------	-------	-------	---------------	--------

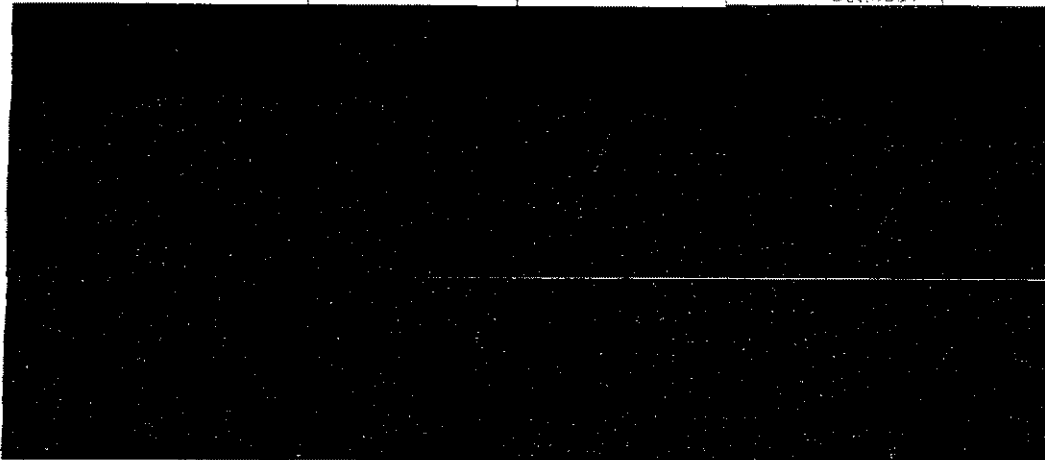

06-4-10 JCB

162433 JCBカード

● 当カードは、お申し込みの際に必ずお読みください。詳しくは、お申し込みの用紙をご覧ください。

● 自動支払いは、お申し込みの際に必ずお読みください。詳しくは、お申し込みの用紙をご覧ください。

● 記号の二桁は、K: 入会、L: 振替入金、O: 文庫、R: 振替支出、T: 後日決済

● 自動支払いは、お申し込みの際に必ずお読みください。詳しくは、お申し込みの用紙をご覧ください。

● 記号の二桁は、K: 入会、L: 振替入金、O: 文庫、R: 振替支出、T: 後日決済

● 記号の二桁は、K: 入会、L: 振替入金、O: 文庫、R: 振替支出、T: 後日決済



按分率	0.5	按分後金額	2,750円
-----	-----	-------	--------

- ※ 領収書は重ならないように貼付すること。なお、領収書が大きい場合は、記入欄を一つにまとめたり、別添とすることも可能である。
- ※ 「整理番号」欄には出納簿の該当する整理番号を記載し、「経費項目」欄には該当する経費項目に○を記載すること。
- ※ 按分した場合は、按分率欄及び按分後金額欄に記載すること。

カードご利用代金明細書



金融機関名	
支店名	
科目・口座番号	
口座名義	イシツヰカ アホ°ロ

今回のお支払日	2024年 4月10日(水)
今回のお支払金額合計	162,433 円

《お問い合わせ 9:00AM~5:00PM》※は携帯電話不可
 ＊ご利用可能額案内(24時間自動音声) 0120-592-196
 リボ・分割払い、融資について(日・祝休) 0120-833-633
 住所変更等のお手続きは「My JCB」で！
 WEB画面で「My JCB」を検索ください。

※お問い合わせの際は、カード番号が必要となります。お手もとにカードをご用意ください。

石塚 吾歩路 様



20240300572093110100

L-002-001-0057027-001/002-0005-100000

3N31N-E002001K0040624#



ご利用ありがとうございます。ご利用明細をご案内申し上げますのでご確認ください。
*お支払いは毎月10日(休日の場合は翌営業日)にご指定のお支払口座より自動振替させていただきます。ご入金は前日(金融機関営業日)までお願いいたします。

株式会社ジェーシービー

〒689-1111 鳥取県鳥取市若葉台北6-1-1

JCB鳥取ソリューションセンター

関東財務局長 (14)第00183号

■安心してご利用いただくために～不正使用防止にご協力ください～■
 JCBでは第三者による不審な利用がないか、24時間365日チェック
 をしています。不審な利用を検知した場合、カードの機能を一時的に
 停止し、お電話や書面にてカードのご利用内容の確認をさせていただきます。
 ご理解・ご協力のほどよろしく申し上げます。

カード名義

カード番号

ご利用日	ご利用先など	ご利用明細		今回のお支払明細		摘要	備考
		ご利用金額(円)	返済期	お支払金額(円)	返済期		
	ショッピング取組(国内) >			石塚 吾歩路 様			
024/3/1	LINE公式アカウント					5,500	
◆お支払小計						140,123	
	ショッピング取組(国内) >			石塚 吾歩路 様			

事務の都合上、ご利用分の請求月が遅れる場合があります ●ご利用日:加盟店利用日ではなくJCB代理店での伝票取扱日等を表示する場合があります ●金額欄の「-」は減額分 ●支払区分:1回=ショッピング1回払い、2回=ショッピング2回払い、3回=ショッピング3回払い、3~24=ショッピング分割払いの回数、S1=ショッピングストア払い、C1=キャッシング1回払い、C2=キャッシング2回払い、C3=キャッシング3回払い、海C=海外キャッシング1回払い ●今回回数:何回目のお支払いかを表示
 ●GUICPAVIDの下4桁/01001は非表示 ●法人カードの下4桁は「****」と表示され、実際のカード番号とは異なります



石塚 吾歩路 様

20240300572093110100
L-002-001-0057028-002/002-0005-100000
3N31N-E002001K0040624

ご利用日	ご利用先など	ご利用明細		今回のお支払明細		摘要	備考
		ご利用金額(円)	残高	お支払金額(円)	残高		
◆お支払小計						22310	
◆今回のお支払金額総合計						162433	

※事務の都合上、ご利用分の請求日が遅れる場合があります ●ご利用日(加盟店利用日)ではなくJCB加盟店での伝票取扱日等を表示する場合があります ●金額欄の「-」は減額分 ●支払区分:1回=決済/2回=分割/3回=ボーナス/4回=リボ/5回=リボ/6回=リボ/7回=リボ/8回=リボ/9回=リボ/10回=リボ/11回=リボ/12回=リボ/13回=リボ/14回=リボ/15回=リボ/16回=リボ/17回=リボ/18回=リボ/19回=リボ/20回=リボ/21回=リボ/22回=リボ/23回=リボ/24回=リボ/25回=リボ/26回=リボ/27回=リボ/28回=リボ/29回=リボ/30回=リボ/31回=リボ/32回=リボ/33回=リボ/34回=リボ/35回=リボ/36回=リボ/37回=リボ/38回=リボ/39回=リボ/40回=リボ/41回=リボ/42回=リボ/43回=リボ/44回=リボ/45回=リボ/46回=リボ/47回=リボ/48回=リボ/49回=リボ/50回=リボ/51回=リボ/52回=リボ/53回=リボ/54回=リボ/55回=リボ/56回=リボ/57回=リボ/58回=リボ/59回=リボ/60回=リボ/61回=リボ/62回=リボ/63回=リボ/64回=リボ/65回=リボ/66回=リボ/67回=リボ/68回=リボ/69回=リボ/70回=リボ/71回=リボ/72回=リボ/73回=リボ/74回=リボ/75回=リボ/76回=リボ/77回=リボ/78回=リボ/79回=リボ/80回=リボ/81回=リボ/82回=リボ/83回=リボ/84回=リボ/85回=リボ/86回=リボ/87回=リボ/88回=リボ/89回=リボ/90回=リボ/91回=リボ/92回=リボ/93回=リボ/94回=リボ/95回=リボ/96回=リボ/97回=リボ/98回=リボ/99回=リボ/100回=リボ

給与支払簿

被雇用者氏名

令和5年度

整理 番号	月分	月給	支給額 (円)	うち 政務活動費充当分		受領日	氏名 (被雇用者署名)	備考
				按分率	充当額			
J-4	4	50,000	50,000	1.0	50,000	R5 5.15		
J-5	5	50,000	50,000	1.0	50,000	R5 6.15		
J-6	6	50,000	50,000	1.0	50,000	R5 7.14		
J-7	7	50,000	50,000	1.0	50,000	R5 8.16		
J-8	8	50,000	50,000	1.0	50,000	R5 9.15		
J-9	9	50,000	50,000	1.0	50,000	R5 10.13		
J-10	10	50,000	50,000	1.0	50,000	R5 11.15		
J-11	11	50,000	50,000	1.0	50,000	R5 12.15		
J-12	12	50,000	50,000	1.0	50,000	R6 1.15		
J-1	1	50,000	50,000	1.0	50,000	R6 2.15		
J-2	2	50,000	50,000	1.0	50,000	R6 3.15		
J-3	3	50,000	50,000	1.0	50,000	R6 4.15		
	合計	600,000	600,000	1.0	600,000			

給与支払簿

被雇用者氏名



令和5年度

整理 番号	月分	勤務 時間	時給 (円)	支給額 (円)	うち 政務活動費充当分		受領日	氏名 (被雇用者署名)	備考
					按分率	充当額			
JJ-4	4	108	1,000	108,000	1.0	108,000	R5 5.15		
JJ-5	5	108	1,000	108,000	1.0	108,000	R5 6.15		
JJ-6	6	120	1,000	120,000	1.0	120,000	R5 7.14		
JJ-7	7	108	1,000	108,000	1.0	108,000	R5 8.16		
JJ-8	8	108	1,000	108,000	1.0	108,000	R5 9.15		
JJ-9	9	108	1,000	108,000	1.0	108,000	R5 10.13		
JJ-10	10	114	1,050	119,700	1.0	119,700	R5 11.15		
JJ-11	11	90	1,050	94,500	1.0	94,500	R5 12.15		
JJ-12	12	125.6	1,050	131,880	1.0	131,880	R6 1.15		
JJ-1	1	110.5	1,050	116,025	1.0	116,025	R6 2.15		
JJ-2	2	102	1,050	107,100	1.0	107,100	R6 3.15		
JJ-3	3	115	1,050	120,750	1.0	120,750	R6 4.15		
	合計	1317.1	1,000 1,050	1,349,955	1.0	1,349,955			

政務活動費海外調査報告書

議員名

石塚吾歩路

日 程	令和 6 年 1 月 29 日 (月) ~ 令和 6 年 1 月 31 日 (水) 2泊3日
調 査 先	大韓民国 (ソウル特別市・水原市・仁川広域市)
行 程	1月29日(月) 中部国際空港発-仁川国際空港着 ソウル特別市 駐韓日本大使館訪問 1月30日(火) ソウル特別市-水原市 京畿道政府庁舎-ソウル特別市 韓国外務省意見交換 1月31日(水) ソウル特別市-仁川広域市 仁川アジアード主競技場 仁川国際空港発-中部国際空港着
目的・内容 ・成果等	<p>(目的)</p> <p>1) 愛知県知事の親書を京畿道知事に手渡し、愛知県・京畿道パートナーシップを進める 2) 第17回アジア競技大会(2014年仁川大会)跡地利用状況に関する現地調査 3) ジブリパークを目玉とした観客インバウンド促進PR(観光産業、IR含む)</p> <p>(内容)</p> <p>1) 3年間つづいたコロナ禍と韓国政権交代などの政治状況によって、交流が進まなかった愛知県・京畿道パートナーシップについて、大村知事の親書を金知事に手渡し、交流再開できる様働きかけを行った。 2) 仁川市で2014年に開催されたアジア競技大会のメイン会場だったアジアード主競技場などのその後の活用を現地調査した。 3) 京畿道庁舎、仁川競技場、外務省職員、中韓日本大使館での面談において、愛知県のジブリパーク開園等の観光について説明、インバウンド促進につながる来県を働きかけた。</p> <p>(成果)</p> <p>初日に中韓日本大使館を訪ねて相星孝一大使らと面談し現在の政権の韓国事情を聴取し今回の視察団の目的である「愛知県・京畿道パートナーシップ」、仁川アジア競技大会終了後の競技場の利活用、ジブリパークのPRなどインバウンド促進を説明して意見交換をした。 2日目は、京畿道水原市を訪問した。テレビ局、新聞記者などが集まる京畿道庁舎知事室の金知事を訪ね、高桑団長から大村知事の親書を手渡し、コロナ禍明けとなった今、高校生留学など交流再開をと話が進み、また3月に完全オープンとなるジブリパークについてもPRをして、多くの皆様に愛知県へ来てもらえるよう話をした。夜は韓国外務省職員との会食において、京畿道知事との面談同様に、日韓の交流が進むように、またジブリパークへの来訪を呼びかけた。 3日目は仁川広域市へ移動し、2014年のアジア競技大会メインスタジアムとなったアジアード主競技場において、当競技場を管理運営するアジアード競技場事業団の理事長方から、アジア競技大会当時の仮設客席撤去後に結婚式場やアジア競技大会記念館を作った旨の説明を聞き、場内視察した。また事務方から競技場活性化計画によりパークゴルフ場の達成、太陽光発電事業をするなどの跡地利用について説明を受けて質疑対応を行った。 今回の視察はコロナ禍が明けて、前政権時に冷え込んだ日韓関係が現在の政権誕生で少し回復しつつある中で、愛知県が京畿道と結んだパートナーシップ協定が進められるように大村知事の親書を手渡しでの面談となり、この様子は新聞やテレビ、SNSでも報じられた。仁川アジアード主競技場訪問も仁川アジア競技大会終了後の施設利用について具体的に現場を確認でき、こちらも地元新聞に取り上げられ、訪韓中は3月のジブリパーク開園や2026年愛知・名古屋アジア・アジパラ競技大会のPRもできた。歴史観などでの問題はあっても、隣国であることを意識した将来に向けての交流が期待できる韓国訪問・視察調査となった。</p>

※ この報告書は、海外で実施した調査に政務活動費を充当する場合に作成し、収支報告書に添付すること。

政務活動費県外活動報告書

議員名

石塚吾歩路

番号	活 動 概 要			
1	日 程	令和 5 年 10 月 16 日(月)		0泊 1日
	東京都	〒105-6415 〒105-7529	港区虎ノ門1-17-1 港区海岸1-7-1	CICTOKYO ソフトバンク本社
	目的・内容 ・成果等 (具体的に記入)	<p>●CICTOKYO CICではスタートアップについて、現状をレクして頂いた。 多くの会員が入居しており、様々な出会いが期待されるのを感じた。 民間は当然だが、行政も入居しており、海上自衛隊や東京都の職員とも話が出来た。</p> <p>●ソフトバンク 竹芝のソフトバンクではスマートシティの研修をした。 オフィスを見学して、働き方の変化を聴取した。 ペーパーレスの凄さやリモートを含む仕事場所や環境の変化を学んだ。 スマートシティの事例も数多く紹介して頂いた。</p>		

政務活動費県外活動報告書

議員名

石塚吾歩路

番号	活 動 概 要		
2	日 程	R5年 10月 26日 (木)～ 10月 27日(金)	
	訪問先及び 所在地 (市区町村名 まで記入)	10/26 〒100-8981 東京都千代田区永田町2-2-1衆議院第1議員会館 10/27 〒135-0063 東京都江東区有明3-11-1 東京ビックサイト	
	目的・内容 ・成果等 (具体的に記入)	10/26 国土交通委員長 長坂康正衆議院議員と、国土交通に関するあま市、海部郡における施策の打合せ。 10/27 ジャパンモビリティショー モーターショーからモビリティショーに変化を遂げ、まちづくりや物流の要素が強く押し出されてきた。愛知県や県内企業も数多く出展しており、担当者から話を聞き現地調査を行った。	