

領収書整理票

(議員名:加藤貴志)

整理番号	17	経費項目	調査研究費	研修費	広報広聴費	要請陳情等活動費	会議費	資料作成費	資料購入費	事務所費	事務費	人件費
		○										

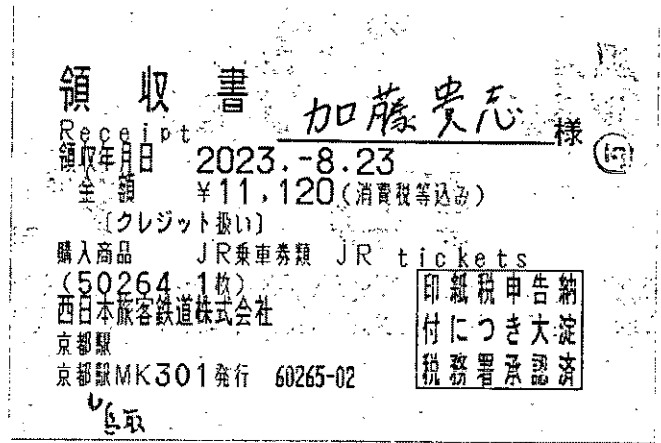

<子育て支援政策に係わる調査研究活動:鳥取>

★産前産後支援事業

別紙、県外活動報告書 14のとおり

按分率	按分後金額

整理番号	18	経費項目	調査研究費	研修費	広報広聴費	要請陳情等活動費	会議費	資料作成費	資料購入費	事務所費	事務費	人件費
		○										

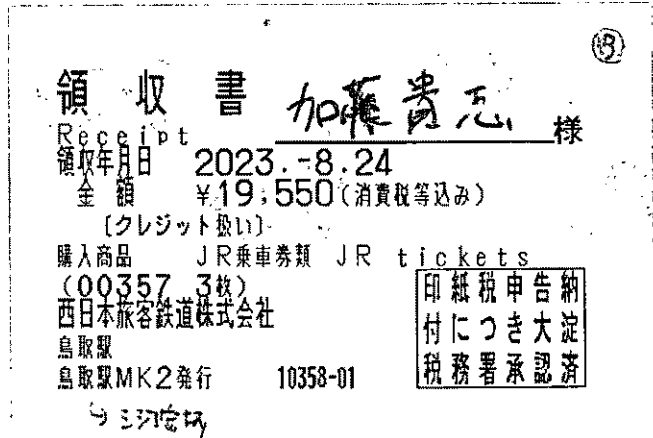

<子育て支援政策に係わる調査研究活動:鳥取>

★産前産後支援事業

別紙、県外活動報告書 14のとおり

按分率	按分後金額

※ 領収書は重ならないように貼付すること。なお、領収書が大きい場合は、記入欄を一つにまとめたり、別添とすることも可能である。

※ 「整理番号」欄には出納簿の該当する整理番号を記載し、「経費項目」欄には該当する経費項目に○を記載すること。

※ 按分した場合は、按分率欄及び按分後金額欄に記載すること。

領収書整理票

(議員名:加藤貴志)

整理番号	19	経費項目	調査研究費	研修費	広報広聴費	要請陳情等活動費	会議費	資料作成費	資料購入費	事務所費	事務費	人件費
		○										

ご利用ありがとうございました

MAパーク駐車場 前2
TEL(0566)74-8560

領 収 証

入車日時 2023年08月23日 08時01分
精算日時 2023年08月24日 16時53分
No.32-000041 券No.12-513954

駐車料金(一般) 1500円

料金計 1,500円

クレジット支払 1,500円

<子育て支援政策に係わる調査研究活動:鳥取>

★産前産後支援事業

駐車場代

別紙、県外活動報告書14のとおり

按分率		按分後金額	
-----	--	-------	--

整理番号	20	経費項目	調査研究費	研修費	広報広聴費	要請陳情等活動費	会議費	資料作成費	資料購入費	事務所費	事務費	人件費
					○							

<郵送費>

県政通信Vol14

発送費用

按分率		按分後金額	
-----	--	-------	--

- ※ 領収書は重ならないように貼付すること。なお、領収書が大きい場合は、記入欄を一つにまとめたり、別添とすることも可能である。
- ※ 「整理番号」欄には出納簿の該当する整理番号を記載し、「経費項目」欄には該当する経費項目に○を記載すること。
- ※ 按分した場合は、按分率欄及び按分後金額欄に記載すること。

領収書

第 188060-30 号

おなまえ	加藤 貴志 様		<領収内訳>	<備考>
受領金額	円	千	現金	②
	円	百	小切手	
円		円	切手	
円		円	証紙	
円		円	キャッシュレス決済 27394	
円		円	決済ブランド名: [REDACTED]	

金額欄を訂正しているものは無効です

お取引の内容																			
郵便	<table border="1"> <tr> <td>切手・葉書・印紙・販売品の販売</td> <td>定形</td> <td>(@ 84円) × 311</td> <td>(枚・個・通) 件</td> </tr> <tr> <td>郵便料金の収納</td> <td>定形外</td> <td>(@ 140円) × 1</td> <td>(枚・個・通) 件</td> </tr> <tr> <td rowspan="3">[別納 計器予納金 受取人払] [着払 その他()]</td> <td>"</td> <td>(@ 210円) × 3</td> <td>(枚・個・通) 件</td> </tr> <tr> <td>"</td> <td>(@ 250円) × 2</td> <td>(枚・個・通) 件</td> </tr> <tr> <td>"</td> <td>(@ 円) × 円</td> <td>(枚・個・通) 件</td> </tr> </table>	切手・葉書・印紙・販売品の販売	定形	(@ 84円) × 311	(枚・個・通) 件	郵便料金の収納	定形外	(@ 140円) × 1	(枚・個・通) 件	[別納 計器予納金 受取人払] [着払 その他()]	"	(@ 210円) × 3	(枚・個・通) 件	"	(@ 250円) × 2	(枚・個・通) 件	"	(@ 円) × 円	(枚・個・通) 件
切手・葉書・印紙・販売品の販売	定形	(@ 84円) × 311	(枚・個・通) 件																
郵便料金の収納	定形外	(@ 140円) × 1	(枚・個・通) 件																
[別納 計器予納金 受取人払] [着払 その他()]	"	(@ 210円) × 3	(枚・個・通) 件																
	"	(@ 250円) × 2	(枚・個・通) 件																
	"	(@ 円) × 円	(枚・個・通) 件																
貯金																			
保険	<table border="1"> <tr> <th>保険証券(書)の記号番号</th> <th>払込期間及び払込月数</th> </tr> <tr> <td></td> <td>年 月期から 年 月期まで 年 か月分</td> </tr> <tr> <td></td> <td>年 月期から 年 月期まで 年 か月分</td> </tr> </table>	保険証券(書)の記号番号	払込期間及び払込月数		年 月期から 年 月期まで 年 か月分		年 月期から 年 月期まで 年 か月分												
	保険証券(書)の記号番号	払込期間及び払込月数																	
	年 月期から 年 月期まで 年 か月分																		
	年 月期から 年 月期まで 年 か月分																		
物販等	店頭販売商品の販売 カタログ販売 その他() (申込書番号)																		

上記の金額を、確かに領収いたしました。

2023年 9月 8日

取扱郵便局 上郷 郵便局

電話番号

日本郵便株式会社

(所在地: 東京都千代田区大手町2丁目3番1号)

取扱者氏名



【郵便局】
収入印紙

課税相当額
以上貼付

取扱者
印

※ 裏面の「ご注意」欄をご確認ください。

第 188060-30 号

領収書整理票

(議員名:加藤貴志)

整理番号	21	経費項目	調査研究費	研修費	広報広聴費	要請陳情等活動費	会議費	資料作成費	資料購入費	事務所費	事務費	人件費
					○							

＜県政通信Vol14 発行印刷費＞

按分率		按分後金額	
-----	--	-------	--

整理番号	22	経費項目	調査研究費	研修費	広報広聴費	要請陳情等活動費	会議費	資料作成費	資料購入費	事務所費	事務費	人件費
			○									

＜子育て支援政策に係わる調査研究活動:鳥取＞

★産前産後支援事業

宿泊代

別紙、県外活動報告書 14のとおり

按分率		按分後金額	
-----	--	-------	--

※ 領収書は重ならないように貼付すること。なお、領収書が大きい場合は、記入欄を一つにまとめたり、別添とすることも可能である。

※ 「整理番号」欄には出納簿の該当する整理番号を記載し、「経費項目」欄には該当する経費項目に○を記載すること。

※ 按分した場合は、按分率欄及び按分後金額欄に記載すること。

領収書

2023年08月31日

加藤貴志 様

平素は格別のお引き立てを賜り厚くお礼申し上げます。
下記の金額正に領収いたしました。
何卒よろしくお願ひ申し上げます。

株式会社プリントパ
〒617-0003
京都府向日市森本町野田
TEL 0120-977-920
FAX 075-935-6890

お支払条件 クレジットカード

納品場所 ご指定場所

御請求金額 52,060円 (税込)

納品期日 当日

ご注文番号	内 容	数量	単 価	金 額
PAC35312160	品名：県政通信No14 A4 / 両面4色 / コート135 / 8,500部 / 加工1：巻三つ折り 加工2：	1	52,060	52,060
合 計				52,060

特記事項

※クレジットカード決済の場合には、金銭または有価証券の受領事実がありませんので、表題が「領収書」となっていますが、
印紙税法基本通達第17号の1文書には該当しません。
※5万円を超えていても収入印紙は貼付されません。

領収書
(RECEIPT)

加藤貴志様

金額
AMOUNT

¥ 11,250-

お支払内容
IN PAYMENT FOR

上記正に領収いたしました。

Recieved with thanks.

社印なきものは無効です。

日付：2023年08月24日
CA No.251869-CO

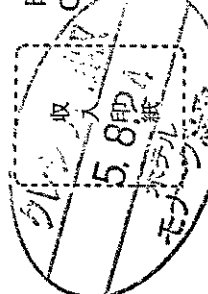

課税対象外 ¥1,100
10%対象 ¥11,100
(内消費税 ¥1,008)

ホテルモナーク鳥取

〒680-0834 鳥取市永楽温泉町403番地

TEL (0857)20-0101 FAX (0857)27-8181

403 Eirakuonsenchou Tottorishi Tottori

680-0834 Japan

領収書整理票

(議員名:加藤貴志)

整理番号	23	経費項目	調査研究費	研修費	広報広聴費	要請陳情等活動費	会議費	資料作成費	資料購入費	事務所費	事務費	人件費
		○										

<福祉政策、子育て支援に係わる調査研究活動:山形>
 ★難聴者支援策、ケアリーバー支援策
 宿泊(山形)

別紙、県外活動報告書 15、16のとおり

按分率	按分後金額
-----	-------

整理番号	24	経費項目	調査研究費	研修費	広報広聴費	要請陳情等活動費	会議費	資料作成費	資料購入費	事務所費	事務費	人件費
		○										



クレジット 売上票
(お客様控) IC

号車番号 : 327
 2023/08/30 10:37:32
 端末番号 : 30553-0307-6022
 伝票番号 : 01843
 有効期限 : **/**
 承認番号 : 504561
 カド'会社 : ██████████
 会員番号 : ██████████
 支払方法 : 一括
 商品コード : 0000990
 金額 : ¥1,630

合計金額 : ¥1,630

毎度ご乗車ありがとうございます。

ヲコ'タクシー(カ)
 TEL : 023-624-1212
 AID : A0000000031010

<福祉政策に係わる調査研究活動:山形>
 ★難聴者支援策
 タクシー(山形駅→山形県庁)
 別紙、県外活動報告書 15のとおり

按分率	按分後金額
-----	-------

※ 領収書は重ならないように貼付すること。なお、領収書が大きい場合は、記入欄を一つにまとめたり、別添とすることも可能である。
 ※ 「整理番号」欄には出納簿の該当する整理番号を記載し、「経費項目」欄には該当する経費項目に○を記載すること。
 ※ 按分した場合は、按分率欄及び按分後金額欄に記載すること。



住所：
Agoda Company Pte. Ltd.,
30 Cecil Street,
Prudential Tower #19-08,
Singapore 049712

予約番号 1006520576
支払日 August 27, 2023

領収書

宿泊者氏名 & 住所	
名前	加藤貴志
請求書送付先	
Eメールアドレス	[REDACTED]

記述		合計
ホテル名	Hotel Metropolitan Yamagata	
期間	August 29, 2023 - August 30, 2023 1 night(s)	
部屋タイプ	Deluxe Single Non-Smoking	
部屋数	1	
エクストラベッド数	0	
客室合計金額		USD 79.82
エクストラベッド合計金額		USD 0.00
	総合金額	USD 79.82
	合計お支払い金額	JPY 11,682 (USD 79.82)

この領収書は自動的に作成されています。

[Signature]



Authorized Stamp & Signature

領収書整理票

(議員名:加藤貴志)

整理番号	25	経費項目	調査研究費	研修費	広報広聴費	要請陳情等活動費	会議費	資料作成費	資料購入費	事務所費	事務費	人件費
			○									

領 収 書
(クレジットカード・支払)
No.7887
日付 '23年08月30日
車番 000130
基本運賃 ¥1730円
運賃 ¥1730円
資料代金他計 ¥0円
送料行料計 ¥1730円
合計 (CardPurchases)
¥1730円
ユトリアグループ
山交ハイヤー株式会社
山形市松町2-6-1
023-681-1515
既立営業所023-694-9811
介護事業所023-684-1513

＜福祉政策に係わる調査研究活動:山形＞
★難聴者支援策
タクシー(山形県庁→山形駅)
別紙、県外活動報告書15のとおり

按分率	按分後金額

整理番号	26	経費項目	調査研究費	研修費	広報広聴費	要請陳情等活動費	会議費	資料作成費	資料購入費	事務所費	事務費	人件費
							○					

＜福祉政策に係わる調査研究活動:新潟＞
★第12回日本認知症予防学会学術集会参加費
別紙、県外活動報告書18のとおり

按分率	按分後金額

- ※ 領収書は重ならないように貼付すること。なお、領収書が大きい場合は、記入欄を一つにまとめたり、別添とすることも可能である。
- ※ 「整理番号」欄には出納簿の該当する整理番号を記載し、「経費項目」欄には該当する経費項目に○を記載すること。
- ※ 按分した場合は、按分率欄及び按分後金額欄に記載すること。



【メディカルプライム】クレジット決済完了のご連絡_第12回日本認知症予防学会学術集会

1件のメッセージ

メディカルプライム <service@medicalprime.jp>

2023年9月11日 9:59

加藤 貴志 様

この度は、第12回日本認知症予防学会学術集会に参加登録いただき、誠にありがとうございます。
下記のとおり決済が完了しましたので、ご連絡いたします。

申し込み日時：2023/09/11 09:59:29

参加イベント：第12回日本認知症予防学会学術集会

参加区分：医師以外（非会員）

お支払い合計金額：8,000円

登録内容は、ログイン後のトップページ右上の「Menu」ボタン→「マイページ」→「参加イベント」よりご確認ください
だけです。

同じページから領収証のダウンロードも可能です。

<https://medicalprime.jp/mypage/>

※本メールは、参加登録時に入力いただいたメールアドレス宛に自動送信しております。

※本メールは送信専用アドレスから送信されています。

ご返信いただいてもご回答いたしかねます。予めご了承ください。

このメールに身の覚えのない場合や、料金等に関するお問い合わせは
下記E-mailまでお願いいたします。

本イベントに関するお問い合わせは以下までご連絡ください。

学術集会事務局

新潟医療福祉大学 診療放射線学科

〒950-3198 新潟県新潟市北区島見町1398

運営事務局

株式会社 サンプラネット メディカルコンベンションユニット

〒112-0012 東京都文京区大塚3-5-10 住友成泉小石川ビル6階

TEL : 03-5940-2614 FAX : 03-3942-6396

E-mail : jsdp2023@sunpla-mcv.com

=====
メディカルプライム

お問い合わせ先：<https://help.medicalprime.jp/contact/>

領収書整理票

(議員名:加藤貴志)

整理番号	27	経費項目	調査研究費	研修費	広報広聴費	要請陳情等活動費	会議費	資料作成費	資料購入費	事務所費	事務費	人件費
			○									

(27)

領収書No 51301400
窓口No 52
領収書

加藤貴志様

金額 ¥19,810円
「消費税等込み・10%」

但し、乗車券類(クレジット扱い)として

2023年9月5日
東海旅客鉄道株式会社
登録番号:1318001031589

ご利用いただきましてありがとうございます

納税申告
印紙税
付につき
名古屋
税務署
承認済

三河安城駅
現金出納社員
大島

<教育政策に係わる調査研究活動:広島>

★入試制度改革

新幹線(三河安城→広島駅)

別紙、県外活動報告書 17のとおり

按分率		按分後金額	
-----	--	-------	--

整理番号	28	経費項目	調査研究費	研修費	広報広聴費	要請陳情等活動費	会議費	資料作成費	資料購入費	事務所費	事務費	人件費
			○									

領収書

Receipt

領収年月日

2023.-9.-5

金額

¥19,810(消費税等込み)

(クレジット扱い)

購入商品

JR乗車券類 JR tickets

(60104 1枚)

西日本旅客鉄道株式会社

広島駅

広島駅UK2発行

00105-02

→ 三河電研

納税申告
印紙税
付につき
大定
税務署承認済

(28)

<教育政策に係わる調査研究活動:広島>

★入試制度改革

新幹線(広島駅→三河安城)

別紙、県外活動報告書 17のとおり

按分率		按分後金額	
-----	--	-------	--

※ 領収書は重ならないように貼付すること。なお、領収書が大きい場合は、記入欄を一つにまとめたり、別添とすることも可能である。

※ 「整理番号」欄には出納簿の該当する整理番号を記載し、「経費項目」欄には該当する経費項目に○を記載すること。

※ 按分した場合は、按分率欄及び按分後金額欄に記載すること。

領収書整理票

(議員名:加藤貴志)

整理番号	29	経費項目	調査研究費	研修費	広報広聴費	要請陳情等活動費	会議費	資料作成費	資料購入費	事務所費	事務費	人件費
							○					

(29)

領 収 書 加藤 貴志 様

Receipt
領収年月日 2023.-9.15

金額 ￥28,020 (消費税等込み)

(クレジット扱い)

購入商品 JR乗車券類 JR tickets
(30416 3枚)

東海旅客鉄道株式会社
名古屋駅
名古屋MV703発行 40417-02

印紙税申告納
付につき名古屋中村
税務署承認済

にいながわ

<福祉政策に係わる調査研究活動:新潟>

★第12回日本認知症予防学会学術集会

新幹線(名古屋→新潟)

別紙、県外活動報告書 18のとおり

按分率	按分後金額

整理番号	30	経費項目	調査研究費	研修費	広報広聴費	要請陳情等活動費	会議費	資料作成費	資料購入費	事務所費	事務費	人件費
							○					

<福祉政策に係わる調査研究活動:新潟>

★第12回日本認知症予防学会学術集会

宿泊

別紙、県外活動報告書 18のとおり

按分率	按分後金額

※ 領収書は重ならないように貼付すること。なお、領収書が大きい場合は、記入欄を一つにまとめたり、別添とすることも可能である。

※ 「整理番号」欄には出納簿の該当する整理番号を記載し、「経費項目」欄には該当する経費項目に○を記載すること。

※ 按分した場合は、按分率欄及び按分後金額欄に記載すること。

30

お名前 加藤 貴志 様

お部屋番号 536 ご人数 1 JLN
ご到着 2023/09/15 ご出発 2023/09/16 ORJH666L

日付	ご明細	部屋番号	料金	お支払等	備考	1
09/15	前受クレジット ご宿泊代	536	11,300	11,300		

ご請求金額 0 (内消費税: 1,027)
(内宿泊税等: 0)



ご署名 発行番号 091633129274 P 1 1 33 1 1
23/09/16 08:33 1228
JRHMポイント 前回まで [REDACTED] 今回P: 0

領収書整理票

(議員名:加藤貴志)

整理番号	31	経費項目	調査研究費	研修費	広報広聴費	要請陳情等活動費	会議費	資料作成費	資料購入費	事務所費	事務費	人件費
		○										

ご利用ありがとうございました ㊿

MAパーク駐車場 前2
TEL(0566)74-8560

領 収 証

入車日時 2023年09月05日 06時53分
精算日時 2023年09月05日 18時21分
No.32-000037 券No.12-516182

駐車料金(一般) 750円
料金計 750円
クレジット支払 750円

<教育政策に係わる調査研究活動:広島>

★入試制度改革

駐車場代(三河安城)

別紙、県外活動報告書 17のとおり

按分率		按分後金額	
-----	--	-------	--

整理番号	32	経費項目	調査研究費	研修費	広報広聴費	要請陳情等活動費	会議費	資料作成費	資料購入費	事務所費	事務費	人件費
		○										

県営名古屋空港駐車場

領 収 証

精算機 #04 A 精算No.000121
発券機 #02 発券No.065455
入庫時刻 2023年 8月29日(火) 10:06
精算時刻 2023年 8月30日(水) 17:28
駐車時間 1日 7:22
駐車料金 6料金 1,500円
店002 1枚 6料金
=====
合 計 - 1,500円
現金領収額 1,500円
お預り 1,500円
お釣り 0円

<福祉政策に係わる調査研究活動:山形>

★難聴者支援策

駐車場代(名古屋空港)

別紙、県外活動報告書 15、16のとおり

またのご利用をお待ちしております。
合計は消費税率10%対象です。
登録番号 T6180001031780
TEL 0568-29-1600

按分率		按分後金額	
-----	--	-------	--

※ 領収書は重ならないように貼付すること。なお、領収書が大きい場合は、記入欄を一つにまとめたり、別添とすることも可能である。

※ 「整理番号」欄には出納簿の該当する整理番号を記載し、「経費項目」欄には該当する経費項目に○を記載すること。

※ 按分した場合は、按分率欄及び按分後金額欄に記載すること。

領収書整理票

(議員名:加藤貴志)

整理番号	33	経費項目	調査研究費	研修費	広報広聴費	要請陳情等活動費	会議費	資料作成費	資料購入費	事務所費	事務費	人件費
				○								

★ケアリーバー講演会参加費 (名古屋)

按分率		按分後金額	
-----	--	-------	--

整理番号	34	経費項目	調査研究費	研修費	広報広聴費	要請陳情等活動費	会議費	資料作成費	資料購入費	事務所費	事務費	人件費
			○									



愛知県国際展示場駐車場

愛知国際会議展示場株式会社
愛知県常滑市セントレア5丁目10番1号
TEL.0569-38-2361
登録番号 T1180001130934

領収証

精算機 #15 P 精算No.000101
 発券機 #02 発券No.078025
 入庫時刻 2023年10月 6日(金) 12:28
 精算時刻 2023年10月 6日(金) 13:31
 駐車時間 1:03
 当日均一 料金 800円
 合計 800円
 現金領収額 800円
 お釣り 1,000円
 お釣り 200円

合計は消費税10%対象です
またのご利用をお待ちしております。

駐車場(国際展示場)
Smart City Park 展示会を視察

按分率		按分後金額	
-----	--	-------	--

- ※ 領収書は重ならないように貼付すること。なお、領収書が大きい場合は、記入欄を一つにまとめたり、別添とすることも可能である。
- ※ 「整理番号」欄には出納簿の該当する整理番号を記載し、「経費項目」欄には該当する経費項目に○を記載すること。
- ※ 按分した場合は、按分率欄及び按分後金額欄に記載すること。

領 収 証

33

加藤 貴志 様 令和5年 10月 1 日

★ 72,000-

但 講演会参加費として
上記正に領収いたしました

内 訳 〒462-0058

税抜金額 名古屋市北区西志賀町5丁目13

消費税額等(%) 特定非営利活動法人
なごやかサポートみ
理事長 水野 梨沙

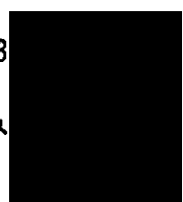

領収書整理票

(議員名:加藤貴志)

整理番号	35	経費項目	調査研究費	研修費	広報広聴費	要請陳情等活動費	会議費	資料作成費	資料購入費	事務所費	事務費	人件費
					○							

<県政通信作成プログラム>

対象期間(2023年9月～2024年8月)

目的:議会報告ならびに県政内容をタイムリーに広報することで県民の県政に対する関心、様々な政策を理解、把握していただくことを意図した印刷物発行のみを対象にし、且つ内製対応することで経費削減にもつながることをかんがえたもの

按分率	按分後金額
-----	-------

整理番号	36	経費項目	調査研究費	研修費	広報広聴費	要請陳情等活動費	会議費	資料作成費	資料購入費	事務所費	事務費	人件費
							○					

領収書

(株) コインパーク

車室 No.10

入庫時刻 10月08日 06時34分

精算時刻 10月08日 17時26分

受領金額 900円

2023年10月08日17時27分 発行

適用税率10%

登録番号 (〒6011101)

027248)

A-2636

名古屋竹橋町

TEL 0120-378-787

<子育て支政策に係わる調査研究活動:東京>

★第7回日本産前産後ケア子育て支援学会

駐車場(三河安城)

別紙、県外活動報告書21のとおり

按分率	按分後金額
-----	-------

- ※ 領収書は重ならないように貼付すること。なお、領収書が大きい場合は、記入欄を一つにまとめたり、別添とすることも可能である。
- ※ 「整理番号」欄には出納簿の該当する整理番号を記載し、「経費項目」欄には該当する経費項目に○を記載すること。
- ※ 按分した場合は、按分率欄及び按分後金額欄に記載すること。

25



Adobe Software Ireland Ltd
4-6
City
Dub
Irela
適格請求書発行事業者登録番号T3700150007275

オリジナル

請求情報

ご請求番号	2542574064
発行日	2023年9月2日
支払い条件	クレジットカード
注文書	AD00298927995CJP
ご注文番号	7053551636
お客様	1232708778
通貨	円

領収書送付先

470-1216

加藤 貴志 様

領収書

品目詳細

サービス期間: 2023年9月2日 to 2024年9月1日

製品番号	製品説明	数量	単位	単価	小計	税率	税	金額
65229234	Creative Cloud コンプリートプラン100GB	1	点	65,760	65,760	10.00%	6,576	72,336

領収書の合計

小計(円)	65,760
消費税 10.00%	6,576
ICT	

合計金額(円) 72,336

備考欄:

請求先連絡先

ご注文いただき、誠にありがとうございます!

ページ 1 / 1

領収書整理票

(議員名:加藤貴志)

整理番号	37	経費項目	調査研究費	研修費	広報広聴費	要請陳情等活動費	会議費	資料作成費	資料購入費	事務所費	事務費	人件費
							○					

利用伝票兼領収書

株式会社イネンパーキング
登録番号 161200010/bc13
車室No.3

入庫時刻 2023/08/25 14:36
精算時刻 2023/08/25 17:04
駐車料金 800円

合計 10%対象 800円
内 消費税額 72円
請求金額 800円
クレジットカード支払い

駐車場代(名古屋)

* 日本聴能言語福祉学院で意見交換

按分率	按分後金額

整理番号	38	経費項目	調査研究費	研修費	広報広聴費	要請陳情等活動費	会議費	資料作成費	資料購入費	事務所費	事務費	人件費
							○					

愛知県国際展示場駐車場

愛知県国際会議展示場株式会社
愛知県常滑市セントレア5丁目10番1号
TEL.0569-38-2361
登録番号 T1180001130934

領収証

精算機 #14	P	精算No.000010	
発券機 #01		発券No.004129	
入庫時刻 2023年10月13日(金) 08:36			
精算時刻 2023年10月13日(金) 11:13			
駐車時間 2:37			
駐車料金 800円	D料金	800円	D料金
店0008(割04)	1枚		
=====			
合計		800円	
現金領収額		800円	
お預り		1,000円	
お釣り		200円	

合計は消費税10%対象です
またのご利用をお待ちしております。

駐車場(国際展示場)

Independet Aging 学会を視察

按分率	按分後金額

- ※ 領収書は重ならないように貼付すること。なお、領収書が大きい場合は、記入欄を一つにまとめたり、別添とすることも可能である。
- ※ 「整理番号」欄には出納簿の該当する整理番号を記載し、「経費項目」欄には該当する経費項目に○を記載すること。
- ※ 按分した場合は、按分率欄及び按分後金額欄に記載すること。

領収書整理票

(議員名:加藤貴志)

整理番号	39	経費項目	調査研究費	研修費	広報広聴費	要請陳情等活動費	会議費	資料作成費	資料購入費	事務所費	事務費	人件費
							○					

<高速代> 充当金額:630円
 母乳バンク視察
 (藤田医科大学)

按分率		按分後金額	
-----	--	-------	--

整理番号	40	経費項目	調査研究費	研修費	広報広聴費	要請陳情等活動費	会議費	資料作成費	資料購入費	事務所費	事務費	人件費
							○					

<高速代> 充当金額:2,530円
 一般質問打ち合わせ
 (県議事堂)

按分率		按分後金額	
-----	--	-------	--

- ※ 領収書は重ならないように貼付すること。なお、領収書が大きい場合は、記入欄を一つにまとめたり、別添とすることも可能である。
- ※ 「整理番号」欄には出納簿の該当する整理番号を記載し、「経費項目」欄には該当する経費項目に○を記載すること。
- ※ 按分した場合は、按分率欄及び按分後金額欄に記載すること。

領収書整理票

(議員名:加藤貴志)

整理番号	41	経費項目	調査研究費	研修費	広報広聴費	要請陳情等活動費	会議費	資料作成費	資料購入費	事務所費	事務費	人件費
							○					

<高速代> 充当金額:2,790円
 主要事業進捗状況調査会
 (県議事堂)

按分率		按分後金額	
-----	--	-------	--

整理番号	42	経費項目	調査研究費	研修費	広報広聴費	要請陳情等活動費	会議費	資料作成費	資料購入費	事務所費	事務費	人件費
							○					

<高速代> 充当金額:3,290円
 欧州視察団員会議
 (県議事堂)

按分率		按分後金額	
-----	--	-------	--

※ 領収書は重ならないように貼付すること。なお、領収書が大きい場合は、記入欄を一つにまとめたり、別添とすることも可能である。

※ 「整理番号」欄には出納簿の該当する整理番号を記載し、「経費項目」欄には該当する経費項目に○を記載すること。

※ 按分した場合は、按分率欄及び按分後金額欄に記載すること。

領収書整理票

(議員名:加藤貴志)

整理番号	43	経費項目	調査研究費	研修費	広報広聴費	要請陳情等活動費	会議費	資料作成費	資料購入費	事務所費	事務費	人件費
							○					

<高速代> 充当金額:2,240円
 腎臓病協会等意見交換

按分率		按分後金額	
-----	--	-------	--

整理番号	44	経費項目	調査研究費	研修費	広報広聴費	要請陳情等活動費	会議費	資料作成費	資料購入費	事務所費	事務費	人件費
				○								

<高速代> 充当金額:3,010円
 ヤングケアラー支援関係者研修会

按分率		按分後金額	
-----	--	-------	--

- ※ 領収書は重ならないように貼付すること。なお、領収書が大きい場合は、記入欄を一つにまとめたり、別添とすることも可能である。
- ※ 「整理番号」欄には出納簿の該当する整理番号を記載し、「経費項目」欄には該当する経費項目に○を記載すること。
- ※ 按分した場合は、按分率欄及び按分後金額欄に記載すること。

領収書整理票

(議員名:加藤貴志)

整理番号	45	経費項目	調査研究費	研修費	広報広聴費	要請陳情等活動費	会議費	資料作成費	資料購入費	事務所費	事務費	人件費
							○					

<高速代> 充当金額:2,530円
 がん対策打ち合わせ
 (県議事堂)

按分率		按分後金額	
-----	--	-------	--

整理番号	46	経費項目	調査研究費	研修費	広報広聴費	要請陳情等活動費	会議費	資料作成費	資料購入費	事務所費	事務費	人件費
							○					

<高速代> 充当金額:2,700円
 一般質問打ち合わせ
 (県議事堂)

按分率		按分後金額	
-----	--	-------	--

- ※ 領収書は重ならないように貼付すること。なお、領収書が大きい場合は、記入欄を一つにまとめたり、別添とすることも可能である。
- ※ 「整理番号」欄には出納簿の該当する整理番号を記載し、「経費項目」欄には該当する経費項目に○を記載すること。
- ※ 按分した場合は、按分率欄及び按分後金額欄に記載すること。

領収書整理票

(議員名:加藤貴志)

整理番号	47	経費項目	調査研究費	研修費	広報広聴費	要請陳情等活動費	会議費	資料作成費	資料購入費	事務所費	事務費	人件費
						○						

<高速代> 充当金額: 1,210円
 知事要望提出
 (県議事堂)

按分率		按分後金額	
-----	--	-------	--

整理番号	48	経費項目	調査研究費	研修費	広報広聴費	要請陳情等活動費	会議費	資料作成費	資料購入費	事務所費	事務費	人件費
							○					

<高速代> 充当金額: 900円
 一般質問打ち合わせ
 (県議事堂)

按分率		按分後金額	
-----	--	-------	--

- ※ 領収書は重ならないように貼付すること。なお、領収書が大きい場合は、記入欄を一つにまとめたり、別添とすることも可能である。
- ※ 「整理番号」欄には出納簿の該当する整理番号を記載し、「経費項目」欄には該当する経費項目に○を記載すること。
- ※ 按分した場合は、按分率欄及び按分後金額欄に記載すること。

領収書整理票

(議員名:加藤貴志)

整理番号	49	経費項目	調査研究費	研修費	広報広聴費	要請陳情等活動費	会議費	資料作成費	資料購入費	事務所費	事務費	人件費
			○									

<高速代> 充当金額:3,420円
 県議団県内視察:北名古屋市、豊山町

按分率		按分後金額	
-----	--	-------	--

整理番号	50	経費項目	調査研究費	研修費	広報広聴費	要請陳情等活動費	会議費	資料作成費	資料購入費	事務所費	事務費	人件費
							○					

<高速代> 充当金額:2,950円
 日本聴能言語福祉学院で意見交換

按分率		按分後金額	
-----	--	-------	--

※ 領収書は重ならないように貼付すること。なお、領収書が大きい場合は、記入欄を一つにまとめたり、別添とすることも可能である。

※ 「整理番号」欄には出納簿の該当する整理番号を記載し、「経費項目」欄には該当する経費項目に○を記載すること。

※ 按分した場合は、按分率欄及び按分後金額欄に記載すること。

領収書整理票

(議員名:加藤貴志)

整理番号	51	経費項目	調査研究費	研修費	広報広聴費	要請陳情等活動費	会議費	資料作成費	資料購入費	事務所費	事務費	人件費
		○										

<高速代> 充当金額:2,530円
 欧州視察事前勉強会

按分率	按分後金額

整理番号	52	経費項目	調査研究費	研修費	広報広聴費	要請陳情等活動費	会議費	資料作成費	資料購入費	事務所費	事務費	人件費
		○										

<福祉政策、子育て支援に係わる調査研究活動:山形>
 ★難聴者支援策、ケアリーバー支援策
 宿泊(山形)
 別紙、県外活動報告書 15、16のとおり
 <高速代> 充当金額:1,710円

按分率	按分後金額

- ※ 領収書は重ならないように貼付すること。なお、領収書が大きい場合は、記入欄を一つにまとめたり、別添とすることも可能である。
- ※ 「整理番号」欄には出納簿の該当する整理番号を記載し、「経費項目」欄には該当する経費項目に○を記載すること。
- ※ 按分した場合は、按分率欄及び按分後金額欄に記載すること。

領収書整理票

(議員名:加藤貴志)

整理番号	53	経費項目	調査研究費	研修費	広報広聴費	要請陳情等活動費	会議費	資料作成費	資料購入費	事務所費	事務費	人件費
		○										

<福祉政策、子育て支援に係わる調査研究活動:山形>
 ★難聴者支援策、ケアリーバー支援策
 宿泊(山形)
 別紙、県外活動報告書 15、16のとおり

<高速代> 充当金額:1,710円

按分率	按分後金額

整理番号	54	経費項目	調査研究費	研修費	広報広聴費	要請陳情等活動費	会議費	資料作成費	資料購入費	事務所費	事務費	人件費
		○										



apollestation

エナキ株式会社
 セルアますつか店
 秋田県雄物川市
 柳原西町北屋敷100
 TEL: 0565-42-7682 SS: 80102-15765
 登録番号: T6180001129617

クレジットカード売上票

2023/10/01(日) 07:21 伝票No.0064
 取引通番 0053

TAKASHI KATO 藤
 328-15765-01568-115 EP 80102
 XXXXXXXXXX
 DP/EPyilFonta

012000 5765
 レギュラーガソリン P07 ¥5410
 総量 34.46L
 単価 0157
 ※録音機回
 (スぺシャル) -03 適用後単価です

合計 ¥5,410
 5,410

市民相談対応、調査研究活動など:
 $¥5,410 \times 0.5 = ¥2,705$
 車燃料代 34.46L

按分率	按分後金額
0.5	2,705円

※ 領収書は重ならないように貼付すること。なお、領収書が大きい場合は、記入欄を一つにまとめたり、別添とすることも可能である。
 ※ 「整理番号」欄には出納簿の該当する整理番号を記載し、「経費項目」欄には該当する経費項目に○を記載すること。
 ※ 按分した場合は、按分率欄及び按分後金額欄に記載すること。

領収書整理票

(議員名:加藤貴志)

整理番号	55	経費項目	調査研究費	研修費	広報広聴費	要請陳情等活動費	会議費	資料作成費	資料購入費	事務所費	事務費	人件費
		○										



apollostation

エザギ株式会社
セルフマすづか店
愛知県豊田市
柳家西町北屋敷100
TEL: 0565-42-7682 SS: 80102-15765
登録番号: T6180001129617

クレジットカード売上票

2023/10/14(土) 11:02 伝票No.6917
取引通番 4600

TAKASHI KATO 様
328-15765-01568-115 EP 80102
XXXXXXXXXX
DP/EP/Print/Ponta

012000 2470
レギュラーガソリン P04 ¥5430
数量 35.49L
単価 0153
※会員優待
(777) -03 適用後単価です

合計 ¥5,430

市民相談対応、調査研究活動など:

¥5,430 × 0.5 = ¥2,715

車燃料代 35.49L

按分率	0.5	按分後金額	2,715円
-----	-----	-------	--------

整理番号	56	経費項目	調査研究費	研修費	広報広聴費	要請陳情等活動費	会議費	資料作成費	資料購入費	事務所費	事務費	人件費
							○					

<福祉政策に係わる調査研究活動>

★第37回日本母乳哺育学会学術集会参加
(オンライン)

按分率	按分後金額
-----	-------

- ※ 領収書は重ならないように貼付すること。なお、領収書が大きい場合は、記入欄を一つにまとめたり、別添とすることも可能である。
- ※ 「整理番号」欄には出納簿の該当する整理番号を記載し、「経費項目」欄には該当する経費項目に○を記載すること。
- ※ 按分した場合は、按分率欄及び按分後金額欄に記載すること。

【メディカルプライム】クレジット決済完了のご連絡_第 37 回日本母乳哺育学会学術集会

1 件のメッセージ

メディカルプライム <service@medicalprime.jp>

2023年8月31日 14:59

加藤 貴志 様

この度は、第 37 回日本母乳哺育学会学術集会に参加登録いただき、誠にありがとうございます。
下記のとおり決済が完了しましたので、ご連絡いたします。

申し込み日時：2023/08/31 14:59:28

参加イベント：第 37 回日本母乳哺育学会学術集会

参加区分：非会員

お支払い合計金額：12,000円 ← (56)

登録内容は、ログイン後のトップページ右上の「Menu」ボタン→「マイページ」→「参加イベント」よりご確認ください
ただけます。

同じページから領収証のダウンロードも可能です。

<https://medicalprime.jp/mypage/>

※本メールは、参加登録時に入力いただいたメールアドレス宛に自動送信しております。

※本メールは送信専用アドレスから送信されています。

ご返信いただいてもご回答いたしかねます。予めご了承ください。

このメールに身の覚えのない場合や、料金等に関するお問い合わせは
下記E-mailまでお願いいたします。

本イベントに関するお問い合わせは以下までご連絡ください。

大会事務局

第37回日本母乳哺育学会学術集会 事務局

事務局長：宮沢 篤生（昭和大学医学部 小児科）

〒142-8666 東京都品川区旗の台1-5-8

運営事務局

株式会社サンプラネット

〒112-0012 東京都文京区大塚3-5-10 住友成泉小石川ビル6階

TEL：03-5940-2614 FAX：03-3942-6396

E-mail：bonyu37@sunpla-mcv.com

=====
メディカルプライム



三井住友銀行

支店

三井住友銀行 東京支店

05-10-14 カード振込

*33,000



三井住友銀行 東京支店 三井住友カード株式会社 三井住友カード株式会社 三井住友カード株式会社

三井住友銀行 東京支店 三井住友カード株式会社 三井住友カード株式会社 三井住友カード株式会社



普通預金 4
(兼お借入明細)

摘要 口座振替 入金 支払金額 借入金額 引き落とし 金庫残高 1000000000 記号 店番号

05-10-20 口座振替 3 *4290 DF. カハキ シンホウ (2)
 05-10-27 口座振替 3 *49918 DF. アイチクレジット (2)



● 口座の振替
 口座 普通
 支店 支店
 振替元 振替元
 ● 自動支払 口座振替の可否は振替元が
 振替元 振替元が口座振替の可否を
 振替元が振替元が口座振替の可否を
 振替元が振替元が口座振替の可否を



通関手続 (通関手続)

②



5-10-10

(372° 90PJ127A)

自転

709,122

(A)

支払日	ご利用店名(海外ご利用店名は除外都市名)	ご利用日	ご利用金額(円)
	*** 通常払いご利用明細 ***		
2023年10月10日	ETC 豊明 -豊田上郷ス	2023年8月1日	630
2023年10月10日	ETC 豊田南第二-名古屋南第	2023年8月2日	510
2023年10月10日	ETC 名古屋南第一-豊田南第二	2023年8月2日	510
2023年10月10日	ETC 東別院出口-	2023年8月2日	700
2023年10月10日	ETC 名古屋南第一	2023年8月2日	810
2023年10月10日	ETC 豊田南第二-名古屋南第	2023年8月3日	510
2023年10月10日	ETC 名古屋南第一-豊田上郷ス	2023年8月3日	770
2023年10月10日	ETC 東別院出口-	2023年8月3日	700
2023年10月10日	ETC 名古屋南第一	2023年8月3日	810
2023年10月10日	ETC 豊田南第二-名古屋南第	2023年8月4日	510
2023年10月10日	ETC 高針 -東名古屋	2023年8月4日	300
2023年10月10日	ETC 名古屋 -豊田	2023年8月4日	640
2023年10月10日	ETC 岡崎 -豊田上郷ス	2023年8月4日	510
2023年10月10日	ETC 東別院出口-	2023年8月4日	700
2023年10月10日	ETC 高針至二環-	2023年8月4日	630
2023年10月10日	ETC 名古屋 -引山	2023年8月5日	270
2023年10月10日	ETC 特別割引 豊田上郷ス-名古屋	2023年8月5日	560
2023年10月10日	ETC 特別割引 名古屋南第一-豊田上郷ス	2023年8月5日	540
2023年10月10日	ETC 名古屋南第一	2023年8月5日	870
2023年10月10日	ETC 豊田上郷ス-名古屋南第	2023年8月7日	770
2023年10月10日	ETC 東海第一 -豊田上郷ス	2023年8月7日	910
2023年10月10日	ETC 東別院出口-	2023年8月7日	700
2023年10月10日	ETC 東海至海岸-	2023年8月7日	630
2023年10月10日	ETC 豊田南第二-名古屋南第	2023年8月9日	510
2023年10月10日	ETC 名古屋南第一-豊田南第二	2023年8月9日	510
2023年10月10日	ETC 東別院出口-	2023年8月9日	700
2023年10月10日	ETC 名古屋南第一	2023年8月9日	810
2023年10月10日	ETC 豊田南第二-名古屋南第	2023年8月10日	510
2023年10月10日	ETC 小牧 -豊田上郷ス	2023年8月10日	1,490
2023年10月10日	ETC 東別院出口-	2023年8月10日	700
2023年10月10日	ETC 豊田南第二-名古屋南第	2023年8月18日	510
2023年10月10日	ETC 東別院出口-	2023年8月18日	700
2023年10月10日	ETC 名古屋南第一-豊田上郷ス	2023年8月21日	770
2023年10月10日	ETCマイルーJ還元超過 名古屋南第一	2023年8月21日	130
2023年10月10日	ETC 豊田上郷ス-名古屋	2023年8月22日	800
2023年10月10日	ETC 名古屋 -一環JCT内	2023年8月22日	610
2023年10月10日	ETC 補JCT -東名古屋	2023年8月22日	610
2023年10月10日	ETC 名古屋 -豊田上郷ス	2023年8月22日	800
2023年10月10日	ETC 豊山南出口-	2023年8月22日	300
2023年10月10日	ETC 橋至二環 -	2023年8月22日	300
2023年10月10日	JR西日本	2023年8月23日	11,120
2023年10月10日	JR東海	2023年8月23日	8,620
2023年10月10日	ホテルモータークツトリ	2023年8月24日	11,250
2023年10月10日	JR西日本	2023年8月24日	19,550
2023年10月10日	MAパーク駐車場	2023年8月24日	1,500
2023年10月10日	ワンパークワカミヤ4丁目ウメ	2023年8月25日	800
2023年10月10日	ETC 豊田南第二-名古屋南第	2023年8月25日	510
2023年10月10日	ETC 名古屋南第一-豊田上郷ス	2023年8月25日	770
2023年10月10日	ETC 黄金出口 -	2023年8月25日	860
2023年10月10日	ETC 特別割引 名古屋南第一	2023年8月25日	810
2023年10月10日	NTTコミュニケーションズご利用代金	2023年8月26日	3,075
2023年10月10日	* gods *	2023年8月27日	11,682
2023年10月10日	ETC 豊田南第二-名古屋南第	2023年8月28日	510
2023年10月10日	ETC 名古屋南第一-豊田南第二	2023年8月28日	510
2023年10月10日	ETC 東別院出口-	2023年8月28日	700
2023年10月10日	ETC 名古屋南第一	2023年8月28日	810
2023年10月10日	ETC 豊田上郷ス-名古屋	2023年8月29日	800
2023年10月10日	ETC 名古屋 -一環JCT内	2023年8月29日	610
2023年10月10日	ETC 豊山南出口-	2023年8月29日	300
2023年10月10日	ヤマコウハイヤー	2023年8月30日	1,730
2023年10月10日	ソウゴタクシー	2023年8月30日	1,630
2023年10月10日	ETC 補JCT -東名古屋	2023年8月30日	610
2023年10月10日	ETC 名古屋 -豊田上郷ス	2023年8月30日	800
2023年10月10日	ETC 橋至二環 -	2023年8月30日	300
2023年10月10日	ポネクタ	2023年8月31日	10,780
2023年10月10日	メディカルプライム	2023年8月31日	12,000
2023年10月10日	印刷通販プリントバック (B to B)	2023年8月31日	52,080
2023年10月10日	ラインコウシキアカウン	2023年9月1日	5,500
2023年10月10日	日経ID決済	2023年9月1日	1,000
2023年10月10日	日経ID決済	2023年9月1日	5,500
2023年10月10日	中日販売店新舗送料8月分	2023年9月1日	3,400
2023年10月10日	ADOBE CREATIVE CLOUD / DUBLIN	2023年9月3日	72,336
2023年10月10日	JR西日本	2023年9月5日	19,810
2023年10月10日	JR東海	2023年9月5日	19,810
2023年10月10日	MAパーク駐車場	2023年9月5日	750
2023年10月10日	中部電力	2023年9月6日	2,010
2023年10月10日	ニッポンユウビン	2023年9月6日	27,394
2023年10月10日	メディカルプライム	2023年9月11日	8,000
2023年10月10日	JR東日本ホテルメッツ新潟	2023年9月15日	11,300
2023年10月10日	JR東海	2023年9月15日	28,020
	*** 通常払いご利用合計 ***		708,122

39
40
41
42
43
44
45
46
47
48
49
50
51
52
53
54
55
56
57
58
59
60
61
62
63
64
65
66
67
68
69
70
71
72
73
74
75
76
77
78
79
80
81
82
83
84
85
86
87
88
89
90
91
92
93
94
95
96
97
98
99
100

領収書整理票

(議員名:加藤貴志)

整理番号	1	経費項目	調査研究費	研修費	広報広聴費	要請陳情等活動費	会議費	資料作成費	資料購入費	事務所費	事務費	人件費
										○		

事務所家賃11月分(10/16-11/15)

¥33,000 × 0.5=¥16,500

按分率	0.5	按分後金額	16,500円
-----	-----	-------	---------

整理番号	2	経費項目	調査研究費	研修費	広報広聴費	要請陳情等活動費	会議費	資料作成費	資料購入費	事務所費	事務費	人件費
											○	

車リース代 11月分

¥49,918 × 0.5=¥24,959

按分率	0.5	按分後金額	24,959円
-----	-----	-------	---------

- ※ 領収書は重ならないように貼付すること。なお、領収書が大きい場合は、記入欄を一つにまとめたり、別添とすることも可能である。
- ※ 「整理番号」欄には出納簿の該当する整理番号を記載し、「経費項目」欄には該当する経費項目に○を記載すること。
- ※ 按分した場合は、按分率欄及び按分後金額欄に記載すること。

領収書整理票

(議員名:加藤貴志)

整理番号	3	経費項目	調査研究費	研修費	広報広聴費	要請陳情等活動費	会議費	資料作成費	資料購入費	事務所費	事務費	人件費
					○							

ライン ペイラインアット(11月分)

目的: 県政内容をタイムリーに広報するとともに議会活動に必要な
県政の課題を広く聴取することのみに利用

按分率		按分後金額	
-----	--	-------	--

整理番号	4	経費項目	調査研究費	研修費	広報広聴費	要請陳情等活動費	会議費	資料作成費	資料購入費	事務所費	事務費	人件費
									○			

＜新聞購読代＞

中日新聞:9月分

按分率		按分後金額	
-----	--	-------	--

- ※ 領収書は重ならないように貼付すること。なお、領収書が大きい場合は、記入欄を一つにまとめたり、別添とすることも可能である。
- ※ 「整理番号」欄には出納簿の該当する整理番号を記載し、「経費項目」欄には該当する経費項目に○を記載すること。
- ※ 按分した場合は、按分率欄及び按分後金額欄に記載すること。

領収書整理票

(議員名:加藤貴志)

整理番号	5	経費項目	調査研究費	研修費	広報広聴費	要請陳情等活動費	会議費	資料作成費	資料購入費	事務所費	事務費	人件費
									○			

<新聞購読代>
 日経新聞 紙版:10月分

按分率		按分後金額	
-----	--	-------	--

整理番号	6	経費項目	調査研究費	研修費	広報広聴費	要請陳情等活動費	会議費	資料作成費	資料購入費	事務所費	事務費	人件費
									○			

<新聞購読代>
 日経新聞 電子版:10月分

*全国の地方版ページ、トピック、詳細解説による情報入手
 最新情報に外出先でもタイムリーにアクセスできる

按分率		按分後金額	
-----	--	-------	--

- ※ 領収書は重ならないように貼付すること。なお、領収書が大きい場合は、記入欄を一つにまとめたり、別添とすることも可能である。
- ※ 「整理番号」欄には出納簿の該当する整理番号を記載し、「経費項目」欄には該当する経費項目に○を記載すること。
- ※ 按分した場合は、按分率欄及び按分後金額欄に記載すること。

領収書整理票

(議員名:加藤貴志)

整理番号	7	経費項目	調査研究費	研修費	広報広聴費	要請陳情等活動費	会議費	資料作成費	資料購入費	事務所費	事務費	人件費
										○		

事務所電気代(10月分)

¥1,881 × 0.5 = ¥941

按分率	0.5	按分後金額	941円
-----	-----	-------	------

整理番号	8	経費項目	調査研究費	研修費	広報広聴費	要請陳情等活動費	会議費	資料作成費	資料購入費	事務所費	事務費	人件費
			○									

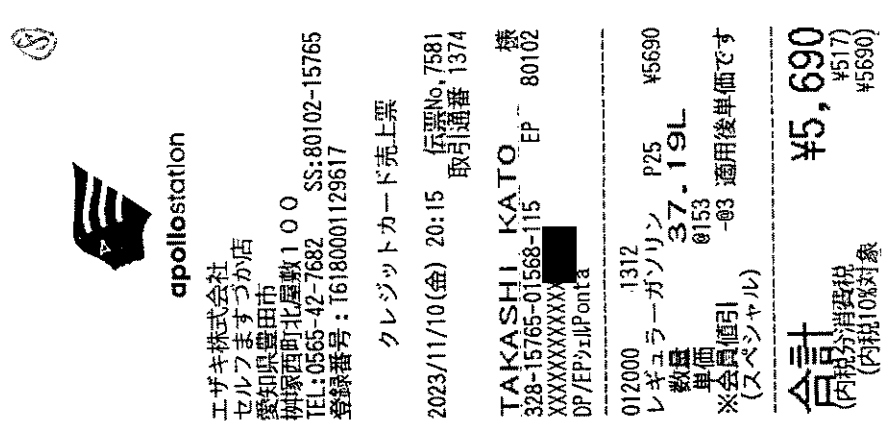

市民相談対応、調査研究活動など:

¥5,690 × 0.5 = ¥2,845

車燃料代 37.19L

按分率	0.5	按分後金額	2,845円
-----	-----	-------	--------

※ 領収書は重ならないように貼付すること。なお、領収書が大きい場合は、記入欄を一つにまとめたり、別添とすることも可能である。
 ※ 「整理番号」欄には出納簿の該当する整理番号を記載し、「経費項目」欄には該当する経費項目に○を記載すること。
 ※ 按分した場合は、按分率欄及び按分後金額欄に記載すること。

毎度お引立ていただきありがとうございます。

おなまえ 加藤 貴志 事務所 様

作成日 令和 5年10月 5日

お客さま番号	6401042625860	日程	04
供給地点特定番号	0406401042625860000000		
契約種別	従量電灯B		
契約容量	30A	力率	

電気ご使用量のお知らせ

令和 5年10月分 の電気ご使用量を下記のとおりお知らせいたします。

ご使用量	45 kWh
計器番号 324 第1計器	
当月指示数	1101.3
前月指示数	1056.8
差引	44.5
[前年同月実績]	(ご使用日数 30日 契約容量 30A)
ご使用量	47 kWh

検針日 10月 5日 ご使用期間 9月 6日 ~ 10月 4日
ご使用日数 29日 記事

ご請求予定額	1,881円
(うち消費税等相当額)	171円
[ご請求予定額内訳]	
基本料金	891円00銭
電力量料金 1段料金	927円00銭
(うち燃料費調整額 -32円85銭)	
再エネ発電促進賦課金	63円

燃料費調整単価 (税込) -0円73銭/kWh
再エネ発電促進賦課金単価 (税込) 1円40銭/kWh

11月分の 検針日 11月 7日 ご使用期間 10月 5日 ~ 11月 6日
ご案内 燃料費調整単価 (税込) -0円96銭/kWh

領収書整理票

(議員名:加藤貴志)

整理番号	9	経費項目	調査研究費	研修費	広報広聴費	要請陳情等活動費	会議費	資料作成費	資料購入費	事務所費	事務費	人件費
			○									

7



apollostation

エザギ株式会社
セルフますづか店
愛知県豊田市
柳家西町北屋敷100
TEL:0565-42-7682 SS:80102-15765
登録番号:16180001129617

クレジットカード売上票

2023/11/22(水) 10:09 伝票No.6146
取引通番 0625

TAKASHI KATO 様
328-15765-01568-115 EP 80102
XXXXXXXXXX
DP/EP:xiilPonta

012000 7556 P07 ¥6230
レギュラーガノリン 38.94L
数量 単価 @160

合計 ¥6,230
内訳分消費税 ¥466
内税10%対象 ¥6230
内税10%消費税 ¥466

市民相談対応、調査研究活動など:

¥6,230 × 0.5 = ¥3,115

車燃料代 38.94L

按分率	0.5	按分後金額	3,115円
-----	-----	-------	--------

整理番号	10	経費項目	調査研究費	研修費	広報広聴費	要請陳情等活動費	会議費	資料作成費	資料購入費	事務所費	事務費	人件費
										○		

10



apollostation

エザギ株式会社
セルフますづか店
愛知県豊田市
柳家西町北屋敷100
TEL:0565-42-7682 SS:80102-15765
登録番号:16180001129617

クレジットカード売上票

2023/11/17(金) 09:47 伝票No.7416
取引通番 4036

TAKASHI KATO 様
328-15765-01568-115 EP 80102
XXXXXXXXXX
DP/EP:xiilPonta

031000 5417 P32 ¥4102
灯油 数量 単価 @109
37.63L

合計 ¥4,102
内訳分消費税 ¥373
内税10%対象 ¥4102
内税10%消費税 ¥373

灯油代:

¥4,102 × 0.5 = ¥2,051

事務所用 37.63L

按分率	0.5	按分後金額	2,051円
-----	-----	-------	--------

- ※ 領収書は重ならないように貼付すること。なお、領収書が大きい場合は、記入欄を一つにまとめたり、別添とすることも可能である。
- ※ 「整理番号」欄には出納簿の該当する整理番号を記載し、「経費項目」欄には該当する経費項目に○を記載すること。
- ※ 按分した場合は、按分率欄及び按分後金額欄に記載すること。

領収書整理票

(議員名:加藤貴志)

整理番号	11	経費項目	調査研究費	研修費	広報広聴費	要請陳情等活動費	会議費	資料作成費	資料購入費	事務所費	事務費	人件費
		○										

領 収 書

加藤貴志様

Receipt
領収年月日 2023.-9.16
金額 ￥28,020
〔クレジット扱い〕

購入商品 JR乗車券類 JR tickets
(30479 3枚)
東日本旅客鉄道株式会社
新潟駅
新潟駅東FC6発行 40480-01

印紙税申告納
付につき古屋中村
税務署承認済

→ 丸印

<認知症政策に係わる調査研究活動:新潟>
 ★ヒアリングフレイル他
 新幹線(新潟→名古屋)
 別紙、県外活動報告書 18のとおり

按分率	按分後金額

整理番号	12	経費項目	調査研究費	研修費	広報広聴費	要請陳情等活動費	会議費	資料作成費	資料購入費	事務所費	事務費	人件費
		○										

領 収 書

加藤貴志様

Receipt
領収年月日 2023.-9.22
金額 ￥11,870(消費税等込み)
〔クレジット扱い〕

購入商品 JR乗車券類 JR tickets
(50033 1枚)
東海旅客鉄道株式会社
三河安城駅 → 新大阪
三河安城駅MV3発行 60034-02

印紙税申告納
付につき古屋中村
税務署承認済

<若者支援策に係わる調査研究活動:大阪>
 ★ヤングケアラー
 新幹線(三河安城→新大阪)
 別紙、県外活動報告書 19のとおり

按分率	按分後金額

※ 領収書は重ならないように貼付すること。なお、領収書が大きい場合は、記入欄を一つにまとめたり、別添とすることも可能である。
 ※ 「整理番号」欄には出納簿の該当する整理番号を記載し、「経費項目」欄には該当する経費項目に○を記載すること。
 ※ 按分した場合は、按分率欄及び按分後金額欄に記載すること。

領収書整理票

(議員名:加藤貴志)

整理番号	13	経費項目	調査研究費	研修費	広報広聴費	要請陳情等活動費	会議費	資料作成費	資料購入費	事務所費	事務費	人件費
			○									

①

領収書 加藤貴志 様

Receipt
 領収年月日 2023.-9.22
 金額 ￥11,870(消費税等込み)
 [クレジット扱い]
 購入商品 JR乗車券類 JR tickets
 (10722,1枚)
 東海旅客鉄道株式会社
 新大阪駅
 新大阪駅MV811発行 20723-01
 ↳ ミヨウカード

印紙税申告納
 付につき名古屋中村
 税務署承認済

<若者支援策に係わる調査研究活動:大阪>

★ヤングケアラー

新幹線(新大阪→三河安城)

別紙、県外活動報告書 19のとおり

按分率		按分後金額	
-----	--	-------	--

整理番号	14	経費項目	調査研究費	研修費	広報広聴費	要請陳情等活動費	会議費	資料作成費	資料購入費	事務所費	事務費	人件費
			○									



ご利用ありがとうございます

MAパーク駐車場 前2
TEL(0566)74-8660

領収証

入車日時 2023年09月22日 08時02分
 精算日時 2023年09月22日 14時24分
 No.32-000021 券No.12-519122

駐車料金(一般) 750円
 料金計 750円
 クレジット支払 750円

<若者支援策に係わる調査研究活動:大阪>

★ヤングケアラー

駐車場(三河安城)

別紙、県外活動報告書 19のとおり

按分率		按分後金額	
-----	--	-------	--

- ※ 領収書は重ならないように貼付すること。なお、領収書が大きい場合は、記入欄を一つにまとめたり、別添とすることも可能である。
- ※ 「整理番号」欄には出納簿の該当する整理番号を記載し、「経費項目」欄には該当する経費項目に○を記載すること。
- ※ 按分した場合は、按分率欄及び按分後金額欄に記載すること。

領収書整理票

(議員名:加藤貴志)

整理番号	15	経費項目	調査研究費	研修費	広報広聴費	要請陳情等活動費	会議費	資料作成費	資料購入費	事務所費	事務費	人件費
							○					

<高速代> 充当金額:2,790円
 一般質問打ち合わせ
 (県議事堂)

按分率		按分後金額	
-----	--	-------	--

整理番号	16	経費項目	調査研究費	研修費	広報広聴費	要請陳情等活動費	会議費	資料作成費	資料購入費	事務所費	事務費	人件費
							○					

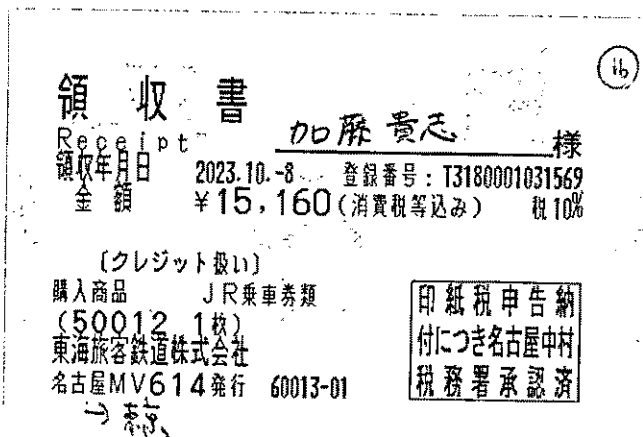

<子育て支政策に係わる調査研究活動:東京>
 ★新幹線(名古屋⇒東京)
 別紙、県外活動報告書 21のとおり

按分率		按分後金額	
-----	--	-------	--

- ※ 領収書は重ならないように貼付すること。なお、領収書が大きい場合は、記入欄を一つにまとめたり、別添とすることも可能である。
- ※ 「整理番号」欄には出納簿の該当する整理番号を記載し、「経費項目」欄には該当する経費項目に○を記載すること。
- ※ 按分した場合は、按分率欄及び按分後金額欄に記載すること。

領収書整理票

(議員名:加藤貴志)

整理番号	17	経費項目	調査研究費	研修費	広報広聴費	要請陳情等活動費	会議費	資料作成費	資料購入費	事務所費	事務費	人件費
							○					

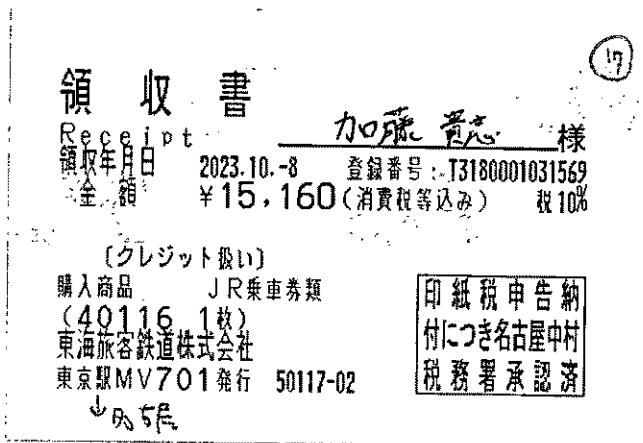

<子育て支政策に係わる調査研究活動:東京>

★新幹線(東京⇒名古屋)

別紙、県外活動報告書 21のとおり

按分率	按分後金額
-----	-------

整理番号	18	経費項目	調査研究費	研修費	広報広聴費	要請陳情等活動費	会議費	資料作成費	資料購入費	事務所費	事務費	人件費
			○									

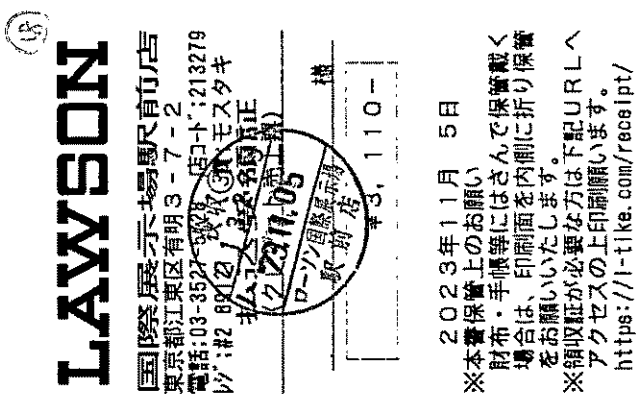

<経済産業、観光政策に係わる調査研究活動:東京>

★入場料(Japan Mobility Show2023)

別紙、県外活動報告書 23のとおり

按分率	按分後金額
-----	-------

- ※ 領収書は重ならないように貼付すること。なお、領収書が大きい場合は、記入欄を一つにまとめたり、別添とすることも可能である。
- ※ 「整理番号」欄には出納簿の該当する整理番号を記載し、「経費項目」欄には該当する経費項目に○を記載すること。
- ※ 按分した場合は、按分率欄及び按分後金額欄に記載すること。

領収書整理票

(議員名:加藤貴志)

整理番号	19	経費項目	調査研究費	研修費	広報広聴費	要請陳情等活動費	会議費	資料作成費	資料購入費	事務所費	事務費	人件費
		○										

<経済産業、観光政策に係わる調査研究活動:東京>

★電車(大崎→国際展示場)

別紙、県外活動報告書 23のとおり

按分率	按分後金額

整理番号	20	経費項目	調査研究費	研修費	広報広聴費	要請陳情等活動費	会議費	資料作成費	資料購入費	事務所費	事務費	人件費
		○										

②

ご利用証明・領収書

◇取扱内容：暗証番号レシート

◇ご利用証明は大切に保管して下さい。

暗証番号は取り出し時に必要です。

03-5371-5241

(株)JR東日本SW-NIS 717 新宿川口

717

1059-1689-P2

ロッカー利用料として

金 ¥ 400 (税込)

◇取扱日時：2023-11-05 11:35

◇取扱場所：JR大崎駅 南口改札内

Suica川口-4号

◇ボックス：1059

取り出すときの暗証番号

829591

717

<経済産業、観光政策に係わる調査研究活動:東京>

★ロッカー代(大崎駅)

別紙、県外活動報告書 23のとおり

按分率	按分後金額

- ※ 領収書は重ならないように貼付すること。なお、領収書が大きい場合は、記入欄を一つにまとめたり、別添とすることも可能である。
- ※ 「整理番号」欄には出納簿の該当する整理番号を記載し、「経費項目」欄には該当する経費項目に○を記載すること。
- ※ 按分した場合は、按分率欄及び按分後金額欄に記載すること。

領 収 書

(お 客 様)

①9

No. 1583

2023年11月5日

加藤 貴志 様

金 額		百万			千	3	40	円
-----	--	----	--	--	---	---	----	---

収 入
印 紙

上記の金額を領収いたしました。

摘 要

種 別	普通券		定期券		回数券	団体券	カード	一日券	
	片道	往復	通勤	通学					
具 数									

内消費税(10%)

精算代とc7

東京臨海高速鉄道株式会社

T3010601023924

事業所名

国際展示場駅

扱者印



心 K64

領収書整理票

(議員名:加藤貴志)

整理番号	21	経費項目	調査研究費	研修費	広報広聴費	要請陳情等活動費	会議費	資料作成費	資料購入費	事務所費	事務費	人件費
		○										

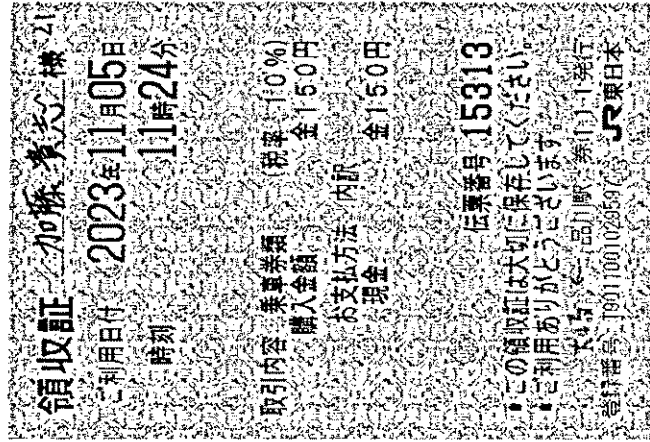

＜経済産業、観光政策に係わる調査研究活動:東京＞

★電車(品川→大崎)

別紙、県外活動報告書 23のとおり

按分率	按分後金額
-----	-------

整理番号	22	経費項目	調査研究費	研修費	広報広聴費	要請陳情等活動費	会議費	資料作成費	資料購入費	事務所費	事務費	人件費
		○										



＜経済産業、観光政策に係わる調査研究活動:東京＞

★電車(国際展場→品川)

別紙、県外活動報告書 23のとおり

按分率	按分後金額
-----	-------

- ※ 領収書は重ならないように貼付すること。なお、領収書が大きい場合は、記入欄を一つにまとめたり、別添とすることも可能である。
- ※ 「整理番号」欄には出納簿の該当する整理番号を記載し、「経費項目」欄には該当する経費項目に○を記載すること。
- ※ 按分した場合は、按分率欄及び按分後金額欄に記載すること。

領収書整理票

(議員名:加藤貴志)

整理番号	23	経費項目	調査研究費	研修費	広報広聴費	要請陳情等活動費	会議費	資料作成費	資料購入費	事務所費	事務費	人件費
							○					

<高速代> 充当金額: 260円
 一般質問打ち合わせ
 (県議事堂)

按分率	按分後金額

整理番号	24	経費項目	調査研究費	研修費	広報広聴費	要請陳情等活動費	会議費	資料作成費	資料購入費	事務所費	事務費	人件費
							○					

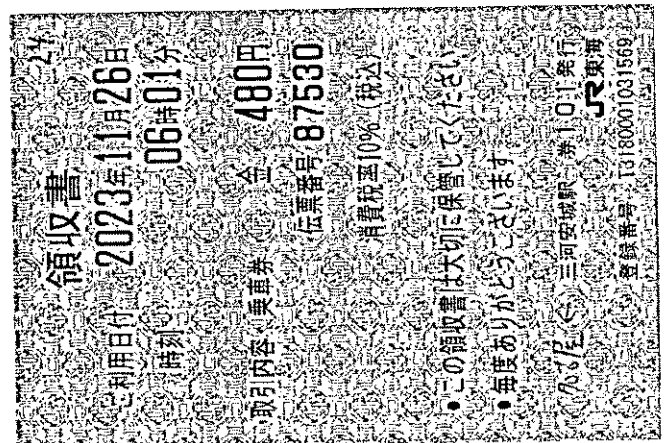

<児童虐待防止に係わる調査研究活動: 滋賀>
 ★日本子ども虐待防止学会参加
 電車(三河安城→名古屋)
 別紙、県外活動報告書 24のとおり

按分率	按分後金額

- ※ 領収書は重ならないように貼付すること。なお、領収書が大きい場合は、記入欄を一つにまとめたり、別添とすることも可能である。
- ※ 「整理番号」欄には出納簿の該当する整理番号を記載し、「経費項目」欄には該当する経費項目に○を記載すること。
- ※ 按分した場合は、按分率欄及び按分後金額欄に記載すること。

領収書整理票

(議員名:加藤貴志)

整理番号	25	経費項目	調査研究費	研修費	広報広聴費	要請陳情等活動費	会議費	資料作成費	資料購入費	事務所費	事務費	人件費
							○					

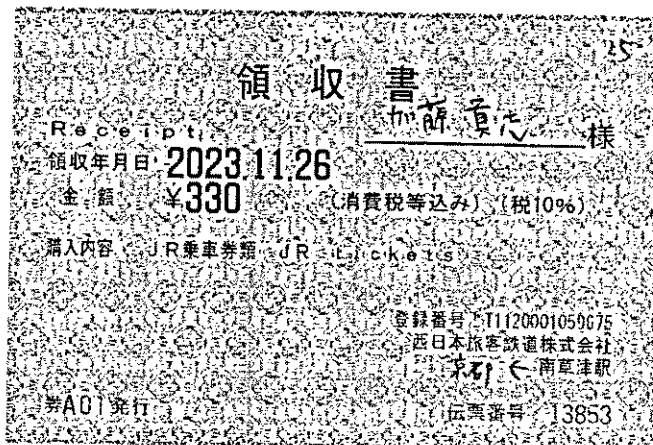

＜児童虐待防止に係わる調査研究活動:滋賀＞
 ★日本子ども虐待防止学会参加
 電車(南草津→京都)
 別紙、県外活動報告書 24のとおり

按分率		按分後金額	
-----	--	-------	--

整理番号	26	経費項目	調査研究費	研修費	広報広聴費	要請陳情等活動費	会議費	資料作成費	資料購入費	事務所費	事務費	人件費
							○					

セントラルパーキング
 白馬観光有限会社 26
 登録番号: T 3180002031287
 全て消費税10%適用対象

領収証

入庫日時 2023年11月27日 13時23分
 精算日時 2023年11月27日 15時26分
 No.02-061442 券No.01-368950

駐車料金(一般) 500円
 料金計 500円
 投入現金 500円
 釣銭額 0円

★県民の日式典出席
 駐車場代(名古屋)

按分率		按分後金額	
-----	--	-------	--

- ※ 領収書は重ならないように貼付すること。なお、領収書が大きい場合は、記入欄を一つにまとめたり、別添とすることも可能である。
- ※ 「整理番号」欄には出納簿の該当する整理番号を記載し、「経費項目」欄には該当する経費項目に○を記載すること。
- ※ 按分した場合は、按分率欄及び按分後金額欄に記載すること。

領収書整理票

(議員名:加藤貴志)

整理番号	27	経費項目	調査研究費	研修費	広報広聴費	要請陳情等活動費	会議費	資料作成費	資料購入費	事務所費	事務費	人件費
							○					

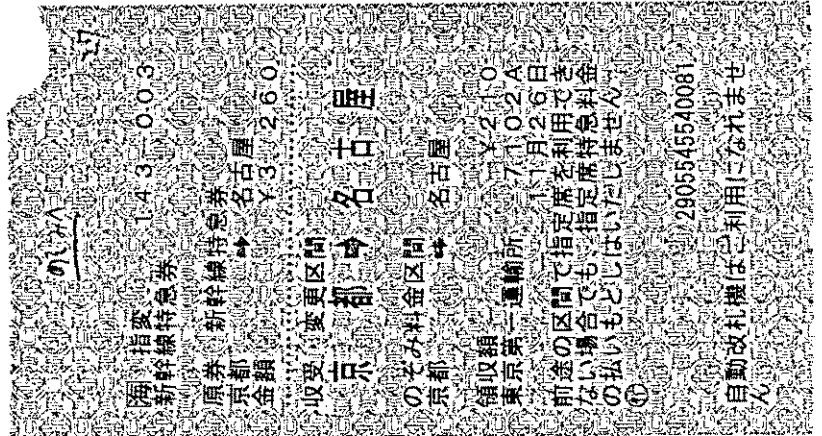

<児童虐待防止に係わる調査研究活動:滋賀>

★日本子ども虐待防止学会参加

特急料金差額(京都→名古屋) 210円

* 本来の京都・名古屋間の経費は210円(充当額)。対象切符を購入できなかったため特急券を購入し3,260円を支払った。

按分率	按分後金額

整理番号	28	経費項目	調査研究費	研修費	広報広聴費	要請陳情等活動費	会議費	資料作成費	資料購入費	事務所費	事務費	人件費
					○							

ボネクタ:10月分

目的: 県政内容をタイムリーに広報するとともに議会活動に必要な県政の課題を広く聴取することを主目的とした利用

按分率	按分後金額
0.9	9,702円

- ※ 領収書は重ならないように貼付すること。なお、領収書が大きい場合は、記入欄を一つにまとめたり、別添とすることも可能である。
- ※ 「整理番号」欄には出納簿の該当する整理番号を記載し、「経費項目」欄には該当する経費項目に○を記載すること。
- ※ 按分した場合は、按分率欄及び按分後金額欄に記載すること。

領収書整理票

(議員名:加藤貴志)

整理番号	29	経費項目	調査研究費	研修費	広報広聴費	要請陳情等活動費	会議費	資料作成費	資料購入費	事務所費	事務費	人件費
							○				○	

携帯電話代(9月分)

¥2,910 × 0.5 = ¥1,455

按分率	0.5	按分後金額	1,455円
-----	-----	-------	--------

整理番号	30	経費項目	調査研究費	研修費	広報広聴費	要請陳情等活動費	会議費	資料作成費	資料購入費	事務所費	事務費	人件費
							○					

<高速代> 充当金額:2,530円

一般質問打ち合わせ

(県議事堂)

按分率		按分後金額	
-----	--	-------	--

- ※ 領収書は重ならないように貼付すること。なお、領収書が大きい場合は、記入欄を一つにまとめたり、別添とすることも可能である。
- ※ 「整理番号」欄には出納簿の該当する整理番号を記載し、「経費項目」欄には該当する経費項目に○を記載すること。
- ※ 按分した場合は、按分率欄及び按分後金額欄に記載すること。

領収書整理票

(議員名:加藤貴志)

整理番号	31	経費項目	調査研究費	研修費	広報広聴費	要請陳情等活動費	会議費	資料作成費	資料購入費	事務所費	事務費	人件費
							○					

<高速代> 充当金額:3,140円
福祉関連団体イベント(名古屋)

按分率	按分後金額

整理番号	32	経費項目	調査研究費	研修費	広報広聴費	要請陳情等活動費	会議費	資料作成費	資料購入費	事務所費	事務費	人件費
							○					

<高速代> 充当金額:2,790円
三役会
(県議事堂)

按分率	按分後金額

- ※ 領収書は重ならないように貼付すること。なお、領収書が大きい場合は、記入欄を一つにまとめたり、別添とすることも可能である。
- ※ 「整理番号」欄には出納簿の該当する整理番号を記載し、「経費項目」欄には該当する経費項目に○を記載すること。
- ※ 按分した場合は、按分率欄及び按分後金額欄に記載すること。

領収書整理票

(議員名:加藤貴志)

整理番号	33	経費項目	調査研究費	研修費	広報広聴費	要請陳情等活動費	会議費	資料作成費	資料購入費	事務所費	事務費	人件費
							○					

<高速代> 充当金額:2,540円
 日台観光レセプション
 (名古屋)

按分率		按分後金額	
-----	--	-------	--

整理番号	34	経費項目	調査研究費	研修費	広報広聴費	要請陳情等活動費	会議費	資料作成費	資料購入費	事務所費	事務費	人件費
							○					

<高速代> 充当金額:1,260円
 認知症予防に関し意見交換
 (国立長寿医療研究センター)

按分率		按分後金額	
-----	--	-------	--

- ※ 領収書は重ならないように貼付すること。なお、領収書が大きい場合は、記入欄を一つにまとめたり、別添とすることも可能である。
- ※ 「整理番号」欄には出納簿の該当する整理番号を記載し、「経費項目」欄には該当する経費項目に○を記載すること。
- ※ 按分した場合は、按分率欄及び按分後金額欄に記載すること。

領収書整理票

(議員名:加藤貴志)

整理番号	35	経費項目	調査研究費	研修費	広報広聴費	要請陳情等活動費	会議費	資料作成費	資料購入費	事務所費	事務費	人件費
							○					

<高速代> 充当金額:2,240円
 世界身体障害者野球大会
 (バンテリンドーム名古屋)

按分率		按分後金額	
-----	--	-------	--

整理番号	36	経費項目	調査研究費	研修費	広報広聴費	要請陳情等活動費	会議費	資料作成費	資料購入費	事務所費	事務費	人件費
							○					

<高速代> 充当金額:2,790円
 一般質問打ち合わせ
 (県議事堂)

按分率		按分後金額	
-----	--	-------	--

- ※ 領収書は重ならないように貼付すること。なお、領収書が大きい場合は、記入欄を一つにまとめたり、別添とすることも可能である。
- ※ 「整理番号」欄には出納簿の該当する整理番号を記載し、「経費項目」欄には該当する経費項目に○を記載すること。
- ※ 按分した場合は、按分率欄及び按分後金額欄に記載すること。

領収書整理票

(議員名:加藤貴志)

整理番号	37	経費項目	調査研究費	研修費	広報広聴費	要請陳情等活動費	会議費	資料作成費	資料購入費	事務所費	事務費	人件費
							○					

<高速代> 充当金額:3,540円
 総会、一般質問打ち合わせ
 (県議事堂)

按分率		按分後金額	
-----	--	-------	--

整理番号	38	経費項目	調査研究費	研修費	広報広聴費	要請陳情等活動費	会議費	資料作成費	資料購入費	事務所費	事務費	人件費
							○					

<認知症政策に係わる調査研究活動:新潟>
 ★ヒアリングフレイル他
 駐車場代(笹島)
 別紙、県外活動報告書 18のとおり
 <高速代> 充当金額:1,260円

按分率		按分後金額	
-----	--	-------	--

- ※ 領収書は重ならないように貼付すること。なお、領収書が大きい場合は、記入欄を一つにまとめたり、別添とすることも可能である。
- ※ 「整理番号」欄には出納簿の該当する整理番号を記載し、「経費項目」欄には該当する経費項目に○を記載すること。
- ※ 按分した場合は、按分率欄及び按分後金額欄に記載すること。

領収書整理票

(議員名:加藤貴志)

整理番号	39	経費項目	調査研究費	研修費	広報広聴費	要請陳情等活動費	会議費	資料作成費	資料購入費	事務所費	事務費	人件費
							○					

<高速代> 充当金額:2,790円
 一般質問打ち合わせ
 (県議事堂)

按分率	按分後金額

整理番号	40	経費項目	調査研究費	研修費	広報広聴費	要請陳情等活動費	会議費	資料作成費	資料購入費	事務所費	事務費	人件費
				○								

名鉄協商パーキング 白壁第3
名鉄協商株式会社
 TEL.0120-722-247
 登録番号:T3180001033061 適用税率10%

領収証

(ご利用明細書)

入庫日時 2023年10月01日 12時20分
 出庫日時 2023年10月01日 16時50分
 No.01-061543 車室05-000002

駐車料金(一般) 1000円

.....
 クレジット支払 処理番号:AIRAS 1,000円

★ケアリーバー講演会
 駐車場代(名古屋)

按分率	按分後金額

- ※ 領収書は重ならないように貼付すること。なお、領収書が大きい場合は、記入欄を一つにまとめたり、別添とすることも可能である。
- ※ 「整理番号」欄には出納簿の該当する整理番号を記載し、「経費項目」欄には該当する経費項目に○を記載すること。
- ※ 按分した場合は、按分率欄及び按分後金額欄に記載すること。

三

05-11-10 カード振込

*33,000



①

支払日	ご利用店名(海外ご利用店名/海外都市名)	ご利用者	ご利用日	ご利用金額(円)
	*** 通常払いご利用明細 ***			
2023年11月10日	ETC 豊田南第二-名古屋南第	1117	2023年9月1日	510
2023年11月10日	ETC 名古屋南第一-豊田南第二	1117	2023年9月1日	510
2023年11月10日	ETC 東別院出口-	1117	2023年9月1日	700
2023年11月10日	ETC 名南至湾岸-	1117	2023年9月1日	810
2023年11月10日	ETC特別割引 豊田東 一名古屋南第	1117	2023年9月2日	540
2023年11月10日	ETC特別割引 名古屋南第一-豊田上郷ス	1117	2023年9月2日	540
2023年11月10日	ETC特別割引 豊田東 一豊川	1117	2023年9月2日	820
2023年11月10日	ETC 高辻出口 -	1117	2023年9月2日	620
2023年11月10日	ETC 名南至湾岸-	1117	2023年9月2日	620
2023年11月10日	ETC 豊田南第二-名古屋南第	1117	2023年9月6日	510
2023年11月10日	ETC 名古屋南第一-豊田上郷ス	1117	2023年9月6日	770
2023年11月10日	ETC 東別院出口-	1117	2023年9月6日	700
2023年11月10日	ETC 名南至湾岸-	1117	2023年9月6日	810
2023年11月10日	ETC 豊田 一名古屋	1117	2023年9月7日	640
2023年11月10日	ETC 名古屋 一桶	1117	2023年9月7日	580
2023年11月10日	ETC 名古屋南第一-豊田南第二	1117	2023年9月7日	510
2023年11月10日	ETC特別割引 名南至湾岸-	1117	2023年9月7日	810
2023年11月10日	ETC 豊田上郷ス-豊明	1117	2023年9月8日	630
2023年11月10日	ETC 豊明 一豊田上郷ス	1117	2023年9月8日	630
2023年11月10日	ETC 名古屋 一引山	1117	2023年9月10日	270
2023年11月10日	ETC特別割引 豊田上郷ス-名古屋	1117	2023年9月10日	560
2023年11月10日	ETC特別割引 名古屋南第一-豊田東	1117	2023年9月10日	540
2023年11月10日	ETC 名南至湾岸-	1117	2023年9月10日	870
2023年11月10日	ETC 豊田南第二-名古屋南第	1117	2023年9月11日	510
2023年11月10日	ETC 名古屋南第一-豊田上郷ス	1117	2023年9月11日	770
2023年11月10日	ETC 東別院出口-	1117	2023年9月11日	700
2023年11月10日	ETC 名南至湾岸-	1117	2023年9月11日	810
2023年11月10日	ETC 豊田上郷ス-東名三好	1117	2023年9月12日	490
2023年11月10日	ETC 東名三好 一名古屋	1117	2023年9月12日	480
2023年11月10日	ETC 名古屋 一高針JCT	1117	2023年9月12日	300
2023年11月10日	ETC 名古屋南第一-豊田上郷ス	1117	2023年9月12日	770
2023年11月10日	ETC 吹上西出口-	1117	2023年9月12日	500
2023年11月10日	ETC 名南至湾岸-	1117	2023年9月12日	1,000
2023年11月10日	JR東日本	1117	2023年9月16日	28,020
2023年11月10日	ETC特別割引 名古屋南第一-豊田上郷ス	1117	2023年9月16日	540
2023年11月10日	ETC 名南至湾岸-	1117	2023年9月16日	720
2023年11月10日	ETC 豊田南第二-名古屋南第	1117	2023年9月19日	510
2023年11月10日	ETC 名古屋南第一-豊田東	1117	2023年9月19日	770
2023年11月10日	ETC 東別院出口-	1117	2023年9月19日	700
2023年11月10日	ETC 名南至湾岸-	1117	2023年9月19日	810
2023年11月10日	ETCマイレージ還元超過 名古屋南第一-豊田上郷ス	1117	2023年9月21日	260
2023年11月10日	JR東海	1117	2023年9月22日	11,870
2023年11月10日	JR東海	1117	2023年9月22日	11,870
2023年11月10日	MAパーク駐車場	1117	2023年9月22日	750
2023年11月10日	ETC 豊田南第二-名古屋南第	1117	2023年9月26日	510
2023年11月10日	ETC 名古屋南第一-豊田上郷ス	1117	2023年9月26日	770
2023年11月10日	NTTコミュニケーションズご利用代金	1117	2023年9月26日	2,910
2023年11月10日	ETC 東別院出口-	1117	2023年9月26日	700
2023年11月10日	ETC 名南至湾岸-	1117	2023年9月26日	810
2023年11月10日	ポネクタ	1117	2023年9月30日	10,780
2023年11月10日	ラインコウシキアカウト	1117	2023年10月1日	5,500
2023年11月10日	日経ID決済	1117	2023年10月1日	1,000
2023年11月10日	日経ID決済	1117	2023年10月1日	5,500
2023年11月10日	名鉄協商パーキング	1117	2023年10月1日	1,000
2023年11月10日	中日販売店新聞購読料9月分	1117	2023年10月2日	3,400
2023年11月10日	中部電力	1117	2023年10月5日	1,881
2023年11月10日	コジタクシー ホンブ	1117	2023年10月8日	1,000
2023年11月10日	JR東海	1117	2023年10月8日	15,160
2023年11月10日	JR東海	1117	2023年10月8日	15,160
	*** 通常払いご利用合計			400,679

30
31
32
33
34
35
36
37
38
39
40
41
42
43
44
45
46
47
48
49
50
51
52
53
54
55
56
57
58
59
60
61
62
63
64
65
66
67
68
69
70
71
72
73
74
75
76
77
78
79
80
81
82
83
84
85
86
87
88
89
90
91
92
93
94
95
96
97
98
99
100



5-11-10 (ミツビシUFJコス) 自払 400,679 A

領収書整理票

(議員名:加藤貴志)

整理番号	1	経費項目	調査研究費	研修費	広報広聴費	要請陳情等活動費	会議費	資料作成費	資料購入費	事務所費	事務費	人件費
										○		

事務所家賃12月分(12/15-1/15)
 $¥33,000 \times 0.5 = ¥16,500$

按分率	0.5	按分後金額	16,500円
-----	-----	-------	---------

整理番号	2	経費項目	調査研究費	研修費	広報広聴費	要請陳情等活動費	会議費	資料作成費	資料購入費	事務所費	事務費	人件費
											○	

車リース代 12月分
 $¥49,918 \times 0.5 = ¥24,959$

按分率	0.5	按分後金額	24,959円
-----	-----	-------	---------

- ※ 領収書は重ならないように貼付すること。なお、領収書が大きい場合は、記入欄を一つにまとめたり、別添とすることも可能である。
- ※ 「整理番号」欄には出納簿の該当する整理番号を記載し、「経費項目」欄には該当する経費項目に○を記載すること。
- ※ 按分した場合は、按分率欄及び按分後金額欄に記載すること。

領収書整理票

(議員名:加藤貴志)

整理番号	3	経費項目	調査研究費	研修費	広報広聴費	要請陳情等活動費	会議費	資料作成費	資料購入費	事務所費	事務費	人件費
					○							

ライン ペイラインアット(12月分)

目的: 県政内容をタイムリーに広報するとともに議会活動に必要な
県政の課題を広く聴取することのみに利用

按分率		按分後金額	
-----	--	-------	--

整理番号	4	経費項目	調査研究費	研修費	広報広聴費	要請陳情等活動費	会議費	資料作成費	資料購入費	事務所費	事務費	人件費
									○			

<新聞購読代>
中日新聞:10月分

按分率		按分後金額	
-----	--	-------	--

- ※ 領収書は重ならないように貼付すること。なお、領収書が大きい場合は、記入欄を一つにまとめたり、別添とすることも可能である。
- ※ 「整理番号」欄には出納簿の該当する整理番号を記載し、「経費項目」欄には該当する経費項目に○を記載すること。
- ※ 按分した場合は、按分率欄及び按分後金額欄に記載すること。

領収書整理票

(議員名:加藤貴志)

整理番号	5	経費項目	調査研究費	研修費	広報広聴費	要請陳情等活動費	会議費	資料作成費	資料購入費	事務所費	事務費	人件費
									○			

<新聞購読代>

日経新聞 紙版:11月分

按分率		按分後金額	
-----	--	-------	--

整理番号	6	経費項目	調査研究費	研修費	広報広聴費	要請陳情等活動費	会議費	資料作成費	資料購入費	事務所費	事務費	人件費
									○			

<新聞購読代>

日経新聞 電子版:11月分

*全国の地方版ページ、トピック、詳細解説による情報入手
最新情報に外出先でもタイムリーにアクセスできる

按分率		按分後金額	
-----	--	-------	--

- ※ 領収書は重ならないように貼付すること。なお、領収書が大きい場合は、記入欄を一つにまとめたり、別添とすることも可能である。
- ※ 「整理番号」欄には出納簿の該当する整理番号を記載し、「経費項目」欄には該当する経費項目に○を記載すること。
- ※ 按分した場合は、按分率欄及び按分後金額欄に記載すること。

領収書整理票

(議員名:加藤貴志)

整理番号	7	経費項目	調査研究費	研修費	広報広聴費	要請陳情等活動費	会議費	資料作成費	資料購入費	事務所費	事務費	人件費
										○		

事務所電気代(11月分)

¥1,652 × 0.5 = ¥826

按分率	0.5	按分後金額	826円
-----	-----	-------	------

整理番号	8	経費項目	調査研究費	研修費	広報広聴費	要請陳情等活動費	会議費	資料作成費	資料購入費	事務所費	事務費	人件費
			○									

②



apollastation

エザキ株式会社
セルフマすづか店
愛知県豊田市
榊家西町北屋敷100
TEL:0565-42-7682 SS:80102-15765
登録番号: T6180001129617

クレジットカード売上票

2023/12/08(金) 10:52 伝票No.3037
取引通番 1082

TAKASHI KATO 様
328-15765-01568-115 EP 80102
XXXXXXXXXXXX
DP/EP/Ponta

012000 5881
レギュラーガソリン P10 ¥5670
数量 35.22L
単価 @161
※会員優待
(スベシヤル) -03 適用後単価です

合計 ¥5,670
内訳分消費税 ¥515
(内税10%対象 ¥5670)
(内税10%消費税 ¥515)

市民相談対応、調査研究活動など:

¥5,670 × 0.5 = ¥2,835

車燃料代 35.22L

按分率	0.5	按分後金額	2,835円
-----	-----	-------	--------

※ 領収書は重ならないように貼付すること。なお、領収書が大きい場合は、記入欄を一つにまとめたり、別添とすることも可能である。
 ※ 「整理番号」欄には出納簿の該当する整理番号を記載し、「経費項目」欄には該当する経費項目に○を記載すること。
 ※ 按分した場合は、按分率欄及び按分後金額欄に記載すること。

毎度お引立ていただきありがとうございます。

おなまえ 加藤 貴志 事務所 様

作成日令和 5年11月 7日

お客さま番号	6401042625860	日程	04
供給地点特定番号	0406401042625860000000		
契約種別	従量電灯B		
契約容量	30A	力率	

電気ご使用量のお知らせ

令和 5年11月分 の電気ご使用量を下記のとおりお知らせいたします。

ご使用量 35 kWh

計器番号324 第1計器

当月指示数	1135.8
前月指示数	1101.3
差引	34.5

[前年同月実績] (ご使用日数 32日 契約容量 30A)
ご使用量 32 kWh

検針日 11月 7日 ご使用期間 10月 5日 ~ 11月 6日
ご使用日数33日 記事

ご請求予定額	1,652円
(うち消費税等相当額)	150円
【ご請求予定額内訳】	
基本料金	891円00銭
電力量料金 1段料金	712円95銭
(うち燃料費調整額 -33円60銭)	
再エネ発電促進賦課金	49円

燃料費調整単価 (税込) -0円96銭/kWh
再エネ発電促進賦課金単価 (税込) 1円40銭/kWh

12月分の ご案内	検針月日12月 6日 燃料費調整単価 (税込)	ご使用期間11月 7日~12月 5日 -1円10銭/kWh
--------------	----------------------------	----------------------------------

領収書整理票

(議員名:加藤貴志)

整理番号	9	経費項目	調査研究費	研修費	広報広聴費	要請陳情等活動費	会議費	資料作成費	資料購入費	事務所費	事務費	人件費
		○										



apollostation

エザキ株式会社
 セルフ・よすづつか店
 愛知県豊田市
 神保町北屋敷100
 TEL: 0565-42-7682 SS: 80102-15765
 登録番号: 16180001129617

クレジットカード売上票

2023/12/21(木) 11:44 伝票No.4139
 取引通番 2866

TAKASHI KATO 様
 328-15765-01588-115 EP 80102
 XXXXX XXXX
 DP/EP (出払Ponta)

012000 7217
 レギュラーガソリン P01 ¥5730
 数量 36.04L
 単価 @159

合計 ¥5,730
 内税分消費税 ¥521
 (内税10%対象 ¥5730)
 (内税10%消費税 ¥521)

市民相談対応、調査研究活動など:

$¥5,730 \times 0.5 = ¥2,865$

車燃料代 36.04L

按分率	0.5	按分後金額	2,865円
-----	-----	-------	--------

整理番号	10	経費項目	調査研究費	研修費	広報広聴費	要請陳情等活動費	会議費	資料作成費	資料購入費	事務所費	事務費	人件費
											○	

<事務用備品>

$¥2,583 \times 0.5 = ¥1,292$

按分率	0.5	按分後金額	1,292円
-----	-----	-------	--------

※ 領収書は重ならないように貼付すること。なお、領収書が大きい場合は、記入欄を一つにまとめたり、別添とすることも可能である。
 ※ 「整理番号」欄には出納簿の該当する整理番号を記載し、「経費項目」欄には該当する経費項目に○を記載すること。
 ※ 按分した場合は、按分率欄及び按分後金額欄に記載すること。

注文番号503-7748101-5163814の領収書（再発行）
このページを印刷してご利用ください。

再発行日: 2024年5月9日
注文日: 2023年10月15日
Amazon.co.jp 注文番号: 503-7748101-5163814
ご請求額: ¥2,583

加藤 貴志 様

2023年10月17日に発送済み

注文商品 価格
1点 電源タップ Type-C付き 延長コードタワー 伸縮固定パーツ付 NVEESHOX コンセントusb付 雷ガード3層 12個AC口 3個USBポート たこ足配線 テーブルタップ OA マルチタップ 机の下 壁掛け 安全保護機能 ¥3,229
販売: NVEESHOX Direct (出品者のプロフィール)

コンディション: 新品

お届け先住所:

[Redacted]

配送方法:
お急ぎ便

支払い情報

請求先住所:
加藤 たかし

クレジットカードへの請求

商品の小計:	¥3,229
配送料・手数料:	¥0
注文合計:	¥3,229
割引:	¥646
ご請求額:	¥2,583
2023年10月17日:	¥2,583

注文の状況を確認するには、注文内容をご覧ください。

利用規約 | プライバシー規約 ©1996-2020, Amazon.com, Inc. and its affiliates

トップへ戻る

日本語

日本

ヘルプ・サポート

利用規約 | プライバシー規約 | パーソナライズド広告規約 | 各種規約 | 特定商取引法に基づく表示
© 1996-2022, Amazon.com, Inc. or its affiliates

領収書整理票

(議員名:加藤貴志)

整理番号	11	経費項目	調査研究費	研修費	広報広聴費	要請陳情等活動費	会議費	資料作成費	資料購入費	事務所費	事務費	人件費
						○						

<高速代> 充当金額: 1,540円
 奥三河幹線道路整備促進協議会要望会(県議事堂)

按分率		按分後金額	
-----	--	-------	--

整理番号	12	経費項目	調査研究費	研修費	広報広聴費	要請陳情等活動費	会議費	資料作成費	資料購入費	事務所費	事務費	人件費
											○	

携帯電話代(10月分)
 ¥2,899 × 0.5 = ¥1,450

按分率	0.5	按分後金額	1,450円
-----	-----	-------	--------

- ※ 領収書は重ならないように貼付すること。なお、領収書が大きい場合は、記入欄を一つにまとめたり、別添とすることも可能である。
- ※ 「整理番号」欄には出納簿の該当する整理番号を記載し、「経費項目」欄には該当する経費項目に○を記載すること。
- ※ 按分した場合は、按分率欄及び按分後金額欄に記載すること。

領収書整理票

(議員名:加藤貴志)

整理番号	13	経費項目	調査研究費	研修費	広報広聴費	要請陳情等活動費	会議費	資料作成費	資料購入費	事務所費	事務費	人件費
					○							

ボネクタ:11月分

目的:県政内容をタイムリーに広報するとともに議会活動に必要な
県政の課題を広く聴取することを主目的とした利用

按分率	0.9	按分後金額	9,702円
-----	-----	-------	--------

整理番号	14	経費項目	調査研究費	研修費	広報広聴費	要請陳情等活動費	会議費	資料作成費	資料購入費	事務所費	事務費	人件費
							○					

JPSJ* -キク* 藤田学園A棟
 TEL 0120-572-105
 事業者名:(株)日本駐車場サービス
 登録番号:T412000111821
 消費税率:全て10%適用対象

領 収 証

入車日時 2023年12月04日 10時13分
 精算日時 2023年12月04日 11時37分
 No.34-001673 券No.03-274085

駐車料金(一般) 100円

料金計 100円

<保健医療に係わる調査研究活動>
 ★新生児マススクリーニング検査
 駐車場代(藤田医科大学)

按分率		按分後金額	
-----	--	-------	--

- ※ 領収書は重ならないように貼付すること。なお、領収書が大きい場合は、記入欄を一つにまとめたり、別添とすることも可能である。
- ※ 「整理番号」欄には出納簿の該当する整理番号を記載し、「経費項目」欄には該当する経費項目に○を記載すること。
- ※ 按分した場合は、按分率欄及び按分後金額欄に記載すること。

領収書整理票

(議員名:加藤貴志)

整理番号	15	経費項目	調査研究費	研修費	広報広聴費	要請陳情等活動費	会議費	資料作成費	資料購入費	事務所費	事務費	人件費
					○							

郵送費(県政通信(Vol.14) 発送費用

按分率	按分後金額

整理番号	16	経費項目	調査研究費	研修費	広報広聴費	要請陳情等活動費	会議費	資料作成費	資料購入費	事務所費	事務費	人件費
							○					

<保健医療に係わる調査研究活動:東京>
 ★新生児マススクリーニング検査
 電車(東京→永田町)
 別紙、県外活動報告書25のとおり

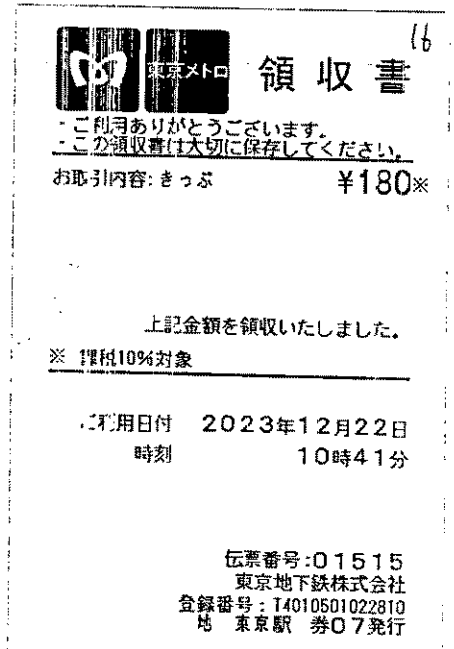

按分率	按分後金額

※ 領収書は重ならないように貼付すること。なお、領収書が大きい場合は、記入欄を一つにまとめたり、別添とすることも可能である。
 ※ 「整理番号」欄には出納簿の該当する整理番号を記載し、「経費項目」欄には該当する経費項目に○を記載すること。
 ※ 按分した場合は、按分率欄及び按分後金額欄に記載すること。

領収書

第 426295-03 号

おなまえ	加藤 貴志 様		<領収内訳>	<備考>
受領金額	円	72,520	現金	円 (15)
10%	(内消費税等)	円	小切手	円
8%	(内消費税等)	円	切手	円
非課税		円	証紙	円
※金額欄を訂正しているものは無効です			キャッシュレス決済	円 2520
			(決済ブランド名:)	

郵便		お取引の内容			
切手・葉書・印紙・販売品の販売	〒	(@ 84円) × 30	(枚・個・通・件)	(@ 円) ×	(枚・個・通・件)
郵便料金の収納		(@ 円) ×	(枚・個・通・件)	(@ 円) ×	(枚・個・通・件)
[別納 計器予納金 受取人払]		(@ 円) ×	(枚・個・通・件)	(@ 円) ×	(枚・個・通・件)
[着払 その他]					
貯金					
保険	保険料の払込み	保険証券(書)の記号番号		払込期間及び払込月数	
		年 月 日	年 月 日	年 月 日	年 月 日
物販等	店頭販売商品の販売 カタログ販売 その他()	(申込書番号)	10%(食品以外)		
		8%(食品)*			

上記の金額を、確かに領収いたしました。

2023年 11月 13日

日本郵便株式会社

(所在地: 東京都千代田区大手町2丁目3番1号)
登録番号: T1010001112577

*印は軽減税率対象商品です

取扱郵便局

上郷 郵便局

電話番号

0565-21-1500

取扱者氏名



【郵便局】
収入印紙

課税相当額
以上貼付

取扱者
印

※裏面の「ご注意」欄をご確認ください。

第 426295-03 号

領収書整理票

(議員名:加藤貴志)

整理番号	17	経費項目	調査研究費	研修費	広報広聴費	要請陳情等活動費	会議費	資料作成費	資料購入費	事務所費	事務費	人件費
							○					



ご利用ありがとうございます。
この領収書は大切に保存してください。
お取引内容:きっぷ **¥180**※

上記金額を領収いたしました。

※ 課税10%対象

ご利用日付 2023年12月22日
時刻 12時26分

伝票番号:18815
東京地下鉄株式会社
登録番号:T4010501022810
永田町駅 券02発行

<保健医療に係わる調査研究活動:東京>

★新生児マスキリーニング検査

電車(永田町→東京)

別紙、県外活動報告書 25のとおり

按分率		按分後金額	
-----	--	-------	--

整理番号	18	経費項目	調査研究費	研修費	広報広聴費	要請陳情等活動費	会議費	資料作成費	資料購入費	事務所費	事務費	人件費
							○					

領収書

(株) コインパーク

車室 No.6

入庫時刻 12月22日 08時12分
精算時刻 12月22日 15時01分

受領金額 900円
2023年12月22日15時02分 発行

適用税率10%
登録番号 (T6011101
027248)

A-2636
名古屋竹橋町
TEL 0120-378-787

<保健医療に係わる調査研究活動:東京>

★新生児マスキリーニング検査

駐車場代(名古屋)

別紙、県外活動報告書 25のとおり

按分率		按分後金額	
-----	--	-------	--

※ 領収書は重ならないように貼付すること。なお、領収書が大きい場合は、記入欄を一つにまとめたり、別添とすることも可能である。

※ 「整理番号」欄には出納簿の該当する整理番号を記載し、「経費項目」欄には該当する経費項目に○を記載すること。

※ 按分した場合は、按分率欄及び按分後金額欄に記載すること。

領収書整理票

(議員名:加藤貴志)

整理番号	19	経費項目	調査研究費	研修費	広報広聴費	要請陳情等活動費	会議費	資料作成費	資料購入費	事務所費	事務費	人件費
				○								

<高速代> 充当金額:2,600円
 ケアリーバー講演会(名古屋市)

按分率		按分後金額	
-----	--	-------	--

整理番号	20	経費項目	調査研究費	研修費	広報広聴費	要請陳情等活動費	会議費	資料作成費	資料購入費	事務所費	事務費	人件費
							○					

<高速代> 充当金額:2,570円
 第7回日本産前産後ケア子育て支援学会

按分率		按分後金額	
-----	--	-------	--

- ※ 領収書は重ならないように貼付すること。なお、領収書が大きい場合は、記入欄を一つにまとめたり、別添とすることも可能である。
- ※ 「整理番号」欄には出納簿の該当する整理番号を記載し、「経費項目」欄には該当する経費項目に○を記載すること。
- ※ 按分した場合は、按分率欄及び按分後金額欄に記載すること。

領収書整理票

(議員名:加藤貴志)

整理番号	21	経費項目	調査研究費	研修費	広報広聴費	要請陳情等活動費	会議費	資料作成費	資料購入費	事務所費	事務費	人件費
						○						

<高速代> 充当金額:5,320円
 一般質問打ち合わせ、エイジング学会
 (県議事堂、国際展示場)

按分率		按分後金額	
-----	--	-------	--

整理番号	22	経費項目	調査研究費	研修費	広報広聴費	要請陳情等活動費	会議費	資料作成費	資料購入費	事務所費	事務費	人件費
						○						

<高速代> 充当金額:1,640円
 市民相談(現場確認 * 県道16号)

按分率		按分後金額	
-----	--	-------	--

- ※ 領収書は重ならないように貼付すること。なお、領収書が大きい場合は、記入欄を一つにまとめたり、別添とすることも可能である。
- ※ 「整理番号」欄には出納簿の該当する整理番号を記載し、「経費項目」欄には該当する経費項目に○を記載すること。
- ※ 按分した場合は、按分率欄及び按分後金額欄に記載すること。

領収書整理票

(議員名:加藤貴志)

整理番号	23	経費項目	調査研究費	研修費	広報広聴費	要請陳情等活動費	会議費	資料作成費	資料購入費	事務所費	事務費	人件費
						○						

<高速代> 充当金額:1,640円
市民相談(現場確認*五条川)

按分率		按分後金額	
-----	--	-------	--

整理番号	24	経費項目	調査研究費	研修費	広報広聴費	要請陳情等活動費	会議費	資料作成費	資料購入費	事務所費	事務費	人件費
							○					

<高速代> 充当金額:3,360円
伐木競技会(東栄町)

按分率		按分後金額	
-----	--	-------	--

- ※ 領収書は重ならないように貼付すること。なお、領収書が大きい場合は、記入欄を一つにまとめたり、別添とすることも可能である。
- ※ 「整理番号」欄には出納簿の該当する整理番号を記載し、「経費項目」欄には該当する経費項目に○を記載すること。
- ※ 按分した場合は、按分率欄及び按分後金額欄に記載すること。

領収書整理票

(議員名:加藤貴志)

整理番号	25	経費項目	調査研究費	研修費	広報広聴費	要請陳情等活動費	会議費	資料作成費	資料購入費	事務所費	事務費	人件費
						○						

<高速代> 充当金額: 1,250円
ジブリパーク内覧会

按分率		按分後金額	
-----	--	-------	--

整理番号	26	経費項目	調査研究費	研修費	広報広聴費	要請陳情等活動費	会議費	資料作成費	資料購入費	事務所費	事務費	人件費
						○						

<高速代> 充当金額: 2,980円
市民相談(現場確認 * 県道16号)

按分率		按分後金額	
-----	--	-------	--

- ※ 領収書は重ならないように貼付すること。なお、領収書が大きい場合は、記入欄を一つにまとめたり、別添とすることも可能である。
- ※ 「整理番号」欄には出納簿の該当する整理番号を記載し、「経費項目」欄には該当する経費項目に○を記載すること。
- ※ 按分した場合は、按分率欄及び按分後金額欄に記載すること。

領収書整理票

(議員名:加藤貴志)

整理番号	27	経費項目	調査研究費	研修費	広報広聴費	要請陳情等活動費	会議費	資料作成費	資料購入費	事務所費	事務費	人件費
						○						

<高速代> 充当金額:2,980円
 市民相談(現場確認*五条川)

按分率		按分後金額	
-----	--	-------	--

整理番号		経費項目	調査研究費	研修費	広報広聴費	要請陳情等活動費	会議費	資料作成費	資料購入費	事務所費	事務費	人件費

按分率		按分後金額	
-----	--	-------	--

- ※ 領収書は重ならないように貼付すること。なお、領収書が大きい場合は、記入欄を一つにまとめたり、別添とすることも可能である。
- ※ 「整理番号」欄には出納簿の該当する整理番号を記載し、「経費項目」欄には該当する経費項目に○を記載すること。
- ※ 按分した場合は、按分率欄及び按分後金額欄に記載すること。



05-12-15 カ一下振込

*33,000 [REDACTED] ①



普通預金
(兼お借入明細) **4**

振替 口座振替 支払会社 金額 振替 振替 振替 振替 振替

05-1227 口座振替 3

+49918 DF.アイチクレシ[®]ツト

②



<p>① 振替 振替 振替 振替 振替</p>	<p>② 振替 振替 振替 振替 振替</p>	<p>③ 振替 振替 振替 振替 振替</p>
-------------------------	-------------------------	-------------------------

振支払日	ご利用店名(海外ご利用店名/海外都市名)	ご利用者	ご利用日	ご利用金額(円)
	*** 通常払いご利用明細 ***			
2023年12月11日	ETC 名古屋 一高針JCT	1117	2023年10月1日	300
2023年12月11日	ETC特別割引 豊田 一名古屋	1117	2023年10月1日	450
2023年12月11日	ETC特別割引 名古屋南第一豊田上郷ス	1117	2023年10月1日	540
2023年12月11日	ETC 吹上西出口一	1117	2023年10月1日	500
2023年12月11日	ETC 名南至湾岸一	1117	2023年10月1日	810
2023年12月11日	ETC特別割引 豊田南第二一名古屋南第	1117	2023年10月8日	360
2023年12月11日	ETC特別割引 名古屋南第一豊田東	1117	2023年10月8日	540
2023年12月11日	ETC 黄金出口 一	1117	2023年10月8日	860
2023年12月11日	ETC特別割引 名南至湾岸一	1117	2023年10月8日	810
2023年12月11日	ETC 豊田南第二一大府第一	1117	2023年10月13日	550
2023年12月11日	ETC 大府第一 一豊田南第二	1117	2023年10月13日	550
2023年12月11日	ETC 豊田南第二一名古屋南第	1117	2023年10月13日	510
2023年12月11日	ETC 名古屋南第一豊田上郷ス	1117	2023年10月13日	770
2023年12月11日	ETC 高辻出口 一	1117	2023年10月13日	620
2023年12月11日	ETC 名南至湾岸一	1117	2023年10月13日	620
2023年12月11日	ETC りんくう本一高	1117	2023年10月13日	910
2023年12月11日	ETC特別割引 大高 一りんくう本	1117	2023年10月13日	790
2023年12月11日	ETC特別割引 東名三好 一小牧	1117	2023年10月14日	820
2023年12月11日	ETC特別割引 小牧 一東名三好	1117	2023年10月14日	820
2023年12月11日	ETC特別割引 東名三好 一小牧	1117	2023年10月15日	820
2023年12月11日	ETC特別割引 小牧 一東名三好	1117	2023年10月15日	820
2023年12月11日	AMAZON. CO. JP	1117	2023年10月16日	2,583
2023年12月11日	ETC 豊田上郷ス一浜松引佐北	1117	2023年10月18日	1,850
2023年12月11日	ETC 新城 一豊田上郷ス	1117	2023年10月18日	1,510
2023年12月11日	ETC 高針 一東名名古屋	1117	2023年10月21日	300
2023年12月11日	ETC特別割引 名古屋 一豊田上郷ス	1117	2023年10月21日	560
2023年12月11日	ETCマイレージ還元超過 高針至二環一	1117	2023年10月21日	390
2023年12月11日	ETC 豊田上郷ス一小牧	1117	2023年10月23日	1,490
2023年12月11日	ETC 小牧 一豊田上郷ス	1117	2023年10月23日	1,490
2023年12月11日	ETC 豊田上郷ス一小牧	1117	2023年10月24日	1,490
2023年12月11日	ETC 小牧 一豊田上郷ス	1117	2023年10月24日	1,490
2023年12月11日	NTTコミュニケーションズご利用代金	1117	2023年10月26日	2,899
2023年12月11日	ETC 豊田上郷ス一名古屋南第	1117	2023年10月27日	770
2023年12月11日	ETC 名古屋南第一豊田上郷ス	1117	2023年10月27日	770
2023年12月11日	ポネクタ	1117	2023年10月31日	10,780
2023年12月11日	ラインコウシキアアカウント	1117	2023年11月1日	5,500
2023年12月11日	日経ID決済	1117	2023年11月1日	1,000
2023年12月11日	日経ID決済	1117	2023年11月1日	5,500
2023年12月11日	中日販売店新聞購読料10月分	1117	2023年11月1日	3,400
2023年12月11日	中部電力	1117	2023年11月7日	1,652
2023年12月11日	ニッポンユウビン	1117	2023年11月13日	2,520
	*** 通常払いご利用合計			256,721

19
20
21
22
23
24
25
26
27
28
29
30
31
A



5-12-11 (ミツビシUFJニコス) 自払 256,721 A

領収書整理票

(議員名:加藤貴志)

整理番号	1	経費項目	調査研究費	研修費	広報広聴費	要請陳情等活動費	会議費	資料作成費	資料購入費	事務所費	事務費	人件費
										○		

事務所家賃1月分(1/15-2/15)
 $¥33,000 \times 0.5 = ¥16,500$

按分率	0.5	按分後金額	16,500円
-----	-----	-------	---------

整理番号	2	経費項目	調査研究費	研修費	広報広聴費	要請陳情等活動費	会議費	資料作成費	資料購入費	事務所費	事務費	人件費
											○	

車リース代 1月分
 $¥49,918 \times 0.5 = ¥24,959$

按分率	0.5	按分後金額	24,959円
-----	-----	-------	---------

- ※ 領収書は重ならないように貼付すること。なお、領収書が大きい場合は、記入欄を一つにまとめたり、別添とすることも可能である。
- ※ 「整理番号」欄には出納簿の該当する整理番号を記載し、「経費項目」欄には該当する経費項目に○を記載すること。
- ※ 按分した場合は、按分率欄及び按分後金額欄に記載すること。

領収書整理票

(議員名:加藤貴志)

整理番号	3	経費項目	調査研究費	研修費	広報広聴費	要請陳情等活動費	会議費	資料作成費	資料購入費	事務所費	事務費	人件費
									○			

新聞購読代(矢作新報:11, 12, 1月分)
¥4,290

按分率		按分後金額	
-----	--	-------	--

整理番号	4	経費項目	調査研究費	研修費	広報広聴費	要請陳情等活動費	会議費	資料作成費	資料購入費	事務所費	事務費	人件費
									○			

＜新聞購読代＞
中日新聞:11月分

按分率		按分後金額	
-----	--	-------	--

- ※ 領収書は重ならないように貼付すること。なお、領収書が大きい場合は、記入欄を一つにまとめたり、別添とすることも可能である。
- ※ 「整理番号」欄には出納簿の該当する整理番号を記載し、「経費項目」欄には該当する経費項目に○を記載すること。
- ※ 按分した場合は、按分率欄及び按分後金額欄に記載すること。

領収書整理票

(議員名:加藤貴志)

整理番号	5	経費項目	調査研究費	研修費	広報広聴費	要請陳情等活動費	会議費	資料作成費	資料購入費	事務所費	事務費	人件費
									○			

<新聞購読代>

日経新聞 紙版:12月分

按分率	按分後金額

整理番号	6	経費項目	調査研究費	研修費	広報広聴費	要請陳情等活動費	会議費	資料作成費	資料購入費	事務所費	事務費	人件費
									○			

<新聞購読代>

日経新聞 電子版:12月分

*全国の地方版ページ、トピック、詳細解説による情報入手
最新情報に外出先でもタイムリーにアクセスできる

按分率	按分後金額

- ※ 領収書は重ならないように貼付すること。なお、領収書が大きい場合は、記入欄を一つにまとめたり、別添とすることも可能である。
- ※ 「整理番号」欄には出納簿の該当する整理番号を記載し、「経費項目」欄には該当する経費項目に○を記載すること。
- ※ 按分した場合は、按分率欄及び按分後金額欄に記載すること。

領収書整理票

(議員名:加藤貴志)

整理番号	7 経費項目	調査研究費	研修費	広報広聴費	要請陳情等活動費	会議費	資料作成費	資料購入費	事務所費	事務費	人件費
									○		

事務所電気代(12月分)

¥1,323 × 0.5 = ¥662

按分率	0.5	按分後金額	662円
-----	-----	-------	------

整理番号	8 経費項目	調査研究費	研修費	広報広聴費	要請陳情等活動費	会議費	資料作成費	資料購入費	事務所費	事務費	人件費
		○									

apollastation
 エザキ株式会社
 セルフますつか店
 愛知県豊田市
 柳家西町北屋敷100
 TEL: 0565-42-7682 SS: 80102-15765
 登録番号: 16180001129617

クレジットカード売上票
 2024/01/07(日) 16:29 伝票No. 5038
 取引通番 2313

TAKASHI KAITO 様
 328-15765-01568-115 EP 30102
 XXXXXXXXXX
 DP/EP(出光Ponta)

012000 3183 P04 ¥4430
 レギュラーガソリン
 数量 28.58L
 単価 0155
 ※会費値引 -03 適用後単価です
 (スベシヤル)
 ※誕生日値引 -01 適用後単価です

合計 ¥4,430
 (内税分消費税 ¥403)
 (内税10%対象 ¥4430)

市民相談対応、調査研究活動など:

¥4,430 × 0.5 = ¥2,215

車燃料代 28.58L

按分率	0.5	按分後金額	2,215円
-----	-----	-------	--------

※ 領収書は重ならないように貼付すること。なお、領収書が大きい場合は、記入欄を一つにまとめたり、別添とすることも可能である。
 ※ 「整理番号」欄には出納簿の該当する整理番号を記載し、「経費項目」欄には該当する経費項目に○を記載すること。
 ※ 按分した場合は、按分率欄及び按分後金額欄に記載すること。

毎度お引立ていただきありがとうございます。

おなまえ 加藤 貴志 事務所 様

作成日 令和 5年 12月 6日

お客さま番号	6401042625860	日程	04
供給地点特定番号	0406401042625860000000		
契約種別	従量電灯B		
契約容量	30A	力率	

電気ご使用量のお知らせ

令和 5年 12月分 の電気ご使用量を下記のとおりお知らせいたします。

ご使用量	20 kWh
------	--------

計器番号 324 第1計器	
当月指示数	1155.7
前月指示数	1135.8
差引	19.9

[前年同月実績]	(ご使用日数 29日 契約容量 30A)
ご使用量	23 kWh

検針日 12月 6日 ご使用期間 11月 7日 ~ 12月 5日
ご使用日数 29日 記事

ご請求予定額	1,323円
(うち消費税等相当額)	120円
[ご請求予定額内訳]	
基本料金	891円00銭
電力量料金 1段料金	404円60銭
(うち燃料費調整額 -22円00銭)	
再エネ発電促進賦課金	28円

燃料費調整単価 (税込) -1円10銭/kWh

再エネ発電促進賦課金単価 (税込) 1円40銭/kWh

1月分の	検針月日 1月 9日	ご使用期間 12月 6日 ~ 1月 8日
ご案内	燃料費調整単価 (税込)	-1円01銭/kWh

領収書整理票

(議員名:加藤貴志)

整理番号	9 経費項目	調査研究費	研修費	広報広聴費	要請陳情等活動費	会議費	資料作成費	資料購入費	事務所費	事務費	人件費
		○									

9



apollostation

エザキ株式会社
セルフますづか店
愛知県豊田市
榊塚西町北屋敷100
TEL:0565-42-7682 SS:80102-15765
登録番号: T6180001129617

クレジットカード売上票

2024/01/20(土) 11:47 伝票No.4480
取引通番 2313

TAKASHI KATO 様
328-15765-01568-115 EP 80102
XXXXXXXXXXXX
DP/EP (出光Ponta)

012000 0869
レギュラーガソリン P28 ¥6150
数量 38.68L
単価 0159
※会員値引 -01 適用後単価です
(123)
※誕生日値引 -01 適用後単価です

合計 ¥6,150
内税分消費税 ¥559
(内税10%対象) ¥6150)

市民相談対応、調査研究活動など:

¥6,150 × 0.5 = ¥3,075

車燃料代 38.68L

按分率	0.5	按分後金額	3,075円
-----	-----	-------	--------

整理番号	10 経費項目	調査研究費	研修費	広報広聴費	要請陳情等活動費	会議費	資料作成費	資料購入費	事務所費	事務費	人件費
		○									

10



apollostation

エザキ株式会社
セルフますづか店
愛知県豊田市
榊塚西町北屋敷100
TEL:0565-42-7682 SS:80102-15765
登録番号: T6180001129617

クレジットカード売上票

2024/01/28(日) 18:49 伝票No.0542
取引通番 4052

KATO/TAKASHI 様
514-15765-9508-0003 EP 80102
XXXXXXXXXXXX
DP/EP 一般提携

012000 2960
レギュラーガソリン P07 ¥4272
数量 26.87L
単価 0159
※会員値引 -03 適用後単価です
(スベシヤル)
※誕生日値引 -01 適用後単価です

合計 ¥4,272
内税分消費税 ¥427 (内税10%対象)

市民相談対応、調査研究活動など:

¥4,272 × 0.5 = ¥2,136

車燃料代 26.87L

按分率	0.5	按分後金額	2,136円
-----	-----	-------	--------

- ※ 領収書は重ならないように貼付すること。なお、領収書が大きい場合は、記入欄を一つにまとめたり、別添とすることも可能である。
- ※ 「整理番号」欄には出納簿の該当する整理番号を記載し、「経費項目」欄には該当する経費項目に○を記載すること。
- ※ 按分した場合は、按分率欄及び按分後金額欄に記載すること。

領収書整理票

(議員名: 加藤貴志)

整理番号	11	経費項目	調査研究費	研修費	広報広聴費	要請陳情等活動費	会議費	資料作成費	資料購入費	事務所費	事務費	人件費
										○		

④



apollostation

エザキ株式会社
セルフますづか店
愛知県豊田市
榊家西町北屋敷100
TEL: 0565-42-7682 SS: 80102-15765
登録番号: 16180001129617

クレジットカード売上票

2024/01/13(土) 20:40 伝票No. 4089
取引通番 4166

TAKASHI KATO 様
328-15765-01568-115 EP 80102
XXXXXXXXXXXX
DP/EP (出光Ponta)

031000 5831
灯油 P32 ¥4230
数量 37.77L
単価 ①112
※誕生日値引 -①1 適用後単価です

合計 ¥4,230
内税別消費税 ¥385
内税10%対象 ¥4230
内税10%消費税 ¥385

灯油代:

¥4,230 × 0.5 = ¥2,115

事務所用 37.77L

按分率	0.5	按分後金額	2,115円
-----	-----	-------	--------

整理番号	12	経費項目	調査研究費	研修費	広報広聴費	要請陳情等活動費	会議費	資料作成費	資料購入費	事務所費	事務費	人件費
										○		

④



apollostation

エザキ株式会社
セルフますづか店
愛知県豊田市
榊家西町北屋敷100
TEL: 0565-42-7682 SS: 80102-15765
登録番号: 16180001129617

クレジットカード売上票

2024/01/28(日) 18:53 伝票No. 0555
取引通番 4065

KATO/TAKASHI 様
514-15765-9508-0003 EP 80102
XXXXXXXXXXXX
DP/EP 一般提携

031000 2982
灯油 P32 ¥4332
数量 38.34L
単価 ①113
※誕生日値引 -①1 適用後単価です

合計 ¥4,332
内税別消費税 ¥394
内税10%対象 ¥4332

灯油代:

¥4,332 × 0.5 = ¥2,166

事務所用 38.34L

按分率	0.5	按分後金額	2,166円
-----	-----	-------	--------

- ※ 領収書は重ならないように貼付すること。なお、領収書が大きい場合は、記入欄を一つにまとめたり、別添とすることも可能である。
- ※ 「整理番号」欄には出納簿の該当する整理番号を記載し、「経費項目」欄には該当する経費項目に○を記載すること。
- ※ 按分した場合は、按分率欄及び按分後金額欄に記載すること。

領収書整理票

(議員名:加藤貴志)

整理番号	13	経費項目	調査研究費	研修費	広報広聴費	要請陳情等活動費	会議費	資料作成費	資料購入費	事務所費	事務費	人件費
											○	

携帯電話代(12月分)
 ¥3,152 × 0.5 = ¥1,576

按分率	0.5	按分後金額	1,576円
-----	-----	-------	--------

整理番号	14	経費項目	調査研究費	研修費	広報広聴費	要請陳情等活動費	会議費	資料作成費	資料購入費	事務所費	事務費	人件費
					○							

ボネクタ:12月分

目的:県政内容をタイムリーに広報するとともに議会活動に必要な
 県政の課題を広く聴取することを主目的とした利用

按分率	0.9	按分後金額	9,702円
-----	-----	-------	--------

- ※ 領収書は重ならないように貼付すること。なお、領収書が大きい場合は、記入欄を一つにまとめたり、別添とすることも可能である。
- ※ 「整理番号」欄には出納簿の該当する整理番号を記載し、「経費項目」欄には該当する経費項目に○を記載すること。
- ※ 按分した場合は、按分率欄及び按分後金額欄に記載すること。

領収書整理票

(議員名:加藤貴志)

整理番号	15	経費項目	調査研究費	研修費	広報広聴費	要請陳情等活動費	会議費	資料作成費	資料購入費	事務所費	事務費	人件費
							○					

(5)
 ご利用ありがとうございました
 MAパーク駐車場 前1
 TEL(0566)74-8560
領 収 証
 入庫日時 2023年11月26日 05時48分
 精算日時 2023年11月26日 18時56分
 No.31-000040 券No.12-532124
 駐車料金(一般) 750円
 料金計 750円

<児童虐待防止に係わる調査研究活動:滋賀>
 ★日本子ども虐待防止学会参加
 駐車場代(三河安城)
 別紙、県外活動報告書 24のとおり

按分率		按分後金額	
-----	--	-------	--

整理番号	16	経費項目	調査研究費	研修費	広報広聴費	要請陳情等活動費	会議費	資料作成費	資料購入費	事務所費	事務費	人件費
							○					

領 収 証

No.01125

下記のとおり受領いたしました
 但し、日本子ども虐待防止学会第29回学術集会 滋賀大会
 大会参加費として

- 会 員 11,000円(非課税)
- 非会員 12,000円(非課税)
- 学生(学部生・院生) 3,000円(非課税)

2023年11月25日(土)・26日(日)
 本学術集会は免税事業者となります

日本子ども虐待防止学会第29回学術集会 滋賀大会
 大会長:野田 正人(立命館大学大学院 特任教)

<児童虐待防止に係わる調査研究活動:滋賀>
 ★日本子ども虐待防止学会参加
 参加費
 別紙、県外活動報告書 24のとおり

按分率		按分後金額	
-----	--	-------	--

※ 領収書は重ならないように貼付すること。なお、領収書が大きい場合は、記入欄を一つにまとめたり、別添とすることも可能である。

※ 「整理番号」欄には出納簿の該当する整理番号を記載し、「経費項目」欄には該当する経費項目に○を記載すること。

※ 按分した場合は、按分率欄及び按分後金額欄に記載すること。

領収書整理票

(議員名:加藤貴志)

整理番号	17	経費項目	調査研究費	研修費	広報広聴費	要請陳情等活動費	会議費	資料作成費	資料購入費	事務所費	事務費	人件費
							○					

＜児童虐待防止に係わる調査研究活動:滋賀＞

★日本子ども虐待防止学会参加

新幹線(京都→三河安城)

別紙、県外活動報告書 24のとおり

按分率	按分後金額
-----	-------

整理番号	18	経費項目	調査研究費	研修費	広報広聴費	要請陳情等活動費	会議費	資料作成費	資料購入費	事務所費	事務費	人件費
							○					

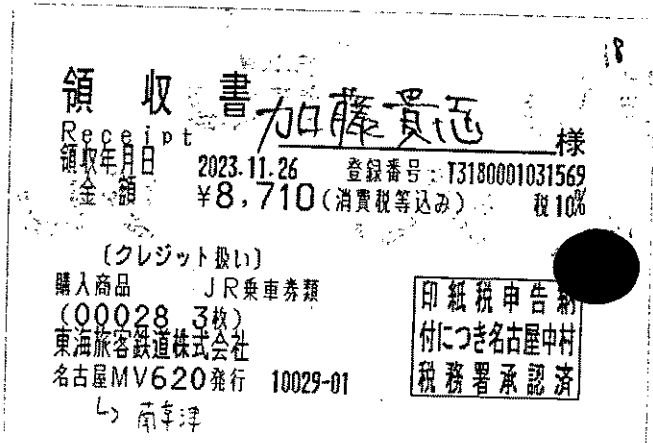

＜児童虐待防止に係わる調査研究活動:滋賀＞

★日本子ども虐待防止学会参加

電車(名古屋→南草津)

別紙、県外活動報告書 24のとおり

按分率	按分後金額
-----	-------

※ 領収書は重ならないように貼付すること。なお、領収書が大きい場合は、記入欄を一つにまとめたり、別添とすることも可能である。
 ※ 「整理番号」欄には出納簿の該当する整理番号を記載し、「経費項目」欄には該当する経費項目に○を記載すること。
 ※ 按分した場合は、按分率欄及び按分後金額欄に記載すること。

(12)

No. 66025334 エクスプレス予約
表示日 2024年1月10日 14時49分

領収書
RECEIPT

宛名
RECEIVED FROM

加藤貴志

様

お預かり番号
RESERVATION NUMBER 2066

クレジットカード番号
CARD NUMBER

XXXXX-XXXX-XXXX-XXXX

金額計
TOTAL AMOUNT

¥8,300 (10%・税込)
(クレジットカード利用・ use)

内容
DETAIL

乗車券類のご購入代金
TICKETS PRICE

購入日
DATE OF PURCHASE

2023年11月26日

乗車日
DATE OF DEPARTURE

2023年11月26日

列車名・券種
利用区間

こだま748号

京都
FROM

三河安城
TO

領収書整理票

(議員名:加藤貴志)

整理番号	19	経費項目	調査研究費	研修費	広報広聴費	要請陳情等活動費	会議費	資料作成費	資料購入費	事務所費	事務費	人件費
											○	

車リース 検査費
 $¥5,500 \times 0.5 = ¥2,750$

按分率	0.5	按分後金額	2,750円
-----	-----	-------	--------

整理番号	20	経費項目	調査研究費	研修費	広報広聴費	要請陳情等活動費	会議費	資料作成費	資料購入費	事務所費	事務費	人件費
							○					

地域振興事業に関し、企業や地域の課題について議論・協議し、政策立案の参考するための意見交換

按分率		按分後金額	
-----	--	-------	--

- ※ 領収書は重ならないように貼付すること。なお、領収書が大きい場合は、記入欄を一つにまとめたり、別添とすることも可能である。
- ※ 「整理番号」欄には出納簿の該当する整理番号を記載し、「経費項目」欄には該当する経費項目に○を記載すること。
- ※ 按分した場合は、按分率欄及び按分後金額欄に記載すること。

領 収 書
20 23年 11月 21日

2390265 19

加藤 貴志 様

¥ 5 5 0 0

内 訳	車 両	車両申込金		修理代・商品代	5,500	金 種	現 金		
		車両代金		車 検 諸 費 用			小 切 手		
		登録諸費用			重量税			手 形	
		任意自動車保険料			自賠償保険料			振 込	
		通信機器			印紙代等			カ ー ド	5,500
					リサイクル料金				
				備考 2023年11月21日 90分ポイント多額					

上記の通り正に領収致しました。

愛知トヨタEAST株式会社
豊 田 支 店

豊田市竹元町和...番地
電話 (0565) 51-5155 ☎473-0913

収入印紙	
5万円未満	非課税
100万円以下	200円
100~200万円	400円
200~300万円	600円
300~500万円	1000円
500~1000万円	2000円

○本領収書の文字が濃緑色で複写されていないものは無効です。
金額を訂正したもの、社印、取扱者印のないものは無効です。
後日正規保険料領収書発行の場合、上記保険料充当額につき本領収書は無効とする。



加藤 員志

様

領 収 証

令和6年1月8日

金額

¥8,000-

但 新年賀詞交歓会 参加費として

上記正に領収いたしました

一般社団法人 豊田青年会議所
理事長 鈴木 聖

領収書整理票

(議員名:加藤貴志)

整理番号	23	経費項目	調査研究費	研修費	広報広聴費	要請陳情等活動費	会議費	資料作成費	資料購入費	事務所費	事務費	人件費
							○					

愛知環状鉄道
2024年-1月15日

領収書

金340円

但し、乗車券類代として

車発 020 000

<主要事業等調査会:議事堂>
電車(岡崎→三河上郷)

按分率		按分後金額	
-----	--	-------	--

整理番号	24	経費項目	調査研究費	研修費	広報広聴費	要請陳情等活動費	会議費	資料作成費	資料購入費	事務所費	事務費	人件費
							○					



<議案質疑打ち合わせ:議事堂>
電車(三河上郷→金山)

按分率		按分後金額	
-----	--	-------	--

- ※ 領収書は重ならないように貼付すること。なお、領収書が大きい場合は、記入欄を一つにまとめたり、別添とすることも可能である。
- ※ 「整理番号」欄には出納簿の該当する整理番号を記載し、「経費項目」欄には該当する経費項目に○を記載すること。
- ※ 按分した場合は、按分率欄及び按分後金額欄に記載すること。

領収書整理票

(議員名:加藤貴志)

整理番号	25	経費項目	調査研究費	研修費	広報広聴費	要請陳情等活動費	会議費	資料作成費	資料購入費	事務所費	事務費	人件費
							○					

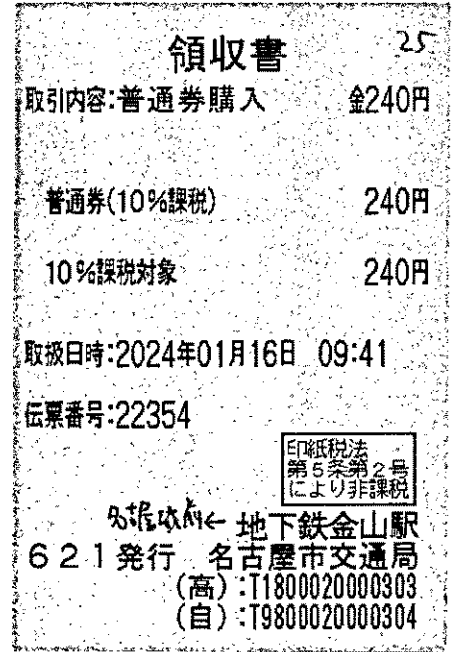

<議案質疑打ち合わせ:議事堂>
電車(金山→名古屋城前)

按分率		按分後金額	
-----	--	-------	--

整理番号	26	経費項目	調査研究費	研修費	広報広聴費	要請陳情等活動費	会議費	資料作成費	資料購入費	事務所費	事務費	人件費
							○					

<高速代> 充当金額:2,790円
道路維持課打ち合わせ
(議事堂)

按分率		按分後金額	
-----	--	-------	--

- ※ 領収書は重ならないように貼付すること。なお、領収書が大きい場合は、記入欄を一つにまとめたり、別添とすることも可能である。
- ※ 「整理番号」欄には出納簿の該当する整理番号を記載し、「経費項目」欄には該当する経費項目に○を記載すること。
- ※ 按分した場合は、按分率欄及び按分後金額欄に記載すること。

領収書整理票

(議員名:加藤貴志)

整理番号	27	経費項目	調査研究費	研修費	広報広聴費	要請陳情等活動費	会議費	資料作成費	資料購入費	事務所費	事務費	人件費
						○						

<高速代> 充当金額:2,820円
市民相談(現場確認 * 五条川)

按分率	按分後金額

整理番号	28	経費項目	調査研究費	研修費	広報広聴費	要請陳情等活動費	会議費	資料作成費	資料購入費	事務所費	事務費	人件費
						○						

<高速代> 充当金額:2,790円
教育委員会打ち合わせ
(議事堂)

按分率	按分後金額

- ※ 領収書は重ならないように貼付すること。なお、領収書が大きい場合は、記入欄を一つにまとめたり、別添とすることも可能である。
- ※ 「整理番号」欄には出納簿の該当する整理番号を記載し、「経費項目」欄には該当する経費項目に○を記載すること。
- ※ 按分した場合は、按分率欄及び按分後金額欄に記載すること。

領収書整理票

(議員名:加藤貴志)

整理番号	29	経費項目	調査研究費	研修費	広報広聴費	要請陳情等活動費	会議費	資料作成費	資料購入費	事務所費	事務費	人件費
							○					

<高速代> 充当金額: 3,050円
 児童家庭課打ち合わせ
 (議事堂)

按分率		按分後金額	
-----	--	-------	--

整理番号	30	経費項目	調査研究費	研修費	広報広聴費	要請陳情等活動費	会議費	資料作成費	資料購入費	事務所費	事務費	人件費
							○					

<高速代> 充当金額: 2,120円
 団総会
 (議事堂)

按分率		按分後金額	
-----	--	-------	--

- ※ 領収書は重ならないように貼付すること。なお、領収書が大きい場合は、記入欄を一つにまとめたり、別添とすることも可能である。
- ※ 「整理番号」欄には出納簿の該当する整理番号を記載し、「経費項目」欄には該当する経費項目に○を記載すること。
- ※ 按分した場合は、按分率欄及び按分後金額欄に記載すること。

領収書整理票

(議員名:加藤貴志)

整理番号	経費項目	調査研究費	研修費	広報広聴費	要請陳情等活動費	会議費	資料作成費	資料購入費	事務所費	事務費	人件費

按分率		按分後金額	
-----	--	-------	--

整理番号	31 経費項目	調査研究費	研修費	広報広聴費	要請陳情等活動費	会議費	資料作成費	資料購入費	事務所費	事務費	人件費
						○					

<高速代> 充当金額:2,600円
県民の日記念式典
(愛知国際芸術センター)

按分率		按分後金額	
-----	--	-------	--

- ※ 領収書は重ならないように貼付すること。なお、領収書が大きい場合は、記入欄を一つにまとめたり、別添とすることも可能である。
- ※ 「整理番号」欄には出納簿の該当する整理番号を記載し、「経費項目」欄には該当する経費項目に○を記載すること。
- ※ 按分した場合は、按分率欄及び按分後金額欄に記載すること。

領収書整理票

(議員名:加藤貴志)

整理番号	32	経費項目	調査研究費	研修費	広報広聴費	要請陳情等活動費	会議費	資料作成費	資料購入費	事務所費	事務費	人件費
						○						

<高速代> 充当金額:2,790円
 県警打ち合わせ
 (議事堂)

按分率		按分後金額	
-----	--	-------	--

整理番号	33	経費項目	調査研究費	研修費	広報広聴費	要請陳情等活動費	会議費	資料作成費	資料購入費	事務所費	事務費	人件費
						○						

<高速代> 充当金額:2,790円
 知事要望
 (知事公館)

按分率		按分後金額	
-----	--	-------	--

- ※ 領収書は重ならないように貼付すること。なお、領収書が大きい場合は、記入欄を一つにまとめたり、別添とすることも可能である。
- ※ 「整理番号」欄には出納簿の該当する整理番号を記載し、「経費項目」欄には該当する経費項目に○を記載すること。
- ※ 按分した場合は、按分率欄及び按分後金額欄に記載すること。

領収書整理票

(議員名:加藤貴志)

整理番号	34	経費項目	調査研究費	研修費	広報広聴費	要請陳情等活動費	会議費	資料作成費	資料購入費	事務所費	事務費	人件費
							○					

<高速代> 充当金額:2,310円
 教育委員会打ち合わせ
 (議事堂)

按分率		按分後金額	
-----	--	-------	--

整理番号	35	経費項目	調査研究費	研修費	広報広聴費	要請陳情等活動費	会議費	資料作成費	資料購入費	事務所費	事務費	人件費
							○					

<高速代> 充当金額:2,790円
 教育委員会打ち合わせ
 (議事堂)

按分率		按分後金額	
-----	--	-------	--

- ※ 領収書は重ならないように貼付すること。なお、領収書が大きい場合は、記入欄を一つにまとめたり、別添とすることも可能である。
- ※ 「整理番号」欄には出納簿の該当する整理番号を記載し、「経費項目」欄には該当する経費項目に○を記載すること。
- ※ 按分した場合は、按分率欄及び按分後金額欄に記載すること。

領収書整理票

(議員名:加藤貴志)

整理番号	36	経費項目	調査研究費	研修費	広報広聴費	要請陳情等活動費	会議費	資料作成費	資料購入費	事務所費	事務費	人件費
					○							

ボネクタ:1月分

目的:県政内容をタイムリーに広報するとともに議会活動に必要な
県政の課題を広く聴取することを主目的した利用

按分率	0.9	按分後金額	9,702円
-----	-----	-------	--------

整理番号	37	経費項目	調査研究費	研修費	広報広聴費	要請陳情等活動費	会議費	資料作成費	資料購入費	事務所費	事務費	人件費
					○							

ボネクタ:1月分 振込手数料

目的:県政内容をタイムリーに広報するとともに議会活動に必要な
県政の課題を広く聴取することを主目的した利用

按分率	0.9	按分後金額	139円
-----	-----	-------	------

- ※ 領収書は重ならないように貼付すること。なお、領収書が大きい場合は、記入欄を一つにまとめたり、別添とすることも可能である。
- ※ 「整理番号」欄には出納簿の該当する整理番号を記載し、「経費項目」欄には該当する経費項目に○を記載すること。
- ※ 按分した場合は、按分率欄及び按分後金額欄に記載すること。



06-01-11 A T M入金

*33,000 ①



普通預金 (兼お借入明細) 9

摘要	お借入金額	お預け金額	残高	記号
----	-------	-------	----	----

06-129 振込 I B 2
06-129 為替手数料

*10,780 イチニカ

36

*154 フリコム テスウリヨウ

69



摘要	お借入金額	お預け金額	残高	記号
06-129 振込 I B 2		*10,780		36
06-129 為替手数料		*154		69

支払日	ご利用店名(海外ご利用店名≠海外都市名)	ご利用者	ご利用日	ご利用金額(円)
	*** 通常払いご利用明細 ***			
2024年1月10日	ETC 豊田南第二-名古屋南第	1117	2023年11月7日	510
2024年1月10日	ETC 名古屋南第一-豊田上郷ス	1117	2023年11月7日	770
2024年1月10日	ETC 東別院出口-	1117	2023年11月7日	700
2024年1月10日	ETC 名南至湾岸-	1117	2023年11月7日	810
2024年1月10日	ETC 豊田上郷ス-小牧	1117	2023年11月8日	1490
2024年1月10日	ETC 小牧 -豊田	1117	2023年11月8日	1330
2024年1月10日	ETC 豊田南第二-名古屋南第	1117	2023年11月9日	510
2024年1月10日	ETC 名古屋南第一-豊田上郷ス	1117	2023年11月9日	770
2024年1月10日	ETC 東別院出口-	1117	2023年11月9日	700
2024年1月10日	ETC 名南至湾岸-	1117	2023年11月9日	810
2024年1月10日	ETC 豊田上郷ス-名古屋南第	1117	2023年11月13日	770
2024年1月10日	ETC 名古屋南第一-豊田南第二	1117	2023年11月13日	510
2024年1月10日	ETC 東別院出口-	1117	2023年11月13日	700
2024年1月10日	ETC 名南至湾岸-	1117	2023年11月13日	810
2024年1月10日	ETC 豊田上郷ス-名古屋南第	1117	2023年11月14日	770
2024年1月10日	ETC 名古屋南第一-豊田上郷ス	1117	2023年11月14日	770
2024年1月10日	ETC 東別院出口-	1117	2023年11月14日	700
2024年1月10日	ETC 名南至湾岸-	1117	2023年11月14日	810
2024年1月10日	ETC 豊田南第二-名古屋南第	1117	2023年11月16日	510
2024年1月10日	ETC 引山 -東名古屋	1117	2023年11月16日	270
2024年1月10日	ETC 名古屋 -豊田	1117	2023年11月16日	640
2024年1月10日	ETC 東別院出口-	1117	2023年11月16日	700
2024年1月10日	アイチトヨタEASTトヨタナカマチテン	1117	2023年11月21日	5500
2024年1月10日	コインパーキング	1117	2023年11月25日	500
2024年1月10日	NTTコミュニケーションズご利用代金	1117	2023年11月26日	3152
2024年1月10日	JR東海	1117	2023年11月26日	8710
2024年1月10日	ベルマート三河安城	1117	2023年11月26日	750
2024年1月10日	JTB	1117	2023年11月26日	12000
2024年1月10日	エクスプレス予約(プラス会員)	1117	2023年11月26日	8300
2024年1月10日	ETC 豊田南第二-名古屋南第	1117	2023年11月27日	510
2024年1月10日	ETC 名古屋南第一-豊田上郷ス	1117	2023年11月27日	770
2024年1月10日	ETC 東別院出口-	1117	2023年11月27日	700
2024年1月10日	ETC 名南至湾岸-	1117	2023年11月27日	620
2024年1月10日	ETC 豊田南第二-名古屋南第	1117	2023年11月28日	510
2024年1月10日	ETC 名古屋南第一-豊田上郷ス	1117	2023年11月28日	770
2024年1月10日	ETC 東別院出口-	1117	2023年11月28日	700
2024年1月10日	ETC 名南至湾岸-	1117	2023年11月28日	810
2024年1月10日	ETC 豊田南第二-名古屋南第	1117	2023年11月29日	510
2024年1月10日	ETC 名古屋南第一-豊田上郷ス	1117	2023年11月29日	770
2024年1月10日	ETC 東別院出口-	1117	2023年11月29日	700
2024年1月10日	ETC 名南至湾岸-	1117	2023年11月29日	810
2024年1月10日	ポネクタ	1117	2023年11月30日	10780
2024年1月10日	ETC 豊田 -名古屋	1117	2023年11月30日	640
2024年1月10日	ETC 名古屋 -高針JCT	1117	2023年11月30日	300
2024年1月10日	ETC 名古屋南第一-豊田上郷ス	1117	2023年11月30日	770
2024年1月10日	ETC 東別院出口-	1117	2023年11月30日	600
2024年1月10日	日経ID決済	1117	2023年12月1日	1000
2024年1月10日	日経ID決済	1117	2023年12月1日	5500
2024年1月10日	中日販売店新聞購読料11月分	1117	2023年12月1日	3400
2024年1月10日	中部電力	1117	2023年12月6日	1323
	*** 通常払いご利用合計			573,011

26
27
28
29
30
31
32
33
34
35
36
37
38
39
40
41
42
43
44
45
46
47
48
49
50
51
52
53
54
55
56
57
58
59
60
61
62
63
64
65
66
67
68
69
70
71
72
73
74
75
76
77
78
79
80
81
82
83
84
85
86
87
88
89
90
91
92
93
94
95
96
97
98
99
100

6-01-10



6-01-10

(ミツビシUFJコア)

自払

573,011

A

領収書整理票

(議員名:加藤貴志)

整理番号	1	経費項目	調査研究費	研修費	広報広聴費	要請陳情等活動費	会議費	資料作成費	資料購入費	事務所費	事務費	人件費
										○		

事務所家賃2月分(2/15-3/15)
 $¥33,000 \times 0.5 = ¥16,500$

按分率	0.5	按分後金額	16,500円
-----	-----	-------	---------

整理番号	2	経費項目	調査研究費	研修費	広報広聴費	要請陳情等活動費	会議費	資料作成費	資料購入費	事務所費	事務費	人件費
											○	

車リース代 2月分
 $¥49,918 \times 0.5 = ¥24,959$

按分率	0.5	按分後金額	24,959円
-----	-----	-------	---------

- ※ 領収書は重ならないように貼付すること。なお、領収書が大きい場合は、記入欄を一つにまとめたり、別添とすることも可能である。
- ※ 「整理番号」欄には出納簿の該当する整理番号を記載し、「経費項目」欄には該当する経費項目に○を記載すること。
- ※ 按分した場合は、按分率欄及び按分後金額欄に記載すること。

領収書整理票

(議員名:加藤貴志)

整理番号	3	経費項目	調査研究費	研修費	広報広聴費	要請陳情等活動費	会議費	資料作成費	資料購入費	事務所費	事務費	人件費
									○			

振替払込請求書兼受領証

口座振替 振替加入 者氏名	イマジン出版株式会社
金額	¥ 60,000
依頼人	加藤 貴志 様
住所	愛知県豊田市和金山町上屋敷35-16
印	現金扱 06-02-20 T501000111 2730 ヌウチヨ
備考	(21387) N94230003

記載事項を訂正した場合は、その箇所に訂正印を押してください。

<資料定期購読>
自治体情報誌 D-file等:
2023年4月~2024年3月分

按分率	按分後金額
-----	-------

整理番号	4	経費項目	調査研究費	研修費	広報広聴費	要請陳情等活動費	会議費	資料作成費	資料購入費	事務所費	事務費	人件費
									○			

<新聞購読代>
中日新聞:12月分

按分率	按分後金額
-----	-------

- ※ 領収書は重ならないように貼付すること。なお、領収書が大きい場合は、記入欄を一つにまとめたり、別添とすることも可能である。
- ※ 「整理番号」欄には出納簿の該当する整理番号を記載し、「経費項目」欄には該当する経費項目に○を記載すること。
- ※ 按分した場合は、按分率欄及び按分後金額欄に記載すること。

領収書整理票

(議員名:加藤貴志)

整理番号	5	経費項目	調査研究費	研修費	広報広聴費	要請陳情等活動費	会議費	資料作成費	資料購入費	事務所費	事務費	人件費
									○			

<新聞購読代>

日経新聞 紙版:1月分

按分率		按分後金額	
-----	--	-------	--

整理番号	6	経費項目	調査研究費	研修費	広報広聴費	要請陳情等活動費	会議費	資料作成費	資料購入費	事務所費	事務費	人件費
									○			

<新聞購読代>

日経新聞 電子版:1月分

*全国の地方版ページ、トピック、詳細解説による情報入手
最新情報に外出先でもタイムリーにアクセスできる

按分率		按分後金額	
-----	--	-------	--

※ 領収書は重ならないように貼付すること。なお、領収書が大きい場合は、記入欄を一つにまとめたり、別添とすることも可能である。

※ 「整理番号」欄には出納簿の該当する整理番号を記載し、「経費項目」欄には該当する経費項目に○を記載すること。

※ 按分した場合は、按分率欄及び按分後金額欄に記載すること。

領収書整理票

(議員名:加藤貴志)

整理番号	7	経費項目	調査研究費	研修費	広報広聴費	要請陳情等活動費	会議費	資料作成費	資料購入費	事務所費	事務費	人件費
										○		

事務所電気代(1月分)

¥1,303 × 0.5 = ¥652

按分率	0.5	按分後金額	652円
-----	-----	-------	------

整理番号	8	経費項目	調査研究費	研修費	広報広聴費	要請陳情等活動費	会議費	資料作成費	資料購入費	事務所費	事務費	人件費
			○									

8



apollostation

エザキ株式会社
セルフますつか店
愛知県豊田市
榑家西町北屋敷100
TEL:0565-42-7682 SS:80102-15765
登録番号: T6180001129617

クレジットカード売上票

2024/02/09(金) 08:16 伝票No.6037
取引通番 2156

KATO/TAKASHI 様
514-15765-9508-0003 EP 80102
XXXXXXXXXX
DP/EP一般提携

012000 6970
レギュラーガンリン P07 #5850
数量 37.26L
単価 @157

合計 ¥5,850
内税分消費税 ¥532
(内税10%対象 ¥5850)

市民相談対応、調査研究活動など:

¥5,850 × 0.5 = ¥2,925

車燃料代 37.26L

按分率	0.5	按分後金額	2,925円
-----	-----	-------	--------

※ 領収書は重ならないように貼付すること。なお、領収書が大きい場合は、記入欄を一つにまとめたり、別添とすることも可能である。
 ※ 「整理番号」欄には出納簿の該当する整理番号を記載し、「経費項目」欄には該当する経費項目に○を記載すること。
 ※ 按分した場合は、按分率欄及び按分後金額欄に記載すること。

毎度お引立ていただきありがとうございます。
おなまえ 加藤 貴志 事務所 様

作成日 令和 6年 1月 9日

お客さま番号	6401042625860	日程	04
供給地点特定番号	0406401042625860000000		
契約種別	従量電灯B		
契約容量	30A	力率	

電気ご使用量のお知らせ

令和 6年 1月分 の電気ご使用量を下記のとおりお知らせいたします。

ご使用量		19 kWh
計器番号	324 第1計器	
当月指示数	1174.3	
前月指示数	1155.7	
差引	18.6	
[前年同月実績]	(ご使用日数 32日 契約容量 30A)	
ご使用量	16 kWh	

検針日 1月 9日 ご使用期間 12月 6日 ~ 1月 8日
ご使用日数 34日 記事

ご請求予定額	1,303円
(うち消費税等相当額)	118円
[ご請求予定額内訳]	
基本料金	891円00銭
電力量料金 1段料金	386円08銭
(うち燃料費調整額 -19円19銭)	
再エネ発電促進賦課金	26円

燃料費調整単価 (税込) -1円01銭/kWh
再エネ発電促進賦課金単価 (税込) 1円40銭/kWh

2月分の 検針月日 2月 6日 ご使用期間 1月 9日~ 2月 5日
ご案内 燃料費調整単価 (税込) -0円82銭/kWh

領収書整理票

(議員名: 加藤貴志)

整理番号	9	経費項目	調査研究費	研修費	広報広聴費	要請陳情等活動費	会議費	資料作成費	資料購入費	事務所費	事務費	人件費
										○		

9



apollostation

エザキ株式会社
セルフますづか店
愛知県豊田市
柳家西町北屋敷100
TEL: 0565-42-7682 SS: 80102-15765
登録番号: T6180001129617

クレジットカード売上票

2024/02/18(日) 17:50 伝票No. 3106
取引通番 4986

KATO/TAKASHI 様
514-15765-9508-0003 EP 80102
XXXXXXXXXXXX
DP/EP一般提携

012000 1022
レギュラーガソリン P19 ¥4920
数量 30.56L
単価 ①161
※会員優待
(スベシヤル) -03 適用後単価です

合計 ¥4,920
(内税込消費税 ¥447)

市民相談対応、調査研究活動など:

¥4,920 × 0.5 = ¥2,460

車燃料代 30.56L

按分率	0.5	按分後金額	2,460円
-----	-----	-------	--------

整理番号	10	経費項目	調査研究費	研修費	広報広聴費	要請陳情等活動費	会議費	資料作成費	資料購入費	事務所費	事務費	人件費
										○		

10



apollostation

エザキ株式会社
セルフますづか店
愛知県豊田市
柳家西町北屋敷100
TEL: 0565-42-7682 SS: 80102-15765
登録番号: T6180001129617

クレジットカード売上票

2024/02/24(土) 12:32 伝票No. 0533
取引通番 0242

KATO/TAKASHI 様
514-15765-9508-0003 EP 80102
XXXXXXXXXXXX
DP/EP一般提携

031000 0228
灯油 P32 ¥4330
数量 37.98L
単価 ①114

合計 ¥4,330
(内税込消費税 ¥394)
(内税10%対象 ¥4330)

灯油代:

¥4,330 × 0.5 = ¥2,165

事務所用 37.98L

按分率	0.5	按分後金額	2,165円
-----	-----	-------	--------

※ 領収書は重ならないように貼付すること。なお、領収書が大きい場合は、記入欄を一つにまとめたり、別添とすることも可能である。

※ 「整理番号」欄には出納簿の該当する整理番号を記載し、「経費項目」欄には該当する経費項目に○を記載すること。

※ 按分した場合は、按分率欄及び按分後金額欄に記載すること。

領収書整理票

(議員名:加藤貴志)

整理番号	11	経費項目	調査研究費	研修費	広報広聴費	要請陳情等活動費	会議費	資料作成費	資料購入費	事務所費	事務費	人件費
											○	

携帯電話代(12月分)

¥3,614 × 0.5 = ¥1,807

按分率	0.5	按分後金額	1,807円
-----	-----	-------	--------

整理番号	12	経費項目	調査研究費	研修費	広報広聴費	要請陳情等活動費	会議費	資料作成費	資料購入費	事務所費	事務費	人件費
					○							

＜県政通信Vol15 発行印刷費＞

按分率		按分後金額	
-----	--	-------	--

- ※ 領収書は重ならないように貼付すること。なお、領収書が大きい場合は、記入欄を一つにまとめたり、別添とすることも可能である。
- ※ 「整理番号」欄には出納簿の該当する整理番号を記載し、「経費項目」欄には該当する経費項目に○を記載すること。
- ※ 按分した場合は、按分率欄及び按分後金額欄に記載すること。

領収書

⑫

2023年12月21日

加藤貴志 様

平素は格別のお引き立てを賜り厚くお礼申し上げます。
下記の金額正に領収いたしました。
何卒よろしくお願い申し上げます。

株式会社プリントパ
〒617-0003
京都府向日市森本町野日
TEL 0120-977-920
FAX 075-935-6890

お支払条件 クレジットカード

納品場所 ご指定場所

御請求金額 76,470円 (税込)

納品期日 当日

ご注文番号	内 容	数量	単 価	金 額
PAC36822385	品名：県政通信No15 A3 / 両面4色 / コート110 / 8,500部 / 加工1：長辺2つ折りクロス短辺Z折り 加工2：	1	76,470	76,470
合 計				76,470

特記事項

※クレジットカード決済の場合には、金銭または有価証券の受領事実がありませんので、表題が「領収書」となっていますが、
印紙税法基本通達第17号の1文書には該当しません。
※5万円を超えていても収入印紙は貼付されません。

領収書整理票

(議員名:加藤貴志)

整理番号	13	経費項目	調査研究費	研修費	広報広聴費	要請陳情等活動費	会議費	資料作成費	資料購入費	事務所費	事務費	人件費
					○							

<郵送費>
 県政通信Vol15
 発送費用

按分率	按分後金額

整理番号	14	経費項目	調査研究費	研修費	広報広聴費	要請陳情等活動費	会議費	資料作成費	資料購入費	事務所費	事務費	人件費
							○					

領 収 書 加藤貴志 様

Receipt

領収年月日 2023.12.22 登録番号: T3180001031569

主 額 ¥14,750 (消費税等込み) 税 10%

【クレジット扱い】

購入商品 JR乗車券類

(50747 1枚)

東海旅客鉄道株式会社

名古屋MV003発行 60748-01

印紙税申告納
 付につき名古屋中村
 税務署承認済

<保健医療に係わる調査研究活動:東京>
 ★新生児マススクリーニング検査
 電車(名古屋→東京)
 別紙、県外活動報告書 25のとおり

按分率	按分後金額

※ 領収書は重ならないように貼付すること。なお、領収書が大きい場合は、記入欄を一つにまとめたり、別添とすることも可能である。

※ 「整理番号」欄には出納簿の該当する整理番号を記載し、「経費項目」欄には該当する経費項目に○を記載すること。

※ 按分した場合は、按分率欄及び按分後金額欄に記載すること。

領収書

第 426295-06 号

おなまえ	加藤 貴志 様		<領収内訳>	<備考>
受領金額	百万	726030	現金	円 (B)
10%			小切手	円
			切手	円
8%			証紙	円
非課税			キャッシュレス決済	円
※金額欄を訂正しているものは無効です			決済ブランド名:	

お取引の内容	
郵便	切手・葉書・印紙・販売品の販売 (郵便料金の取納) [別納] 計器予納金 受取人払 [着払] その他()
貯金	
保険	保険料の払込み
物販等	店頭販売商品の販売 カタログ販売 その他()

上記の金額を、確かに領収いたしました。

2024 年 1 月 11 日

日本郵便株式会社

(所在地: 東京都千代田区大手町2丁目3番1号)
登録番号: T1010001112577

*印は軽減税率対象商品です

取扱郵便局

上郷

郵便局

電話番号

0565-21-1500

取扱者氏名

【郵便局】
収入印紙

課税相当額
以上貼付

取扱者
印

※ 裏面の「ご注意」欄をご確認ください。

第 426295-06 号

領収書整理票

(議員名:加藤貴志)

整理番号	15	経費項目	調査研究費	研修費	広報広聴費	要請陳情等活動費	会議費	資料作成費	資料購入費	事務所費	事務費	人件費
							○					

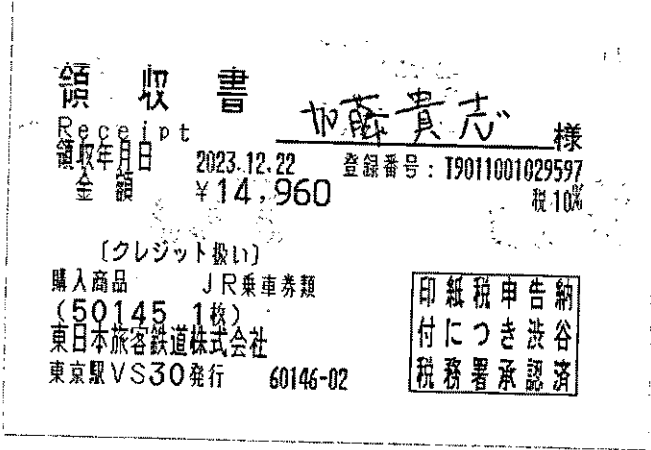

<保健医療に係わる調査研究活動:東京>

★新生児マスキリーニング検査

電車(東京→名古屋)

別紙、県外活動報告書 25のとおり

按分率	按分後金額
-----	-------

整理番号	16	経費項目	調査研究費	研修費	広報広聴費	要請陳情等活動費	会議費	資料作成費	資料購入費	事務所費	事務費	人件費
							○					

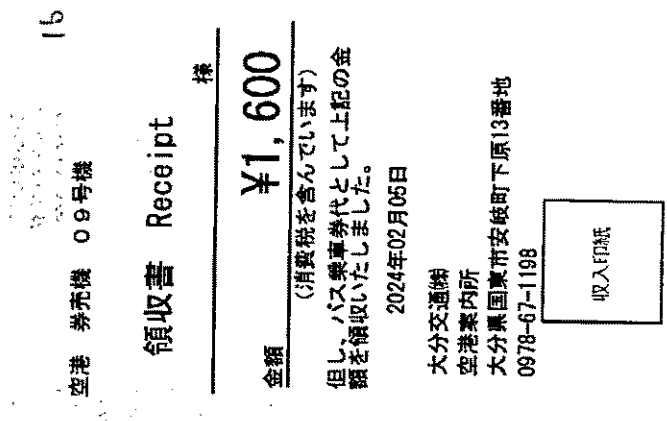

<子育て支援に係わる調査研究活動:大分>

★産後ケア、産後うつ予防、パパ支援

バス(大分空港→大分駅)

別紙、県外活動報告書 26のとおり

按分率	按分後金額
-----	-------

※ 領収書は重ならないように貼付すること。なお、領収書が大きい場合は、記入欄を一つにまとめたり、別添とすることも可能である。
 ※ 「整理番号」欄には出納簿の該当する整理番号を記載し、「経費項目」欄には該当する経費項目に○を記載すること。
 ※ 按分した場合は、按分率欄及び按分後金額欄に記載すること。

領収書整理票

(議員名:加藤貴志)

整理番号	17	経費項目	調査研究費	研修費	広報広聴費	要請陳情等活動費	会議費	資料作成費	資料購入費	事務所費	事務費	人件費
							○					

17

領収書

No.1196

日付 '24年02月05日

車番 000205

基本運賃

合計

¥600円

上記の通り領収致しました

消費税 10%

毎年度ご乗車

ありがとうございませ

は忘れ物・お問い合わせ

下記までご連絡下さい

(株)丸互タクシー

登録番号: T5320001002594

大分市今津留

3-13-21

TEL097-558-0505

<子育て支援に係わる調査研究活動:大分>
 ★産後ケア、産後うつ予防、パパ支援
 タクシー(大分駅→大分県庁)
 別紙、県外活動報告書 26のとおり

按分率		按分後金額	
-----	--	-------	--

整理番号	18	経費項目	調査研究費	研修費	広報広聴費	要請陳情等活動費	会議費	資料作成費	資料購入費	事務所費	事務費	人件費
						○						

R6

領収書

東京メトロ

ご利用ありがとうございます。この領収書は大切に保存してください。

お取引内容: きっぷ ¥180*

上記金額を領収いたしました。

※ 課税10%対象

ご利用日付 2024年02月08日
時刻 15時15分

伝票番号: 64390
東京地下鉄株式会社
金庫番号: T4010501022810
東京駅 券11発行

ひびきかてん

<R6年度愛知県重点政策要望(河川、道路):東京>
 ★国交省、財務省へ要望
 電車(東京→霞が関)
 別紙、県外活動報告書 27のとおり

按分率		按分後金額	
-----	--	-------	--

※ 領収書は重ならないように貼付すること。なお、領収書が大きい場合は、記入欄を一つにまとめたり、別添とすることも可能である。
 ※ 「整理番号」欄には出納簿の該当する整理番号を記載し、「経費項目」欄には該当する経費項目に○を記載すること。
 ※ 按分した場合は、按分率欄及び按分後金額欄に記載すること。

領収書整理票

(議員名:加藤貴志)

整理番号	19	経費項目	調査研究費	研修費	広報広聴費	要請陳情等活動費	会議費	資料作成費	資料購入費	事務所費	事務費	人件費
							○					

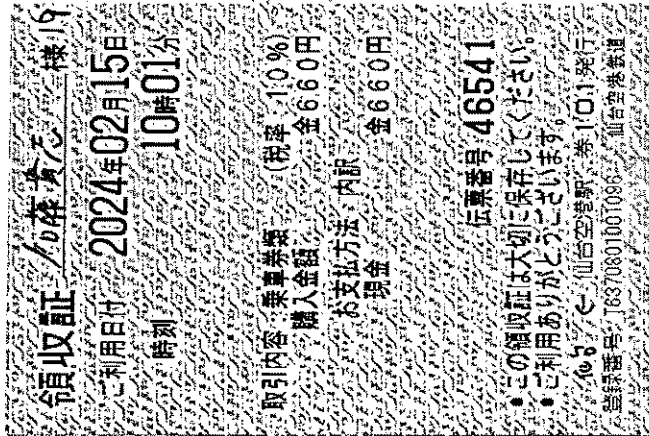

＜子育て支援に係わる調査研究活動:福島＞
 ★産後ケア、産後うつ予防、パパ支援
 電車(仙台空港→仙台駅)
 別紙、県外活動報告書 28のとおり

按分率		按分後金額	
-----	--	-------	--

整理番号	20	経費項目	調査研究費	研修費	広報広聴費	要請陳情等活動費	会議費	資料作成費	資料購入費	事務所費	事務費	人件費
							○					



＜子育て支援に係わる調査研究活動:福島＞
 ★産後ケア、産後うつ予防、パパ支援
 電車(金谷川→福島駅)
 別紙、県外活動報告書 28のとおり

按分率		按分後金額	
-----	--	-------	--

※ 領収書は重ならないように貼付すること。なお、領収書が大きい場合は、記入欄を一つにまとめたり、別添とすることも可能である。
 ※ 「整理番号」欄には出納簿の該当する整理番号を記載し、「経費項目」欄には該当する経費項目に○を記載すること。
 ※ 按分した場合は、按分率欄及び按分後金額欄に記載すること。

領収書整理票

(議員名:加藤貴志)

整理番号	21	経費項目	調査研究費	研修費	広報広聴費	要請陳情等活動費	会議費	資料作成費	資料購入費	事務所費	事務費	人件費
							○					



<子育て支援に係わる調査研究活動:福島>
 ★産後ケア、産後うつ予防、パパ支援
 電車(仙台駅→仙台空港)
 別紙、県外活動報告書28のとおり

按分率	按分後金額

整理番号	22	経費項目	調査研究費	研修費	広報広聴費	要請陳情等活動費	会議費	資料作成費	資料購入費	事務所費	事務費	人件費
							○					

<高速代> 充当金額:1,860円
 市民相談

按分率	按分後金額

※ 領収書は重ならないように貼付すること。なお、領収書が大きい場合は、記入欄を一つにまとめたり、別添とすることも可能である。
 ※ 「整理番号」欄には出納簿の該当する整理番号を記載し、「経費項目」欄には該当する経費項目に○を記載すること。
 ※ 按分した場合は、按分率欄及び按分後金額欄に記載すること。

領収書整理票

(議員名:加藤貴志)

整理番号	23	経費項目	調査研究費	研修費	広報広聴費	要請陳情等活動費	会議費	資料作成費	資料購入費	事務所費	事務費	人件費
									○			

＜高速代＞ 充当金額:2,530円
東海南高校視察

按分率		按分後金額	
-----	--	-------	--

整理番号	24	経費項目	調査研究費	研修費	広報広聴費	要請陳情等活動費	会議費	資料作成費	資料購入費	事務所費	事務費	人件費
									○			

＜保健医療に係わる調査研究活動:東京＞
★新生児マススクリーニング検査
高速代:充当金額 1,310円
別紙、県外活動報告書 25のとおり

按分率		按分後金額	
-----	--	-------	--

※ 領収書は重ならないように貼付すること。なお、領収書が大きい場合は、記入欄を一つにまとめたり、別添とすることも可能である。

※ 「整理番号」欄には出納簿の該当する整理番号を記載し、「経費項目」欄には該当する経費項目に○を記載すること。

※ 按分した場合は、按分率欄及び按分後金額欄に記載すること。



銀行振込



銀行振込

06-02-12 カード振込

*33,000





普通預金 5
（要ら借入明細）

通帳の管理・記入・印刷 印刷の管理 通帳の管理 印刷の管理

06-227 口座振替 3

*49918 DF.アイチクレジット (2)



通帳の管理・記入・印刷 印刷の管理 通帳の管理 印刷の管理

支払日	ご利用店名 (海外ご利用店名/海外都市名)	ご利用日	ご利用金額 (円)
	*** 通常払いご利用明細 ***		
2024年2月13日	ETC特別割引 東名三好 -小牧	2023年12月9日	820
2024年2月13日	ETC特別割引 小牧 -豊田上郷ス	2023年12月9日	1,040
2024年2月13日	ETC 豊田南第二-名古屋南第	2023年12月21日	510
2024年2月13日	ETC 大府第一 -豊田上郷ス	2023年12月21日	820
2024年2月13日	ETC 知多大高出-	2023年12月21日	680
2024年2月13日	ETCマイレージ還元超過 東別院出口-	2023年12月21日	360
2024年2月13日	ETC 大高 -大府東海	2023年12月21日	160
2024年2月13日	印刷通販プリントバック	2023年12月21日	76,470
2024年2月13日	JR東日本	2023年12月22日	14,960
2024年2月13日	ETC 豊田南第二-名古屋南第	2023年12月22日	510
2024年2月13日	JR東海	2023年12月22日	14,750
2024年2月13日	ETC 錦橋出口 -	2023年12月22日	800
2024年2月13日	NTTコミュニケーションズご利用代金	2023年12月26日	3,614
2024年2月13日	日経ID決済	2024年1月1日	1,000
2024年2月13日	日経ID決済	2024年1月1日	5,500
2024年2月13日	中日販売店新聞購読料12月分	2024年1月4日	3,400
2024年2月13日	中部電力	2024年1月9日	1,303
2024年2月13日	ニッポンユウビン	2024年1月11日	26,030
	*** 通常払いご利用合計		651,532

お支払日	ご利用店名(海外ご利用店名/海外都市名)	ご利用日	ご利用金額(円)
	*** 通常払いご利用明細 ***		
2024年2月13日	E T C特別割引 東名三好 ー小牧	2023年12月9日	820
2024年2月13日	E T C特別割引 小牧 ー豊田上郷ス	2023年12月9日	1,040
2024年2月13日	E T C 豊田南第二ー名古屋南第	2023年12月21日	510
2024年2月13日	E T C 大府第一 ー豊田上郷ス	2023年12月21日	820
2024年2月13日	E T C 知多大高出ー	2023年12月21日	680
2024年2月13日	E T Cマイレージ還元超過 東別院出口ー	2023年12月21日	360
2024年2月13日	E T C 大高 ー大府東海	2023年12月21日	160
2024年2月13日	印刷通販プリントパック	2023年12月21日	76,470
2024年2月13日	J R東日本	2023年12月22日	14,960
2024年2月13日	E T C 豊田南第二ー名古屋南第	2023年12月22日	510
2024年2月13日	J R東海	2023年12月22日	14,750
2024年2月13日	E T C 錦橋出口 ー	2023年12月22日	800
2024年2月13日	N T Tコミュニケーションズご利用代金	2023年12月26日	3,614
2024年2月13日	日経 I D決済	2024年1月1日	1,000
2024年2月13日	日経 I D決済	2024年1月1日	5,500
2024年2月13日	中日販売店新聞購読料 1 2 月分	2024年1月4日	3,400
2024年2月13日	中部電力	2024年1月9日	1,303
2024年2月13日	ニッポンユウビン	2024年1月11日	26,030
	*** 通常払いご利用合計		651,532

21
 23
 24
 14
 15
 16
 17
 18
 19
 20
 21
 22
 23
 24
 A



6-02-13 (ミツビシUFJニコス) 自払 651,532 円

領収書整理票

(議員名:加藤貴志)

整理番号	1	経費項目	調査研究費	研修費	広報広聴費	要請陳情等活動費	会議費	資料作成費	資料購入費	事務所費	事務費	人件費
										○		

事務所家賃3月分(3/15-4/15)
 $¥33,000 \times 0.5 = ¥16,500$

按分率	0.5	按分後金額	16,500円
-----	-----	-------	---------

整理番号	2	経費項目	調査研究費	研修費	広報広聴費	要請陳情等活動費	会議費	資料作成費	資料購入費	事務所費	事務費	人件費
											○	

車リース代 3月分
 $¥49,918 \times 0.5 = ¥24,959$

按分率	0.5	按分後金額	24,959円
-----	-----	-------	---------

- ※ 領収書は重ならないように貼付すること。なお、領収書が大きい場合は、記入欄を一つにまとめたり、別添とすることも可能である。
- ※ 「整理番号」欄には出納簿の該当する整理番号を記載し、「経費項目」欄には該当する経費項目に○を記載すること。
- ※ 按分した場合は、按分率欄及び按分後金額欄に記載すること。

領収書整理票

(議員名:加藤貴志)

整理番号	3	経費項目	調査研究費	研修費	広報広聴費	要請陳情等活動費	会議費	資料作成費	資料購入費	事務所費	事務費	人件費
										○		



apollostation
 エザギ株式会社
 セルフますつか店
 愛知県豊田市
 柳家西町北屋敷100
 TEL: 0565-42-7682 SS: 80102-15765
 登録番号: T6180001129617

クレジットカード売上票
 2024/03/12(火) 06:05 口座No. 6752
 取引随番 1973
 KATO/TAKASHI 様
 514-15765-9508-0003 EP 80102
 XXXXXXXXXXXX
 DP/EP一般提携

031000 9661 P32 ¥3770
 灯油 数量 33.07L
 単価 @114

合計 ¥3,770

灯油代:
 ¥3,770 × 0.5 = ¥1,885
 事務所用 33.07L

按分率	0.5	按分後金額	1,885円
-----	-----	-------	--------

整理番号	4	経費項目	調査研究費	研修費	広報広聴費	要請陳情等活動費	会議費	資料作成費	資料購入費	事務所費	事務費	人件費
									○			

＜新聞購読代＞
 中日新聞:1月分

按分率		按分後金額	
-----	--	-------	--

※ 領収書は重ならないように貼付すること。なお、領収書が大きい場合は、記入欄を一つにまとめたり、別添とすることも可能である。
 ※ 「整理番号」欄には出納簿の該当する整理番号を記載し、「経費項目」欄には該当する経費項目に○を記載すること。
 ※ 按分した場合は、按分率欄及び按分後金額欄に記載すること。

領収書整理票

(議員名:加藤貴志)

整理番号	5	経費項目	調査研究費	研修費	広報広聴費	要請陳情等活動費	会議費	資料作成費	資料購入費	事務所費	事務費	人件費
									○			

<新聞購読代>
 日経新聞 紙版:2月分

按分率	按分後金額
-----	-------

整理番号	6	経費項目	調査研究費	研修費	広報広聴費	要請陳情等活動費	会議費	資料作成費	資料購入費	事務所費	事務費	人件費
									○			

<新聞購読代>
 日経新聞 電子版:2月分

*全国の地方版ページ、トピック、詳細解説による情報入手
 最新情報に外出先でもタイムリーにアクセスできる

按分率	按分後金額
-----	-------

- ※ 領収書は重ならないように貼付すること。なお、領収書が大きい場合は、記入欄を一つにまとめたり、別添とすることも可能である。
- ※ 「整理番号」欄には出納簿の該当する整理番号を記載し、「経費項目」欄には該当する経費項目に○を記載すること。
- ※ 按分した場合は、按分率欄及び按分後金額欄に記載すること。

領収書整理票

(議員名:加藤貴志)

整理番号	7 経費項目	調査研究費	研修費	広報広聴費	要請陳情等活動費	会議費	資料作成費	資料購入費	事務所費	事務費	人件費
									○		

事務所電気代(2月分)

¥1,197 × 0.5 = ¥599

按分率	0.5	按分後金額	599円
-----	-----	-------	------

整理番号	8 経費項目	調査研究費	研修費	広報広聴費	要請陳情等活動費	会議費	資料作成費	資料購入費	事務所費	事務費	人件費
		○									

8



apollo station

エザキ株式会社
セルフまずつか店
愛知県豊田市
榑家西向北屋敷100
TEL:0565-42-7682 SS:80102-15765
登録番号:16180001129617

クレジットカード売上票

2024/03/01(金) 08:38 伝票No.7366
取引通番 1868

KATO/TAKASHI 様
514-15765-9508-0003 EP 80102
XXXXXXXXXX
DP/EP一般提携

012000 2114
レギュラーガソリン P07 ¥6384
数量 38.23L
単価 167
※会員値引 (296)
-01 適用後単価です

合計 ¥6,384
内消費税 ¥580
16.9%

市民相談対応、調査研究活動など:

¥6,384 × 0.5 = ¥3,192

車燃料代 38.23L

按分率	0.5	按分後金額	3,192円
-----	-----	-------	--------

※ 領収書は重ならないように貼付すること。なお、領収書が大きい場合は、記入欄を一つにまとめたり、別添とすることも可能である。
 ※ 「整理番号」欄には出納簿の該当する整理番号を記載し、「経費項目」欄には該当する経費項目に○を記載すること。
 ※ 按分した場合は、按分率欄及び按分後金額欄に記載すること。

毎度お引立ていただきありがとうございます。
おなまえ 加藤 貴志 事務所 様

作成日 令和 6年 2月 6日

お客さま番号	6401042625860	日程	04
供給地点特定番号	0406401042625860000000		
契約種別	従量電灯B		
契約容量	30A	力率	

電気ご使用量のお知らせ

令和 6年 2月分 の電気ご使用量を下記のとおりお知らせいたします。

ご使用量		14 kWh
計器番号	324 第1計器	
当月指示数	1188.6	
前月指示数	1174.3	
差引	14.3	
[前年同月実績]	(ご使用日数 30日 契約容量 30A)	
ご使用量	13 kWh	

検針日 2月 6日 ご使用期間 1月 9日 ~ 2月 5日
ご使用日数 28日 記事

ご請求予定額	1,197円
(うち消費税等相当額)	108円
[ご請求予定額内訳]	
基本料金	891円00銭
電力量料金 1段料金	287円14銭
(うち燃料費調整額 -11円48銭)	
再エネ発電促進賦課金	19円

燃料費調整単価 (税込) -0円82銭/kWh
再エネ発電促進賦課金単価 (税込) 1円40銭/kWh

3月分の 検針月日 3月 6日 ご使用期間 2月 6日~ 3月 5日
ご案内 燃料費調整単価 (税込) -0円31銭/kWh

領収書整理票

(議員名:加藤貴志)

整理番号	9	経費項目	調査研究費	研修費	広報広聴費	要請陳情等活動費	会議費	資料作成費	資料購入費	事務所費	事務費	人件費
			○									

9



apollostation

エザキ株式会社
セルフマすづか店
愛知県豊田市
榊塚西町北屋敷100
TEL:0565-42-7682 SS:80102-15765
登録番号:T6180001129617

クレジットカード売上票

2024/03/15(金) 08:44 伝票No.1649
取引通番 4805

KATO/TAKASHI 様
514-15765-9508-0003 EP 80102
XXXXXXXXXX
DP/EP—般提携

012000 4716
レギュラーガソリン P01 ¥6230
数量 39.43L
@158
※会員値引 -03 適用後単価です
(スペシャル)

合計
¥6,230
(内税別消費税 ¥566)

市民相談対応、調査研究活動など:

¥6,230 × 0.5 = ¥3,115

車燃料代 39.43L

按分率	0.5	按分後金額	3,115円
-----	-----	-------	--------

整理番号	10	経費項目	調査研究費	研修費	広報広聴費	要請陳情等活動費	会議費	資料作成費	資料購入費	事務所費	事務費	人件費
					○							

ボネクタ:2月分

目的:県政内容をタイムリーに広報するとともに議会活動に必要な
県政の課題を広く聴取することを主目的とした利用

按分率	0.9	按分後金額	9,702円
-----	-----	-------	--------

※ 領収書は重ならないように貼付すること。なお、領収書が大きい場合は、記入欄を一つにまとめたり、別添とすることも可能である。
 ※ 「整理番号」欄には出納簿の該当する整理番号を記載し、「経費項目」欄には該当する経費項目に○を記載すること。
 ※ 按分した場合は、按分率欄及び按分後金額欄に記載すること。

領収書整理票

(議員名:加藤貴志)

整理番号	11	経費項目	調査研究費	研修費	広報広聴費	要請陳情等活動費	会議費	資料作成費	資料購入費	事務所費	事務費	人件費
											○	

携帯電話代(2月分)

¥3,643 × 0.5 = ¥1,822

按分率	0.5	按分後金額	1,822円
-----	-----	-------	--------

整理番号	12	経費項目	調査研究費	研修費	広報広聴費	要請陳情等活動費	会議費	資料作成費	資料購入費	事務所費	事務費	人件費
							○					

領収書

ご利用有難う御座いました。

加藤貴志様

2024年 2月 5日(月) 16:07 001号機
大分空港大人片道 @1600× 1枚

合計 1,600円
 (10%対象 1,600円
 内消費税 145円)
 (8%対象 0円
 内消費税 0円)
 ※印は軽減税率(8%) 対象商品

お預り 5,000円
おつり 3,400円

バス乗車券代として
大分交通株式会社 空港案内所
大分県国東市安岐町下原1-3番地
(大分空港内)
TEL (0978) 67-1198

<子育て支援に係わる調査研究活動:大分>

★産後ケア、産後うつ予防、パパ支援

バス(大分駅→大分空港)

別紙、県外活動報告書 26のとおり

按分率		按分後金額	
-----	--	-------	--

※ 領収書は重ならないように貼付すること。なお、領収書が大きい場合は、記入欄を一つにまとめたり、別添とすることも可能である。

※ 「整理番号」欄には出納簿の該当する整理番号を記載し、「経費項目」欄には該当する経費項目に○を記載すること。

※ 按分した場合は、按分率欄及び按分後金額欄に記載すること。

領収書整理票

(議員名:加藤貴志)

整理番号	13	経費項目	調査研究費	研修費	広報広聴費	要請陳情等活動費	会議費	資料作成費	資料購入費	事務所費	事務費	人件費
							○					

中部国際空港駐車場
0569-38-7830

⑬

登録番号 T7180001093548

令頁 収 証

精算機 #31 P 精算No.00000169
 発券機 #06 発券No.02473031
 入庫時刻 2024年 2月 5日(月) 08:10
 精算時刻 2024年 2月 5日(月) 19:56
 駐車時間 11:46
 駐車料金 普通車K 1,600円
 =====
 合 計 1,600円
 カード 1,600円

<子育て支援に係わる調査研究活動:大分>
 ★産後ケア、産後うつ予防、パパ支援
 駐車場代(セントレア空港)
 別紙、県外活動報告書 26のとおり

按分率	按分後金額

整理番号	14	経費項目	調査研究費	研修費	広報広聴費	要請陳情等活動費	会議費	資料作成費	資料購入費	事務所費	事務費	人件費
							○					

<子育て支援に係わる調査研究活動:大分>
 ★産後ケア、産後うつ予防、パパ支援
 飛行機(セントレア⇄大分空港)
 別紙、県外活動報告書 26のとおり

按分率	按分後金額

※ 領収書は重ならないように貼付すること。なお、領収書が大きい場合は、記入欄を一つにまとめたり、別添とすることも可能である。
 ※ 「整理番号」欄には出納簿の該当する整理番号を記載し、「経費項目」欄には該当する経費項目に○を記載すること。
 ※ 按分した場合は、按分率欄及び按分後金額欄に記載すること。

領収書

加藤 貴志 様

印紙税申告納
付につき
税務署承認済

¥52,380 (税込)

(クレジット支払い ¥52,380含む)

(消費税 10%対象 ¥52,380 (税込))

但し、旅客運賃料金として、
上記の金額正に領収致しました。

全日本空輸株式会社

- 2024年 2月 5日 ANA 3161 便 名古屋⇒大分
- 2024年 2月 5日 ANA 3166 便 大分⇒名古屋

購入日: 24-01-31 発行所: 7197 9939

発行日: 24-02-05 TKT: XGP98W 登録番号: T1010401099027

本領収書は再発行不可となります。

端末番号: 2875 * 19785

領収書整理票

(議員名:加藤貴志)

整理番号	15	経費項目	調査研究費	研修費	広報広聴費	要請陳情等活動費	会議費	資料作成費	資料購入費	事務所費	事務費	人件費
						○						

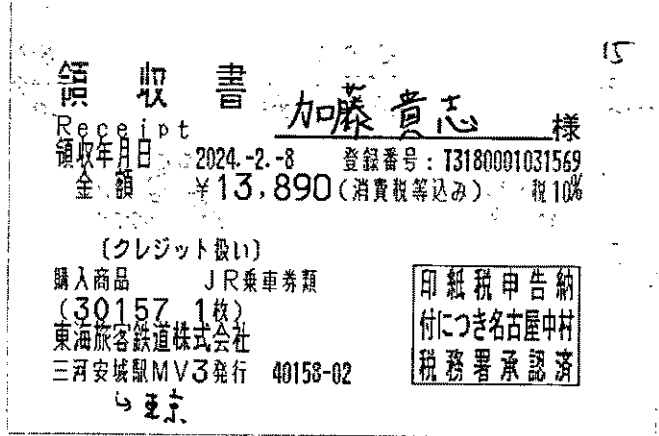

<R6年度愛知県重点政策要望(河川、道路):東京>

★国交省、財務省へ要望

新幹線(三河安城→東京)

別紙、県外活動報告書 27のとおり

按分率	按分後金額

整理番号	16	経費項目	調査研究費	研修費	広報広聴費	要請陳情等活動費	会議費	資料作成費	資料購入費	事務所費	事務費	人件費
						○						

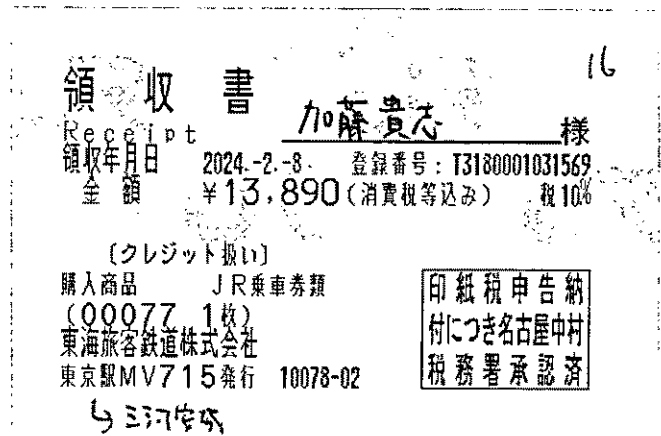

<R6年度愛知県重点政策要望(河川、道路):東京>

★国交省、財務省へ要望

新幹線(東京→三河安城)

別紙、県外活動報告書 27のとおり

按分率	按分後金額

※ 領収書は重ならないように貼付すること。なお、領収書が大きい場合は、記入欄を一つにまとめたり、別添とすることも可能である。

※ 「整理番号」欄には出納簿の該当する整理番号を記載し、「経費項目」欄には該当する経費項目に○を記載すること。

※ 按分した場合は、按分率欄及び按分後金額欄に記載すること。

領収書整理票

(議員名:加藤貴志)

整理番号	17	経費項目	調査研究費	研修費	広報広聴費	要請陳情等活動費	会議費	資料作成費	資料購入費	事務所費	事務費	人件費
						○						

17
ご利用ありがとうございます

MAパーク駐車場 前2
TEL(0566)74-8560

領収証

入車日時 2024年02月08日 12時00分
積算日時 2024年02月08日 20時23分
No.32-000061 券No.12-544774

駐車料金(一般) 750円
料金計 750円
クレジット支払 750円

<R6年度愛知県重点政策要望(河川、道路):東京>

★国交省、財務省へ要望

駐車場代(三河安城)

別紙、県外活動報告書 27のとおり

按分率		按分後金額	
-----	--	-------	--

整理番号	18	経費項目	調査研究費	研修費	広報広聴費	要請陳情等活動費	会議費	資料作成費	資料購入費	事務所費	事務費	人件費
							○					

領収書

2024年02月15日 -001

メーター運賃 ¥1,570円

合計 ¥1,570円

(税率10%)

登録番号 T2380002000917

現金支払 ¥1,570円

無線番号 201

毎度ご乗車ありがとうございます。

(有)カネハチタクシー

福島市松川町浅川字笠松11-21

☎ 024-567-3211

<子育て支援に係わる調査研究活動:福島>

★産後ケア、産後うつ予防、パパ支援

タクシー(金谷川駅→福島県立医科大学)

別紙、県外活動報告書 28のとおり

按分率		按分後金額	
-----	--	-------	--

※ 領収書は重ならないように貼付すること。なお、領収書が大きい場合は、記入欄を一つにまとめたり、別添とすることも可能である。

※ 「整理番号」欄には出納簿の該当する整理番号を記載し、「経費項目」欄には該当する経費項目に○を記載すること。

※ 按分した場合は、按分率欄及び按分後金額欄に記載すること。

領収書整理票

(議員名:加藤貴志)

整理番号	19	経費項目	調査研究費	研修費	広報広聴費	要請陳情等活動費	会議費	資料作成費	資料購入費	事務所費	事務費	人件費
							○					

19

領収書

2024年02月15日 -011
 タクシー運賃 ¥1,570円
合計 ¥1,570円
 (税率10%)
 登録番号 T2880002000917
 現金支払
 無線番号 203
 毎度ご乗車ありがとうございます。
 (有)カネハチタクシー
 福島市松川町浅川字笠松11-21
☎ 024-567-3211

<子育て支援に係わる調査研究活動:福島>
 ★産後ケア、産後うつ予防、パパ支援
 タクシー(福島県立医科大学→金谷川駅)
 別紙、県外活動報告書 28のとおり

按分率	按分後金額
-----	-------

整理番号	20	経費項目	調査研究費	研修費	広報広聴費	要請陳情等活動費	会議費	資料作成費	資料購入費	事務所費	事務費	人件費
							○					

<子育て支援に係わる調査研究活動:福島>
 ★産後ケア、産後うつ予防、パパ支援
 宿泊代(仙台市)
 別紙、県外活動報告書 28のとおり

按分率	按分後金額
-----	-------

※ 領収書は重ならないように貼付すること。なお、領収書が大きい場合は、記入欄を一つにまとめたり、別添とすることも可能である。

※ 「整理番号」欄には出納簿の該当する整理番号を記載し、「経費項目」欄には該当する経費項目に○を記載すること。

※ 按分した場合は、按分率欄及び按分後金額欄に記載すること。

領収書
(RECEIPT)

日付: 2024/02/15

No.506496-DP

加藤 貴志

様

10%対象
(内消費税)

¥12,700
¥1,154

¥12,700 -

上記正に領収致しました。



ホテルビスタ 仙台

〒983-0852
宮城県仙台市宮城野区榴岡1-7-3
TEL.022-385-6222 FAX.022-385-6664
<https://www.hotel-vista.jp/sendai/>
登録番号 T5010001126160



担当 横島

領収書整理票

(議員名:加藤貴志)

整理番号	21	経費項目	調査研究費	研修費	広報広聴費	要請陳情等活動費	会議費	資料作成費	資料購入費	事務所費	事務費	人件費
							○					

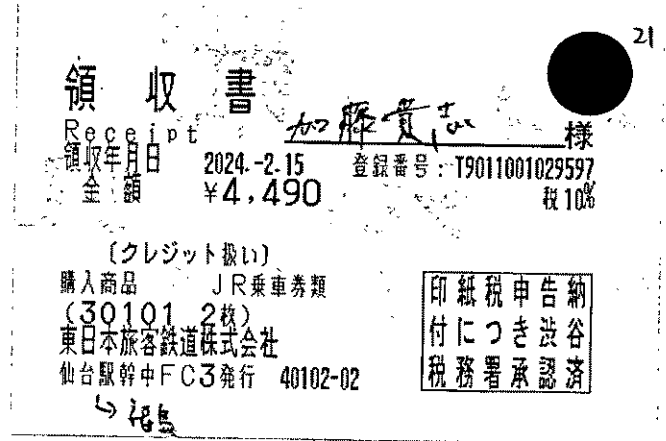

<子育て支援に係わる調査研究活動:福島>
 ★産後ケア、産後うつ予防、パパ支援
 電車(仙台→福島)
 別紙、県外活動報告書 28のとおり

按分率	按分後金額

整理番号	22	経費項目	調査研究費	研修費	広報広聴費	要請陳情等活動費	会議費	資料作成費	資料購入費	事務所費	事務費	人件費
							○					

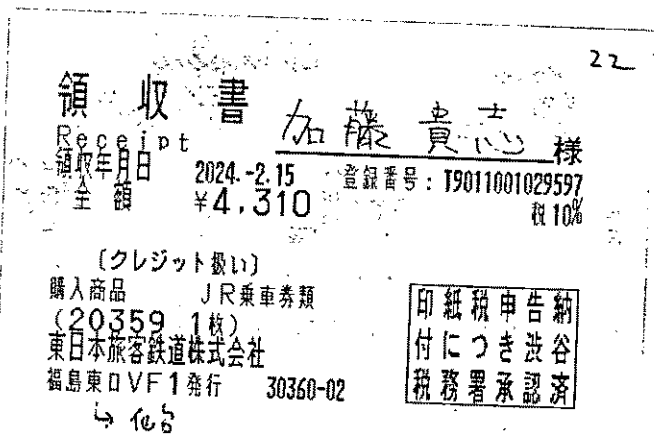

<子育て支援に係わる調査研究活動:福島>
 ★産後ケア、産後うつ予防、パパ支援
 電車(福島→仙台)
 別紙、県外活動報告書 28のとおり

按分率	按分後金額

※ 領収書は重ならないように貼付すること。なお、領収書が大きい場合は、記入欄を一つにまとめたり、別添とすることも可能である。
 ※ 「整理番号」欄には出納簿の該当する整理番号を記載し、「経費項目」欄には該当する経費項目に○を記載すること。
 ※ 按分した場合は、按分率欄及び按分後金額欄に記載すること。

領収書整理票

(議員名:加藤貴志)

整理番号	23	経費項目	調査研究費	研修費	広報広聴費	要請陳情等活動費	会議費	資料作成費	資料購入費	事務所費	事務費	人件費
							○					

<子育て支援に係わる調査研究活動:福島>
 ★産後ケア、産後うつ予防、パパ支援
 飛行機(セントレア空港⇄仙台空港)
 別紙、県外活動報告書 28のとおり

按分率		按分後金額	
-----	--	-------	--

整理番号	24	経費項目	調査研究費	研修費	広報広聴費	要請陳情等活動費	会議費	資料作成費	資料購入費	事務所費	事務費	人件費
							○					

<公共施設、観光政策に係わる調査研究活動:山形>
 ★加茂水族館
 バス(庄内空港→鶴岡バスターミナル)
 別紙、県外活動報告書 22のとおり

按分率		按分後金額	
-----	--	-------	--

※ 領収書は重ならないように貼付すること。なお、領収書が大きい場合は、記入欄を一つにまとめたり、別添とすることも可能である。

※ 「整理番号」欄には出納簿の該当する整理番号を記載し、「経費項目」欄には該当する経費項目に○を記載すること。

※ 按分した場合は、按分率欄及び按分後金額欄に記載すること。

宛名
RECEIVED FROM

加藤 貴志

様

金額
THE SUM OF

¥61,500(税込)

印紙税申告納
付につき芝
税務署承認済但し
IN PAYMENT OF

旅客運賃・料金として

ISSUED DATE

支払方法
FORM OF PAYMENT

クレジットカード ¥61,500: [REDACTED]

税率内訳
TAX DESCRIPTION

消費税10%対象 ¥61,500(税込)

上記の金額正に領収いたしました。
I received the amount indicated above.

備考 REMARKS

■ご旅程

1. 2024年 2月15日	ANA	361便	名古屋	→	仙台
2. 2024年 2月16日	ANA	364便	仙台	→	名古屋

本領収書は再発行できません。
This receipt can not be reissued.登録番号 T1010401099027
発行日 24-02-15
発行所 全日空
LSN 31965

領 収 証

328197 ²⁴

2024年 3月 18日

加藤 貴志 様

領収金額	百万		千	円
			¥ 760	

収 入
印 紙

但しバス運賃として
上記金額正に領収致しました。

内訳

税率	税抜金額	691-	現金	¥760-
10%	消費税額	69-	小切手	
税率	税抜金額		振込	
8%	消費税額			

	係 印
	

庄内交通株式会社

〒997-0031 鶴岡市錦町

☎ (0235) 22-2600

登録番号 T8390001008269

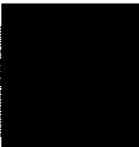

領収書整理票

(議員名:加藤貴志)

整理番号	25	経費項目	調査研究費	研修費	広報広聴費	要請陳情等活動費	会議費	資料作成費	資料購入費	事務所費	事務費	人件費
							○					

＜公共施設、観光政策に係わる調査研究活動:山形＞

★加茂水族館

バス(鶴岡バスターミナル→庄内空港)

別紙、県外活動報告書 22のとおり

按分率		按分後金額	
-----	--	-------	--

整理番号	26	経費項目	調査研究費	研修費	広報広聴費	要請陳情等活動費	会議費	資料作成費	資料購入費	事務所費	事務費	人件費
							○					

＜公共施設、観光政策に係わる調査研究活動:山形＞

★加茂水族館

入館料

別紙、県外活動報告書 22のとおり

按分率		按分後金額	
-----	--	-------	--

※ 領収書は重ならないように貼付すること。なお、領収書が大きい場合は、記入欄を一つにまとめたり、別添とすることも可能である。

※ 「整理番号」欄には出納簿の該当する整理番号を記載し、「経費項目」欄には該当する経費項目に○を記載すること。

※ 按分した場合は、按分率欄及び按分後金額欄に記載すること。

領 収 証

309429

25

加藤 貴志

様

6年 3月 19日

領収金額	百万		千	8	0	0	円
	(内 消費税)						円

収 入
印 紙

但し バス運賃として(税込 税率10%)

上記金額正に領収致しました。
※消費税には地方消費税が含まれています。

係 印	
	

現金等
小切手等
振込等
その他等

庄内交通

〒997-0031 鶴岡市錦町

☎ (0235) 22-2600

登録番号 T8390001008269

入館料領収書

№ 31550

¥ 6000 円也消費税 10%対象

但し	大人	人分 (1人)	円) 税額 900円
	小人	人分 (1人)	円)
	幼稚園児	人分 (1人)	円) フレジット

上記の金額領収しました
令和6年3月8日

加藤 寛心 殿 T1390005002017

鶴岡市今泉字大久保657の1番
財団法人 鶴岡市開発公社

加茂木族

TEL (0235) 3

本日はご来館ありがとうございました

領収書整理票

(議員名:加藤貴志)

整理番号	27	経費項目	調査研究費	研修費	広報広聴費	要請陳情等活動費	会議費	資料作成費	資料購入費	事務所費	事務費	人件費
							○					

<公共施設、観光政策に係わる調査研究活動:山形>

★加茂水族館

バックヤードツアー

別紙、県外活動報告書 22のとおり

按分率	按分後金額

整理番号	28	経費項目	調査研究費	研修費	広報広聴費	要請陳情等活動費	会議費	資料作成費	資料購入費	事務所費	事務費	人件費
							○					

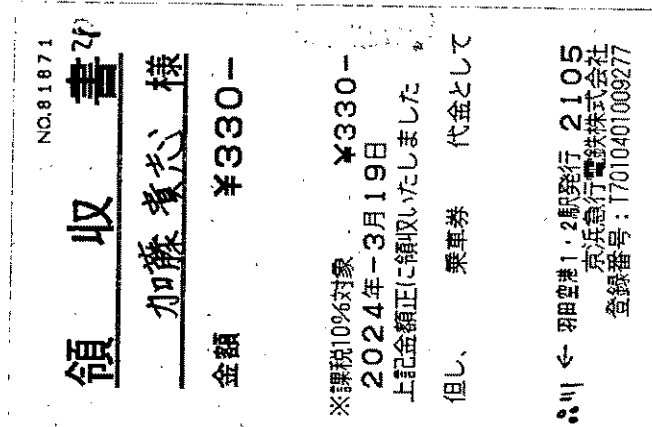

<公共施設、観光政策に係わる調査研究活動:山形>

★加茂水族館

電車(羽田空港→品川)

別紙、県外活動報告書 22のとおり

按分率	按分後金額

※ 領収書は重ならないように貼付すること。なお、領収書が大きい場合は、記入欄を一つにまとめたり、別添とすることも可能である。

※ 「整理番号」欄には出納簿の該当する整理番号を記載し、「経費項目」欄には該当する経費項目に○を記載すること。

※ 按分した場合は、按分率欄及び按分後金額欄に記載すること。

領 収 証

No. _____ 27

加藤 貴志 様

2024年 3月 18日

消費税 10%対象

★ ¥ 500-

但

上記正に領収いたしました

内 訳
税抜金額
消費税額等(%)

鶴岡市今泉字大久保657-1
鶴岡市立加茂水族館
〒997-1206 電話 (0235) 33-3036

T1390005003917

領収書整理票

(議員名:加藤貴志)

整理番号	29	経費項目	調査研究費	研修費	広報広聴費	要請陳情等活動費	会議費	資料作成費	資料購入費	事務所費	事務費	人件費
							○					

<高速代> 充当金額: 2,230円
意見交換(名古屋)

按分率		按分後金額	
-----	--	-------	--

整理番号	30	経費項目	調査研究費	研修費	広報広聴費	要請陳情等活動費	会議費	資料作成費	資料購入費	事務所費	事務費	人件費
							○					

<高速代> 充当金額: 1,200円
市民相談(名古屋)

按分率		按分後金額	
-----	--	-------	--

※ 領収書は重ならないように貼付すること。なお、領収書が大きい場合は、記入欄を一つにまとめたり、別添とすることも可能である。

※ 「整理番号」欄には出納簿の該当する整理番号を記載し、「経費項目」欄には該当する経費項目に○を記載すること。

※ 按分した場合は、按分率欄及び按分後金額欄に記載すること。

領収書整理票

(議員名:加藤貴志)

整理番号	31	経費項目	調査研究費	研修費	広報広聴費	要請陳情等活動費	会議費	資料作成費	資料購入費	事務所費	事務費	人件費
							○					

<高速代> 充当金額:2,790円
三役会(県議事堂)

按分率		按分後金額	
-----	--	-------	--

整理番号	32	経費項目	調査研究費	研修費	広報広聴費	要請陳情等活動費	会議費	資料作成費	資料購入費	事務所費	事務費	人件費
							○					

<高速代> 充当金額:3,050円
児童家庭課打ち合わせ(県議事堂)

按分率		按分後金額	
-----	--	-------	--

※ 領収書は重ならないように貼付すること。なお、領収書が大きい場合は、記入欄を一つにまとめたり、別添とすることも可能である。

※ 「整理番号」欄には出納簿の該当する整理番号を記載し、「経費項目」欄には該当する経費項目に○を記載すること。

※ 按分した場合は、按分率欄及び按分後金額欄に記載すること。

領収書整理票

(議員名:加藤貴志)

整理番号	33	経費項目	調査研究費	研修費	広報広聴費	要請陳情等活動費	会議費	資料作成費	資料購入費	事務所費	事務費	人件費
							○					

＜高速代＞ 充当金額:1,210円
 主要事業等調査会(県議事堂)

按分率		按分後金額	
-----	--	-------	--

整理番号	34	経費項目	調査研究費	研修費	広報広聴費	要請陳情等活動費	会議費	資料作成費	資料購入費	事務所費	事務費	人件費
							○					

＜高速代＞ 充当金額:1,320円
 教育委員会打ち合わせ(県議事堂)

按分率		按分後金額	
-----	--	-------	--

※ 領収書は重ならないように貼付すること。なお、領収書が大きい場合は、記入欄を一つにまとめたり、別添とすることも可能である。

※ 「整理番号」欄には出納簿の該当する整理番号を記載し、「経費項目」欄には該当する経費項目に○を記載すること。

※ 按分した場合は、按分率欄及び按分後金額欄に記載すること。

領収書整理票

(議員名:加藤貴志)

整理番号	35	経費項目	調査研究費	研修費	広報広聴費	要請陳情等活動費	会議費	資料作成費	資料購入費	事務所費	事務費	人件費
							○					

<高速代> 充当金額:2,790円
 道路維持課打ち合わせ(県議事堂)

按分率		按分後金額	
-----	--	-------	--

整理番号	36	経費項目	調査研究費	研修費	広報広聴費	要請陳情等活動費	会議費	資料作成費	資料購入費	事務所費	事務費	人件費
							○					

<高速代> 充当金額:2,620円
 道路維持課打ち合わせ(県議事堂)

按分率		按分後金額	
-----	--	-------	--

- ※ 領収書は重ならないように貼付すること。なお、領収書が大きい場合は、記入欄を一つにまとめたり、別添とすることも可能である。
- ※ 「整理番号」欄には出納簿の該当する整理番号を記載し、「経費項目」欄には該当する経費項目に○を記載すること。
- ※ 按分した場合は、按分率欄及び按分後金額欄に記載すること。

領収書整理票

(議員名:加藤貴志)

整理番号	37	経費項目	調査研究費	研修費	広報広聴費	要請陳情等活動費	会議費	資料作成費	資料購入費	事務所費	事務費	人件費
							○					

<高速代> 充当金額:1,750円

障がい者団体懇談会

按分率		按分後金額	
-----	--	-------	--

整理番号	38	経費項目	調査研究費	研修費	広報広聴費	要請陳情等活動費	会議費	資料作成費	資料購入費	事務所費	事務費	人件費
							○					

<高速代> 充当金額:2,790円

三役会(県議事堂)

按分率		按分後金額	
-----	--	-------	--

※ 領収書は重ならないように貼付すること。なお、領収書が大きい場合は、記入欄を一つにまとめたり、別添とすることも可能である。

※ 「整理番号」欄には出納簿の該当する整理番号を記載し、「経費項目」欄には該当する経費項目に○を記載すること。

※ 按分した場合は、按分率欄及び按分後金額欄に記載すること。

領収書整理票

(議員名:加藤貴志)

整理番号	39	経費項目	調査研究費	研修費	広報広聴費	要請陳情等活動費	会議費	資料作成費	資料購入費	事務所費	事務費	人件費
							○					

<高速代> 充当金額:1,890円
市民相談

按分率	按分後金額
-----	-------

整理番号	40	経費項目	調査研究費	研修費	広報広聴費	要請陳情等活動費	会議費	資料作成費	資料購入費	事務所費	事務費	人件費
							○					



<公共施設、観光政策に係わる調査研究活動:山形>

★加茂水族館

電車(安城→名古屋)

別紙、県外活動報告書 22のとおり

按分率	按分後金額
-----	-------

- ※ 領収書は重ならないように貼付すること。なお、領収書が大きい場合は、記入欄を一つにまとめたり、別添とすることも可能である。
- ※ 「整理番号」欄には出納簿の該当する整理番号を記載し、「経費項目」欄には該当する経費項目に○を記載すること。
- ※ 按分した場合は、按分率欄及び按分後金額欄に記載すること。

領収書整理票

(議員名:加藤貴志)

整理番号	41	経費項目	調査研究費	研修費	広報広聴費	要請陳情等活動費	会議費	資料作成費	資料購入費	事務所費	事務費	人件費
							○					

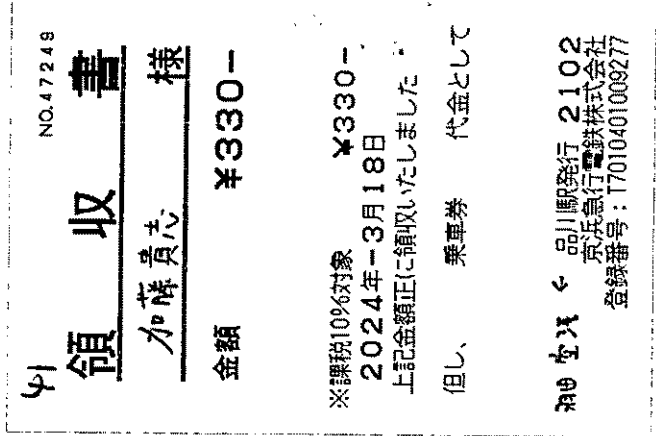

＜公共施設、観光政策に係わる調査研究活動:山形＞

★加茂水族館

電車(品川→羽田空港)

別紙、県外活動報告書 22のとおり

按分率	按分後金額

整理番号	経費項目	調査研究費	研修費	広報広聴費	要請陳情等活動費	会議費	資料作成費	資料購入費	事務所費	事務費	人件費

按分率	按分後金額

- ※ 領収書は重ならないように貼付すること。なお、領収書が大きい場合は、記入欄を一つにまとめたり、別添とすることも可能である。
- ※ 「整理番号」欄には出納簿の該当する整理番号を記載し、「経費項目」欄には該当する経費項目に○を記載すること。
- ※ 按分した場合は、按分率欄及び按分後金額欄に記載すること。



06-03-09 カード振込

*33,000



①

確定情報	お支払日	ご利用店名(海外ご利用店名/海外都市名)	ご利用日	ご利用金額(円)
		*** 通常払いご利用明細 ***		
確定	2024年3月11日	ETC特別割引 豊田南第二-名古屋南第	2024年1月7日	360
確定	2024年3月11日	ETC特別割引 名古屋南第一-豊田南第二	2024年1月7日	360
確定	2024年3月11日	ETC 東別院出口-	2024年1月7日	700
確定	2024年3月11日	ETC 名南至湾岸-	2024年1月7日	810
確定	2024年3月11日	ETC特別割引 豊田上郷ス-豊田藤岡	2024年1月8日	600
確定	2024年3月11日	ETC特別割引 豊田藤岡 -豊田上郷ス	2024年1月8日	600
確定	2024年3月11日	ETC 豊田南第二-名古屋南第	2024年1月9日	510
確定	2024年3月11日	ETC 名古屋南第一-豊田上郷ス	2024年1月9日	770
確定	2024年3月11日	ETC 東別院出口-	2024年1月9日	700
確定	2024年3月11日	ETC 名南至湾岸-	2024年1月9日	810
確定	2024年3月11日	ETC 豊田上郷ス-名古屋南第	2024年1月10日	770
確定	2024年3月11日	ETC 名古屋南第一-豊田上郷ス	2024年1月10日	770
確定	2024年3月11日	ETC 東別院出口-	2024年1月10日	700
確定	2024年3月11日	ETC 名南至湾岸-	2024年1月10日	810
確定	2024年3月11日	ETC 豊田南第二-名古屋南第	2024年1月15日	510
確定	2024年3月11日	ETC 東別院出口-	2024年1月15日	700
確定	2024年3月11日	ETC 名古屋南第一-豊田南第二	2024年1月16日	510
確定	2024年3月11日	ETC 名南至湾岸-	2024年1月16日	810
確定	2024年3月11日	ETC 豊田南第二-名古屋南第	2024年1月18日	510
確定	2024年3月11日	ETC 名古屋南第一-豊田上郷ス	2024年1月18日	770
確定	2024年3月11日	ETC 東別院出口-	2024年1月18日	700
確定	2024年3月11日	ETC 名南至湾岸-	2024年1月18日	810
確定	2024年3月11日	ETC 豊田南第二-名古屋南第	2024年1月19日	510
確定	2024年3月11日	ETC 高針 -東名古屋	2024年1月19日	300
確定	2024年3月11日	ETC 名古屋 -東名古屋	2024年1月19日	480
確定	2024年3月11日	ETC 東別院出口-	2024年1月19日	700
確定	2024年3月11日	ETC 高針至二環-	2024年1月19日	630
確定	2024年3月11日	NTTコミュニケーションズご利用代金	2024年1月26日	3,643
確定	2024年3月11日	ETC特別割引 東名古屋 -小牧	2024年1月27日	820
確定	2024年3月11日	ETC特別割引 小牧 -豊田	2024年1月27日	930
確定	2024年3月11日	ETC 豊田南第二-名古屋南第	2024年1月29日	510
確定	2024年3月11日	ETC 名古屋南第一-豊田上郷ス	2024年1月29日	770
確定	2024年3月11日	ETC 東別院出口-	2024年1月29日	700
確定	2024年3月11日	ETC 名南至湾岸-	2024年1月29日	810
確定	2024年3月11日	エーエヌエーインターネットチケットレスサ	2024年1月31日	52,380
確定	2024年3月11日	ポネクタ	2024年1月31日	10,780
確定	2024年3月11日	ETC 名古屋 -春日井	2024年1月31日	560
確定	2024年3月11日	ETC 小牧 -豊田	2024年1月31日	1,330
確定	2024年3月11日	日経ID決済	2024年2月1日	1,000
確定	2024年3月11日	日経ID決済	2024年2月1日	5,500
確定	2024年3月11日	中日販売店新聞購読料 1月分	2024年2月1日	3,400
確定	2024年3月11日	オオイトクウコウバスアンナイジヨ	2024年2月5日	1,600
確定	2024年3月11日	中部国際空港 駐車場	2024年2月5日	1,600
確定	2024年3月11日	中部電力	2024年2月6日	1,197
確定	2024年3月11日	エーエヌエーインターネットチケットレスサ	2024年2月8日	61,500
確定	2024年3月11日	JR東海	2024年2月8日	13,890
確定	2024年3月11日	JR東海	2024年2月8日	13,890
確定	2024年3月11日	MAパーク駐車場	2024年2月8日	750
確定	2024年3月11日	ホテル ビスタ センダイ	2024年2月15日	12,700
確定	2024年3月11日	カネハチタクシー	2024年2月15日	1,570
確定	2024年3月11日	カネハチタクシー	2024年2月15日	1,570
確定	2024年3月11日	JR東日本	2024年2月15日	4,490
確定	2024年3月11日	JR東日本	2024年2月15日	4,310
		*** 通常払いご利用合計 ***		607,813

政務活動費県外活動報告書

議員名

加藤貴志

番号	活 動 概 要			
1	日 程	2023 年 5 月 16日(火)		0 泊 1 日
	訪問先及び 所在地 (市区町村名 まで記入)	〒231-8588 神奈川県横浜市中区大通1 神奈川県健康医療局県立病院課 課長 小泉様		
	目的・内容 ・成果等 (具体的に記入)	<p>◆目的 ・筋電義手支援の取り組み内容を確認、意見交換</p> <p>◆内容 ・支援制度、啓発活動考え方の説明、質疑応答。</p> <p>◆成果 ・筋電義手に対する認知、支援制度もほぼない愛知県なので、参考になる取り組みとなった</p>		
2	日 程	2023 年 5 月 24 日(水)		0 泊 1 日
	訪問先及び 所在地 (市区町村名 まで記入)	〒780-8570 高知県高知市丸ノ内1-2-20 高知県こども・福祉政策部障害福祉課 課長補佐 公文様		
	目的・内容 ・成果等 (具体的に記入)	<p>◆目的 ・補聴器購入支援制度内容を確認、意見交換</p> <p>◆内容 ・制度導入背景、現状と課題、行政が取り組むべき方向性、その対応策、考え方の説明、質疑応答。</p> <p>◆成果 ・補聴器購入補助対象者への考え方、制度のありかたなど愛知県にとっても参考となると感じた。</p>		

政務活動費県外活動報告書

議員名

加藤貴志

番号	活 動 概 要		
3	日 程	2023年5月25日(木)	0泊1日
	訪問先及び所在地 (市区町村名まで記入)	〒135-0063 東京都江東区有明3-11-1 東京ビックサイト 東京トレーラーハウスショー2023を視察	
	目的・内容・成果等 (具体的に記入)	<p>◆目的 東京トレーラーハウスショー2023にて防災設備の展示会で防災の取り組み勉強</p> <p>◆内容 防災への取り組みを視察 出展者の西尾レントオール株式会社(スペース営業部 本部 ██████████)と意見交換</p> <p>◆成果 防災のためには様々なハードウェアで対応できる可能性とその必要性がよくわかり、今後の政策立案に参考となった</p>	
4	日 程	2023年5月30日(火)	0泊1日
	訪問先及び所在地 (市区町村名まで記入)	〒814-0034 福岡県福岡市早良区百道3-18-8 産前・産後母子支援センター Comomotie (こももティエ) 満生様	
	目的・内容・成果等 (具体的に記入)	<p>◆目的 産前産後支援の取り組みを調査</p> <p>◆内容 特に産後支援体制の内容、施設を見学</p> <p>◆成果 産後ケアの重要性を再認識でき、愛知県でも参考になるのではと感じた</p>	

政務活動費県外活動報告書

議員名

加藤貴志

番号	活 動 概 要		
5	日 程	2023 年 6 月 2 日(金) 0 泊 1 日	
	訪問先及び所在地 (市区町村名 まで記入)	〒730-0011 広島県中区基町1-4 広島県警察本部 生活安全部 サイバー犯罪対策課 広島県警部補 倉田様	
	目的・内容 ・成果等 (具体的に記入)	<p>◆目的 サイバー犯罪対策の調査</p> <p>◆内容 サイバー犯罪対策における大学との連携内容、活動をヒアリング</p> <p>◆成果 警察と大学との連携、取り組みをヒアリングでき非常に参考になった</p>	
6	日 程	2023 年 6 月 6 日(火)~7日(水) 1 泊 2 日	
	訪問先及び所在地 (市区町村名 まで記入)	〒812-8577 福岡県福岡市博多区東公園7-7 福岡県福祉労働部子育て支援課 保育企画・人材確保係 係長 永瀬様	
	目的・内容 ・成果等 (具体的に記入)	<p>◆目的 病児保育システムの調査</p> <p>◆内容 病児保育システムにおけるデジタル化の推進内容を確認</p> <p>◆成果 デジタル化が遅れている病児保育システムについて参考になった</p>	

政務活動費県外活動報告書

議員名

加藤貴志

番号	活 動 概 要		
7	日 程	2023年6月6日(火)~7日(水)	
	訪問先及び所在地 〔市区町村名まで記入〕	〒812-8577 福岡県福岡市博多区東公園7-7 福岡県保健医療介護部・健康増進課 こころの健康づくり推進室 室長 山田様	
	目的・内容・成果等 (具体的に記入)	<p>◆目的 ・引きこもりへの政策取り組みヒアリング</p> <p>◆内容 ・引きこもりへの支援策に関し意見交換</p> <p>◆成果 愛知県も支援において大いに参考になると感じた。</p>	
8	日 程	2023年6月13日(水)	
	訪問先及び所在地 〔市区町村名まで記入〕	〒430-0928 浜松市中区板屋町692 非営利型一般社団法人 ここみ 代表理事 大村様	
	目的・内容・成果等 (具体的に記入)	<p>◆目的 ・産後支援についての内容を確認</p> <p>◆内容 ・人材育成、支援充実に関し意見交換</p> <p>◆成果 県として市町村との連携が重要と感じ、担当課への働きかけの材料とする情報を得ることができた</p>	

政務活動費県外活動報告書

議員名

加藤貴志

番号	活 動 概 要		
9	日 程	2023年7月13日(木) 0泊1日	
	訪問先及び所在地 (市区町村名 まで記入)	〒602-8570 京都府京都市上京区下立売通新町西入葺藪ノ内町 京都府結構福祉部こども・青少年総合対策室 参事 足立様	
	目的・内容 ・成果等 (具体的に記入)	<p>◆目的 ・産後支援事業内容について意見交換</p> <p>◆内容 ・府の産後支援事業と市町村との連携取り組みについて</p> <p>◆成果 県助産師会と関わり可能性など愛知県もできることはあると感じた。</p>	
10	日 程	2023年7月26日(火)~27日(水) 1泊2日	
	訪問先及び所在地 (市区町村名 まで記入)	〒729-0292 広島県福山市東村町字三蔵985-1 福山大学人間文学部心理学科 准教授 大杉様	
	目的・内容 ・成果等 (具体的に記入)	<p>◆目的 ・サイバーパトロールについての広島県警との取り組み</p> <p>◆内容 ・CyPatFUの取り組み視察、学生との意見交換</p> <p>◆成果 サイバーパトロール、県警、学校との連携強化でできることがあると感じた。</p>	

政務活動費県外活動報告書

議員名

加藤貴志

番号	活 動 概 要		
11	日 程	2023 年 7 月 26 日(火)～27日(水)	1 泊 2 日
	訪問先及び 所在地 (市区町村名 まで記入)	〒680-0941 鳥取県鳥取市湖山J町北5-201 鳥取県教育委員会事務局 いじめ・不登校総合対策センター 指導担当係長 森田様	
	目的・内容 ・成果等 (具体的に記入)	<p>◆目的 ・不登校児童生徒への対策で取り組む内容を確認</p> <p>◆内容 ・起立性調節障害への対応の仕方について意見交換</p> <p>◆成果 愛知県も不登校児童生徒への対応として参考にできる取り組みだと感じた。</p>	
12	日 程	2023 年 8 月 8 日(火)	0 泊 1 日
	訪問先及び 所在地 (市区町村名 まで記入)	〒436-8650 静岡県掛川市長谷1-1-1 掛川市役所健康福祉部長寿推進課高齢者政策係 主幹兼係長 湯川様	
	目的・内容 ・成果等 (具体的に記入)	<p>◆目的 ・高齢者への補聴器購入支援制度の内容に関し調査 その内容を確認</p> <p>◆内容 ・現状、課題に関し意見交換</p> <p>◆成果 高齢者の補聴器購入負担は小さくないので、予算もあるが様々な方法があると感じた。</p>	

政務活動費県外活動報告書

議員名

加藤貴志

番号	活 動 概 要		
13	日 程	2023 年 8 月 23 日(水)～24日(木)	
	訪問先及び 所在地 (市区町村名 まで記入)	〒612-8577 京都府京都市伏見区深草塚本町67 龍谷大学 深草キャンパス 社会学部 准教授 三谷様	
	目的・内容 ・成果等 (具体的に記入)	<p>◆目的 ACEサバイバーについて意見交換</p> <p>◆内容 児童虐待、トラウマへの教育分野での対応に関し政策観点での情報交換</p> <p>◆成果 ACEサバイバーの概念がまだほとんど知られていないので、教育現場での周知が必要だと特に感じた。</p>	
14	日 程	2023 年 8 月 23 日(水)～24日(木)	
	訪問先及び 所在地 (市区町村名 まで記入)	〒680-8570 鳥取県鳥取市東町1-220 鳥取県子ども家庭部家庭支援課 母子保健担当係長 田村様	
	目的・内容 ・成果等 (具体的に記入)	<p>◆目的 産前産後支援事業を調査</p> <p>◆内容 自在育成、システムについて意見交換</p> <p>◆成果 多機関連携の重要性、助産師会との関わりが参考となった</p>	

政務活動費県外活動報告書

議員名

加藤貴志

番号	活 動 概 要		
15	日 程	2023 年 8 月 29 日(火)～30日(水)	1 泊 2 日
	訪問先及び 所在地 (市区町村名 まで記入)	〒990-8540 山形県山形市旅籠町2-3-25 山形市福祉推進部長寿支援課予防推進係 課長補佐 船山様	
	目的・内容 ・成果等 (具体的に記入)	<p>◆目的 聞こえくつきり事業に関し意見交換</p> <p>◆内容 事業内容確認、現状と課題、行政が取り組むべき方向性と対応策、考え方の説明</p> <p>◆成果 認知症との関係性もあるため、愛知県の認知症予防施策に参考となった。</p>	
16	日 程	2023 年 8 月 29 日(火)～30日(水)	1 泊 2 日
	訪問先及び 所在地 (市区町村名 まで記入)	〒990-8570 山形県山形市松波2-8-1 山形県しあわせ子育て応援部 こども家庭福祉課 課長補佐 小松様	
	目的・内容 ・成果等 (具体的に記入)	<p>◆目的 ケアリーパー支援事業の調査</p> <p>◆内容 UIJターン制度との組み合わせ、就労・居住課題への取り組みをヒアリング</p> <p>◆成果 定住促進策との連携もケアリーパー支援の可能性としてあるのではないかと感じた</p>	

政務活動費県外活動報告書

議員名

加藤貴志

番号	活 動 概 要		
17	日 程	2023 年 9 月 5 日(火)	0 泊 1 日
	訪問先及び 所在地 (市区町村名 まで記入)	〒730-8514 広島県広島市中区基町9-42 広島県教育委員会学びの改革推進部高校入学選抜制度推進課 課長 今川様	
	目的・内容 ・成果等 (具体的に記入)	<p>◆目的 入試制度改革の中の調査書の簡素化について意見交換</p> <p>◆内容 改革の拝見、現状、今後について説明を受けた</p> <p>◆成果 社会変化、生徒の要望、教育現場多忙化解消に点からも調査書の簡素化は愛知県でも進めていくべきと感じた。</p>	
18	日 程	2023 年 9 月 15 日(金)~16日(土)	1 泊 2 日
	訪問先及び 所在地 (市区町村名 まで記入)	〒950-0078 新潟県新潟市中央区万代島6-1 朱鷺メッセ 第12回日本認知症予防学会学術集会	
	目的・内容 ・成果等 (具体的に記入)	<p>◆目的 認知症施策の参考情報収集</p> <p>◆内容 認知症予防への様々な取り組み事例、セッションを聴講</p> <p>◆成果 認知症施策を進める愛知県にとっても参考になる事例を情報として得ることができた。</p>	

政務活動費県外活動報告書

議員名

加藤貴志

番号	活 動 概 要		
19	日 程	2023 年 9 月 22 日(金) 0 泊 1 日	
	訪問先及び所在地 (市区町村名まで記入)	〒540-0012 大阪府大阪市中央区谷町2-2-20 2階 市民活動スクエアCANVAS谷町F09 NPO法人 ふうせんの会 事務局長代理 ██████████	
	目的・内容・成果等 (具体的に記入)	<p>◆目的 ふうせんの会の取り組みに関し情報収集</p> <p>◆内容 ヤングケアラー当事者支援内容、行政との連携取り組み内容、現状、課題をヒアリング</p> <p>◆成果 愛知県でも参考となるような取り組みだと感じた。</p>	
20	日 程	2023 年 9 月 25 日(月) 0 泊 1 日	
	訪問先及び所在地 (市区町村名まで記入)	〒105-0022 東京都港区海岸1-9-11 マリックス・タワー2階 ユニバーサル・デザイン株式会社 ██████████	
	目的・内容・成果等 (具体的に記入)	<p>◆目的 ヒアリングフレイルについて情報収集</p> <p>◆内容 聴力と認知症との関連性、ヒアリングフレイル対策の重要性を教えてください 行政との取り組み事例を確認</p> <p>◆成果 認知症施策を進める愛知県でもヒアリングフレイルの重要性をもっと訴えていくべきだと感じた。</p>	

政務活動費県外活動報告書

議員名

加藤貴志

番号	活 動 概 要		
21	日 程	2023 年 10 月 8 日(土) 0 泊 1 日	
	訪問先及び所在地 (市区町村名 まで記入)	〒101-8439 東京都千代田区一ツ橋2-1-2 一橋大学一橋講堂	
	目的・内容 ・成果等 (具体的に記入)	<p>◆目的 日本産前産後ケア子育て支援学会に参加</p> <p>◆内容 産前産後ケアに関する事例、情報収集</p> <p>◆成果 産前産後ケアの国の方針を県は市町村とどのように連携していくべきか勉強になった。</p>	
22	日 程	2024 年 3 月 18, 19 日(月、火) 1 泊 2 日	
	訪問先及び所在地 (市区町村名 まで記入)	〒997-1206 山形県鶴岡市今泉字大久保657-1 鶴岡市立 加茂水族館 総務課 主査 渡辺様	
	目的・内容 ・成果等 (具体的に記入)	<p>◆目的 水族館の魅力作りを調査</p> <p>◆内容 公営施設の魅力向上と誘客への仕掛けを学んだ。施設見学</p> <p>◆成果 コロナ化を経ての誘客危機をどのように乗り越えたか、海外の水族館との連携など、絶えず来館者目線で何を提供したらいいかを考え、行動に移して行く姿勢が非常に参考になった。公共施設の魅力向上作りの参考となった。</p>	

政務活動費県外活動報告書

議員名

加藤貴志

番号	活 動 概 要		
23	日 程	2023 年 11 月 5 日(日) 0 泊 1 日	
	訪問先及び所在地 (市区町村名 まで記入)	〒135-0063 東京都江東区有明3丁目 東京ビックサイト	
	目的・内容 ・成果等 (具体的に記入)	<p>◆目的 Japan mobility Show 2023 をと通した経済産業、観光政策に係わる調査</p> <p>◆内容 自動車を中心とした新技術の国際展示会</p> <p>◆成果 国際展示場を抱える愛知県において、国際展示あり方、MICEのあり方、自動車産業の新技術など参考になる点が多くあった</p>	
24	日 程	2023 年 11 月 26 日(日) 0 泊 1 日	
	訪問先及び所在地 (市区町村名 まで記入)	〒525-0058 滋賀県草津市野路東1丁目1-1 立命館大学びわこ・くさつキャンパス	
	目的・内容 ・成果等 (具体的に記入)	<p>◆目的 日本子ども虐待防止学会参加</p> <p>◆内容 児童虐待防止に係わる講演会を終日複数聴講</p> <p>◆成果 ケアリーパー支援、多胎児家庭支援、虐待防止策へ非常に参考となった。</p>	

政務活動費県外活動報告書

議員名

加藤貴志

番号	活 動 概 要		
25	日 程	2023 年 12 月 22 日(金) 0 泊 1 日	
	訪問先及び所在地 (市区町村名まで記入)	〒100-8962 東京都千代田区永田町2-1-1 参議院議員会館内にて 厚労省成育局母子保健課 小林様	
	目的・内容・成果等 (具体的に記入)	<p>◆目的 新生児マススクリーニング検査制度の調査</p> <p>◆内容 厚労省母子保健課に検査の拡大に関する情報入手、意見交換を行った</p> <p>◆成果 拡大新生児マススクリーニング検査の要綱をヒアリングでき、今後の県における動きの参考となった。</p>	
26	日 程	2024 年 2 月 5 日(月) 0 泊 1 日	
	訪問先及び所在地 (市区町村名まで記入)	870-8501 大分県大分市大手町3-1-1 大分県福所保健部 こども未来課 子育て支援班 主査 都留様	
	目的・内容・成果等 (具体的に記入)	<p>◆目的 産後ケア制度の調査</p> <p>◆内容 大分県が進める産後ケア、産後うつ予防、パパ支援の内容に関し意見交換</p> <p>◆成果 次期はぐみんプランの策定、子育て支援の参考となった</p>	

政務活動費県外活動報告書

議員名

加藤貴志

番号	活 動 概 要		
27	日 程	2024 年 2 月 8 日(木)	0 泊 1 日
	訪問先及び 所在地 (市区町村名 まで記入)	〒100-8918 東京都千代田区霞が関2丁目1-3 国土交通省	
	目的・内容 ・成果等 (具体的に記入)	<p>◆目的 国へR6年度愛知県予算重点政策要望(河川、道路)</p> <p>◆内容 重点政策の説明(国交大臣、財務省政務官へ)</p> <p>◆成果 要望を理解してもらい、検討をもらう</p>	
28	日 程	2024 年 2 月 15,16 日(木、金)	1 泊 2 日
	訪問先及び 所在地 (市区町村名 まで記入)	960-1295 福島県福島市光が丘1 福島県立医科大学看護学部 [REDACTED]	
	目的・内容 ・成果等 (具体的に記入)	<p>◆目的 産後ケア制度の調査</p> <p>◆内容 福所面立医科大が進める産後ケア、産後うつ予防、 パパ支援の内容に関し意見交換</p> <p>◆成果 次期はぐみんプランの策定、子育て支援の参考となった</p>	

政務活動費県外活動報告書

議員名

加藤貴志

番号	活 動 概 要		
29	日 程	2023 年 4 月 26 日(水) 0 泊 1 日	
	訪問先及び 所在地 (市区町村名 まで記入)	〒100-0004 東京都千代田区大手町1-3-7日経ビル3階 日経ホール	
	目的・内容 ・成果等 (具体的に記入)	<p>◆目的 日経地方創生フォーラムに参加</p> <p>◆内容 スポーツを通じた地域創生とその可能性を考える</p> <p>◆成果 スポーツをコンテンツとした地方創生のヒントを得ることができた</p>	
	日 程		
	訪問先及び 所在地 (市区町村名 まで記入)		
	目的・内容 ・成果等 (具体的に記入)		

賃借事務所概要報告書

議員名 加藤 貴志

所在地等	所在地	〒471-1216 愛知県豊田市和会町荒古13-1
	電話番号	
	延べ床面積	約 20 m ²
事務所の貸主	住所	
	氏名	
契約日	2021年 1 月 16 日	
賃料	月額 33,000 円	