

領収書整理票

(議員名: 大久保 真一)

整理番号	137	経費項目	調査研究費	研修費	広報広聴費	要請陳情等活動費	会議費	資料作成費	資料購入費	事務所費	事務費	人件費
		○										

11/27 (月) クレジットカード支払い分 別紙明細のとおり

高速代 (9/16~10/15決済分) 計 ¥6,300

↓ 県外活動報告書②

決済日 09/29 (金) 浜松市にて、保健体育行政に関する情報収集 (¥2,180)

決済日 10/10 (火) 小牧市にて、防災行政に関する情報収集 (¥4,120)

按分率	按分後金額

整理番号		経費項目	調査研究費	研修費	広報広聴費	要請陳情等活動費	会議費	資料作成費	資料購入費	事務所費	事務費	人件費

按分率	按分後金額

- ※ 領収書は重ならないように貼付すること。なお、領収書が大きい場合は、記入欄を一つにまとめたり、別添とすることも可能である。
- ※ 「整理番号」欄には出納簿の該当する整理番号を記載し、「経費項目」欄には該当する経費項目に○を記載すること。
- ※ 按分した場合は、按分率欄及び按分後金額欄に記載すること。

領収書整理票

(議員名:大久保 真一)

整理番号	138	経費項目	調査研究費	研修費	広報広聴費	要請陳情等活動費	会議費	資料作成費	資料購入費	事務所費	事務費	人件費
			○									

11/27 (月) クレジットカード支払い分 別紙明細のとおり

タクシー代 富士宮市にて、環境行政に関する情報収集

決済日 10/1 (日) ￥1,290

* 県外活動報告書①

領 収 書

現・チ・ク・割引 No.2973

日付 2023年10月01日

車番 0014 0000

基本運賃 ￥1,290円

計 ￥1,290円

上記の様に領収致しました
再度ご乗車ありがとうございます。

お忘れ物、お問い合わせは
上記までご連絡下さい。

富士タクシー株式会社

富士市本町4番12号

TEL 0545-61-2010

消費税 10%

登録番号:

T9080101009478

按分率	按分後金額

整理番号

聴費	要請陳情等活動費	会議費	資料作成費	資料購入費	事務所費	事務費	人件費

新島工畝 - 富士市文化会館
ロゼシアター

按分率	按分後金額

- ※ 領収書は重ならないように貼付すること。なお、領収書が大きい場合は、記入欄を一つにまとめたり、別添とすることも可能である。
- ※ 「整理番号」欄には出納簿の該当する整理番号を記載し、「経費項目」欄には該当する経費項目に○を記載すること。
- ※ 按分した場合は、按分率欄及び按分後金額欄に記載すること。

領収書整理票

(議員名:大久保 真一)

整理番号	139	経費項目	調査研究費	研修費	広報広聴費	要請陳情等活動費	会議費	資料作成費	資料購入費	事務所費	事務費	人件費
											○	

11/27 (月) クレジットカード支払い分 別紙明細のとおり

インターネット (WiMAX) 通信費 10月分

決済日 10/1 (日) ¥4,675 (50% ¥2,337)

按分率	50%	按分後金額	2,337円
-----	-----	-------	--------

整理番号	経費項目	調査研究費	研修費	広報広聴費	要請陳情等活動費	会議費	資料作成費	資料購入費	事務所費	事務費	人件費

按分率		按分後金額	
-----	--	-------	--

- ※ 領収書は重ならないように貼付すること。なお、領収書が大きい場合は、記入欄を一つにまとめたり、別添とすることも可能である。
- ※ 「整理番号」欄には出納簿の該当する整理番号を記載し、「経費項目」欄には該当する経費項目に○を記載すること。
- ※ 按分した場合は、按分率欄及び按分後金額欄に記載すること。

領収書整理票

(議員名: 大久保 真一)

整理番号	140	経費項目	調査研究費	研修費	広報広聴費	要請陳情等活動費	会議費	資料作成費	資料購入費	事務所費	事務費	人件費
										○		

11/27 (月) クレジットカード支払い分 別紙明細のとおり

新聞代 (東愛知新聞) 9月分
 決済日 10/1 (日) ¥2,770

領収証

5年 9月分

01-010 (No. 15)

照会No. (2588)

大久保 真一 様
 大村町高ノ城 76
 ハイカスル 303

品名	部数	金額
*東愛知	1	2,770
(8%対象 2,770 消費税	205)	*軽減税品目
(10%対象 0 消費税	0)	

(口座振替分)

合計金額

2,770円

按分後金額	
入費	
事務所費	
事務費	
人件費	

整理番号

ご愛読有難うございます。
 ご購読料のお支払いは便利な口座振替、
 クレジットカード払いができます。

登録番号: T4180302008959 R05/09/09

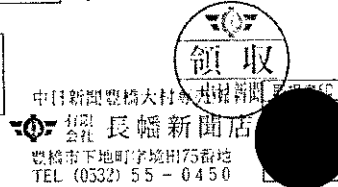

按分率		按分後金額	
-----	--	-------	--

- ※ 領収書は重ならないように貼付すること。なお、領収書が大きい場合は、記入欄を一つにまとめたり、別添とすることも可能である。
- ※ 「整理番号」欄には出納簿の該当する整理番号を記載し、「経費項目」欄には該当する経費項目に○を記載すること。
- ※ 按分した場合は、按分率欄及び按分後金額欄に記載すること。

領収書整理票

(議員名:大久保 真一)

整理番号	14)	経費項目	調査研究費	研修費	広報広聴費	要請陳情等活動費	会議費	資料作成費	資料購入費	事務所費	事務費	人件費
											○	

11/27 (月) クレジットカード支払い分 別紙明細のとおり

携帯電話使用料 9月分

決済日 10/10 (日) ￥12,531の内、￥6,673分 (50% ￥3,336)

按分率	50%	按分後金額	3,336円
-----	-----	-------	--------

整理番号		経費項目	調査研究費	研修費	広報広聴費	要請陳情等活動費	会議費	資料作成費	資料購入費	事務所費	事務費	人件費

按分率		按分後金額	
-----	--	-------	--

- ※ 領収書は重ならないように貼付すること。なお、領収書が大きい場合は、記入欄を一つにまとめたり、別添とすることも可能である。
- ※ 「整理番号」欄には出納簿の該当する整理番号を記載し、「経費項目」欄には該当する経費項目に○を記載すること。
- ※ 按分した場合は、按分率欄及び按分後金額欄に記載すること。

領収書整理票

(議員名: 大久保 真一)

整理番号	142	経費項目	調査研究費	研修費	広報広聴費	要請陳情等活動費	会議費	資料作成費	資料購入費	事務所費	事務費	人件費
										○		

11/27 (月) クレジットカード支払い分 別紙明細のとおり

事務所電気代 10月(9/1~9/30間)分

決済日 10/23 (月) ￥16,204 (15% ￥2,430)

按分率	15%	按分後金額	2,430円
-----	-----	-------	--------

整理番号		経費項目	調査研究費	研修費	広報広聴費	要請陳情等活動費	会議費	資料作成費	資料購入費	事務所費	事務費	人件費

按分率		按分後金額	
-----	--	-------	--

- ※ 領収書は重ならないように貼付すること。なお、領収書が大きい場合は、記入欄を一つにまとめたり、別添とすることも可能である。
- ※ 「整理番号」欄には出納簿の該当する整理番号を記載し、「経費項目」欄には該当する経費項目に○を記載すること。
- ※ 按分した場合は、按分率欄及び按分後金額欄に記載すること。

領収書整理票

(議員名: 大久保 真一)

整理番号	143	経費項目	調査研究費	研修費	広報広聴費	m	会議費	資料作成費	資料購入費	事務所費	事務費	人件費
											○	

11/27 (月) クレジットカード支払い分 別紙明細のとおり

ファックス (e-fax) 利用料 10月分

決済日 10/28 (土) ¥1,980 (50% ¥990)

按分率	50%	按分後金額	990円
-----	-----	-------	------

整理番号	経費項目	調査研究費	研修費	広報広聴費	要請陳情等活動費	会議費	資料作成費	資料購入費	事務所費	事務費	人件費

按分率		按分後金額	
-----	--	-------	--

- ※ 領収書は重ならないように貼付すること。なお、領収書が大きい場合は、記入欄を一つにまとめたり、別添とすることも可能である。
- ※ 「整理番号」欄には出納簿の該当する整理番号を記載し、「経費項目」欄には該当する経費項目に○を記載すること。
- ※ 按分した場合は、按分率欄及び按分後金額欄に記載すること。

領収書整理票

(議員名: 大久保 真一)

整理番号	144	経費項目	調査研究費	研修費	広報広聴費	要請陳情等活動費	会議費	資料作成費	資料購入費	事務所費	事務費	人件費
		○										

11/27 (月) クレジットカード支払い分 別紙明細のとおり

電車代 (10/1~10/31決済分) 計 ¥3,100

決済日 10/28 (土) 豊橋一浜松 (往復)

浜松市にて、観光行政に関する情報収集

領 収 書

Receipt
 領収年月日 2023.10.28 登録番号: T3180001031569
 金額 ¥3,100 (消費税等込み) 税 10%

大久保 真一 様

率	按分後金額

整理番号	経費項

〔クレジット払い〕
 購入商品 JR乗車券類
 (10246 4枚)
 東海旅客鉄道株式会社
 豊橋駅MV611発行 20247-01

印紙税申告納
 付につき名古屋中村
 税務署承認済

資料購入費	あ	事務費	人件費

※ 県外活動報告書 ③

按分率	按分後金額

- ※ 領収書は重ならないように貼付すること。なお、領収書が大きい場合は、記入欄を一つにまとめたり、別添とすることも可能である。
- ※ 「整理番号」欄には出納簿の該当する整理番号を記載し、「経費項目」欄には該当する経費項目に○を記載すること。
- ※ 按分した場合は、按分率欄及び按分後金額欄に記載すること。



7

普通預金(兼お借入明細)

(-)印字のあるものは
お借入残高です

年 月 日	摘 要	お支払金額	お預り金額	差 引 残 高
-------	-----	-------	-------	---------

10 D 5-11-27

109,214 利

2

7

※ 借入残高の引き戻しは口別
摘要欄表示の翌営業日以降払戻しができます。
※ 摘要欄に「XADX」、「XCDX」等の「X X」
のついた取引については再記載いたします。

領収書整理票

(議員名:大久保 真一)

整理番号	145	経費項目	調査研究費	研修費	広報広聴費	要請陳情等活動費	会議費	資料作成費	資料購入費	事務所費	事務費	人件費
										○		

11/27 (月) 口座振替 事務所費(12月分)

別紙 明細のとおり

- | | |
|--------|---------|
| ①家賃 | ¥60,000 |
| ②共益費 | ¥6,000 |
| ③駐車料 | ¥8,800 |
| ④サポート料 | ¥2,750 |
| ⑤保証料 | ¥930 |

合計 ¥78,480 (15% ¥11,772)

按分率	15%	按分後金額	11,772円
-----	-----	-------	---------

整理番号		経費項目	調査研究費	研修費	広報広聴費	要請陳情等活動費	会議費	資料作成費	資料購入費	事務所費	事務費	人件費

按分率		按分後金額	
-----	--	-------	--

- ※ 領収書は重ならないように貼付すること。なお、領収書が大きい場合は、記入欄を一つにまとめたり、別添とすることも可能である。
- ※ 「整理番号」欄には出納簿の該当する整理番号を記載し、「経費項目」欄には該当する経費項目に○を記載すること。
- ※ 按分した場合は、按分率欄及び按分後金額欄に記載すること。



7

普通預金(兼お借入明細)

(-)印字のあるものは
お借入残高です

年 月 日	摘 要	お支払金額	お預り金額	差 引 残 高
-------	-----	-------	-------	---------

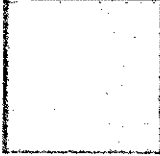

12 D 5-11-27		78,480 (AP) 手付		(145)
--------------	--	----------------	--	-------

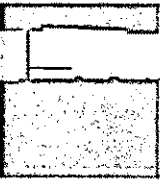

7

※ 振込用紙の入金や窓口での払戻しは、記帳は翌営業日以降反映させていただきます。
 ※ 摘要欄に「XADX」、「XCDX」等の「X X」のついた取引については再記載いたします。

領収書整理票

(議員名: 大久保 真一)

整理番号	147	経費項目	調査研究費	研修費	広報広聴費	要請陳情等活動費	会議費	資料作成費	資料購入費	事務所費	事務費	人件費
											○	

領 収 証

大久保真一様

No. 99999992-2066-
2023年11月
[担当: セルフレ]

¥990-

(うち、消費税等 90円)

但し、
売上引No.: 3635
(うち、クレジット等 990円を含む)

ダイソー 豊橋下地店
070-3780-0030

11/30 (木)

事務用品 (ファイル) 購入
¥990 (50% ¥495)

按分率	50%	按分後金額	495円
-----	-----	-------	------

整理番号	経費項目	調査研究費	研修費	広報広聴費	要請陳情等活動費	会議費	資料作成費	資料購入費	事務所費	事務費	人件費

按分率		按分後金額	
-----	--	-------	--

- ※ 領収書は重ならないように貼付すること。なお、領収書が大きい場合は、記入欄を一つにまとめたり、別添とすることも可能である。
- ※ 「整理番号」欄には出納簿の該当する整理番号を記載し、「経費項目」欄には該当する経費項目に○を記載すること。
- ※ 按分した場合は、按分率欄及び按分後金額欄に記載すること。

領収書整理票

(議員名: 大久保 真一)

整理番号	148	経費項目	調査研究費	研修費	広報広聴費	要請陳情等活動費	会議費	資料作成費	資料購入費	事務所費	事務費	人件費
		○										

12/7 (木) クレジットカード支払い分 別紙明細のとおり

ガソリン代 (10/11~11/10決済分)
 決済日 10/18 (水) 5,075-99 (値引き分) = ¥4,976
 決済日 10/22 (日) 8,698-168 (値引き分) = ¥8,530
 決済日 10/29 (日) 7,737-153 (値引き分) = ¥7,584
 決済日 11/03 (金) 9,394-183 (値引き分) = ¥9,211

計 ¥30,301 (50% ¥15,150)

豊橋市内での、意見聴取・情報収集に係るガソリン代
 10/24 (火) 県庁にて、福祉局と打合せに係るガソリン代
 10/26 (木) 県庁にて、教育委員会と打合せに係るガソリン代
 10/30 (月) 県庁にて、防災安全局と打合せに係るガソリン代
 11/03 (金) 東栄町にて、東栄フェスティバル参加に係るガソリン代

按分率	50%	按分後金額	15,150円
-----	-----	-------	---------

整理番号		経費項目	調査研究費	研修費	広報広聴費	要請陳情等活動費	会議費	資料作成費	資料購入費	事務所費	事務費	人件費

按分率		按分後金額	
-----	--	-------	--

- ※ 領収書は重ならないように貼付すること。なお、領収書が大きい場合は、記入欄を一つにまとめたり、別添とすることも可能である。
- ※ 「整理番号」欄には出納簿の該当する整理番号を記載し、「経費項目」欄には該当する経費項目に○を記載すること。
- ※ 按分した場合は、按分率欄及び按分後金額欄に記載すること。

大久保 真一様

東京都墨田区両国2-10-14両国シティコア18階
登録番号 関東財務局長(13)第00572号

カード番号 [REDACTED]
キャッシング設定日 [REDACTED]

ご請求金額 32,157円
お支払日 2023年12月07日 木曜日
お支払 [REDACTED]
指定口座 [REDACTED]
口座名義人 オオクボ シンイチ

ショッピング カッシング
ご利用可能枠 [REDACTED]
リボ払/コース [REDACTED]
実質年率 [REDACTED]
キャッシング遅延損害金 [REDACTED]

口座へのご準備はお支払日の前日(金融機関営業日)までにお願いいたします。

ご利用内容 2023年11月14日現在 2023年11月15日以降のご入金につきましては本明細に反映していません。
下記明細の備考欄に * 印のあるご利用分は、一部または金額をご入金いただいた明細です。「今回ご利用金額」へは差額を記載しております。

ご請求内訳	10/14現在の残高	11/14現在の左記へのご入金	今回ご利用金額	11/14現在の残高	今回ご請求金額	うち手数料/利息/遅延損害金	今回お支払い後残高
総額	22,157	22,157	22,157	22,157	22,157	0	0
リボ払い							
1回払い							
2回払い							
ショッピング							
ボーナス払い							
ご優待							
ご返金対象額							
遅延損害金							
増額払いお申出額							
小計							
キャッシング							
リボ払い							
1回払い							
手数料費用							
ご返金対象額							
遅延損害金							
増額払いお申出額							
小計							
その他請求							

今回ご請求額の元金充当額 ショッピング [REDACTED] カッシング [REDACTED]

値引きサービス

ハイオク (円/L引き)	2.0
レギュラー (円/L引き)	2.0
軽油 (円/L引き)	2.0
灯油 (円/L引き)	1.0
ねびきプラス150 (2023年12月度適用単価) * 三油種合計150Lまで	
ハイオク (円/L引き)	1.0
レギュラー (円/L引き)	1.0
軽油 (円/L引き)	1.0

プラスポイントサービス

通常ポイント	[REDACTED]
キャンペーンポイント	[REDACTED]
当月獲得ポイント合計	[REDACTED]
当月交換ポイント	[REDACTED]
当月締ポイント残高	[REDACTED]

年度	ポイント	有効期限
21年	[REDACTED]	24年 5月末日
22年	[REDACTED]	25年 5月末日
23年	[REDACTED]	26年 5月末日

ご利用明細

ご利用年月日	ご利用店名及び商品名	利用形態	支払区分	ご利用金額	備考
出光ご利用分					
20231018	セルフ豊川中央通 レギュラーガソリン		[REDACTED]	5,075	数量: 32.74
20231022	セルフ豊川中央通 レギュラーガソリン		[REDACTED]	8,698	数量: 55.40
20231029	セルフ豊川中央通 レギュラーガソリン		[REDACTED]	7,737	数量: 50.57
20231103	セルフ豊川中央通 レギュラーガソリン		[REDACTED]	9,394	数量: 60.22
	いつでも値引き レギュラーガソリン割引計			-397	数量: 198.93 -2.0円/L
	ねびきプラス150 ガソリン・軽油値引き			-150	数量: 150 -1.0円/L
20231023	セルフ豊川中央通 ガラスコート		[REDACTED]	1,800	数量: 1

備考欄に*印のあるご利用分は、一部または全額をご入金いただいた明細です。「今回ご利用金額」へは差額を記載しております。

<キャッシングご利用のお客様へのご案内>

- 本ご利用明細書では、貸金業法第17条第6項に基づき、一定期間(ご利用:毎月1日~末日/ご返済:毎月15日~今月14日)におけるキャッシングサービスのご利用・ご返済に関するお取引明細を記載しております。
- キャッシングご入金明細は2023年10月末日までのご利用分に対し、2023年11月14日までのご入金の明細を表示しています。
- 2023年11月のご利用に対するご入金については、翌月のご利用明細書でご案内いたします。
- お支払指定口座の表示がない場合は、お支払日までに当社が指定する口座にお振り込みください。
- お支払方法について、1回払いは「一括返済方式」、リボ払いは「定額リボルビング方式」を表します。
- 今回のご利用に際し、新たにご提出いただいた書面はございません。
- 海外でのカード再発行手数料を除き、元本および利息以外に弊社が受け取る金銭はございません。
- キャッシングサービスのご利用および返済金のお支払いを提携金融機関ATMで行う場合の当社所定の利用手数料(但し、利息制限法施行令第2条に定める額を上限とします)、カード再発行手数料*、および公租公課はおお客様にご負担いただきます。 *一部のカードは再発行手数料はかかりません。
- [当社が契約する貸金業務にかかる指定紛争解決機関の名称 日本貸金業協会 貸金業相談・紛争解決センター]

<ショッピングご利用のお客様へのご案内>

- 1回払いを除き、商品の瑕疵、役務の未提供などを理由にお支払いを止めることができる場合があります(抗弁権の接続)。



7

普通預金(兼お借入明細)

(-)印字のあるものはお借入残高です

年月日	摘要	お支払金額	お預り金額	差引残高
-----	----	-------	-------	------

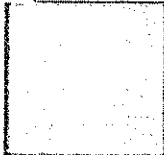

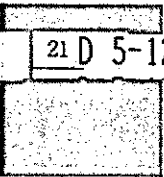

21 D 5-12-7 | 32,157 | イテミツクレジ*ト

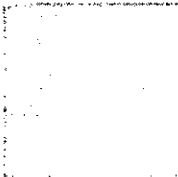

7

※ 振込額に入金済みの日付が記された日付が
摘要欄表示の翌営業日以降払戻しができます。
※ 摘要欄に「*AD*」、「*CD*」等の「* *」
のついた取引については再記載いたします。

領収書整理票

(議員名:大久保 真一)

整理番号	149	経費項目	調査研究費	研修費	広報広聴費	要請陳情等活動費	会議費	資料作成費	資料購入費	事務所費	事務費	人件費
		○										

領 収 書 92849
 金額: 1780 円

品目: 乗車券類 税率: 10%対象

支払: 現金

印 紙 税 申 告 納
 付につき名古屋中村
 税 務 署 承 認 済

2023年12月25日 15:53

名古屋鉄道株式会社
 T8180001031837
 豊橋駅発行02

12/25 (月) 電車代
 豊橋-金山 (往復)
 名古屋市にて、建設行政の意見交換

按分率	按分後金額

整理番号	経費項目	調査研究費	研修費	広報広聴費	要請陳情等活動費	会議費	資料作成費	資料購入費	事務所費	事務費	人件費

按分率	按分後金額

- ※ 領収書は重ならないように貼付すること。なお、領収書が大きい場合は、記入欄を一つにまとめたり、別添とすることも可能である。
- ※ 「整理番号」欄には出納簿の該当する整理番号を記載し、「経費項目」欄には該当する経費項目に○を記載すること。
- ※ 按分した場合は、按分率欄及び按分後金額欄に記載すること。

領収書整理票

(議員名: 大久保 真一)

整理番号	150	経費項目	調査研究費	研修費	広報広聴費	要請陳情等活動費	会議費	資料作成費	資料購入費	事務所費	事務費	人件費
				○								

東三河産学官交流サロン会
12月度参加費
講師による勉強会

・豊橋技術科学大学
建築・都市システム学系
教授 洪澤 博幸氏
『都市地域と産業の
経済分析について』

クックマート株式会社
代表取締役社長
白井 健太郎氏
『競争嫌いによる競争戦略
～クックマートの
競争戦略～』

領 収 証

大久保 真一 殿

¥ 4,000 -

但し: 「東三河産学官交流サロン」会費として

上記の金額正に領収致しました

令和5年12月26日

豊橋市駅前大通3丁目5-3番地

東三河懇話会
会長 神野 吾

按分後金額

費	事務所費	事務費	人件費

按分後金額

- ※ 領収書は重ならないように貼付すること。なお、領収書が大きい場合は、記入欄を一つにまとめたり、別添とすることも可能である。
- ※ 「整理番号」欄には出納簿の該当する整理番号を記載し、「経費項目」欄には該当する経費項目に○を記載すること。
- ※ 按分した場合は、按分率欄及び按分後金額欄に記載すること。

領収書整理票

(議員名:大久保 真一)

整理番号	15/	経費項目	調査研究費	研修費	広報広聴費	要請陳情等活動費	会議費	資料作成費	資料購入費	事務所費	事務費	人件費
		○										

12/27 (水) クレジットカード支払い分 別紙明細のとおり

高速代 (10/16~11/15決済分) 計 ￥28,410

- 決済日 10/24 (火) 県庁にて、福祉局と打合せ (¥4,860)
- 決済日 10/26 (木) 県庁にて、教育委員会と打合せ (¥4,860)
- 決済日 10/30 (月) 県庁にて、防災安全局と打合せ (¥4,860)
- 決済日 11/01 (水) 小牧市にて、物流行政に関する情報収集 (¥4,770)
- 決済日 11/03 (金) 東栄町にて、東栄フェスティバル参加 (¥610)
- 決済日 11/06 (月) 春日井市にて、教育行政に関する情報収集、
県庁にて、港湾課と打合せ・ (¥5,220)
- 決済日 11/12 (日) 春日井市にて、愛知県民族芸能大会参加 (¥3,230)

按分率	按分後金額

整理番号	経費項目	調査研究費	研修費	広報広聴費	要請陳情等活動費	会議費	資料作成費	資料購入費	事務所費	事務費	人件費

按分率	按分後金額

- ※ 領収書は重ならないように貼付すること。なお、領収書が大きい場合は、記入欄を一つにまとめたり、別添とすることも可能である。
- ※ 「整理番号」欄には出納簿の該当する整理番号を記載し、「経費項目」欄には該当する経費項目に○を記載すること。
- ※ 按分した場合は、按分率欄及び按分後金額欄に記載すること。

領収書整理票

(議員名: 大久保 真一)

整理番号	152	経費項目	調査研究費	研修費	広報広聴費	要請陳情等活動費	会議費	資料作成費	資料購入費	事務所費	事務費	人件費
									○			

12/27 (水) クレジットカード支払い分 別紙明細のとおり

新聞代 (東愛知新聞) 10月分
 決済日 11/1 (水) ¥2,770

領収証

5年 10月分

01-010 (No. 14)
 照会No. (2588)

大久保 真一 様
 大村町高ノ城 76
 ハイカスル 303

振替名	部数	金額
*東愛知	1	2,770
(8%対象 2,770 消費税	205)	*軽減税目
(10%対象 0 消費税	0)	

(口座振替分)

合計金額

2,770円

分後金額

事務所費 事務費 人件費

整理番号

経

12月の集金は通常より5日ほど早く始まりますので宜しくお願い致します。

登録番号: T4180302008959 R05/10/09

中日新聞豊橋大村町支店
 豊橋長幡新聞店
 豊橋市下地町宇城田75番地
 TEL (0532) 55-0450

領収

按分率 按分後金額

- ※ 領収書は重ならないように貼付すること。なお、領収書が大きい場合は、記入欄を一つにまとめたり、別添とすることも可能である。
- ※ 「整理番号」欄には出納簿の該当する整理番号を記載し、「経費項目」欄には該当する経費項目に○を記載すること。
- ※ 按分した場合は、按分率欄及び按分後金額欄に記載すること。

領収書整理票

(議員名: 大久保 真一)

整理番号	153	経費項目	調査研究費	研修費	広報広聴費	要請陳情等活動費	会議費	資料作成費	資料購入費	事務所費	事務費	人件費
											○	

12/27 (水) クレジットカード支払い分 別紙明細のとおり

インターネット (WiMAX) 通信費 11月分

決済日 11/1 (水) ¥4,675 (50% ¥2,337)

按分率	50%	按分後金額	2,337円
-----	-----	-------	--------

整理番号		経費項目	調査研究費	研修費	広報広聴費	要請陳情等活動費	会議費	資料作成費	資料購入費	事務所費	事務費	人件費

按分率		按分後金額	
-----	--	-------	--

- ※ 領収書は重ならないように貼付すること。なお、領収書が大きい場合は、記入欄を一つにまとめたり、別添とすることも可能である。
- ※ 「整理番号」欄には出納簿の該当する整理番号を記載し、「経費項目」欄には該当する経費項目に○を記載すること。
- ※ 按分した場合は、按分率欄及び按分後金額欄に記載すること。

領収書整理票

(議員名:大久保 真一)

整理番号	154	経費項目	調査研究費	研修費	広報広聴費	要請陳情等活動費	会議費	資料作成費	資料購入費	事務所費	事務費	人件費
											○	

12/27 (水) クレジットカード支払い分 別紙明細のとおり

携帯電話使用料 10月分

決済日 11/10 (金) ￥12,467の内、￥6,257分 (50% ￥3,128)

按分率	50%	按分後金額	3,128円
-----	-----	-------	--------

整理番号		経費項目	調査研究費	研修費	広報広聴費	要請陳情等活動費	会議費	資料作成費	資料購入費	事務所費	事務費	人件費

按分率		按分後金額	
-----	--	-------	--

- ※ 領収書は重ならないように貼付すること。なお、領収書が大きい場合は、記入欄を一つにまとめたり、別添とすることも可能である。
- ※ 「整理番号」欄には出納簿の該当する整理番号を記載し、「経費項目」欄には該当する経費項目に○を記載すること。
- ※ 按分した場合は、按分率欄及び按分後金額欄に記載すること。

領収書整理票

(議員名:大久保 真一)

整理番号	経費項目	調査研究費	研修費	広報広聴費	要請陳情等活動費	会議費	資料作成費	資料購入費	事務所費	事務費	人件費
155		○									

12/27 (水) クレジットカード支払い分 別紙明細のとおり

電車代 (11/1~11/30決済分) 計 ￥17,640

決済日 11/15 (水) 豊橋一名古屋 (往復) 教育委員会打合せ (￥2,940)

決済日 11/16 (木) 豊橋一名古屋 (往復) 教育委員会打合せ (￥2,940)

決済日 11/20 (月) 豊橋一名古屋 (往復) 道路維持課打合せ (￥2,940)

決済日 11/21 (火) 豊橋一名古屋 (往復) 義務教育課打合せ (￥2,940)

決済日 11/24 (金) 豊橋一名古屋 (往復) スポーツ振興課

打合せ (￥2,940)

決済日 11/29 (水) 豊橋一名古屋 (往復) 保健体育課打合せ (￥2,940)

領収書

Receipt
領収年月日 2023.11.15 登録番号: T3180001031569
金額 ￥2,940 (消費税等込み) 税10%

大久保真一様

整理

【クレジット扱い】
購入商品 JR乗車券類
(40354 2枚)
東海旅客鉄道株式会社
豊橋MV2発行 50355-01

印紙税申告納
付につき名古屋中村
税務署承認済

領収書

Receipt
領収年月日 2023.11.16 登録番号: T3180001031569
金額 ￥2,940 (消費税等込み) 税10%

大久保真一様

【クレジット扱い】
購入商品 JR乗車券類
(00336 2枚)
東海旅客鉄道株式会社
豊橋MV3発行 10337-01

印紙税申告納
付につき名古屋中村
税務署承認済

件費

領収書

Receipt
領収年月日 2023.11.20 登録番号: T3180001031569
金額 ￥2,940 (消費税等込み) 税10%

大久保真一様

【クレジット扱い】
購入商品 JR乗車券類
(60188 2枚)
東海旅客鉄道株式会社
豊橋MV2発行 00189-01

印紙税申告納
付につき名古屋中村
税務署承認済

領収書

Receipt
領収年月日 2023.11.21 登録番号: T3180001031569
金額 ￥2,940 (消費税等込み) 税10%

大久保真一様

【クレジット扱い】
購入商品 JR乗車券類
(20177 2枚)
東海旅客鉄道株式会社
豊橋駅MV611発行 30178-01

印紙税申告納
付につき名古屋中村
税務署承認済

領収書

Receipt
領収年月日 2023.11.24 登録番号: T3180001031569
金額 ￥2,940 (消費税等込み) 税10%

大久保真一様

【クレジット扱い】
購入商品 JR乗車券類
(10057 2枚)
東海旅客鉄道株式会社
豊橋駅MV610発行 20058-01

印紙税申告納
付につき名古屋中村
税務署承認済

領収書

Receipt
領収年月日 2023.11.29 登録番号: T3180001031569
金額 ￥2,940 (消費税等込み) 税10%

大久保真一様

【クレジット扱い】
購入商品 JR乗車券類
(40179 2枚)
東海旅客鉄道株式会社
豊橋駅MV611発行 50180-01

印紙税申告納
付につき名古屋中村
税務署承認済

※ 領
※ 「
※ 控

である。

領収書整理票

(議員名:大久保 真一)

整理番号	156	経費項目	調査研究費	研修費	広報広聴費	要請陳情等活動費	会議費	資料作成費	資料購入費	事務所費	事務費	人件費
		○										

12/27 (水) クレジットカード支払い分 別紙明細のとおり

駐車料金 (11/1~11/30決済分) 計 ¥2,400

決済日 11/20 (月)	11/21 (火)	義務教育課打合せ	(¥600)
決済日 11/22 (水)	11/24 (金)	スポーツ振興課打合せ	(¥600)
決済日 11/23 (木)	11/27 (月)	港湾課打合せ	(¥600)
決済日 11/25 (土)	11/29 (水)	保健 体育課打合せ	(¥600)

按分率	按分後金額
-----	-------

整理番号		経費項目	調査研究費	研修費	広報広聴費	要請陳情等活動費	会議費	資料作成費	資料購入費	事務所費	事務費	人件費

按分率	按分後金額
-----	-------

- ※ 領収書は重ならないように貼付すること。なお、領収書が大きい場合は、記入欄を一つにまとめたり、別添とすることも可能である。
- ※ 「整理番号」欄には出納簿の該当する整理番号を記載し、「経費項目」欄には該当する経費項目に○を記載すること。
- ※ 按分した場合は、按分率欄及び按分後金額欄に記載すること。

領収書整理票

(議員名:大久保 真一)

整理番号	157	経費項目	調査研究費	研修費	広報広聴費	要請陳情等活動費	会議費	資料作成費	資料購入費	事務所費	事務費	人件費
										○		

12/27 (水) クレジットカード支払い分 別紙明細のとおり

事務所電気代 11月(10/1~10/31間)分

決済日 11/21 (火) ¥9,524 (15% ¥1,428)

按分率	15%	按分後金額	1,428円
-----	-----	-------	--------

整理番号	経費項目	調査研究費	研修費	広報広聴費	要請陳情等活動費	会議費	資料作成費	資料購入費	事務所費	事務費	人件費

按分率		按分後金額	
-----	--	-------	--

- ※ 領収書は重ならないように貼付すること。なお、領収書が大きい場合は、記入欄を一つにまとめたり、別添とすることも可能である。
- ※ 「整理番号」欄には出納簿の該当する整理番号を記載し、「経費項目」欄には該当する経費項目に○を記載すること。
- ※ 按分した場合は、按分率欄及び按分後金額欄に記載すること。

領収書整理票

(議員名:大久保 真一)

整理番号	158	経費項目	調査研究費	研修費	広報広聴費	要請陳情等活動費	会議費	資料作成費	資料購入費	事務所費	事務費	人件費
											○	

12/27 (水) クレジットカード支払い分 別紙明細のとおり

ファックス (e-fax) 利用料 11月分

決済日 11/28 (火) ¥1,980 (50% ¥990)

按分率	50%	按分後金額	990円
-----	-----	-------	------

整理番号		経費項目	調査研究費	研修費	広報広聴費	要請陳情等活動費	会議費	資料作成費	資料購入費	事務所費	事務費	人件費

按分率		按分後金額	
-----	--	-------	--

- ※ 領収書は重ならないように貼付すること。なお、領収書が大きい場合は、記入欄を一つにまとめたり、別添とすることも可能である。
- ※ 「整理番号」欄には出納簿の該当する整理番号を記載し、「経費項目」欄には該当する経費項目に○を記載すること。
- ※ 按分した場合は、按分率欄及び按分後金額欄に記載すること。



8

普通預金(兼お借入明細)

(一)印字のあるものはお借入残高です

年 月 日	摘 要	お支払金額	お預り金額	差 引 残 高
-------	-----	-------	-------	---------

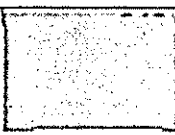
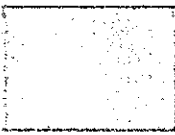
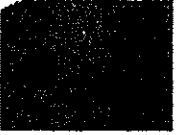
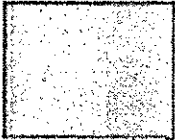
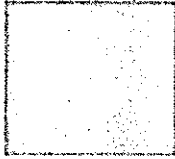
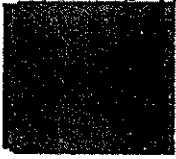

17D 5-12-27

268,582 円

※ 振込額に入金の場合の払戻し予定日説明
 摘要欄表示の翌営業日以降払戻しができます。
 ※ 摘要欄に「XADX」、「XCDX」等の「X X」
 のついた取引については再記載いたします。

8

領収書整理票

(議員名:大久保 真一)

整理番号	159	経費項目	調査研究費	研修費	広報広聴費	要請陳情等活動費	会議費	資料作成費	資料購入費	事務所費	事務費	人件費
										○		

12/27 (水) 口座振替 事務所費(1月分)

別紙 明細のとおり

- ①家賃 ¥60,000
- ②共益費 ¥6,000
- ③駐車料 ¥8,800
- ④サポート料 ¥2,750
- ⑤保証料 ¥930

合計 ¥78,480 (15% ¥11,772)

按分率	15%	按分後金額	11,772円
-----	-----	-------	---------

整理番号	経費項目	調査研究費	研修費	広報広聴費	要請陳情等活動費	会議費	資料作成費	資料購入費	事務所費	事務費	人件費

按分率		按分後金額	
-----	--	-------	--

※ 領収書は重ならないように貼付すること。なお、領収書が大きい場合は、記入欄を一つにまとめたり、別添とすることも可能である。
 ※ 「整理番号」欄には出納簿の該当する整理番号を記載し、「経費項目」欄には該当する経費項目に○を記載すること。
 ※ 按分した場合は、按分率欄及び按分後金額欄に記載すること。



8

普通預金(兼お借入明細)

(-)印字のあるものはお借入残高です

年月日	摘要	お支払金額	お預り金額	差引残高
-----	----	-------	-------	------

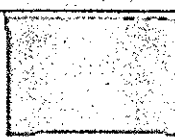
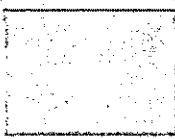
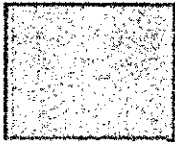
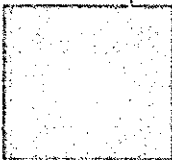
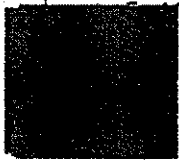

19D 5-12-27

78,480 (AP) 159

※ 振込・入金等の場合の払戻し予定日説明
 摘要欄表示の翌営業日以降払戻しができます。
 ※ 摘要欄に「XADX」、「XCDX」等の「X X」
 のついた取引については再記載いたします。

8

領収書整理票

(議員名:大久保 真一)

整理番号	経費項目	調査研究費	研修費	広報広聴費	要請陳情等活動費	会議費	資料作成費	資料購入費	事務所費	事務費	人件費
160				○							

アセブン-イレブン
豊橋下地町店
愛知県豊橋市下地町字操穴26

電話: 0532-54-2738 ｼﾞ#3

事業者登録番号T2810551694115
2024年01月03日(水) 12:45 責279

領収書

84円切手

⑧84x 46 3,864非

小計(非課税) ¥3,864
合計 ¥3,864
お預り ¥5,000
お釣 ¥1,136
お買上明細は上記のとおりです。
伝票番号 240-103-371-3512



1/3 (水) 郵送料 (切手購入)

県政資料E
県民に広報するため

按分率	按分後金額

整理番号	経費項目	調査研究費	研修費	広報広聴費	要請陳情等活動費	会議費	資料作成費	資料購入費	事務所費	事務費	人件費
161		○									

領収書

大和ハウスパーキング(株)

車室 No.17

入庫時刻 01月04日 10時47分
精算時刻 01月04日 12時11分

受領金額 600円
2024年01月04日12時12分 発行

適用税率: 10% (税込)
登録番号: T829000
1020894

Dパーキング(駐車場)
豊橋市大橋通2丁目第1

1/4 (木) 駐車料金

経済行政に関する情報収集

按分率	按分後金額

- ※ 領収書は重ならないように貼付すること。なお、領収書が大きい場合は、記入欄を一つにまとめたり、別添とすることも可能である。
- ※ 「整理番号」欄には出納簿の該当する整理番号を記載し、「経費項目」欄には該当する経費項目に○を記載すること。
- ※ 按分した場合は、按分率欄及び按分後金額欄に記載すること。

領収書整理票

(議員名: 大久保 真一)

整理番号	経費項目	調査研究費	研修費	広報広聴費	要請陳情等活動費	会議費	資料作成費	資料購入費	事務所費	事務費	人件費
162		○									

精算機 #32 P 精算No.000086
 発券機 #12 発券No.024528
 入庫時刻 2024年 1月 5日(金) 10:53
 精算時刻 2024年 1月 5日(金) 12:10
 駐車時間 1:17
 駐車料金 A料金 450円
合計 450円
 (内税10%対象額 450円)
 電子決済-支払 450円
 カード番号 [REDACTED]
 支払い前残額 [REDACTED]
 カード支払額 [REDACTED]
 カード残額 [REDACTED]
 またのご利用をお待ちしております。
 登録番号 T8800020000610
 豊橋市公共駐車場事業特別会計

1/5 (金) 駐車料金

福祉行政に関する意見交換

按分率	按分後金額

整理番号	経費項目	調査研究費	研修費	広報広聴費	要請陳情等活動費	会議費	資料作成費	資料購入費	事務所費	事務費	人件費
163										○	

THREPPY

ダイソー 豊橋下地店
 TEL:070-3780-0030
 公式通販サイト「DAISOオンラインショップ」
 「ダイソー」で検索!
 <領収書修正>
 2024年01月05日(金)12:37
 領No.:0012 貴:セルフレジ
 ホワイト封筒(長形3号、
 @100 x 2(個) ¥200外
 未ざらレクラフト封筒(長
 ¥100外
 小計 ¥300
 10%税抜対象額 ¥300
 10%税額 ¥30
合計 ¥330
 交通系
 お金釣り ¥0
 登録番号 T7240001022681

ダイソーが提案する、
新しい2つのブランド



THREPPY Standard Products

電子マネー売上票

2024年01月05日 12時37分

交通系支払

交通系支払 ¥330
交通系残高

カード番号 [REDACTED]
SPRMIID JC10721043561

端末# 38060 レシート# 02830
問い合わせ番号 0005-5109999156



1/5 (金) 事務用品購入

封筒 ¥330 (50% 165円)

按分率	50%	按分後金額	165円
-----	-----	-------	------

- ※ 領収書は重ならないように貼付すること。なお、領収書が大きい場合は、記入欄を一つにまとめたり、別添とすることも可能である。
- ※ 「整理番号」欄には出納簿の該当する整理番号を記載し、「経費項目」欄には該当する経費項目に○を記載すること。
- ※ 按分した場合は、按分率欄及び按分後金額欄に記載すること。

領収書整理票

(議員名: 大久保 真一)

整理番号	166	経費項目	調査研究費	研修費	広報広聴費	要請陳情等活動費	会議費	資料作成費	資料購入費	事務所費	事務費	人件費
											○	

THREEPPY

領 収 証

大久保 真一様

No. 99999992-0762-
2024年01月0
[担当: セルフレ]

¥438-

(うち、消費税等 38円)

但し、 として上記正に領収いたしました

売上シートNo.: 3865

(うち、クレジット等 438円を含む)

ダイソー 豊橋下地店
070-3780-0030

1/9 (火) 事務用品購入

封筒 ¥438 (50% 219円)

按分率	50%	按分後金額	219円
-----	-----	-------	------

整理番号		経費項目	調査研究費	研修費	広報広聴費	要請陳情等活動費	会議費	資料作成費	資料購入費	事務所費	事務費	人件費

按分率		按分後金額	
-----	--	-------	--

※ 領収書は重ならないように貼付すること。なお、領収書が大きい場合は、記入欄を一つにまとめたり、別添とすることも可能である。

※ 「整理番号」欄には出納簿の該当する整理番号を記載し、「経費項目」欄には該当する経費項目に○を記載すること。

※ 按分した場合は、按分率欄及び按分後金額欄に記載すること。

領収書整理票

(議員名:大久保 真一)

整理番号	167	経費項目	調査研究費	研修費	広報広聴費	要請陳情等活動費	会議費	資料作成費	資料購入費	事務所費	事務費	人件費
		○										

1/9 (火) クレジットカード支払い分 別紙明細のとおり

ガソリン代 (11/11~12/10決済分)

決済日 11/12 (日) 4,668-62 (値引き分) = ¥4,606

決済日 11/18 (土) 5,049-66 (値引き分) = ¥4,983

決済日 11/21 (火) 7,886-102 (値引き分) = ¥7,784

計 ¥17,373 (50% ¥8,686)

豊橋市内での、意見聴取・情報収集に係るガソリン代

11/12 (日) 春日井市で、愛知県民族芸能大会参加に係るガソリン代

按分率	50%	按分後金額	8,686円
-----	-----	-------	--------

整理番号		経費項目	調査研究費	研修費	広報広聴費	要請陳情等活動費	会議費	資料作成費	資料購入費	事務所費	事務費	人件費

按分率		按分後金額	
-----	--	-------	--

※ 領収書は重ならないように貼付すること。なお、領収書が大きい場合は、記入欄を一つにまとめたり、別添とすることも可能である。

※ 「整理番号」欄には出納簿の該当する整理番号を記載し、「経費項目」欄には該当する経費項目に○を記載すること。

※ 按分した場合は、按分率欄及び按分後金額欄に記載すること。

大久保 真一様

東京都墨田区両国2-10-14両国シティコア18階
登録番号 関東財務局長(13)第00572号

カード番号 [REDACTED]
キャッシング設定日 [REDACTED]

ご請求金額 17,378円
お支払日 2024年01月09日 火曜日
お支払 [REDACTED]
指定口座 [REDACTED]
口座名義人 オオクボ シンイチ

ショッピング キャッシング
ご利用可能枠 [REDACTED]
リボ払/コース [REDACTED]
実質年率 [REDACTED]
キャッシング遅延損害金 [REDACTED]

口座へのご準備はお支払日の前日(金融機関営業日)までをお願いいたします。

ご利用内容 2023年12月14日現在 2023年12月15日以降のご入金につきましては本明細に反映していません。
下記明細の備考欄に * 印のあるご利用分は、一部または全額をご入金いただいた明細です。「今回ご利用金額」へは差額を記載しております。

ご請求内訳	11/14現在の残高	12/14現在の左記へのご入金	今回ご利用金額	12/14現在の残高	今回ご請求金額	うち手数料/利息/遅延損害金	今回お支払い後残高
総額	32,157	32,157	17,378	17,378	17,378	0	0
ショッピング	[REDACTED]	[REDACTED]	[REDACTED]	[REDACTED]	[REDACTED]	[REDACTED]	[REDACTED]
キャッシング	[REDACTED]	[REDACTED]	[REDACTED]	[REDACTED]	[REDACTED]	[REDACTED]	[REDACTED]
その他請求	[REDACTED]	[REDACTED]	[REDACTED]	[REDACTED]	[REDACTED]	[REDACTED]	[REDACTED]

今回ご請求額の元金充当額 ショッピング [REDACTED] キャッシング [REDACTED]

値引きサービス

ハイオク (円/L引き)	2.0
レギュラー (円/L引き)	2.0
軽油 (円/L引き)	2.0
灯油 (円/L引き)	1.0
ねびきプラス150 (2024年 1月度適用単価) * 三油種合計150Lまで	
ハイオク (円/L引き)	0
レギュラー (円/L引き)	0
軽油 (円/L引き)	0

プラスポイントサービス

通常ポイント	[REDACTED]
キャンペーンポイント	[REDACTED]
当月獲得ポイント合計	[REDACTED]
当月交換ポイント	[REDACTED]
当月締ポイント残高	[REDACTED]

年度	ポイント	有効期限
21年	[REDACTED]	24年 5月末日
22年	[REDACTED]	25年 5月末日
23年	[REDACTED]	26年 5月末日

ご利用明細

ご利用年月日	ご利用店名及び商品名	利用形態	支払区分	ご利用金額	備考
2023/11/12	出光ご利用分				
2023/11/12	プリテール豊川インター	レギュラーガソリン		4,668	数量: 30.51
2023/11/18	セルフ諏訪店	レギュラーガソリン		5,049	数量: 32.16
2023/11/21	セルフ豊橋	レギュラーガソリン		7,886	数量: 50.23
	いつでも値引き	レギュラーガソリン割引計		-225	数量: 112.90 -2.0円/L

備考欄に*印のあるご利用分は、一部または全額をご入金いただいた明細です。「今回ご利用金額」へは差額を記載しております。

<キャッシングご利用のお客様へのご案内>

- 本ご利用明細書では、貸金業法第17条第6項に基づき、一定期間(ご利用:毎月1日~末日/ご返済:毎月15日~今月14日)におけるキャッシングサービスのご利用・ご返済に関するお取引明細を記載しております。
- 『キャッシングご入金明細』は2023年11月末日までのご利用分に対し、2023年12月14日までのご入金の明細を表示しています。2023年12月のご利用に対するご入金については、翌月のご利用明細書でご案内いたします。
- お支払指定口座の表示がない場合は、お支払日までに当社が指定する口座にお振り込みください。
- お支払方法について、1回払いは「一括返済方式」、リボ払いは「定額リボルビング方式」を表します。
- 今回のご利用に際し、新たにご提出いただいた書面はございません。
- 海外でのカード再発行手数料を除き、元本および利息以外に弊社が受け取る金額はございません。
- キャッシングサービスのご利用および返済金のお支払いを提携金融機関ATMで行う場合の当社所定の利用手数料(但し、利息制限法施行令第2条に定める額を上限とします)、カード再発行手数料*、および公租公課はお客様にご負担いただきます。 *一部のカードは再発行手数料はかかりません。
- 【当社が受約する貸金業務にかかる指定紛争解決機関の名称 日本貸金業協会 貸金業相談・紛争解決センター】

<ショッピングご利用のお客様へのご案内>

- 1回払いを除き、商品の瑕疵、役務の未提供などを理由にお支払いを止めることができます場合があります(抗弁権の接続)。



9

普通預金(兼お借入明細)

(一)印字のあるものはお借入残高です

年 月 日	摘 要	お支払金額	お預り金額	差 引 残 高
-------	-----	-------	-------	---------

4 D 6-1-9		17,378	行ハミツワレシホト	
-----------	--	--------	-----------	--

13				
15				

22				
23				
24				

※ 証券類ご入金の場合の払戻し予定日説明
 摘要欄表示の翌営業日以降払戻しができません。
 ※ 摘要欄に「*AD*」、「*CD*」等の「* *」
 のついた取引については再記載いたします。

9

領収書整理票

(議員名: 大久保 真一)

整理番号	168	経費項目	調査研究費	研修費	広報広聴費	要請陳情等活動費	会議費	資料作成費	資料購入費	事務所費	事務費	人件費
										○		

1/15 (月) □座振替 事務所水道代(10/18~12/18分)

別紙 明細のとおり

¥25,722 (15% ¥3,858)

按分率	15%	按分後金額	3,858円
-----	-----	-------	--------

整理番号	経費項目	調査研究費	研修費	広報広聴費	要請陳情等活動費	会議費	資料作成費	資料購入費	事務所費	事務費	人件費

按分率		按分後金額	
-----	--	-------	--

- ※ 領収書は重ならないように貼付すること。なお、領収書が大きい場合は、記入欄を一つにまとめたり、別添とすることも可能である。
- ※ 「整理番号」欄には出納簿の該当する整理番号を記載し、「経費項目」欄には該当する経費項目に○を記載すること。
- ※ 按分した場合は、按分率欄及び按分後金額欄に記載すること。



9

普通預金(兼お借入明細)

(一)印字のあるものは
お借入残高です

年月日	摘要	お支払金額	お預り金額	差引残高
-----	----	-------	-------	------

6 D 6-1-15

水道料金

25,722

168

22

23

24

※ 証券類ご入金の場合の払戻し予定日説明
摘要欄表示の翌営業日以降払戻しができます。

※ 摘要欄に「XADX」、「XCDX」等の「X X」
のついた取引については再記載いたします。

9

領収書整理票

(議員名:大久保 真一)

整理番号	169	経費項目	調査研究費	研修費	広報広聴費	要請陳情等活動費	会議費	資料作成費	資料購入費	事務所費	事務費	人件費
			○									

豊橋市駅前大通公共第1駐車場

徴収委任者
株式会社
事前精算!

令頁 収 証

精算機 #02 P 精算No.000119
 発券機 #12 発券No.030333
 入庫時刻 2024年 1月16日(火) 12:25
 精算時刻 2024年 1月16日(火) 14:12
 駐車時間 1:47
 駐車料金 A料金 600円

=====
 合 計 600円
 内税10%対象額 600円
 電子決済支払 600円
 =====

カード番号 [REDACTED]
 支払い前残額 [REDACTED]
 カード支払額 600円
 カード残額 [REDACTED]
 またのご利用をお待ちしております。

1/16 (火) 駐車料金

農林水産行政に関する意見収集

登録番号 55000000000010
 豊 計

按分率		按分後金額	
-----	--	-------	--

整理番号	170	経費項目	調査研究費	研修費	広報広聴費	要請陳情等活動費	会議費	資料作成費	資料購入費	事務所費	事務費	人件費
			○									

さかえパークキング

令頁 収 証

精算機 #01 A 精算No.000550
 発券機 #01 発券No.081214
 入庫時刻 2024年 1月21日(日) 18:50
 精算時刻 2024年 1月21日(日) 19:56
 駐車時間 1:06
 駐車料金 A料金 300円

=====
 合 計 300円
 内税10%対象額 300円
 現金支払 500円
 お釣り 200円

上記合計金額は消費税10%対象です。

1/21 (日) 駐車料金

教育行政に関する意見収集

登録番号T6160301007002
 株式会社 和屋

按分率		按分後金額	
-----	--	-------	--

- ※ 領収書は重ならないように貼付すること。なお、領収書が大きい場合は、記入欄を一つにまとめたり、別添とすることも可能である。
- ※ 「整理番号」欄には出納簿の該当する整理番号を記載し、「経費項目」欄には該当する経費項目に○を記載すること。
- ※ 按分した場合は、按分率欄及び按分後金額欄に記載すること。

領収書整理票

(議員名:大久保 真一)

整理番号	171	経費項目	調査研究費	研修費	広報広聴費	要請陳情等活動費	会議費	資料作成費	資料購入費	事務所費	事務費	人件費
			○									

1/29 (月) クレジットカード支払い分 別紙明細のとおり

高速代 (11/16~12/15決済分) 計 ¥6,570

決済日 11/17 (金) 県庁にて、産業立地通商課打合せ (¥5,370)

決済日 12/03 (日) 豊田市にて、福祉行政に関する情報収集 (¥1,200)

按分率		按分後金額	
-----	--	-------	--

整理番号		経費項目	調査研究費	研修費	広報広聴費	要請陳情等活動費	会議費	資料作成費	資料購入費	事務所費	事務費	人件費

按分率		按分後金額	
-----	--	-------	--

- ※ 領収書は重ならないように貼付すること。なお、領収書が大きい場合は、記入欄を一つにまとめたり、別添とすることも可能である。
- ※ 「整理番号」欄には出納簿の該当する整理番号を記載し、「経費項目」欄には該当する経費項目に○を記載すること。
- ※ 按分した場合は、按分率欄及び按分後金額欄に記載すること。

領収書整理票

(議員名: 大久保 真一)

整理番号	172	経費項目	調査研究費	研修費	広報広聴費	要請陳情等活動費	会議費	資料作成費	資料購入費	事務所費	事務費	人件費
									○			

1/29 (月) クレジットカード支払い分 別紙明細のとおり

新聞代 (東愛知新聞) 11月分
 決済日 12/1 (金) ¥2,770

領 収 証

5年 11月分

01-010 (No. 39)

照会No. (2588)

大久保 真一 様
 大村町高ノ城 76
 ハイカスル 303

振込名	部数	金額
*東愛知	1	2,770
(8%対象 2,770 消費税	205)	*軽減税品目
(10%対象 0 消費税	0)	

(口座振替分)

合計金額

2,770円

金額	
----	--

整理番号		経費:	
------	--	-----	--

12月の集金は通常より5日ほど早く始まりますので宜しく
 お願い致します。

登録番号:T4180302008959 R05/11/09



中日新聞豊橋大村町支店
 豊橋市下地町字境田75番地
 TEL (0532) 55-0450

所費	事務費	人件費

按分率	按分後金額

- ※ 領収書は重ならないように貼付すること。なお、領収書が大きい場合は、記入欄を一つにまとめたり、別添とすることも可能である。
- ※ 「整理番号」欄には出納簿の該当する整理番号を記載し、「経費項目」欄には該当する経費項目に○を記載すること。
- ※ 按分した場合は、按分率欄及び按分後金額欄に記載すること。

領収書整理票

(議員名:大久保 真一)

整理番号	173	経費項目	調査研究費	研修費	広報広聴費	要請陳情等活動費	会議費	資料作成費	資料購入費	事務所費	事務費	人件費
											○	

1/29 (月) クレジットカード支払い分 別紙明細のとおり

インターネット (WiMAX) 通信費 12月分

決済日 12/1 (金) ¥4,675 (50% ¥2,337)

按分率	50%	按分後金額	2,337円
-----	-----	-------	--------

整理番号		経費項目	調査研究費	研修費	広報広聴費	要請陳情等活動費	会議費	資料作成費	資料購入費	事務所費	事務費	人件費

按分率		按分後金額	
-----	--	-------	--

- ※ 領収書は重ならないように貼付すること。なお、領収書が大きい場合は、記入欄を一つにまとめたり、別添とすることも可能である。
- ※ 「整理番号」欄には出納簿の該当する整理番号を記載し、「経費項目」欄には該当する経費項目に○を記載すること。
- ※ 按分した場合は、按分率欄及び按分後金額欄に記載すること。

領収書整理票

(議員名:大久保 真一)

整理番号	174	経費項目	調査研究費	研修費	広報広聴費	要請陳情等活動費	会議費	資料作成費	資料購入費	事務所費	事務費	人件費
											○	

1/29 (月) クレジットカード支払い分 別紙明細のとおり

携帯電話使用料 11月分

決済日 12/10 (日) ￥12,474の内、￥6,264分 (50% ￥3,132)

按分率	50%	按分後金額	3,132円
-----	-----	-------	--------

整理番号		経費項目	調査研究費	研修費	広報広聴費	要請陳情等活動費	会議費	資料作成費	資料購入費	事務所費	事務費	人件費

按分率		按分後金額	
-----	--	-------	--

- ※ 領収書は重ならないように貼付すること。なお、領収書が大きい場合は、記入欄を一つにまとめたり、別添とすることも可能である。
- ※ 「整理番号」欄には出納簿の該当する整理番号を記載し、「経費項目」欄には該当する経費項目に○を記載すること。
- ※ 按分した場合は、按分率欄及び按分後金額欄に記載すること。

領収書整理票

(議員名:大久保 真一)

整理番号	175	経費項目	調査研究費	研修費	広報広聴費	要請陳情等活動費	会議費	資料作成費	資料購入費	事務所費	事務費	人件費
										○		

1/29 (月) クレジットカード支払い分 別紙明細のとおり

事務所電気代 12月(11/1~11/30間)分

決済日 12/21 (木) ¥9,943 (15% ¥1,491)

按分率	15%	按分後金額	1,491円
-----	-----	-------	--------

整理番号		経費項目	調査研究費	研修費	広報広聴費	要請陳情等活動費	会議費	資料作成費	資料購入費	事務所費	事務費	人件費

按分率		按分後金額	
-----	--	-------	--

- ※ 領収書は重ならないように貼付すること。なお、領収書が大きい場合は、記入欄を一つにまとめたり、別添とすることも可能である。
- ※ 「整理番号」欄には出納簿の該当する整理番号を記載し、「経費項目」欄には該当する経費項目に○を記載すること。
- ※ 按分した場合は、按分率欄及び按分後金額欄に記載すること。

領収書整理票

(議員名:大久保 真一)

整理番号	176	経費項目	調査研究費	研修費	広報広聴費	要請陳情等活動費	会議費	資料作成費	資料購入費	事務所費	事務費	人件費
											○	

1/29 (月) クレジットカード支払い分 別紙明細のとおり

ファックス (e-fax) 利用料 12月分

決済日 12/28 (木) ¥1,980 (50% ¥990)

按分率	50%	按分後金額	990円
-----	-----	-------	------

整理番号		経費項目	調査研究費	研修費	広報広聴費	要請陳情等活動費	会議費	資料作成費	資料購入費	事務所費	事務費	人件費

按分率		按分後金額	
-----	--	-------	--

- ※ 領収書は重ならないように貼付すること。なお、領収書が大きい場合は、記入欄を一つにまとめたり、別添とすることも可能である。
- ※ 「整理番号」欄には出納簿の該当する整理番号を記載し、「経費項目」欄には該当する経費項目に○を記載すること。
- ※ 按分した場合は、按分率欄及び按分後金額欄に記載すること。



9

普通預金(兼お借入明細)

(一)印字のあるものは
お借入残高です

年 月 日	摘 要	お支払金額	お預り金額	差 引 残 高
-------	-----	-------	-------	---------

13 D 6-1-29

179,268 円

15

22

23

24

※ 証券類ご入金の場合の払戻し予定日説明
 摘要欄表示の翌営業日以降払戻しができません。
 ※ 摘要欄に「*AD*」、「*CD*」等の「* X」
 のついた取引については再記載いたします。

9

大久保 真一様

〒102-8503
東京都千代田区麹町5-2-1
株式会社オリエントコーポレーション 登録番号 T9010001070784

ご利用代金明細書 ご依頼指定月：2024年1月
ご利用ありがとうございます。

作成日：2024年2月8日

(基準日：2024年1月18日)

お支払日	2024年1月29日
ご請求総額 A+B+C+D	179,268円
内訳	
A	1回払い分割払い
B	リボルビング払い(ショッピング)
C	リボルビング払い(キャッシング)
D	調整額

ご利用明細 (リボルビング払いの新規利用分および、分割払いの新・旧ご利用分)

(1 / 4)

ご利用日	ご利用先など	新・旧	ご利用者	支払開始年月	ご利用金額	手数料・利息 (年利%)	その他	支払区分	支払回数	回数目	当月ご請求額	翌月繰越残高
2023/11/17	ETC 東片端 - 豊山南出口 普通車	*	0	2024/1		↑	0				0	
2023/11/17	ETC 橋JCT - 東名名古屋 普通車	*	0	2024/1			0				0	
2023/11/17	ETC 不明至星崎-錦橋出口 普通車	*	0	2024/1		(171) ↓	0				0	
2023/11/17	ETC 豊山南入口-橋至二環 普通車	*	0	2024/1			0				0	
2023/11/17	ETC 豊川 - 名古屋南第 普通車	*	0	2024/1			0				0	
2023/11/17	ETC 名古屋 - 音羽蒲部 普通車	*	0	2024/1			0				0	
2023/12/1	チュウニチハンバイテンシンプンコウ	*	0	2024/1		(172)	0				2,770	
2023/12/1	リンク ライフ	*	0	2024/1		(173)	0				4,675	
2023/12/3	ETC 特別音羽蒲部 - 豊田東 普通車	*	0	2024/1		(171) ↓	0				600	
2023/12/3	ETC 特別豊田東 - 音羽蒲部 普通車	*	0	2024/1			0				600	

← R あとリボお申込分

← * 0: 本人、1-9: 家族

← 新規ご利用分

* 1: アド、2: リボ、3: 残債

小計A 34,260

(残債の場合は手数料・利息を含まない元本残) 当月請求後の残高

リボルビング払いのご請求明細 (①ショッピング ②キャッシング)

(手数料・利息を含まない残元本) 当月請求後の残高

前月繰越残高	新規ご利用額	残高合計	当月ご請求額(元金)	当月ご請求額(手数料・利息)	当月のご請求額小計	翌月繰越残高
①						
②						

お支払予定額明細 (発行時点の予定であり、ご入金・ご利用状況により変動します。(100回以降がある場合非表示とさせていただきます。))

お支払 年月日	ご請求 予定額	翌月 繰越残高	お支払 年月日	ご請求 予定額	翌月 繰越残高	お支払 年月日	ご請求 予定額	翌月 繰越残高
1								
2								
3								
4								
5								
6								
7								
8								
9								
10								
11								

●キャンセル、ご返済方法の変更等、または11日以降に当月お支払分のおとリボのご利用がございましたので、ご請求内容が変更されています。
* 「当月ご請求額」は、入金等による変更後の金額を表示しています。

〒102-8503
東京都千代田区麹町5-2-1
株式会社オリエントコーポレーション 登録番号 T9010001070784

ご利用代金明細書 ご依頼指定月： 作成日：2024年2月8日 (基準日：)
ご利用ありがとうございます。

お支払日		ご請求総額		お客様番号	
A+B+C+D		円			
内訳	A	1回払い分割払い	円	会員番号	
	B	リボルビング払い(ショッピング)	円	金融機関名	
	C	リボルビング払い(キャッシング)	円	支店名	
	D	調整額	円	預金種目・口座番号	
				口座名義人	

ご利用明細 (リボルビング払いの新規利用分および、分割払いの新・旧ご利用分) (2 / 4)

ご利用日	ご利用先など	新・旧 ご利用者	支払 開始 年月	ご利用金額	手数料・利息 (年利%)	その他	支払 区分	支払 回数	前 回 目	当月ご請求額	翌月繰越残高
2023/12/10	ユーキューモバイルゴリヨウリヨウケン	*	0	2024/1	174		0			12,474	

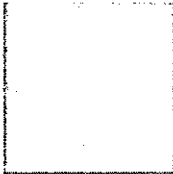
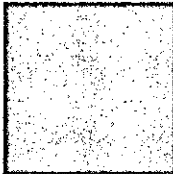

(残債の場合は手数料・利息を含まない元本残) 当月請求後の残高

リボルビング払いのご請求明細 (①ショッピング ②キャッシング) (手数料・利息を含まない元本) 当月請求後の残高

前月繰越残高	新規ご利用額	残高合計	当月ご請求額(元金)	当月ご請求額 (手数料・利息)	当月のご請求額小計	翌月繰越残高
					B	
					C	
	①			②		

お支払予定額明細 (発行時点の予定であり、ご入金・ご利用状況により変動します。(100回以降がある場合非表示とさせていただきます。))

お支払 年月日	ご請求 予定額	翌月 繰越残高	お支払 年月日	ご請求 予定額	翌月 繰越残高	お支払 年月日	ご請求 予定額	翌月 繰越残高

●キャンセル、返済方法の変更等、または11日以降に当月お支払分のおとリポのご利用がございましたので、ご請求内容が変更されています。
*「当月ご請求額」は、入金等による変更後の金額を表示しています。

〒102-8503 東京都千代田区麹町5-2-1 株式会社オリエントコーポレーション 登録番号 T9010001070784

ご利用代金明細書 ご依頼指定月： 作成日：2024年2月8日 (基準日：)
ご利用ありがとうございます。

お支払日		ご請求総額 A+B+C+D 円		お客様番号	
内訳	A	1回払い分割払い	円	会員番号	
	B	リボルビング払い(ショッピング)	円	金融機関名	
	C	リボルビング払い(キャッシング)	円	支店名	
	D	調整額	円	預金種目・口座番号	
				口座名義人	

ご利用明細 (リボルビング払いの新規利用分および、分割払いの新・旧ご利用分) (3 / 4)

ご利用日	ご利用先など	新・旧 ご利用分	支払 開始 年月	ご利用金額	手数料・利息 (年利%)	その他	支払 区分	支払 回数	何 回目	当月ご請求額	翌月繰越残高
------	--------	-------------	----------------	-------	-----------------	-----	----------	----------	---------	--------	--------

2023/12/21 東邦瓦斯 | * | 0 | 2024/1 | 175 | 0 | 9,943

R あとリポお申込分

0: 本人、1-9: 家族
新規ご利用分

小計A 86,448

(残債の場合は手数料・利息を含まない元本残)
当月請求後の残高

リボルビング払いのご請求明細 (①ショッピング ②キャッシング) (手数料・利息を含まない残元本) 当月請求後の残高

前月繰越残高	新規ご利用額	残高合計	当月ご請求額(元金)	当月ご請求額 (手数料・利息)	当月のご請求額小計	翌月繰越残高
①					B	
②					C	
	①			②		

お支払予定額明細 (発行時点の予定であり、ご入金・ご利用状況により変動します。(100回以降がある場合非表示とさせていただきます。))

お支払 年月日	ご請求 予定額	翌月 繰越残高	お支払 年月日	ご請求 予定額	翌月 繰越残高	お支払 年月日	ご請求 予定額	翌月 繰越残高

●キャンセル、ご返済方法の変更等、または11日以降に当月お支払分のおあとリポのご利用がございましたので、
ご請求内容が変更されています。ご請求内容が変更された場合は、お支払後のお支払額を再表示させていただきます。

ご利用代金明細書
ご利用ありがとうございます。

〒102-8503
東京都千代田区麹町5-2-1
株式会社オリエントコーポレーション 登録番号 T9010001070784

ご利用代金明細書 ご利用指定月： 作成日：2024年2月8日 (基準日：)

お支払日	
ご請求総額 A+B+C+D 円	
内訳	A 1回払い分割払い 円
	B リボルビング払い (ショッピング) 円
	C リボルビング払い (キャッシング) 円
	D 調整額 円

お客様番号	
会員番号	
金融機関名	
支店名	
預金種目・口座番号	
口座名義人	

ご利用明細 (リボルビング払いの新規利用分および、分割払いの新・旧ご利用分) (4 / 4)

ご利用日	ご利用先など	新・旧 ご利用分	支払 開始 年月	ご利用金額	手数料・利息 (年利%)	その他	支払 区分	支払 回数	個 回 回	当月ご請求額	翌月繰越残高	
2023/12/28	EFAX SERVICE IRELAND 換算レート/	* 0	2024/1	1,980	1.0000円	0				1,980		
										小計A	23,017	26,400

リボルビング払いのご請求明細 (①ショッピング ②キャッシング) (手数料・利息を含まない元本残) 当月請求後の残高

前月繰越残高	新規ご利用額	残高合計	当月ご請求額 (元金)	当月ご請求額 (手数料・利息)	当月のご請求額小計	翌月繰越残高
					B	
					C	
	①					
					②	

お支払予定額明細 (発行時点の予定であり、ご入金・ご利用状況により変動します。(100回以降がある場合非表示とさせていただきます。))

お支払 年月日	ご請求 予定額	翌月 繰越残高	お支払 年月日	ご請求 予定額	翌月 繰越残高	お支払 年月日	ご請求 予定額	翌月 繰越残高

●キャンセル、返済方法の変更等、または11日以降に当月お支払分のおとリポのご利用がございましたので、ご請求内容が変更されています。
*「当月ご請求額」は、入金等による変更後の金額を表示しています。

領収書整理票

(議員名:大久保 真一)

整理番号	177	経費項目	調査研究費	研修費	広報広聴費	要請陳情等活動費	会議費	資料作成費	資料購入費	事務所費	事務費	人件費
										○		

1/29 (月) □座振替 事務所費(2月分)

別紙 明細のとおり

- ①家賃 ¥60,000
- ②共益費 ¥6,000
- ③駐車料 ¥8,800
- ④サポート料 ¥2,750
- ⑤保証料 ¥930

合計 ¥78,480 (15% ¥11,772)

按分率	15%	按分後金額	11,772円
-----	-----	-------	---------

整理番号	経費項目	調査研究費	研修費	広報広聴費	要請陳情等活動費	会議費	資料作成費	資料購入費	事務所費	事務費	人件費

按分率		按分後金額	
-----	--	-------	--

※ 領収書は重ならないように貼付すること。なお、領収書が大きい場合は、記入欄を一つにまとめたり、別添とすることも可能である。
 ※ 「整理番号」欄には出納簿の該当する整理番号を記載し、「経費項目」欄には該当する経費項目に○を記載すること。
 ※ 按分した場合は、按分率欄及び按分後金額欄に記載すること。



9

普通預金(兼お借入明細)

(一)印字のあるものはお借入残高です

年 月 日	摘 要	お支払金額	お預り金額	差 引 残 高
-------	-----	-------	-------	---------

4

13

15 D 6- 1-29

78,480 AP) ㊦

177

22

23

24

9

※ 証券類ご入金の場合の払戻し予定日説明
 摘要欄表示の翌営業日以降払戻しができます。
 ※ 摘要欄に「XADX」、「XCDX」等の「X X」
 のついた取引については再記載いたします。

領収書整理票

(議員名:大久保 真一)

整理番号	178	経費項目	調査研究費	研修費	広報広聴費	要請陳情等活動費	会議費	資料作成費	資料購入費	事務所費	事務費	人件費
		○										

とがえハ一ヤノグ

領収書

精算機 #01
 発券機 #01
 入庫時刻 2024年 1月 29日(月) 09:44
 出庫時刻 2024年 1月 29日(月) 10:55
 駐車時間 1:11
 駐車料金 A料金 300円
 合計 300円
 現金領収額 300円
 お預り 300円
 お釣り 0円
 上記合計金額は消費税10%対象です。

登録番号 T618030107002
 株式会社 紅屋

1/29 (月) 駐車料金

経済行政に関する情報収集

按分率	按分後金額

整理番号		経費項目	調査研究費	研修費	広報広聴費	要請陳情等活動費	会議費	資料作成費	資料購入費	事務所費	事務費	人件費

按分率	按分後金額

- ※ 領収書は重ならないように貼付すること。なお、領収書が大きい場合は、記入欄を一つにまとめたり、別添とすることも可能である。
- ※ 「整理番号」欄には出納簿の該当する整理番号を記載し、「経費項目」欄には該当する経費項目に○を記載すること。
- ※ 按分した場合は、按分率欄及び按分後金額欄に記載すること。

領収書整理票

(議員名: 大久保 真一)

整理番号	経費項目	調査研究費	研修費	広報広聴費	要請陳情等活動費	会議費	資料作成費	資料購入費	事務所費	事務費	人件費
		181	○								

領 収 書

Receipt
 領収年月日 2024-1-30 登録番号: T3180001031569
 全額 ¥2,940 (消費税等込み) 税10%

大久保真一様

1/30 (火) 電車代 (¥2,940)

上記金額雑かに領収いたしました
 購入商品 JR乗車券類
 (60167 2枚)
 東海旅客鉄道株式会社
 豊橋MV5発行 00168-01

印紙税申告納
 付につき名古屋中村
 税務署承認済

豊橋一名古屋 往復
 農政部と打合せ

按分率	按分後金額
-----	-------

整理番号	経費項目	調査研究費	研修費	広報広聴費	要請陳情等活動費	会議費	資料作成費	資料購入費	事務所費	事務費	人件費

按分率	按分後金額
-----	-------

- ※ 領収書は重ならないように貼付すること。なお、領収書が大きい場合は、記入欄を一つにまとめたり、別添とすることも可能である。
- ※ 「整理番号」欄には出納簿の該当する整理番号を記載し、「経費項目」欄には該当する経費項目に○を記載すること。
- ※ 按分した場合は、按分率欄及び按分後金額欄に記載すること。

領収書整理票

(議員名:大久保 真一)

整理番号	183	経費項目	調査研究費	研修費	広報広聴費	要請陳情等活動費	会議費	資料作成費	資料購入費	事務所費	事務費	人件費
											○	

THREPPY

領 収 証

大久保真一様

No. 99999992-8509-4

2024年02月04

[担当:セルフレ]

¥220-

(うち、消費税等 20円)

但し、 として上記正に領収いたしました

売上引No.:4876

(うち、クレジット等 220円を含む)

ダイソー 豊橋下地店

070-3780-0030

2/4 (日)

事務用品 (のり) 購入

¥220 (50% ¥110)

按分率	50%	按分後金額	110円
-----	-----	-------	------

整理番号	184	経費項目	調査研究費	研修費	広報広聴費	要請陳情等活動費	会議費	資料作成費	資料購入費	事務所費	事務費	人件費
											○	

THREPPY

領 収 証

大久保真一様

No. 99999992-7790-1

2024年02月0

[担当:セルフレ]

¥220-

(うち、消費税等 20円)

但し、 として上記正に領収いたしました

売上引No.:8415

(うち、クレジット等 220円を含む)

ダイソー 豊橋下地店

070-3780-0030

2/4 (日)

事務用品 (サインペン) 購入

¥220 (50% ¥110)

按分率	50%	按分後金額	110円
-----	-----	-------	------

※ 領収書は重ならないように貼付すること。なお、領収書が大きい場合は、記入欄を一つにまとめたり、別添とすることも可能である。

※ 「整理番号」欄には出納簿の該当する整理番号を記載し、「経費項目」欄には該当する経費項目に○を記載すること。

※ 按分した場合は、按分率欄及び按分後金額欄に記載すること。

領収書整理票

(議員名: 大久保 真一)

整理番号	188	経費項目	調査研究費	研修費	広報広聴費	要請陳情等活動費	会議費	資料作成費	資料購入費	事務所費	事務費	人件費
		○										

2/7 (水) クレジットカード支払い分 別紙明細のとおり

ガソリン代 (12/11~1/10決済分)

決済日 12/16 (土) 5,048-96 (値引き分) = ¥4,952

決済日 12/22 (金) 8,389-159 (値引き分) = ¥8,230

決済日 12/30 (土) 5,206-99 (値引き分) = ¥5,107

計 ¥18,289 (50% ¥9,144)

豊橋市内での、意見聴取・情報収集に係るガソリン代

12/16 (日) 岡崎市で、文化活動情報収集に係るガソリン代

12/22 (金) 新城市で、福祉行政の情報収集に係るガソリン代

按分率	50%	按分後金額	9,144円
-----	-----	-------	--------

整理番号	経費項目	調査研究費	研修費	広報広聴費	要請陳情等活動費	会議費	資料作成費	資料購入費	事務所費	事務費	人件費

按分率		按分後金額	
-----	--	-------	--

※ 領収書は重ならないように貼付すること。なお、領収書が大きい場合は、記入欄を一つにまとめたり、別添とすることも可能である。

※ 「整理番号」欄には出納簿の該当する整理番号を記載し、「経費項目」欄には該当する経費項目に○を記載すること。

※ 按分した場合は、按分率欄及び按分後金額欄に記載すること。

apollostation card ご利用明細書

2024年01月14日現在

請求会社 出光クレジット株式会社

大久保 真一様

東京都墨田区両国2-10-14両国シティコア18階
登録番号 関東財務局長(13)第00572号

カード番号 [REDACTED]
キャッシング設定日 [REDACTED]

ご請求金額 22,966円
お支払日 2024年02月07日 水曜日
お支払 [REDACTED]
指定口座 [REDACTED]
口座名義人 オオクボ シンイチ

ショッピング カッシング
ご利用可能枠 [REDACTED]
リボ払/コース [REDACTED]
実質年率 [REDACTED]
キャッシング遅延損害金 [REDACTED]

口座へのご準備はお支払日の前日(金融機関営業日)までをお願いいたします。

ご利用内容 2024年01月14日現在 2024年01月15日以降のご入金につきましては本明細に反映しておりません。
下記明細の備考欄に * 印のあるご利用分は、一部または全額をご入金いただいた明細です。「今回ご利用金額」へは差額を記載しております。

ご請求内訳	12/14現在の残高	1/14現在の左記へのご入金	今回ご利用金額	1/14現在の残高	今回ご請求金額	うち手数料/利息/遅延損害金	今回お支払い後残高
総額	17,378	17,378	22,966	22,966	22,966	0	0
ショッピング							
リボ払い							
1回払い							
2回払い							
ボーナス払い							
ご優待							
ご返金対象額							
遅延損害金							
増額払いお申出額							
小計							
キャッシング							
リボ払い							
1回払い							
手続費用							
ご返金対象額							
遅延損害金							
増額払いお申出額							
小計							
その他請求							

今回ご請求額の元金充当額 ショッピング [REDACTED] カッシング [REDACTED]

値引きサービス

ハイオク (円/L引き)	2.0
レギュラー (円/L引き)	2.0
軽油 (円/L引き)	2.0
灯油 (円/L引き)	1.0
ねびきプラス150 (2024年 2月度適用単価) * 三油種合計150Lまで	
ハイオク (円/L引き)	0
レギュラー (円/L引き)	0
軽油 (円/L引き)	0

プラスポイントサービス

通常ポイント	[REDACTED]
キャンペーンポイント	[REDACTED]
当月獲得ポイント合計	[REDACTED]
当月交換ポイント	[REDACTED]
当月締ポイント残高	[REDACTED]

年度	ポイント	有効期限
21年	[REDACTED]	24年 5月末日
22年	[REDACTED]	25年 5月末日
23年	[REDACTED]	26年 5月末日

ご利用明細

ご利用年月日	ご利用店名及び商品名	利率	支払区分	ご利用金額	備考
	出光ご利用分				
2023/12/11	セルフ豊橋 レギュラーガソリン			4,762	数量: 29.95
2023/12/16	セルフ豊橋 レギュラーガソリン			5,048	数量: 31.75
2023/12/22	ユースフル豊橋 レギュラーガソリン			8,389	数量: 52.43
2023/12/30	セルフ豊橋 レギュラーガソリン			5,206	数量: 32.74
	いつでも値引き レギュラーガソリン割引計			-293	数量: 146.87 -2.0円/L
	ねびきプラス150 ガソリン・軽油値引き			-146	数量: 146.87 -1.0円/L

備考欄に*印のあるご利用分は、一部または全額をご入金いただいた明細です。「今回ご利用金額」へは差額を記載しております。

<キャッシングご利用のお客様へのご案内>

- 本ご利用明細書では、貸金業法第17条第6項に基づき、一定期間（ご利用：毎月1日～末日/ご返済：毎月15日～毎月14日）におけるキャッシングサービスのご利用・ご返済に関するお取引明細を記載しております。
- 『キャッシングご入金明細』は2023年12月末日までのご利用分に対し、2024年01月14日までのご入金の明細を表示しています。
- 2024年01月のご利用に対するご入金については、翌月のご利用明細書でご案内いたします。
- お支払指定口座の表示がない場合は、お支払日までに当社が指定する口座にお振り込みください。
- お支払方法について、1回払いは「一括返済方式」、リボ払いは「定額リボルビング方式」を表します。
- 今回のご利用に際し、新たにご提出いただいた書面はございません。
- 海外でのカード再発行手数料を除き、元本および利息以外に弊社が受け取る金額はございません。
- キャッシングサービスのご利用および返済金のお支払いを提携金融機関ATMで行う場合の当社所定の利用手数料（但し、利息制限法施行令第2条に定める額を上限とします）、カード再発行手数料*、および公租公課はお客様にご負担いただきます。*一部のカードは再発行手数料はかかりません。
- [当社が契約する貸金業務にかかる指定紛争解決機関の名称 日本貸金業協会 貸金業相談・紛争解決センター]

<ショッピングご利用のお客様へのご案内>

- 1回払いを除き、商品の瑕疵、役務の未提供などを理由にお支払いを止めることができます場合があります（抗弁権の接続）。



10

普通預金(兼お借入明細)

(-)印字のあるものはお借入残高です

年月日	摘要	お支払金額	お預り金額	差引残高
1 6-1-31	繰越 会員			
2 6-2-7		22,955	イマミツクレジット	

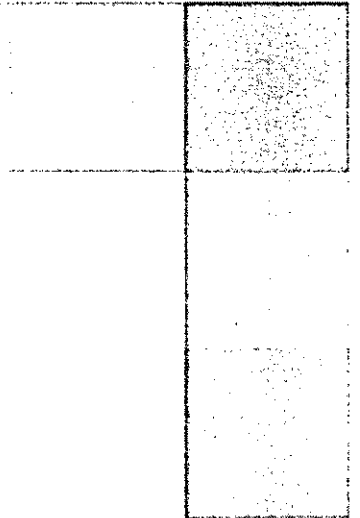
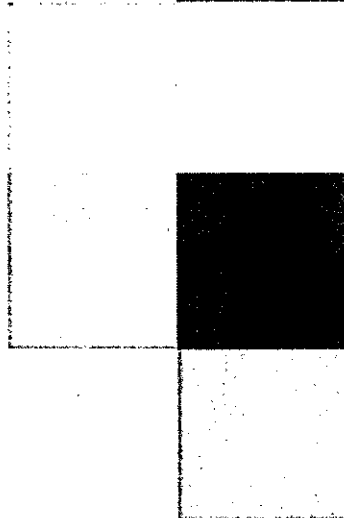
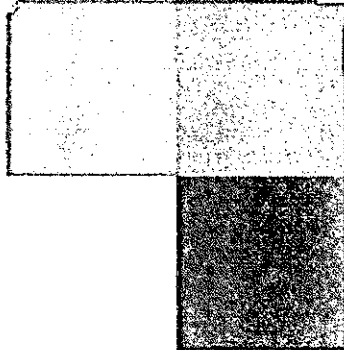

この部分は現金自動預払では印字できないことがあります。上記の最終差引残高を新簿紙に繰越しました。

- ※ 通帳が密しくなりますので窓口へご用命ください。
- ※ 証券類ご入金の場合の払戻し予定日説明
摘要欄表示の翌営業日以降払戻しができます。
- ※ 摘要欄に「XADX」、「XCDX」等の「X X」
のついた取引については再記載いたします。

10

領収書整理票

(議員名:大久保 真一)

整理番号	191	経費項目	調査研究費	研修費	広報広聴費	要請陳情等活動費	会議費	資料作成費	資料購入費	事務所費	事務費	人件費
		○										

来庁者駐車場使用料
豊橋市出納員領収書

豊橋市出納員領収書
登録番号:T3000020232017
下記合計金額は消費税率10%対象です

領収書証

精算機 #04	A 精算No.001291
発券機 #02	発券No.033737
入庫時刻	2024年 2月11日(日) 08:40
出庫時刻	2024年 2月11日(日) 10:11
駐車時間	1:31
駐車料金	A料金 400円
=====	
合計	400円
現金領収額	400円
お預り	1,000円
お釣り	600円

2/11 (日) 駐車料金

防災行政に関する情報収集

またのご利用をお待ちしております。

按分率	按分後金額

整理番号		経費項目	調査研究費	研修費	広報広聴費	要請陳情等活動費	会議費	資料作成費	資料購入費	事務所費	事務費	人件費

按分率	按分後金額

- ※ 領収書は重ならないように貼付すること。なお、領収書が大きい場合は、記入欄を一つにまとめたり、別添とすることも可能である。
- ※ 「整理番号」欄には出納簿の該当する整理番号を記載し、「経費項目」欄には該当する経費項目に○を記載すること。
- ※ 按分した場合は、按分率欄及び按分後金額欄に記載すること。

領収書整理票

(議員名:大久保 真一)

整理番号	195	経費項目	調査研究費	研修費	広報広聴費	要請陳情等活動費	会議費	資料作成費	資料購入費	事務所費	事務費	人件費
											○	

2/27 (火) クレジットカード支払い分 別紙明細のとおり

インターネット (WIMAX) 通信費 1月分

決済日 1/1 (月) ¥4,675 (50% ¥2,337)

按分率	50%	按分後金額	2,337円
-----	-----	-------	--------

整理番号		経費項目	調査研究費	研修費	広報広聴費	要請陳情等活動費	会議費	資料作成費	資料購入費	事務所費	事務費	人件費

按分率		按分後金額	
-----	--	-------	--

- ※ 領収書は重ならないように貼付すること。なお、領収書が大きい場合は、記入欄を一つにまとめたり、別添とすることも可能である。
- ※ 「整理番号」欄には出納簿の該当する整理番号を記載し、「経費項目」欄には該当する経費項目に○を記載すること。
- ※ 按分した場合は、按分率欄及び按分後金額欄に記載すること。

領収書整理票

(議員名:大久保 真一)

整理番号	196	経費項目		調査研究費		研修費		広報広聴費		要請陳情等活動費		会議費		資料作成費		資料購入費		事務所費		事務費	○	人件費	
------	-----	------	--	-------	--	-----	--	-------	--	----------	--	-----	--	-------	--	-------	--	------	--	-----	---	-----	--

2/27 (火) クレジットカード支払い分 別紙明細のとおり

決済日 1/03 (水)

事務用品 (用紙) 購入 ¥880 (50% ¥440)



文具館(直通) 0532-54-2362

商品のお問い合わせは上記番号まで
その他 お支払いの点やご要望は
お客様相談室 0120-923-861

按分率	50%	按分後金額	440円
-----	-----	-------	------

整理番号		2024/01/03 15:35	R: 1	担: 15
------	--	------------------	------	-------

OA用品 外税 800
4905161542382 1

小計(10%外税) ¥800
消費税(10%) ¥80

合計 880
(10%税込 ¥880 税 ¥80)
(8%税込 ¥0 税 ¥0)

クレジット等 880

※印は軽減税率対象

レシートNo : 010005765

事業者名 株式会社精文館書店
登録番号 T6180301006012

議費	資料作成費	資料購入費	事務所費	事務費	人件費

按分率		按分後金額	
-----	--	-------	--

- ※ 領収書は重ならないように貼付すること。なお、領収書が大きい場合は、記入欄を一つにまとめたり、別添とすることも可能である。
- ※ 「整理番号」欄には出納簿の該当する整理番号を記載し、「経費項目」欄には該当する経費項目に○を記載すること。
- ※ 按分した場合は、按分率欄及び按分後金額欄に記載すること。

領収書整理票

(議員名: 大久保 真一)

整理番号	197	経費項目	調査研究費	研修費	広報広聴費	要請陳情等活動費	会議費	資料作成費	資料購入費	事務所費	事務費	人件費
									○			

2/27 (火) クレジットカード支払い分 別紙明細のとおり

新聞代 (東愛知新聞) 12月分
 決済日 1/4 (木) ¥2,770

領 収 証

5年 12月分

大久保 真一 様
 大村町高ノ城 76
 ハイカスル 303

01-010 (No. 3)

照会No. (2588)

品名	部数	金額
*東愛知	1	2,770
(8%対象 2,770 消費税)		205) *軽減税品目
(10%対象 0 消費税)		0)

(口座振替分)

合計金額
2,770円

按分後金額	
-------	--

整理番号

事務所費	事務費	人件費

12月の集金は通常より5日ほど早く始まりますので宜しく
 お願い致します。

登録番号: T4180302008959 R05/12/09

 中日新聞豊橋大村町支店
 豊橋市下地町字城田75番地
 TEL (0532) 55-0450

按分率		按分後金額	
-----	--	-------	--

- ※ 領収書は重ならないように貼付すること。なお、領収書が大きい場合は、記入欄を一つにまとめたり、別添とすることも可能である。
- ※ 「整理番号」欄には出納簿の該当する整理番号を記載し、「経費項目」欄には該当する経費項目に○を記載すること。
- ※ 按分した場合は、按分率欄及び按分後金額欄に記載すること。

領収書整理票

(議員名: 大久保 真一)

整理番号	198	経費項目	調査研究費	研修費	広報広聴費	要請陳情等活動費	会議費	資料作成費	資料購入費	事務所費	事務費	人件費
		○										

2/27 (火) クレジットカード支払い分 別紙明細のとおり

駐車料金 (1/1~1/31決済分) 計 ¥1,200

決済日 1/07 (日) 1/09 (火) 福祉医療行政に関する意見収集 (¥600)
 決済日 1/26 (金) 1/30 (火) 農政部と打合せ (¥600)

按分率	按分後金額

整理番号	経費項目	調査研究費	研修費	広報広聴費	要請陳情等活動費	会議費	資料作成費	資料購入費	事務所費	事務費	人件費

按分率	按分後金額

- ※ 領収書は重ならないように貼付すること。なお、領収書が大きい場合は、記入欄を一つにまとめたり、別添とすることも可能である。
- ※ 「整理番号」欄には出納簿の該当する整理番号を記載し、「経費項目」欄には該当する経費項目に○を記載すること。
- ※ 按分した場合は、按分率欄及び按分後金額欄に記載すること。

領収書整理票

(議員名: 大久保 真一)

整理番号	199	経費項目	調査研究費	研修費	広報広聴費	要請陳情等活動費	会議費	資料作成費	資料購入費	事務所費	事務費	人件費
			○									

2/27 (火) クレジットカード支払い分 別紙明細のとおり

電車代 (1/1~1/31決済分) 計 ¥2,940

決済日 1/09 (火) 福祉医療行政に関する意見収集 (¥2,940) 豊橋-名古屋往復

領 収 書

Receipt
 領収年月日 2024-1-9 登録番号: T3180001031569
 金額 ¥2,940 (消費税等込み) 税10%

大久保真一様

(クレジット扱い)

購入商品 JR乗車券類

(60062 2枚)

東海旅客鉄道株式会社

豊橋駅MV610発行 00063-01

印紙税申告納
 付につき名古屋中村
 税務署承認済

整理番号

按分率	按分後金額

情報	会議費	資料作成費	資料購入費	事務所費	事務費	人件費

按分率	按分後金額

※ 領収書は重ならないように貼付すること。なお、領収書が大きい場合は、記入欄を一つにまとめたり、別添とすることも可能である。

※ 「整理番号」欄には出納簿の該当する整理番号を記載し、「経費項目」欄には該当する経費項目に○を記載すること。

※ 按分した場合は、按分率欄及び按分後金額欄に記載すること。

領収書整理票

(議員名: 大久保 真一)

整理番号	200	経費項目	調査研究費	研修費	広報広聴費	要請陳情等活動費	会議費	資料作成費	資料購入費	事務所費	事務費	人件費
											○	

2/27 (火) クレジットカード支払い分 別紙明細のとおり

携帯電話使用料 12月分

決済日 1/10 (水) ￥14,484の内、￥6,274分 (50% ￥3,137)

按分率	50%	按分後金額	3,137円
-----	-----	-------	--------

整理番号		経費項目	調査研究費	研修費	広報広聴費	要請陳情等活動費	会議費	資料作成費	資料購入費	事務所費	事務費	人件費

按分率		按分後金額	
-----	--	-------	--

- ※ 領収書は重ならないように貼付すること。なお、領収書が大きい場合は、記入欄を一つにまとめたり、別添とすることも可能である。
- ※ 「整理番号」欄には出納簿の該当する整理番号を記載し、「経費項目」欄には該当する経費項目に○を記載すること。
- ※ 按分した場合は、按分率欄及び按分後金額欄に記載すること。

領収書整理票

(議員名: 大久保 真一)

整理番号	201	経費項目	○	調査研究費		研修費		広報広聴費		要請陳情等活動費		会議費		資料作成費		資料購入費		事務所費		事務費		人件費	
------	-----	------	---	-------	--	-----	--	-------	--	----------	--	-----	--	-------	--	-------	--	------	--	-----	--	-----	--

2/27 (火) クレジットカード支払い分 別紙明細のとおり

高速代 (12/16~1/15決済分) 計 ¥4,640

決済日 1/12 (金) 豊田市にて、防災行政に関する情報収集 (¥2,550)

決済日 1/15 (月) 県庁にて、子育て支援課打合せ (¥2,090)

按分率		按分後金額	
-----	--	-------	--

整理番号		経費項目		調査研究費		研修費		広報広聴費		要請陳情等活動費		会議費		資料作成費		資料購入費		事務所費		事務費		人件費	
------	--	------	--	-------	--	-----	--	-------	--	----------	--	-----	--	-------	--	-------	--	------	--	-----	--	-----	--

按分率		按分後金額	
-----	--	-------	--

- ※ 領収書は重ならないように貼付すること。なお、領収書が大きい場合は、記入欄を一つにまとめたり、別添とすることも可能である。
- ※ 「整理番号」欄には出納簿の該当する整理番号を記載し、「経費項目」欄には該当する経費項目に○を記載すること。
- ※ 按分した場合は、按分率欄及び按分後金額欄に記載すること。

領収書整理票

(議員名:大久保 真一)

整理番号	202	経費項目	調査研究費	研修費	広報広聴費	要請陳情等活動費	会議費	資料作成費	資料購入費	事務所費	事務費	人件費
										○		

2/27 (火) クレジットカード支払い分 別紙明細のとおり

事務所電気代 1月(12/1~12/31間)分

決済日 1/22 (月) ¥12,188 (15% ¥1,828)

按分率	15%	按分後金額	1,828円
-----	-----	-------	--------

整理番号		経費項目	調査研究費	研修費	広報広聴費	要請陳情等活動費	会議費	資料作成費	資料購入費	事務所費	事務費	人件費

按分率		按分後金額	
-----	--	-------	--

- ※ 領収書は重ならないように貼付すること。なお、領収書が大きい場合は、記入欄を一つにまとめたり、別添とすることも可能である。
- ※ 「整理番号」欄には出納簿の該当する整理番号を記載し、「経費項目」欄には該当する経費項目に○を記載すること。
- ※ 按分した場合は、按分率欄及び按分後金額欄に記載すること。

領収書整理票

(議員名:大久保 真一)

整理番号	203	経費項目	調査研究費	研修費	広報広聴費	要請陳情等活動費	会議費	資料作成費	資料購入費	事務所費	事務費	人件費
											○	

2/27 (火) クレジットカード支払い分 別紙明細のとおり

ファックス (e-fax) 利用料 1月分

決済日 1/28 (日) ¥1,980 (50% ¥990)

按分率	50%	按分後金額	990円
-----	-----	-------	------

整理番号		経費項目	調査研究費	研修費	広報広聴費	要請陳情等活動費	会議費	資料作成費	資料購入費	事務所費	事務費	人件費

按分率		按分後金額	
-----	--	-------	--

- ※ 領収書は重ならないように貼付すること。なお、領収書が大きい場合は、記入欄を一つにまとめたり、別添とすることも可能である。
- ※ 「整理番号」欄には出納簿の該当する整理番号を記載し、「経費項目」欄には該当する経費項目に○を記載すること。
- ※ 按分した場合は、按分率欄及び按分後金額欄に記載すること。



10

普通預金(兼お借入明細)

(一)印字のあるものはお借入残高です

年月日	摘要	お支払金額	お預り金額	差引残高
-----	----	-------	-------	------

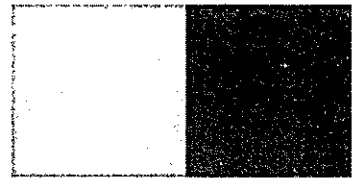
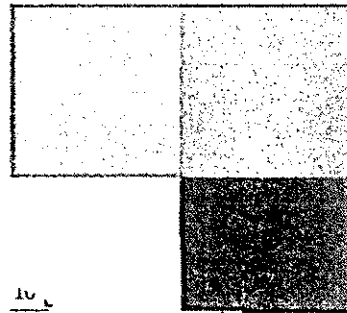

11 D 6- 2-27

245,665 円

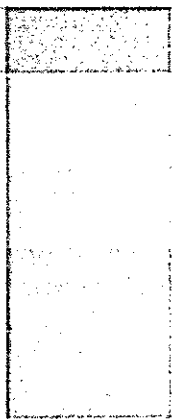
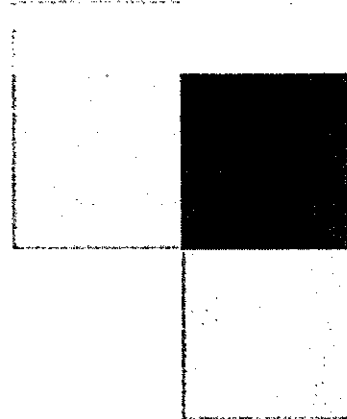

10

通帳が薄くなりますので窓口へご用命ください。上記の最終差引残高を新通帳に繰越しました。

※ 振込類ご入金の場合の払戻し予定日説明
 摘要欄表示の翌営業日以降払戻しができます。

※ 摘要欄に「XAD X」、「XCD X」等の「X X」のついた取引については再記載いたします。

大久保 真一 様

〒102-8503
東京都千代田区麹町5-2-1
株式会社オリエントコーポレーション 登録番号 T9010001070784

ご利用代金明細書 ご依頼指定月：2024年2月 作成日：2024年2月23日 (基準日：2024年2月10日)
ご利用ありがとうございます。

お支払日		2024年2月27日	
ご請求総額 A+B+C+D		245,665円	
内訳	A	1回払い分割払い	
	B	リボルビング払い(ショッピング)	
	C	リボルビング払い(キャッシング)	
	D	調整額	

お客様番号	1124-002237-3108
ご契約名称	
会員番号	
金融機関名	
支店名	
預金種目・口座番号	
口座名義人	材木 沙伊

ご利用明細 (リボルビング払いの新規利用分および、分割払いの新・旧ご利用分) (1 / 4)

ご利用日	ご利用先など	新・旧	ご利用者	支払開始年月	ご利用金額	手数料・利息(年利%)	その他	支払区分	支払回数	何回目	当月ご請求額	翌月繰越残高
2024/1/1	リンク ライフ	*	0	2024/2		(195)	0				4,675	
2024/1/3	セイブンカンシヨテン ホンテン	*	0	2024/2		(196)	0				880	
2024/1/4	チユウニチハンバイテンシンブンコウ	*	0	2024/2		(197)	0				2,770	
2024/1/7	ビー (ヨヤクセイテユウシヤジヨウ)	*	0	2024/2		(198)-1	0				600	
2024/1/9	ジエイアールトウカイ	*	0	2024/2		(199)	0				2,940	
2024/1/10	ユーキューモバイルゴリヨウリヨウケン	*	0	2024/2		(200)	0				14,484	
2024/1/12	ETC 音羽蒲郡 → 東名三好 普通車	*	0	2024/2		↑(201)	0				1,190	
2024/1/12	ETC 東名三好 → 豊田 普通車	*	0	2024/2			0				330	
* R あとリボお申込分												
* 0:本人、1-9:家族												
* 新規ご利用分 * 1:アド、2:リボ、3:残債												
小計A 63,309												

リボルビング払いのご請求明細 (①ショッピング ②キャッシング) (手数料・利息を含まない残元本) 当月請求後の残高

前月繰越残高	新規ご利用額	残高合計	当月ご請求額(元金)	当月ご請求額(手数料・利息)	当月のご請求額小計	翌月繰越残高
①						
②						

お支払予定額明細 (発行時点の予定であり、ご入金・ご利用状況により変動します。(100回以降がある場合非表示とさせていただきます。))

お支払 年月日	ご請求 予定額	翌月 繰越残高	お支払 年月日	ご請求 予定額	翌月 繰越残高	お支払 年月日	ご請求 予定額	翌月 繰越残高
1								
2								
3								
4								
5								
6								
7								
8								
9								
10								
11								

ご利用代金明細書 ご依頼指定月： 作成日：2024年2月23日 (基準日：)
 ご利用ありがとうございます。

お支払日		ご請求総額 A+B+C+D 円		お客様番号	
内訳	A	1回払い分割払い	円	会員番号	
	B	リボルビング払い(ショッピング)	円	金融機関名	
	C	リボルビング払い(キャッシング)	円	支店名	
	D	調整額	円	預金種目・口座番号	
				口座名義人	

ご利用明細 (リボルビング払いの新規利用および、分割払いの新・旧ご利用分) (2 / 4)

ご利用日	ご利用先など	新・旧	ご利用者	支払開始年月	ご利用金額	手数料・利息 (年利%)	その他	支払区分	支払回数	何回目	当月ご請求額	翌月繰越残高
2024/1/12	ETC 豊田 一音羽蒲郡 普通車	*	0	2024/2		↓	0				1,030	
2024/1/15	ETC 東新町 一名南至湾岸 普通車	*	0	2024/2		↓	0				720	
2024/1/15	ETC 名古屋南第一音羽蒲郡 普通車	*	0	2024/2		↓	0				1,370	

R あとリボお申込分

0:本人、1-9:家族
 新規ご利用分 *1:アド、2:リボ、3:残債

小計A 62,541

(残債の場合は手数料・利息を含まない元本残)
 当月請求後の残高

リボルビング払いのご請求明細 (①ショッピング ②キャッシング) (手数料・利息を含まない残元本) 当月請求後の残高

	前月繰越残高	新規ご利用額	残高合計	当月ご請求額(元金)	当月ご請求額 (手数料・利息)	当月のご請求額小計	翌月繰越残高
①						B	
②						C	

お支払予定額明細 (発行時点の予定であり、ご入金・ご利用状況により変動します。(100回以降がある場合非表示とさせていただきます。))

お支払 年月日	ご請求 予定額	翌月 繰越残高	お支払 年月日	ご請求 予定額	翌月 繰越残高	お支払 年月日	ご請求 予定額	翌月 繰越残高

ご利用代金明細書 ご依頼指定月： 作成日：2024年2月23日 (基準日：)
 ご利用ありがとうございます。

お支払日		ご請求総額 A+B+C+D 円		お客様番号	
内訳	A	1回払い分割払い	円	会員番号	
	B	リボルビング払い (ショッピング)	円	金融機関名	
	C	リボルビング払い (キャッシング)	円	支店名	
	D	調整額	円	預金種目・口座番号	
				口座名義人	

ご利用明細 (リボルビング払いの新規利用分および、分割払いの新・旧ご利用分) (3 / 4)

ご利用日	ご利用先など	新・旧	ご利用	支払開始年月	ご利用金額	手数料・利息 (年利%)	その他	支払区分	支払回数	割戻率	当月ご請求額	翌月繰越残高
2024/1/22	東邦瓦斯	*	0	2024/2		202	0				12,188	
2024/1/26	ビー (ヨyakセイチュウシヤジヨウ)	*	0	2024/2		198-2	0				600	
2024/1/28	CCSI EFAX IRELAND 換算レート/ 1.0000円	*	0	2024/2		203	0				1,980	
Rあとリボお申込分 0: 本人、1-9: 家族 新規ご利用分 * 1: アド、2: リボ、3: 残債											小計A	117,380

リボルビング払いのご請求明細 (①ショッピング ②キャッシング) (手数料・利息を含まない元本残) 当月請求後の残高

前月繰越残高	新規ご利用額	残高合計	当月ご請求額 (元金)	当月ご請求額 (手数料・利息)	当月のご請求額小計	翌月繰越残高
①					B	
②					C	

お支払予定額明細 (発行時点の予定であり、ご入金・ご利用状況により変動します。(100回以降がある場合非表示とさせていただきます。))

お支払年月日	ご請求予定額	翌月繰越残高	お支払年月日	ご請求予定額	翌月繰越残高	お支払年月日	ご請求予定額	翌月繰越残高



10

普通預金(兼お借入明細)

(一)印字のあるものはお借入残高です

年月日	摘要	お支払金額	お預り金額	差引残高
13D 6- 2-27		78,480	AP) 777	204

この部分は現金目録用紙では印字できないことがあります。通帳が折しくなりますので窓口へご用命ください。上記の最終差引残高を新通帳に繰越しました。

※証券類ご入金の場合の払戻し予定日説明
摘要欄表示の翌営業日以降払戻しができます。
※摘要欄に「*AD*」、「*CD*」等の「* *」
のついた取引については再記載いたします。

10

領収書整理票

(議員名: 大久保 真一)

整理番号	205	経費項目	調査研究費	研修費	広報広聴費	要請陳情等活動費	会議費	資料作成費	資料購入費	事務所費	事務費	人件費
		○										

3/7 (木) クレジットカード支払い分 別紙明細のとおり

ガソリン代 (1/11~2/10決済分)

決済日 1/11 (木) 5,058-60 (値引き分) = ¥4,998
 決済日 1/13 (土) 9,235-110 (値引き分) = ¥9,125
 決済日 1/30 (火) 5,000-60 (値引き分) = ¥4,940
 決済日 2/10 (土) 8,588-104 (値引き分) = ¥8,484

計 ¥27,547 (50% ¥13,773)

豊橋市内での、意見聴取・情報収集に係るガソリン代
 1/12 (金) 豊田市にて、防災行政に関する情報収集に係るガソリン代
 1/31 (水) 県庁にて、子育て支援課打合せに係るガソリン代
 2/10 (土) 北名古屋市にて、福祉行政に関する意見交換に係るガソリン代

按分率	50%	按分後金額	13,773円
-----	-----	-------	---------

整理番号	経費項目	調査研究費	研修費	広報広聴費	要請陳情等活動費	会議費	資料作成費	資料購入費	事務所費	事務費	人件費

按分率		按分後金額	
-----	--	-------	--

- ※ 領収書は重ならないように貼付すること。なお、領収書が大きい場合は、記入欄を一つにまとめたり、別添とすることも可能である。
- ※ 「整理番号」欄には出納簿の該当する整理番号を記載し、「経費項目」欄には該当する経費項目に○を記載すること。
- ※ 按分した場合は、按分率欄及び按分後金額欄に記載すること。

大久保 真一様

東京都墨田区両国2-10-14両国シティコア18階
登録番号 関東財務局長(13)第00572号カード番号
キャッシング設定日ご請求金額 37,071円
お支払日 2024年03月07日 木曜日
お支払
指定口座
口座名義人 オオクボシンイチショッピング キャッシング
ご利用可能枠
リボ払/コース
実質年率
キャッシング遅延損害金

口座へのご準備はお支払日の前日(金融機関営業日)までをお願いいたします。

ご利用内容 2024年02月14日現在 2024年02月15日以降のご入金につきましては本明細に反映しておりません。
下記明細の備考欄に*印のあるご利用分は、一部または全額をご入金いただいた明細です。「今回ご利用金額」へは差額を記載しております。

ご請求内訳	1/14現在の残高	2/14現在の左記へのご入金	今回ご利用金額	2/14現在の残高	今回ご請求金額	うち手数料/利息/遅延損害金	今回お支払い後残高
総額	229,661	229,661	37,071	37,071	37,071	0	0
ショッピング							
リボ払い							
1回払い							
2回払い							
ボーナス払い							
ご優待							
ご返金対象額							
遅延損害金							
増額払いお申出額							
小計							
キャッシング							
リボ払い							
1回払い							
手續費用							
ご返金対象額							
遅延損害金							
増額払いお申出額							
小計							
その他請求							

今回ご請求額の元金充当額 ショッピング キャッシング

値引きサービス

ハイオク (円/L引き)	2.0
レギュラー (円/L引き)	2.0
軽油 (円/L引き)	2.0
灯油 (円/L引き)	1.0
おびきプラス150 (2024年 3月度適用単価) * 三油種合計150Lまで	
ハイオク (円/L引き)	1.0
レギュラー (円/L引き)	1.0
軽油 (円/L引き)	1.0

プラスポイントサービス

通常ポイント	
キャンペーンポイント	
当月獲得ポイント合計	
当月交換ポイント	
当月締ポイント残高	

年度	ポイント	有効期限
21年		24年 5月末日
22年		25年 5月末日
23年		26年 5月末日

ご利用明細

ご利用年月日	ご利用店名及び商品名	利用種別	支払区分	ご利用金額	備考
20240111	出光ご利用分				
20240111	ユースフル豊橋 レギュラーガソリン			5,058	数量: 30.47
20240113	セルフ豊橋 レギュラーガソリン			9,235	数量: 55.97
20240119	セルフ豊橋 レギュラーガソリン			4,681	数量: 28.37
20240130	セルフ豊橋 レギュラーガソリン			5,000	数量: 30.30
20240210	セルフ豊橋 レギュラーガソリン			8,588	数量: 52.05
20240210	セルフ豊橋 レギュラーガソリン			4,964	数量: 30.64
20240210	いつでも値引き レギュラーガソリン割引計			-455	数量: 227.80 -2.0円/L

備考欄に*印のあるご利用分は、一部または全額をご入金いただいた明細です。「今回ご利用金額」へは差額を記載しております。

<キャッシングご利用のお客様へのご案内>

*本ご利用明細書では、貸金業法第17条第6項に基づき、一定期間(ご利用:毎月1日~末日/ご返済:毎月15日~今月14日)におけるキャッシングサービスのご利用・ご返済に関するお取引明細を記載しております。

*『キャッシングご入金明細』は2024年01月末日までのご利用分に対し、2024年02月14日までのご入金の詳細を表示しています。

2024年02月のご利用に対するご入金については、翌月のご利用明細書でご案内いたします。

*お支払指定口座の表示がない場合は、お支払日までに当社が指定する口座にお振り込みください。

*お支払方法について、1回払いは「一括返済方式」、リボ払いは「定額リボ返済方式」を表します。

*今回のご利用に際し、新たにご提出いただいた書面はございません。

*海外でのカード再発行手数料を除き、元本および利息以外に弊社が受け取る金額はございません。

*キャッシングサービスのご利用および返済金のお支払いを提携金融機関ATMで行う場合の当社所定の利用手数料(但し、利息制限法施行令第2条に定める額を上限とします)、

カード再発行手数料*、および公租公課はおお客様にご負担いただきます。*一部のカードは再発行手数料はかかりません。

[当社が契約する貸金業務にかかる指定紛争解決機関の名称 日本貸金業協会 貸金業相談・紛争解決センター]

<ショッピングご利用のお客様へのご案内>

*1回払いを除き、商品の瑕疵、役務の未提供などを理由にお支払いを止めることができる場合があります(抗弁権の接続)。



10

普通預金(兼お借入明細)

(-)印字のあるものはお借入残高です

年月日	摘要	お支払金額	お預り金額	差引残高
-----	----	-------	-------	------

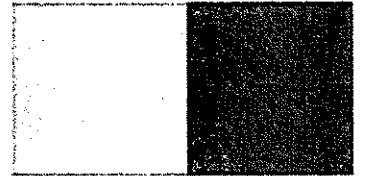
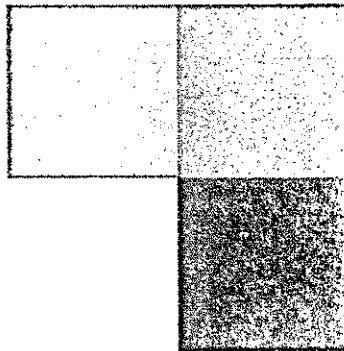

--	--	--	--	--

2.
 22 D 6- 3- 7 ||
 2.
 24

37,071 |イデミツクレシオト|

→ この部分は現金自動預払機では印字できないことがあります。上記の最終差引残高を折込票に繰越しました。
 印字が稀しくなりますので窓口へご用命ください。

- ※証券類ご入金の場合の払戻し于定日説明
- ※摘要欄表示の翌営業日以降払戻しができます。
- ※摘要欄に「XADX」、「XCDX」等の「X X」のついた取引については再記載いたします。

10

領収書整理票

(議員名:大久保 真一)

整理番号	経費項目	調査研究費	研修費	広報広聴費	要請陳情等活動費	会議費	資料作成費	資料購入費	事務所費	事務費	人件費
206		○									

3/9 (土) タクシー代

※県外活動報告書 ④

福岡県主催行視察に係るタクシー代 ¥2,030

福岡空港 — 中州川端駅 間

領収書
 2024年03月09日 001
 タクシー運賃 ¥2,030円
合計 ¥2,030円
 (税率10%)
 登録番号 T6810287386865
 現金支払 ¥2,030円
 車種番号 151
 毎度ご乗車ありがとうございます。
 西日本個人タクシー協同組合所議
 福岡市城南区长尾3-16-4
 ☎ 552-5555
個人世利タクシー

按分率	按分後金額

整理番号	経費項目	調査研究費	研修費	広報広聴費	要請陳情等活動費	会議費	資料作成費	資料購入費	事務所費	事務費	人件費
207		○									

3/9 (土) タクシー代

※県外活動報告書 ④

福岡県主催行視察に係るタクシー代 ¥1,230

博多駅 — 福岡空港 間

領収書
 2024年03月09日 -004
 タクシー運賃 ¥1,230円
合計 ¥1,230円
 (税率10%)
 登録番号 T6810287386865
 現金支払 ¥1,230円
 車種番号 151
 毎度ご乗車ありがとうございます。
 西日本個人タクシー協同組合所議
 福岡市城南区长尾3-16-4
 ☎ 552-5555
個人世利タクシー

按分率	按分後金額

※ 領収書は重ならないように貼付すること。なお、領収書が大きい場合は、記入欄を一つにまとめたり、別添とすることも可能である。

※ 「整理番号」欄には出納簿の該当する整理番号を記載し、「経費項目」欄には該当する経費項目に○を記載すること。

※ 按分した場合は、按分率欄及び按分後金額欄に記載すること。

領収書整理票

(議員名:大久保 真一)

整理番号	208	経費項目	調査研究費	研修費	広報広聴費	要請陳情等活動費	会議費	資料作成費	資料購入費	事務所費	事務費	人件費
		○										

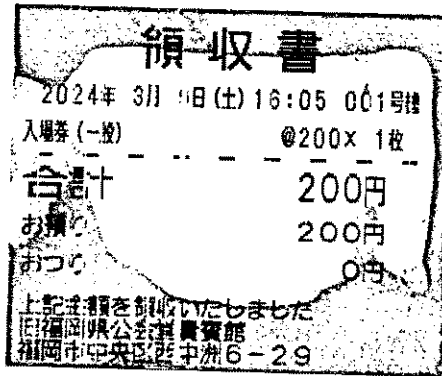

3/9 (土) 入場料金 ¥200

旧福岡県公会堂視察に係る入場料

※ 県外活動報告書 ④

按分率	按分後金額

整理番号		経費項目	調査研究費	研修費	広報広聴費	要請陳情等活動費	会議費	資料作成費	資料購入費	事務所費	事務費	人件費

按分率	按分後金額

- ※ 領収書は重ならないように貼付すること。なお、領収書が大きい場合は、記入欄を一つにまとめたり、別添とすることも可能である。
- ※ 「整理番号」欄には出納簿の該当する整理番号を記載し、「経費項目」欄には該当する経費項目に○を記載すること。
- ※ 按分した場合は、按分率欄及び按分後金額欄に記載すること。

領収書整理票

(議員名: 大久保 真一)

整理番号	209	経費項目	調査研究費	研修費	広報広聴費	要請陳情等活動費	会議費	資料作成費	資料購入費	事務所費	事務費	人件費
			○									

領収書 70690
 大久保 真一 様
 金額: 2030円
 (消費税等 184円を含む)
 品目: 乗車券類 税率: 10%対象 2030円

印紙税申告納付につき名古屋中村税務署承認済

種別: 現金

2024年-3月-9日 20:18

名古屋鉄道株式会社
 T818000103
 中部国際空港発行

3/9 (土) 電車代 ¥2,030
 中部国際空港-豊橋
 福岡県主催行事視察に係る電車代

※ 県外活動報告書 ④

按分率	按分後金額

整理番号		経費項目	調査研究費	研修費	広報広聴費	要請陳情等活動費	会議費	資料作成費	資料購入費	事務所費	事務費	人件費

按分率	按分後金額

- ※ 領収書は重ならないように貼付すること。なお、領収書が大きい場合は、記入欄を一つにまとめたり、別添とすることも可能である。
- ※ 「整理番号」欄には出納簿の該当する整理番号を記載し、「経費項目」欄には該当する経費項目に○を記載すること。
- ※ 按分した場合は、按分率欄及び按分後金額欄に記載すること。

領収書整理票

(議員名:大久保 真一)

整理番号	210	経費項目	調査研究費	研修費	広報広聴費	要請陳情等活動費	会議費	資料作成費	資料購入費	事務所費	事務費	人件費
											○	



DCM株式会社
 DCM 豊川正岡店
 TEL 0533-80-7701
 登録番号 T7010701039115
 お買い上げありがとうございます

領収証

2024年03月14日(木)14:35 印0006

3/14 (木)

016 白さ鮮やかコピー用紙A4
 (¥492×2コ) ¥984
合計 ¥984
 税合計 ¥89
 (内10%対象額 ¥984)
 (内10%税額 ¥89)

事務用品 (A4用紙) 購入
 ¥984 (50% ¥492)

按分率	50%	按分後金額	492円
-----	-----	-------	------

整理番号		現金	¥1,000
		お釣り	¥16
		お買上点数	2点

総費	要請陳情等活動費	会議費	資料作成費	資料購入費	事務所費	事務費	人件費
						○	

*印は軽減税率(8%)適用商品です
 ◆印は免税事業者の委託商品です
 ★印:セルフマイクンション税制対象商品。

ポイントもチラシもコレ1つで!

DCMアプリ
 ダウンロードは
 コチラ!

便利! いつでもポイントチェック
 商品を探せる「売場マップ」

おトク! チラシや
 キャンペーン情報が届く!



印0006 310323

按分率		按分後金額	
-----	--	-------	--

※ 領収書は重ならないように貼付すること。なお、領収書が大きい場合は、記入欄を一つにまとめたり、別添とすることも可能である。
 ※ 「整理番号」欄には出納簿の該当する整理番号を記載し、「経費項目」欄には該当する経費項目に○を記載すること。
 ※ 按分した場合は、按分率欄及び按分後金額欄に記載すること。

領収書整理票

(議員名: 大久保 真一)

整理番号	211	経費項目	調査研究費	研修費	広報広聴費	要請陳情等活動費	会議費	資料作成費	資料購入費	事務所費	事務費	人件費
										○		

3/15 (月) □座振替 事務所水道代(12/19~2/17分)

別紙 明細のとおり

¥24,170 (15% ¥3,625)

按分率	15%	按分後金額	3,625円
-----	-----	-------	--------

整理番号		経費項目	調査研究費	研修費	広報広聴費	要請陳情等活動費	会議費	資料作成費	資料購入費	事務所費	事務費	人件費

按分率		按分後金額	
-----	--	-------	--

※ 領収書は重ならないように貼付すること。なお、領収書が大きい場合は、記入欄を一つにまとめたり、別添とすることも可能である。

※ 「整理番号」欄には出納簿の該当する整理番号を記載し、「経費項目」欄には該当する経費項目に○を記載すること。

※ 按分した場合は、按分率欄及び按分後金額欄に記載すること。



普通預金(兼お借入明細)

(-)印字のあるものはお借入残高です

年 日	口 摘 要	お支払金額	お預り金額	差 引 残 高
8 D 6-	3-15 水道料金	24,170	(21)	



※ 証券類ご入金の場合の払戻し予定日説明
 摘要欄表示の翌営業日以降払戻しができます。
 ※ 摘要欄に「*AD*」、「*CD*」等の「* *」
 のついた取引については再記載いたします。

領収書整理票

(議員名: 大久保 真一)

整理番号	212	経費項目	調査研究費	研修費	広報広聴費	要請陳情等活動費	会議費	資料作成費	資料購入費	事務所費	事務費	人件費
											○	



文具館(直通) 0532-54-2362

商品のお問い合わせは上記番号まで
その他 お気付きの点やご要望は
お客様相談室 0120-923-361

2024/03/16 14:32 R: 1 担: 39

OA用品 外税 1,400
4905161540654 1

小計(10%外税) ¥1,400
消費税(10%) ¥140

合計 1,540
(10%税込 ¥1,540 税 ¥140)
(8%税込 ¥0 税 ¥0)

現金 10,050
お釣り 8,510

3/16 (土)

事務用品(用紙)購入
¥1,540 (50% ¥770)

按分率	50%	按分後金額	770円
-----	-----	-------	------

情報	会議費	資料作成費	資料購入費	事務所費	事務費	人件費
					○	

整理番号

※印は軽減税率対象

レシートNo: 010010000

事業者名 株式会社精文館書店
登録番号 T6180301006012

按分率		按分後金額	
-----	--	-------	--

※ 領収書は重ならないように貼付すること。なお、領収書が大きい場合は、記入欄を一つにまとめたり、別添とすることも可能である。

※ 「整理番号」欄には出納簿の該当する整理番号を記載し、「経費項目」欄には該当する経費項目に○を記載すること。

※ 按分した場合は、按分率欄及び按分後金額欄に記載すること。

領収書整理票

(議員名:大久保 真一)

整理番号	213	経費項目	調査研究費	研修費	広報広聴費	要請陳情等活動費	会議費	資料作成費	資料購入費	事務所費	事務費	人件費
					○							

領収書

大久保 真一 様

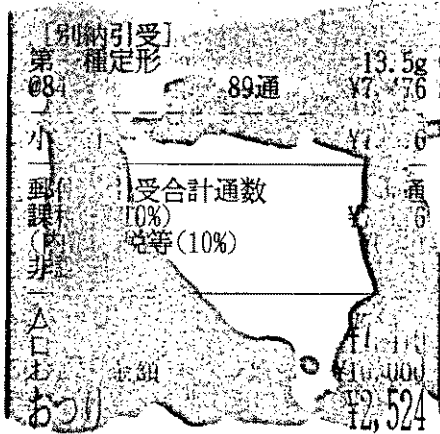

3/21 (木) 郵送料 (切手購入)

県政資料を県民に
広報可取ため ¥7,476

〒100-8792 日本郵便株式会社
東京都千代田区大手町2-3-1
登録番号 T1010001112577
取扱日時: 2024年 3月21日 9:40
発行No. 240321A0783 端N55箱01
連絡先: 豊橋大蚊里郵便局
TEL:0532-53-9792

按分率		按分後金額	
-----	--	-------	--

整理番号		要請陳情等活動費		会議費		資料作成費		資料購入費		事務所費		事務費		人件費	

按分率		按分後金額	
-----	--	-------	--

- ※ 領収書は重ならないように貼付すること。なお、領収書が大きい場合は、記入欄を一つにまとめたり、別添とすることも可能である。
- ※ 「整理番号」欄には出納簿の該当する整理番号を記載し、「経費項目」欄には該当する経費項目に○を記載すること。
- ※ 按分した場合は、按分率欄及び按分後金額欄に記載すること。

領収書整理票

(議員名: 大久保 真一)

整理番号	214	経費項目	調査研究費	研修費	広報広聴費	要請陳情等活動費	会議費	資料作成費	資料購入費	事務所費	事務費	人件費
					○							

3/26 (火) 振込

県政通信 データ作成・印刷費 ￥126,500 (振込手数料込)
別紙明細

No. _____

納品書

6年3月15日

大久保 真一 様

下記の通り納品致しました。

総合美術印刷
有限会社 **インク**ロ高速印刷

取扱者

〒440-0084 愛知県豊橋市下地町字宮腰24-2
TEL.0532-54-1496 FAX.0532-54-2736

品名	規格	数量	単価	金額
県政通信 VOL1 両面カラー (追加訂正・刷版変更含む)	A4 30×110K	6,000		115,000
消費税 10%				11,500
合計				126,500

お取扱明細票

いつもご利用いただきありがとうございます。
お取引いただきました明細は、下記のとおりです。

ご利用年月日	06-03-26	取扱金額(円)・機器番号	1551002-3252
お取引種別	振込	振込金額	¥125,840*
支払い	*****		
手数料	¥660	ページ	0000
時刻	12:23	おつじ	

1) イックロ コウソク イソサツ様

オオクホ ツツイ様

按分率	按分後金額
-----	-------

- ※ 領収書は重ならぬ
- ※ 「整理番号」欄に
- ※ 按分した場合は、

印刷料金等
領収書
印刷料金等

ご利用ありがとうございました。

・記入欄を一つにまとめたり、別添とすることも可能である。
)欄には該当する経費項目に○を記載すること。

領収書整理票

(議員名: 大久保 真一)

整理番号	215	経費項目	調査研究費	研修費	広報広聴費	要請陳情等活動費	会議費	資料作成費	資料購入費	事務所費	事務費	人件費
		○										

3/27 (水) クレジットカード支払い分 別紙明細のとおり

高速代 (1/16~2/15決済分) 計 ¥8,170

決済日 1/31 (水) 県庁にて、 子育て支援課打合せ (¥4,680)

決済日 2/10 (土) 北名古屋市にて、福祉行政に関する意見交換 (¥3,490)

按分率	按分後金額
-----	-------

整理番号		経費項目	調査研究費	研修費	広報広聴費	要請陳情等活動費	会議費	資料作成費	資料購入費	事務所費	事務費	人件費

按分率	按分後金額
-----	-------

- ※ 領収書は重ならないように貼付すること。なお、領収書が大きい場合は、記入欄を一つにまとめたり、別添とすることも可能である。
- ※ 「整理番号」欄には出納簿の該当する整理番号を記載し、「経費項目」欄には該当する経費項目に○を記載すること。
- ※ 按分した場合は、按分率欄及び按分後金額欄に記載すること。

領収書整理票

(議員名: 大久保 真一)

整理番号	216	経費項目		調査研究費		研修費		広報広聴費		要請陳情等活動費		会議費		資料作成費		資料購入費		事務所費		事務費	○	人件費	
------	-----	------	--	-------	--	-----	--	-------	--	----------	--	-----	--	-------	--	-------	--	------	--	-----	---	-----	--

3/27 (水) クレジットカード支払い分 別紙明細のとおり

決済日 2/01 (木)

事務用品 (封筒、テープ) 購入 ￥440 (50% ￥220)

按分率	50%	按分後金額	220円
-----	-----	-------	------

整理番号		領収証		人件費	
------	--	-----	--	-----	--

大久保 真一様

No. 99999992-8463-0001

2024年02月

[担当: セルフ]

¥440-

(うち、消費税等 40円)

但し、として上記正に領収いたしました
売上引No.: 4265

(うち、クレジット等 440円を含む)

ダイソー 豊橋下地店
070-3780-0030

THREEPPY

<領収証修正印月糸田>
2024年02月01日(木) 10:50
引 No.: 0011 費: セルフレジ
OPPテープ 1.5mm x ¥100外
未ざらしクラフト封筒(長 ¥300外
(0100 x 3個) 4点 ¥400
小冊子 10% 400
10% 400
10% 40
合計 ¥440
お釣 ¥0
登録番号 T7240001022681

クレジット売上票 (お客様控え用)
カード会社 104
会員番号 20XXXX
有効期限 2024年02月01日
お取扱日 0053256
承認番号 09297
伝票番号 売上 (オンライン) ¥440
取引内容
支払区分
取引金額 4971162442095
端末番号 0005
ATC カードレジ番号 01
AID A0000000041010
APL名



店: 003887

- ※ 領収書は重ならないように貼付すること。なお、領収書が大きい場合は、記入欄を一つにまとめたり、別添とすることも可能である。
- ※ 「整理番号」欄には出納簿の該当する整理番号を記載し、「経費項目」欄には該当する経費項目に○を記載すること。
- ※ 按分した場合は、按分率欄及び按分後金額欄に記載すること。

領収書整理票

(議員名: 大久保 真一)

整理番号	217	経費項目	調査研究費	研修費	広報広聴費	要請陳情等活動費	会議費	資料作成費	資料購入費	事務所費	事務費	人件費
									○			

3/27 (水) クレジットカード支払い分 別紙明細のとおり

新聞代 (東愛知新聞) 1月分
 決済日 2/1 (木) ¥2,770

領収証

6年 1月分

01-010 (No. 42)

照会No (2588)

大久保 真一 様
 大村町高ノ城 76
 ハイカスル 303

銘柄名	部数	金額
*東愛知	1	2,770
(8%対象 2,770 消費税)	205)	*軽減税品目
(10%対象 0 消費税)	0)	

(口座振替分)

合計金額

2,770円

金額	
----	--

整理番号	経費項目

ご愛読有難うございます。
 ご購読料のお支払いは便利な口座振替、
 クレジットカード払いができます。

登録番号: T4180302008959 R06/01/10

中日新聞豊橋大村町支店
 豊橋長幡新聞店
 豊橋市下地町字境田75番地
 TEL (0532) 55-0450



費	事務費	人件費

按分率	按分後金額

- ※ 領収書は重ならないように貼付すること。なお、領収書が大きい場合は、記入欄を一つにまとめたり、別添とすることも可能である。
- ※ 「整理番号」欄には出納簿の該当する整理番号を記載し、「経費項目」欄には該当する経費項目に○を記載すること。
- ※ 按分した場合は、按分率欄及び按分後金額欄に記載すること。

領収書整理票

(議員名: 大久保 真一)

整理番号	218	経費項目	調査研究費	研修費	広報広聴費	要請陳情等活動費	会議費	資料作成費	資料購入費	事務所費	事務費	人件費
					○							

3/27 (水) クレジットカード支払い分 別紙明細のとおり

決済日 2/01 (木) 郵送料 ¥840
 県政資料を県民に広報するため

領収書

大久保 真一 様

[証紙切手引受]
 第一種定形外(規格内) 78.5g
 @140 6通 ¥840

小計 ¥840

郵便物引受合計通数 6通
 課税計(10%) ¥840
 (内消費税等(10%) ¥76)
 非課税計 ¥0

按分率	按分後金額

整理番号	△計	口計	お預り	クレジット	報広聴費	要請陳情等活動費	会議費	資料作成費	資料購入費	事務所費	事務費	人件費
		¥840		¥840								

〒100-8792 日本郵便株式会社
 東京都千代田区大手町2-3-1
 登録番号 T1010001112577
 取扱日時: 2024年 2月 1日 10:44
 発行No. 240201A9387 端N55箱01
 連絡先: 豊橋大蚊里郵便局
 TEL: 0532-53-9792

クレジット売上票

加明店名 MERCHANT		
伝票番号 00243 SLIP No	有効期限 XX/XX EXP DATE	商品区分 990 COM CODE

合計金額 ¥840

OKUBO/SHINICHI 様

ARC 00 ATC 00004 No 01
 AID A0000000041010

ご利用ありがとうございました
 またのご来店をお待ちしております
 印鑑控え

按分率	按分後金額

- ※ 領収書は重ならないように貼付すること。なお、領収書が大きい場合は、記入欄を一つにまとめたり、別添とすることも可能である。
- ※ 「整理番号」欄には出納簿の該当する整理番号を記載し、「経費項目」欄には該当する経費項目に○を記載すること。
- ※ 按分した場合は、按分率欄及び按分後金額欄に記載すること。

領収書整理票

(議員名: 大久保 真一)

整理番号	219	経費項目	調査研究費	研修費	広報広聴費	要請陳情等活動費	会議費	資料作成費	資料購入費	事務所費	事務費	人件費
		○										

3/27 (水) クレジットカード支払い分 別紙明細のとおり

駐車料金 (2/1~2/29決済分) 計 ¥3,600

決済日 2/01 (木)	2/03 (土)	福祉医療行政に関する意見収集 (¥600)
決済日 2/08 (木)	2/09 (金)	産業振興課打合せ (¥600)
決済日 2/10 (土)	2/13 (火)	高齢福祉課打合せ (¥600)
決済日 2/12 (月)	2/16 (金)	高齢福祉課打合せ (¥600)
決済日 2/16 (金)	2/17 (土)	福祉医療行政に関する意見収集 (¥600)
決済日 2/16 (金)	2/18 (日)	防災行政に関する情報収集 (¥600)

按分率		按分後金額
-----	--	-------

整理番号		経費項目	調査研究費	研修費	広報広聴費	要請陳情等活動費	会議費	資料作成費	資料購入費	事務所費	事務費	人件費

按分率		按分後金額
-----	--	-------

- ※ 領収書は重ならないように貼付すること。なお、領収書が大きい場合は、記入欄を一つにまとめたり、別添とすることも可能である。
- ※ 「整理番号」欄には出納簿の該当する整理番号を記載し、「経費項目」欄には該当する経費項目に○を記載すること。
- ※ 按分した場合は、按分率欄及び按分後金額欄に記載すること。

領収書整理票

(議員名: 大久保 真一)

整理番号	220	経費項目	調査研究費	研修費	広報広聴費	要請陳情等活動費	会議費	資料作成費	資料購入費	事務所費	事務費	人件費
											○	

3/27 (水) クレジットカード支払い分 別紙明細のとおり

インターネット (WiMAX) 通信費 2月分

決済日 2/1 (木) ¥4,675 (50% ¥2,337)

按分率	50%	按分後金額	2,337円
-----	-----	-------	--------

整理番号		経費項目	調査研究費	研修費	広報広聴費	要請陳情等活動費	会議費	資料作成費	資料購入費	事務所費	事務費	人件費

按分率		按分後金額	
-----	--	-------	--

- ※ 領収書は重ならないように貼付すること。なお、領収書が大きい場合は、記入欄を一つにまとめたり、別添とすることも可能である。
- ※ 「整理番号」欄には出納簿の該当する整理番号を記載し、「経費項目」欄には該当する経費項目に○を記載すること。
- ※ 按分した場合は、按分率欄及び按分後金額欄に記載すること。

領収書整理票

(議員名: 大久保 真一)

整理番号	22)	経費項目	調査研究費	研修費	広報広聴費	要請陳情等活動費	会議費	資料作成費	資料購入費	事務所費	事務費	人件費
			○									

3/27 (水) クレジットカード支払い分 別紙明細のとおり

電車代 (2/1~2/29決済分) 計 ¥16,480

- 決済日 2/03 (土) 福祉医療行政に関する意見収集 (¥2,360) 豊橋-名古屋往復
- 決済日 2/06 (火) 高齢福祉課打合せ (¥2,940) 豊橋-名古屋往復
- 決済日 2/09 (金) 産業振興課打合せ (¥2,940) 豊橋-名古屋往復
- 決済日 2/13 (火) 高齢福祉課打合せ (¥2,940) 豊橋-名古屋往復
- 決済日 2/16 (金) 高齢福祉課打合せ (¥2,940) 豊橋-名古屋往復
- 決済日 2/17 (土) 福祉医療行政に関する意見収集 (¥2,360) 豊橋-名古屋往復

領収書

Receipt 大久保真一様
 領収年月日 2024-2-3 登録番号: T3180001031569
 金額 ¥2,360 (消費税等込み) 税10%

(クレジット扱い)

購入商品 JR乗車券類
 (10064 2枚)
 東海旅客鉄道株式会社
 豊橋MV1発行 20065-01

印紙税申告納
 付につき名古屋中村
 税務署承認済

領収書

Receipt 大久保真一様
 領収年月日 2024-2-13 登録番号: T3180001031569
 金額 ¥2,940 (消費税等込み) 税10%

(クレジット扱い)

購入商品 JR乗車券類
 (50159 2枚)
 東海旅客鉄道株式会社
 豊橋MV2発行 60160-01

印紙税申告納
 付につき名古屋中村
 税務署承認済

人件費

領収書

Receipt 大久保真一様
 領収年月日 2024-2-6 登録番号: T3180001031569
 金額 ¥2,940 (消費税等込み) 税10%

(クレジット扱い)

購入商品 JR乗車券類
 (50110 2枚)
 東海旅客鉄道株式会社
 豊橋MV2発行 60111-01

印紙税申告納
 付につき名古屋中村
 税務署承認済

領収書

Receipt 大久保真一様
 領収年月日 2024-2-16 登録番号: T3180001031569
 金額 ¥2,940 (消費税等込み) 税10%

(クレジット扱い)

購入商品 JR乗車券類
 (40305 2枚)
 東海旅客鉄道株式会社
 豊橋MV1発行 50306-01

印紙税申告納
 付につき名古屋中村
 税務署承認済

領収書

Receipt 大久保真一様
 領収年月日 2024-2-9 登録番号: T3180001031569
 金額 ¥2,940 (消費税等込み) 税10%

(クレジット扱い)

購入商品 JR乗車券類
 (60258 2枚)
 東海旅客鉄道株式会社
 豊橋MV2発行 00259-01

印紙税申告納
 付につき名古屋中村
 税務署承認済

領収書

Receipt 大久保真一様
 領収年月日 2024-2-17 登録番号: T3180001031569
 金額 ¥2,360 (消費税等込み) 税10%

(クレジット扱い)

購入商品 JR乗車券類
 (10050 2枚)
 東海旅客鉄道株式会社
 豊橋線MV610発行 20051-01

印紙税申告納
 付につき名古屋中村
 税務署承認済

可能である。

乗

※

※

※

領収書整理票

(議員名: 大久保 真一)

整理番号	222	経費項目	調査研究費	研修費	広報広聴費	要請陳情等活動費	会議費	資料作成費	資料購入費	事務所費	事務費	人件費
											○	

3/27 (水) クレジットカード支払い分 別紙明細のとおり

決済日 2/03 (土)

事務用品 (用紙) 購入 ￥1,540 (50% ￥770)



文具館(直通) 0532-54-2362

商品のお問い合わせは上記番号まで

その他 お気付きの点やご要望は

お客様相談室 0120-923-261

2024/02/03 17:49 R: 3 担: 47

整理番号

OA用品 外税 1,400
4905161540654 1

小計(10%外税) ￥1,400
消費税(10%) ￥140

合計 1,540
(10%税込 ￥1,540 税 ￥140)
(8%税込 ￥0 税 ￥0)

外注等 1,540

※印は軽減税率対象

レシートNo : 030007933

事業者名 株式会社精文館書店
登録番号 T6180301006012

按分率	50%	按分後金額	770円
-----	-----	-------	------

議費	資料作成費	資料購入費	事務所費	事務費	人件費

按分率		按分後金額	
-----	--	-------	--

※ 領収書は重ならないように貼付すること。なお、領収書が大きい場合は、記入欄を一つにまとめたり、別添とすることも可能である。

※ 「整理番号」欄には出納簿の該当する整理番号を記載し、「経費項目」欄には該当する経費項目に○を記載すること。

※ 按分した場合は、按分率欄及び按分後金額欄に記載すること。

領収書整理票

(議員名: 大久保 真一)

整理番号	223	経費項目	調査研究費	研修費	広報広聴費	要請陳情等活動費	会議費	資料作成費	資料購入費	事務所費	事務費	人件費
											○	

3/27 (水) クレジットカード支払い分 別紙明細のとおり

決済日 2/03 (土)

事務用品 (A4コピー用紙) 購入 ￥984 (50% ￥492)



DCM株式会社
 DCM 豊川正岡店
 TEL 0533-80-7701
 登録番号 T7010701039115
 お買い上げありがとうございます

按分率	50%	按分後金額	492円
-----	-----	-------	------

領収証

整理番号	
------	--

2024年02月03日(土)19:27 ｼﾞﾀﾞ0001

要請陳情等活動費	会議費	資料作成費	資料購入費	事務所費	事務費	人件費

016 白さ鮮やかコピー用紙A4
 (¥492×2コ) ￥984
合計 ￥984
 税合計 ￥89
 (内10%対象額 ￥984)
 (内10%税額 ￥89)

PayPay ￥984
 お買上点数 2点

ｼｰﾄNo5862 店No010323

QR決済売上票
お客様控え
 この控えは大切に保存してください

商品を探せる! 売場マップ!

おトク! チラシや
 キャンペーン情報が届く!

ｼｰﾄNo5 10323

按分率		按分後金額	
-----	--	-------	--

※ 領収書は重ならないように貼付すること。なお、領収書が大きい場合は、記入欄を一つにまとめたり、別添とすることも可能である。
 ※ 「整理番号」欄には出納簿の該当する整理番号を記載し、「経費項目」欄には該当する経費項目に○を記載すること。
 ※ 按分した場合は、按分率欄及び按分後金額欄に記載すること。

領収書整理票

(議員名:大久保 真一)

整理番号	224	経費項目	調査研究費	研修費	広報広聴費	要請陳情等活動費	会議費	資料作成費	資料購入費	事務所費	事務費	人件費
											○	

3/27 (水) クレジットカード支払い分 別紙明細のとおり

携帯電話使用料 1月分

決済日 2/10 (土) ￥12,632の内、￥6,818分 (50% ￥3,409)

按分率	50%	按分後金額	3,409円
-----	-----	-------	--------

整理番号	経費項目	調査研究費	研修費	広報広聴費	要請陳情等活動費	会議費	資料作成費	資料購入費	事務所費	事務費	人件費

按分率		按分後金額	
-----	--	-------	--

- ※ 領収書は重ならないように貼付すること。なお、領収書が大きい場合は、記入欄を一つにまとめたり、別添とすることも可能である。
- ※ 「整理番号」欄には出納簿の該当する整理番号を記載し、「経費項目」欄には該当する経費項目に○を記載すること。
- ※ 按分した場合は、按分率欄及び按分後金額欄に記載すること。

領収書整理票

(議員名: 大久保 真一)

整理番号	225	経費項目		調査研究費		研修費		広報広聴費	○	要請陳情等活動費		会議費		資料作成費		資料購入費		事務所費		事務費		人件費	
------	-----	------	--	-------	--	-----	--	-------	---	----------	--	-----	--	-------	--	-------	--	------	--	-----	--	-----	--

3/27 (水) クレジットカード支払い分 別紙明細のとおり

決済日 2/13 (火) 郵送料 (切手購入) ¥3,108

県政資料を県民に広報するため

領収書

大久保 真一 様

[販売]
84円普通切手
84円 37枚 ¥3,108

小計 ¥3,108

課税計(10%) ¥0
(内消費税等(10%) ¥0)
非課税計 ¥3,108

△計 ¥3,108
□計 ¥3,108
お預り クレジット ¥3,108



〒100-8792 日本郵便株式会社
東京都千代田区大手町2-3-1
登録番号 T1010001112577
取扱日時: 2024年 2月13日 9:58
発行No. 240213J9912 端N55箱01
連絡先: 豊橋大蚊里郵便局
TEL: 0532-53-9792

00253 SLIP No	XX/XX EXP DATE	990 COM CODE
------------------	-------------------	-----------------

合計金額 ¥3,108

OKUBO/SHINICHI 様

ARC 00 ATC 00014 No 01
AID A0000000041010

ご利用ありがとうございました
またのご来店をお待ちしております
お客様控え

按分率		按分後金額	
-----	--	-------	--

要請陳情等活動費	会議費	資料作成費	資料購入費	事務所費	事務費	人件費

按分率		按分後金額	
-----	--	-------	--

- ※ 領収書は重ならないように貼付すること。なお、領収書が大きい場合は、記入欄を一つにまとめたり、別添とすることも可能である。
- ※ 「整理番号」欄には出納簿の該当する整理番号を記載し、「経費項目」欄には該当する経費項目に○を記載すること。
- ※ 按分した場合は、按分率欄及び按分後金額欄に記載すること。

領収書整理票

(議員名: 大久保 真一)

整理番号	226	経費項目	調査研究費	研修費	広報広聴費	要請陳情等活動費	会議費	資料作成費	資料購入費	事務所費	事務費	人件費
										○		

3/27 (水) クレジットカード支払い分 別紙明細のとおり

事務所電気代 2月(1/1~1/31間)分

決済日 2/22 (木) ¥13,839 (15% ¥2,075)

按分率	15%	按分後金額	2,075円
-----	-----	-------	--------

整理番号	経費項目	調査研究費	研修費	広報広聴費	要請陳情等活動費	会議費	資料作成費	資料購入費	事務所費	事務費	人件費

按分率		按分後金額	
-----	--	-------	--

- ※ 領収書は重ならないように貼付すること。なお、領収書が大きい場合は、記入欄を一つにまとめたり、別添とすることも可能である。
- ※ 「整理番号」欄には出納簿の該当する整理番号を記載し、「経費項目」欄には該当する経費項目に○を記載すること。
- ※ 按分した場合は、按分率欄及び按分後金額欄に記載すること。

領収書整理票

(議員名: 大久保 真一)

整理番号	227	経費項目	調査研究費	研修費	広報広聴費	要請陳情等活動費	会議費	資料作成費	資料購入費	事務所費	事務費	人件費
		○										

3/27 (水) クレジットカード支払い分 別紙明細のとおり

決済日 2/22 (木) 3/9 (土)

高速バス代 (¥2,000) 豊川インター—中部国際空港
福岡県主催行事視察に係る高速バス代

運賃証明書

運賃の種類 空港直行バス e-wing 運賃

区間 掛川IC・磐田IC・() ~ 中部国際空港
浜松駅・浜松西IC・東名豊川

運賃

2	0	0	0	0	0
---	---	---	---	---	---

 円

上記のとおり証明致します。

乗務員へお支払いいただく運賃については、領収書は発行しておりません。
3万円未満の公共交通機関による旅客の運送については適格請求書交付を免除されています(適格請求書等保存方式の手引きより)。一度の取引で3万円を超える場合、またはご希望の場合は、e-wing取扱窓口へ本証明書をご持参いただければ領収書を発行いたします。窓口の営業時間については裏面をご覧ください。

2020年 3月 9日

遠州鉄道株式会社

発行所 運輸事業部

整理番号

人件費

※ 県外活動報告書 ④

按分率	按分後金額
-----	-------

- ※ 領収書は重ならないように貼付すること。なお、領収書が大きい場合は、記入欄を一つにまとめたり、別添とすることも可能である。
- ※ 「整理番号」欄には出納簿の該当する整理番号を記載し、「経費項目」欄には該当する経費項目に○を記載すること。
- ※ 按分した場合は、按分率欄及び按分後金額欄に記載すること。

領収書整理票

(議員名: 大久保 真一)

整理番号	228	経費項目	調査研究費	研修費	広報広聴費	要請陳情等活動費	会議費	資料作成費	資料購入費	事務所費	事務費	人件費
		○										

3/27 (水) クレジットカード支払い分 別紙明細のとおり

決済日 2/22 (木) 3/9 (土)

飛行機代 (¥43,150) 中部国際空港—福岡 往復
福岡県主催行事視察に係る飛行機第代

※ 県外活動報告書 ④

按分率		按分後金額	
-----	--	-------	--

整理番号		経費項目	調査研究費	研修費	広報広聴費	要請陳情等活動費	会議費	資料作成費	資料購入費	事務所費	事務費	人件費

按分率		按分後金額	
-----	--	-------	--

- ※ 領収書は重ならないように貼付すること。なお、領収書が大きい場合は、記入欄を一つにまとめたり、別添とすることも可能である。
- ※ 「整理番号」欄には出納簿の該当する整理番号を記載し、「経費項目」欄には該当する経費項目に○を記載すること。
- ※ 按分した場合は、按分率欄及び按分後金額欄に記載すること。

領収書

skyticket
by ADVENTURE

No: 1786034

入金日: 2024年02月22日

発行日: 2024年02月22日

大久保 真一

様

¥43,150-

但

航空券

として上記金額を領収いたしました。

支払方法 : Credit Card

内訳

税率	10%
課税対象 (内消費税)	JPY43,150 JPY3,922
税率	不課税
不課税対象 (内消費税)	JPY0 JPY0

株式会社アドベンチャー

〒150-6024

東京都渋谷区恵比寿4-20-3

恵比寿ガーデンプレイスタワー24F

登録番号:T5011001050532

領収書整理票

(議員名: 大久保 真一)

整理番号	229	経費項目	調査研究費	研修費	広報広聴費	要請陳情等活動費	会議費	資料作成費	資料購入費	事務所費	事務費	人件費
											○	

3/27 (水) クレジットカード支払い分 別紙明細のとおり

決済日 2/26 (月)
 事務用品 (プリンターメンテナンスボックス) 購入
 ¥3,455 (50% ¥1,727)

按分率	50%	按分後金額	1,727円
-----	-----	-------	--------

整理番号		経費項目	調査研究費	研修費	広報広聴費	要請陳情等活動費	会議費	資料作成費	資料購入費	事務所費	事務費	人件費

按分率		按分後金額	
-----	--	-------	--

- ※ 領収書は重ならないように貼付すること。なお、領収書が大きい場合は、記入欄を一つにまとめたり、別添とすることも可能である。
- ※ 「整理番号」欄には出納簿の該当する整理番号を記載し、「経費項目」欄には該当する経費項目に○を記載すること。
- ※ 按分した場合は、按分率欄及び按分後金額欄に記載すること。

支払い明細書

発行者

請求書発行日

2024-02-26

請求書番号

JP4D1TAJ0E1

合計

¥3,455

大久保 真一
豊橋市大村町字高之城76番地, ハイカスル303
愛知県, 440-0081
JP

購入者住所

大久保 真一
豊橋市大村町字高之城76番地, ハイカスル303
愛知県, 440-0081
JP

配送先住所

大久保 真一
豊橋市大村町字高之城76番地, ハイカスル303
愛知県, 440-0081
JP

発行者

JP

注文情報

注文日 2024-02-26
注文番号 250-8593567-2907041

購入明細

内容	数量	価格 税抜	税率	価格 税込	小計 税込
エプソン EPSON 純正インク EPMB1 メンテナンスボックス 3本セット B07K6CJDXZ	1	¥3,141	10%	¥3,455	¥3,455
合計					¥3,455
		税率	小計 税抜	税額	小計 税込
		10%	¥3,141	¥314	¥3,455
	合計		¥3,141	¥314	¥3,455

マーケットプレイス商品の税率は、アマゾンジャパン合同会社ではなく当該商品の出品者が決定しています
この書類は適格請求書ではありません。
この書類は支払いの請求ではありません。

領収書整理票

(議員名:大久保 真一)

整理番号	230	経費項目	調査研究費	研修費	広報広聴費	要請陳情等活動費	会議費	資料作成費	資料購入費	事務所費	事務費	人件費
											○	

3/27 (水) クレジットカード支払い分 別紙明細のとおり

ファックス (e-fax) 利用料 2月分

決済日 2/28 (水) ¥1,980 (50% ¥990)

按分率	50%	按分後金額	990円
-----	-----	-------	------

整理番号		経費項目	調査研究費	研修費	広報広聴費	要請陳情等活動費	会議費	資料作成費	資料購入費	事務所費	事務費	人件費

按分率		按分後金額	
-----	--	-------	--

- ※ 領収書は重ならないように貼付すること。なお、領収書が大きい場合は、記入欄を一つにまとめたり、別添とすることも可能である。
- ※ 「整理番号」欄には出納簿の該当する整理番号を記載し、「経費項目」欄には該当する経費項目に○を記載すること。
- ※ 按分した場合は、按分率欄及び按分後金額欄に記載すること。



普通預金(兼お借入明細)

(一)印字のあるものは
お借入残高です

年 月 日	摘 要	お支払金額	お預り金額	差 引 残 高
11 D 6- 3-27		394,146	初	

摘要欄表示の振替日以後に記した取引は、
 摘要欄に「XADX」、「XCDX」等の「X X」
 のついた取引については再記帳いたします。

大久保 真一 様

〒102-8503
東京都千代田区麹町5-2-1
株式会社オリエントコーポレーション 登録番号 T9010001070784

ご利用代金明細書 ご依頼指定月：2024年3月 作成日：2024年3月17日 (基準日：2024年3月10日)
ご利用ありがとうございます。

お支払日		2024年3月27日		お客様番号		1124-002237-3108	
ご請求総額 A+B+C+D		394,146円		ご契約名称		[REDACTED]	
内訳	A	1回払い分割払い		会員番号		[REDACTED]	
	B	リボルビング払い(ショッピング)		金融機関名		[REDACTED]	
	C	リボルビング払い(キャッシング)		支店名		[REDACTED]	
	D	調整額		預金種目・口座番号		[REDACTED]	
				口座名義人		材保 ソフト	

ご利用明細 (リボルビング払いの新規利用分および、分割払いの新・旧ご利用分) (1 / 4)

ご利用日	ご利用先など	新・旧	ご利用	支払開始年月	ご利用金額	手数料・利息(年利%)	その他	支払区分	支払回数	借入	当月ご請求額	翌月繰越残高
2024/1/31	ETC 東新町 一名南至湾岸 普通車	*	0	2024/3			0				720	
2024/1/31	ETC 豊川 一名古屋南第 普通車	*	0	2024/3			0				1,670	
2024/1/31	ETC 名古屋南第-豊川 普通車	*	0	2024/3			0				1,670	
2024/1/31	ETC 湾岸至星崎-高辻出口 普通車	*	0	2024/3			0				620	
	[REDACTED]	*	0	2024/3			0				[REDACTED]	
2024/2/1	ダイソー	*	0	2024/3			0				440	
	[REDACTED]	*	0	2024/3			0				[REDACTED]	
2024/2/1	チュウニチハンバイテンシンブンコウ	*	0	2024/3			0				2,770	
2024/2/1	ニツボンユウビン	*	0	2024/3			0				840	
2024/2/1	ビー(ヨyakセイチュウシヤジヨウ)	*	0	2024/3			0				600	
2024/2/1	リンク ライフ	*	0	2024/3			0				4,675	
	[REDACTED]	*	0	2024/3			0				[REDACTED]	
2024/2/3	ジエイアールトウカイ	*	0	2024/3			0				2,360	
2024/2/3	セイブンカンシヨテン ホンテン	*	0	2024/3			0				1,540	
* Rあとリボお申込分 * 0:本人、1-9:家族 * 新規ご利用分 * 1:アド、2:リボ、3:残債 (残債の場合は手数料・利息を含まない元本残)											小計A	106,310

リボルビング払いのご請求明細 (①ショッピング ②キャッシング) (手数料・利息を含まない元本) 当月請求後の残高

	前月繰越残高	新規ご利用額	残高合計	当月ご請求額(元金)	当月ご請求額(手数料・利息)	当月のご請求額小計	翌月繰越残高
①	[REDACTED]	[REDACTED]	[REDACTED]	[REDACTED]	[REDACTED]	[REDACTED]	[REDACTED]
②	[REDACTED]	[REDACTED]	[REDACTED]	[REDACTED]	[REDACTED]	[REDACTED]	[REDACTED]

お支払予定額明細 (発行時点の予定であり、ご入金・ご利用状況により変動します。(100回以降がある場合非表示とさせていただきます。))

お支払年月日	ご請求予定額	翌月繰越残高	お支払年月日	ご請求予定額	翌月繰越残高	お支払年月日	ご請求予定額	翌月繰越残高
1								
2								
3								
4								
5								
6								
7								
8								
9								
10								

ご利用代金明細書 依頼指定月： 作成日：2024年3月17日 (基準日：)
 ご利用ありがとうございます。

お支払日		ご請求総額 A+B+C+D 円		お客様番号	
内訳	A	1回払い分割払い	円	会員番号	
	B	リボルビング払い(ショッピング)	円	金融機関名	
	C	リボルビング払い(キャッシング)	円	支店名	
	D	調整額	円	預金種目・口座番号	
				口座名義人	

ご利用明細 (リボルビング払いの新規利用分および、分割払いの新・旧ご利用分) (2 / 4)

ご利用日	ご利用先など	新・旧	ご利用者	支払開始年月	ご利用金額	手数料・利息 (年利%)	その他	支払区分	支払回数	何回目	当月ご請求額	翌月繰越残高
		*	0	2024/3			0					
		*	0	2024/3			0					
2024/2/3	ペイペイ ディーシーエム	*	0	2024/3		(223)	0				984	
2024/2/6	ジェイアールトウカイ	*	0	2024/3		(221)-2	0				2,940	
2024/2/8	ビー (ヨyakセイテユウシヤジヨウ)	*	0	2024/3		(219)-2	0				600	
2024/2/9	ジェイアールトウカイ	*	0	2024/3		(221)-3	0				2,940	
2024/2/10	ETC 勝川第一 一東名古屋 普通車	*	0	2024/3			0				470	
2024/2/10	ETC 特割豊川 一小牧 普通車	*	0	2024/3		(215)	0				1,750	
2024/2/10	ETC 特割名古屋 一豊川 普通車	*	0	2024/3			0				1,270	
2024/2/10	ビー (ヨyakセイテユウシヤジヨウ)	*	0	2024/3		(219)-3	0				600	
2024/2/10	ユーキューモバイルゴリヨウリヨウキン	*	0	2024/3	12,632	(224)	0				12,632	
* Rあとリボお申込分 * 0:本人、1-9:家族 * 新規ご利用分 * 1:アド、2:リボ、3:残債 小計A 135,957 (残債の場合は手数料・利息を含まない元本残) 当月請求後の残高												

リボルビング払いのご請求明細 (①ショッピング ②キャッシング) (手数料・利息を含まない残元本) 当月請求後の残高

	前月繰越残高	新規ご利用額	残高合計	当月ご請求額 (元金)	当月ご請求額 (手数料・利息)	当月のご請求額小計	翌月繰越残高
①						B	
②						C	
		①					
						②	

お支払予定額明細 (発行時点の予定であり、ご入金・ご利用状況により変動します。(100回以降がある場合非表示とさせていただきます。))

お支払年月日	ご請求予定額	翌月繰越残高	お支払年月日	ご請求予定額	翌月繰越残高	お支払年月日	ご請求予定額	翌月繰越残高

ご利用代金明細書 ご依頼指定月： 作成日：2024年3月17日 (基準日：)
 ご利用ありがとうございます。

お支払日		ご請求総額 A+B+C+D 円	
内訳	A	1回払い分割払い	円
	B	リボルピング払い (ショッピング)	円
	C	リボルピング払い (キャッシング)	円
	D	調整額	円

お客様番号	
会員番号	
金融機関名	
支店名	
預金種目・口座番号	
口座名義人	

ご利用明細 (リボルピング払いの新規利用分および、分割払いの新・旧ご利用分) (3 / 4)

ご利用日	ご利用先など	新・旧	ご利用者	支払開始年月	ご利用金額	手数料・利息 (年利%)	その他	支払区分	支払回数	返済期日	当月ご請求額	翌月繰越残高
2024/2/12	ビイ (ヨyakセイテウシヤジヨウ)	*	0	2024/3		219-4	0				600	
2024/2/13	ジエイアールトウカイ	*	0	2024/3		221-4	0				2,940	
2024/2/13	ニツボンユウビン	*	0	2024/3		225	0				3,108	
2024/2/16	ジエイアールトウカイ	*	0	2024/3		221-5	0				2,940	
2024/2/16	ビイ (ヨyakセイテウシヤジヨウ)	*	0	2024/3		219	0				600	
2024/2/16	ビイ (ヨyakセイテウシヤジヨウ)	*	0	2024/3		219	0				600	
2024/2/17	ジエイアールトウカイ	*	0	2024/3		221-5.6	0				2,360	
* 0: 本人、1-9: 家族 * 新規ご利用分 * 1: アド、2: リボ、3: 残債											小計A	72,346

(残債の場合は手数料・利息を含まない元本残) 当月請求後の残高

リボルピング払いのご請求明細 (①ショッピング ②キャッシング)

(手数料・利息を含まない残元本) 当月請求後の残高

	前月繰越残高	新規ご利用額	残高合計	当月ご請求額 (元金)	当月ご請求額 (手数料・利息)	当月のご請求額小計	翌月繰越残高
①						B	
②						C	

お支払予定額明細 (発行時点の予定であり、ご入金・ご利用状況により変動します。(100回以降がある場合非表示とさせていただきます。))

お支払年月日	ご請求予定額	翌月繰越残高	お支払年月日	ご請求予定額	翌月繰越残高	お支払年月日	ご請求予定額	翌月繰越残高

ご利用代金明細書 ご依頼指定月： 作成日：2024年3月17日 (基準日：)
 ご利用ありがとうございます。

お支払日		
ご請求総額 A+B+C+D		円
内訳	A	1回払い分割払い 円
	B	リボルビング払い (ショッピング) 円
	C	リボルビング払い (キャッシング) 円
	D	調整額 円

お客様番号	
会員番号	
金融機関名	
支店名	
預金種目・口座番号	
口座名義人	

ご利用明細 (リボルビング払いの新規利用分および、分割払いの新・旧ご利用分) (4 / 4)

ご利用日	ご利用先など	新・旧	ご利用年	支払開始年月	ご利用金額	手数料・利息 (年利%)	その他	支払区分	支払回数	何回目	当月ご請求額	翌月繰越残高
2024/2/21	東邦瓦斯	*	0	2024/3		226	0				13,839	
2024/2/22	エンシユウテツドウクウコウチヨツコウハ	*	0	2024/3		227	0				2,000	
2024/2/22	スカイチケツト	*	0	2024/3		228	0				43,150	
		*	0	2024/3			0					
2024/2/26	AMAZON. CO. JP	*	0	2024/3		229	0				3,455	
2024/2/28	CCSI EFAX IRELAND	*	0	2024/3		230	0				1,980	
	1980 換算レート/ 1.0000円											
		*	0	2024/3			0					
			0	2023/1				***				

R あとリボお申込分

0: 本人、1-9: 家族
 新規ご利用分 * 1: アド、2: リボ、3: 残債
 小計A 79,533 21,600
 (残債の場合は手数料・利息を含まない元本残) 当月請求後の残高

リボルビング払いのご請求明細 (①ショッピング ②キャッシング) (手数料・利息を含まない残元本) 当月請求後の残高

	前月繰越残高	新規ご利用額	残高合計	当月ご請求額 (元金)	当月ご請求額 (手数料・利息)	当月のご請求額小計	翌月繰越残高
①						B	
②						C	

お支払予定額明細 (発行時点の予定であり、ご入金・ご利用状況により変動します。(100回以降がある場合非表示とさせていただきます。))

お支払年月日	ご請求予定額	翌月繰越残高	お支払年月日	ご請求予定額	翌月繰越残高	お支払年月日	ご請求予定額	翌月繰越残高

領収書整理票

(議員名:大久保 真一)

整理番号	231	経費項目	調査研究費	研修費	広報広聴費	要請陳情等活動費	会議費	資料作成費	資料購入費	事務所費	事務費	人件費
		○										

領 収 書 75744

大久保 真一 様

金額: 1780円
(消費税等 161円を含む)

品目: 乗車券類 税率: 10%対象 1780円

印紙税申告納付につき名古屋市中村区税務署承認済

種別: 現金

名古屋鉄道株式会社
 T8180001031837 印
 名鉄豊橋発行 02001

2024年-3月28日
 16:50

3/28 (木) 電車代 ¥1,780
 豊橋一名古屋 往復
 防災に関する意見交換

按分率	按分後金額

整理番号		経費項目	調査研究費	研修費	広報広聴費	要請陳情等活動費	会議費	資料作成費	資料購入費	事務所費	事務費	人件費

按分率	按分後金額

- ※ 領収書は重ならないように貼付すること。なお、領収書が大きい場合は、記入欄を一つにまとめたり、別添とすることも可能である。
- ※ 「整理番号」欄には出納簿の該当する整理番号を記載し、「経費項目」欄には該当する経費項目に○を記載すること。
- ※ 按分した場合は、按分率欄及び按分後金額欄に記載すること。

領収書整理票

(議員名:大久保 真一)

整理番号	232	経費項目	調査研究費	研修費	広報広聴費	要請陳情等活動費	会議費	資料作成費	資料購入費	事務所費	事務費	人件費
		○										

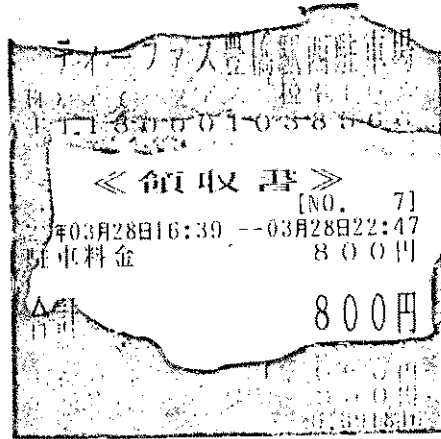

3/28 (木) 駐車料金 ¥800

防災に関する意見交換

按分率	按分後金額

整理番号	経費項目	調査研究費	研修費	広報広聴費	要請陳情等活動費	会議費	資料作成費	資料購入費	事務所費	事務費	人件費

按分率	按分後金額

- ※ 領収書は重ならないように貼付すること。なお、領収書が大きい場合は、記入欄を一つにまとめたり、別添とすることも可能である。
- ※ 「整理番号」欄には出納簿の該当する整理番号を記載し、「経費項目」欄には該当する経費項目に○を記載すること。
- ※ 按分した場合は、按分率欄及び按分後金額欄に記載すること。

領収書整理票

(議員名:大久保 真一)

整理番号	233	経費項目	調査研究費	研修費	広報広聴費	要請陳情等活動費	会議費	資料作成費	資料購入費	事務所費	事務費	人件費
		○										

4/8 (月) クレジットカード支払い分 別紙明細のとおり

ガソリン代 (2/11~3/10決済分)

決済日 2/23 (金) 8,563-108 (値引き分) = ¥8,455

決済日 3/02 (土) 8,695-104 (値引き分) = ¥8,591

計 ¥17,046 (50% ¥8,523)

豊橋市内での、意見聴取・情報収集に係るガソリン代

2/25 (日) 江南市にて、福祉行政に関する意見交換に係るガソリン代

2/27 (火) 長久手市にて、ジブリパーク内覧会に係るガソリン代

3/10 (日) 小牧市にて、福祉行政に関する意見交換に係るガソリン代

按分率	50%	按分後金額	8,523円
-----	-----	-------	--------

整理番号		経費項目	調査研究費	研修費	広報広聴費	要請陳情等活動費	会議費	資料作成費	資料購入費	事務所費	事務費	人件費

按分率		按分後金額	
-----	--	-------	--

※ 領収書は重ならないように貼付すること。なお、領収書が大きい場合は、記入欄を一つにまとめたり、別添とすることも可能である。

※ 「整理番号」欄には出納簿の該当する整理番号を記載し、「経費項目」欄には該当する経費項目に○を記載すること。

※ 按分した場合は、按分率欄及び按分後金額欄に記載すること。

大久保 真一様

東京都墨田区両国2-10-14両国シティコア18階
登録番号 関東財務局長(13)第00572号

カード番号 [REDACTED]
キャッシング設定日 [REDACTED]

ご請求金額 22,491円
お支払日 2024年04月08日 月曜日
お支払 [REDACTED]
指定口座 [REDACTED]
口座名義人 オオクボ シンイチ

ショッピング キャッシング
ご利用可能枠 [REDACTED]
リボ払/コース [REDACTED]
実質年率 [REDACTED]
キャッシング遅延損害金 [REDACTED]

口座へのご準備はお支払日の前日(金融機関営業日)までをお願いいたします。

ご利用内容 2024年03月14日現在 2024年03月15日以降のご入金につきましては本明細に反映していません。
下記明細の備考欄に * 印のあるご利用分は、一部または全額をご入金いただいた明細です。「今回ご利用金額」へは差額を記載しております。

ご請求内訳	2/14現在の残高	3/14現在の左記へのご入金	今回ご利用金額	3/14現在の残高	今回ご請求金額	うち手数料/利息/遅延損害金	今回お支払い後残高
総額	37,071	37,071	22,491	22,491	22,491	0	0
ショッピング							
リボ払い							
1回払い							
2回払い							
ボーナス払い							
ご優待							
ご返金対象額							
遅延損害金							
増額払いお申出額							
小計							
キャッシング							
リボ払い							
1回払い							
手数料費用							
ご返金対象額							
遅延損害金							
増額払いお申出額							
小計							
その他請求							

今回ご請求額の元金充当額 ショッピング [REDACTED] キャッシング [REDACTED]

値引きサービス

ハイオク (円/L引き)	2.0
レギュラー (円/L引き)	2.0
軽油 (円/L引き)	2.0
灯油 (円/L引き)	1.0
ねびきプラス150 (2024年 4月度適用単価) * 三油種合計150Lまで	
ハイオク (円/L引き)	0
レギュラー (円/L引き)	0
軽油 (円/L引き)	0

プラスポイントサービス

通常ポイント	[REDACTED]
キャンペーンポイント	[REDACTED]
当月獲得ポイント合計	[REDACTED]
当月交換ポイント	[REDACTED]
当月残ポイント残高	[REDACTED]

年度	ポイント	有効期限
21年	[REDACTED]	24年 5月末日
22年	[REDACTED]	25年 5月末日
23年	[REDACTED]	26年 5月末日

ご利用明細

ご利用年月日	ご利用店名及び商品名	利用額	支払区分	ご利用金額	備考
	出光ご利用分				
2024/02/23	セルフ豊川中央通 レギュラーガソリン			8,563	数量: 54.54
2024/03/01	セルフ豊橋 レギュラーガソリン			5,512	数量: 32.81
2024/03/02	セルフ豊橋 レギュラーガソリン			8,695	数量: 52.38
	いつでも値引き レギュラーガソリン割引計			-2,79	数量: 139.73 -2.0円/L

備考欄に*印のあるご利用分は、一部または全額をご入金いただいた明細です。「今回ご利用金額」へは差額を記載しております。

<キャッシングご利用のお客様へのご案内>

- ・本ご利用明細書では、貸金業法第17条第6項に基づき、一定期間(ご利用:毎月1日~末日/ご返済:毎月15日~今月14日)におけるキャッシングサービスのご利用・ご返済に関するお取引明細を記載しております。
 - ・「キャッシングご入金明細」は2024年02月末日までのご利用分に対し、2024年03月14日までのご入金の明細を表示しています。2024年03月のご利用に対するご入金については、翌月のご利用明細書でご案内いたします。
 - ・お支払指定口座の表示がない場合は、お支払日までに当社が指定する口座にお振り込みください。
 - ・お支払方法について、1回払いは「一括返済方式」、リボ払いは「定額リボルビング方式」を要します。
 - ・今回のご利用に際し、新たにご提出いただいた書面はございません。
 - ・海外でのカード再発行手数料を除き、元本および利息以外に弊社が受け取る金額はございません。
 - ・キャッシングサービスのご利用および返済金のお支払いを提携金融機関ATMで行う場合の当社所定の利用手数料(但し、利息制限法施行令第2条に定める額を上限とします)、カード再発行手数料*、および公租公課はお客様にご負担いただけます。*一部のカードは再発行手数料はかかりません。
- [当社が契約する貸金業務にかかる指定紛争解決機関の名称 日本貸金業協会 貸金業相談・紛争解決センター]

<ショッピングご利用のお客様へのご案内>

- ・1回払いを除き、商品の瑕疵、役務の未提供などを理由にお支払いを止めることができます場合があります(抗弁権の接続)。



普通預金(兼お借入明細)

(一)印字のあるものはお借入残高です

年 月 日	摘 要	お支払金額	お預り金額	差 引 残 高
23	D 6- 4- 8	22,491	イデミツクレジット	
24				

※ 証券類ご入金の場合の払戻し予定日説明
 摘要欄表示の曜営業日以降払戻しができます。
 ※ 摘要欄に「*AD*」、「*CD*」等の「* *」
 のついた取引については再記載いたします。

領収書整理票

(議員名:大久保 真一)

整理番号	246	経費項目	調査研究費	研修費	広報広聴費	要請陳情等活動費	会議費	資料作成費	資料購入費	事務所費	事務費	人件費
										○		

3/27 (水) 口座振替 事務所費(4月分)

別紙 明細のとおり

- | | |
|--------|---------|
| ①家賃 | ¥60,000 |
| ②共益費 | ¥6,000 |
| ③駐車料 | ¥8,800 |
| ④サポート料 | ¥2,750 |
| ⑤保証料 | ¥930 |

合計 ¥78,480 (15% ¥11,772)

按分率	15%	按分後金額	11,772円
-----	-----	-------	---------

整理番号		経費項目	調査研究費	研修費	広報広聴費	要請陳情等活動費	会議費	資料作成費	資料購入費	事務所費	事務費	人件費

按分率		按分後金額	
-----	--	-------	--

※ 領収書は重ならないように貼付すること。なお、領収書が大きい場合は、記入欄を一つにまとめたり、別添とすることも可能である。
 ※ 「整理番号」欄には出納簿の該当する整理番号を記載し、「経費項目」欄には該当する経費項目に○を記載すること。
 ※ 按分した場合は、按分率欄及び按分後金額欄に記載すること。



普通預金(兼お借入明細)

(一)印字のあるものはお借入残高です

年 月 日	摘 要	お支払金額	お預り金額	差 引 残 高
1				
13 D 6- 3-27		78,480	AP)P子J	246
14				
24				

※ 証券類ご入金の場合の払戻し予定日説明
 摘要欄表示の翌営業日以降払戻しができます。
 ※ 摘要欄に「XADX」、「XCDX」等の「X X」
 のついた取引については再記載いたします。

支払証明書

整理番号	支払年月日	政務活動費 充当額	支払先	経費項目	経費内容	備考
18	5.6.5	250	豊鉄バス	調査研究費	大蚊里-豊橋駅前間の 往路運賃(¥250×1) 道路維持課打合せ	
20	5.6.5	240	名古屋市営 地下鉄	調査研究費	名古屋-名古屋城間の 往路運賃(¥240×1) 道路維持課打合せ	
21	5.6.5	480	名古屋市営 地下鉄	調査研究費	名古屋-金山間の 往復運賃(¥240×2) 建築行政に関する意見交換	
22	5.6.7	500	豊鉄バス	会議費	大蚊里-豊橋駅前間の 往復運賃(¥250×2) 商工会総会参加	
25	5.6.9	250	豊鉄バス	調査研究費	大蚊里-豊橋駅前間の 往路運賃(¥250×1) 児童家庭課打合せ	
26	5.6.9	210	名古屋市営 地下鉄	調査研究費	名古屋-久屋大通間の 往路運賃(¥210×1) 児童家庭課打合せ	
27	5.6.9	240	名古屋市営 地下鉄	調査研究費	名古屋城-名古屋間の 復路運賃(¥240×1) 児童家庭課打合せ	

出納簿の整理番号と一致させること。
 、「備考」欄に、支払総額及び按分率を記載すること。

上記のとおり相違ないことを証明します。

令和 5年 6月 30日

議員名 大久保 真一

支払証明書

整理番号	支払年月日	政務活動費 充当額	支払先	経費項目	経費内容	備考
2	5.5.2	2,280	名鉄	会議費	豊橋-名古屋間の往復運賃 (¥1,140×2) 県議団総会に参加	
3	5.5.2	480	名古屋市営 地下鉄	会議費	名古屋-名古屋城間の 往復運賃(¥240×2) 県議団総会に参加	
6	5.5.10	480	名古屋市営 地下鉄	会議費	名古屋-名古屋城間の 往復運賃(¥240×2) 県議団総会に参加	
10	5.5.16	250	豊鉄バス	研修費	大蚊里-豊橋駅前間の 往路運賃(¥250×1) 東三河産学官交流サロン参加	
12	5.5.18	500	豊鉄バス	調査研究費	大蚊里-豊橋駅前間の 往復運賃(¥250×2) 道路維持課打合せ	
13	5.5.18	480	名古屋市営 地下鉄	調査研究費	名古屋-名古屋城間の 往復運賃(¥240×2) 道路維持課打合せ	
17	5.5.30	500	豊鉄バス	研修費	大蚊里-豊橋駅前間の 往復運賃(¥250×2) 東愛知サロン会参加	

出納簿の整理番号と一致させること。
、「備考」欄に、支払総額及び按分率を記載すること。

上記のとおり相違ないことを証明します。

令和 5年 5月 31日

議員名 大久保 真一

支払証明書

整理番号	支払年月日	政務活動費 充当額	支払先	経費項目	経費内容	備考
39	5.7.11	480	名古屋市営 地下鉄	調査研究費	名古屋城駅-金山駅間の 往復運賃(¥240×2) 建築行政に関する意見交換	
50	5.7.28	480	名古屋市営 地下鉄	調査研究費	名古屋駅-名古屋城駅前間 往復運賃(¥240×2) 児童家庭課打合せ	

出納簿の整理番号と一致させること。
 、「備考」欄に、支払総額及び按分率を記載すること。

上記のとおり相違ないことを証明します。

令和 5年 7月 31日

議員名 大久保 真一

支払証明書

整理番号	支払年月日	政務活動費 充当額	支払先	経費項目	経費内容	備考
52	5.8.3	480	名古屋市営 地下鉄	調査研究費	名古屋-名古屋城間 往復運賃(¥240×2) 主要事業説明会に参加	
54	5.8.4	480	名古屋市営 地下鉄	調査研究費	名古屋-名古屋城間 往復運賃(¥240×2) 教育委員会打合せ	
56	5.8.14	500	豊鉄バス	調査研究費	大蚊里-豊橋駅前間の 往復運賃(¥250×2) JICA名古屋視察	
57	5.8.14	420	名古屋臨海 高速鉄道	調査研究費	名古屋-ささしまライブ間の 往復運賃(¥210×2) JICA名古屋視察	

出納簿の整理番号と一致させること。
 、「備考」欄に、支払総額及び按分率を記載すること。

上記のとおり相違ないことを証明します。

令和 5年 8月 31日

議員名 大久保 真一

支払証明書

整理番号	支払年月日	政務活動費 充当額	支払先	経費項目	経費内容	備考
71	5.9.1	500	豊鉄バス	調査研究費	大蚊里-豊橋駅前間の 往復運賃(¥250×2) 教育委員会打合せ	
73	5.9.1	480	名古屋市営 地下鉄	調査研究費	名古屋-名古屋城間 往復運賃(¥240×2) 教育委員会打合せ	
77	5.9.8	220	名鉄バス	調査研究費	大府-長寿医療センター間の 往路運賃(¥220) 福祉行政に関する意見交換	
79	5.9.12	250	豊鉄バス	調査研究費	大蚊里-豊橋駅前間の 往路運賃(¥250) 教育委員会打合せ	
80	5.9.12	240	名古屋市営 地下鉄	調査研究費	名古屋-金山間の 往路運賃(¥240×1) 建築行政に関する意見交換	
81	5.9.12	240	名古屋市営 地下鉄	調査研究費	金山-名古屋城間の 往路運賃(¥240×1) 教育委員会打合せ	
83	5.9.14	300	豊橋鉄道	調査研究費	新豊橋-愛知大学前間の 往復運賃(¥150×2) 教育行政に関する意見交換	

出納簿の整理番号と一致させること。
 、「備考」欄に、支払総額及び按分率を記載すること。

上記のとおり相違ないことを証明します。

令和 5年 9月 30日

議員名 大久保 真一

支払証明書

整理番号	支払年月日	政務活動費 充当額	支払先	経費項目	経費内容	備考
122	5.11.15	500	豊鉄バス	調査研究費	大蚊里-豊橋駅前間の 往復運賃(¥250×2) 教育委員会打合せ	
124	5.11.16	500	豊鉄バス	調査研究費	大蚊里-豊橋駅前間の 往復運賃(¥250×2) 教育委員会打合せ	
125	5.11.16	480	名古屋市営 地下鉄	調査研究費	名古屋-名古屋城間 往復運賃(¥240×2) 教育委員会打合せ	
126	5.11.20	500	豊鉄バス	調査研究費	大蚊里-豊橋駅前間の 往復運賃(¥250×2) 道路維持課打合せ	
127	5.11.20	240	名古屋市営 地下鉄	調査研究費	名古屋-名古屋城間 往路運賃(¥240×1) 道路維持課打合せ	
128	5.11.20	210	名古屋市営 地下鉄	調査研究費	栄-名古屋間 復路運賃(¥210×1) 道路維持課打合せ	
129	5.11.21	210	名古屋市営 地下鉄	調査研究費	名古屋-栄間 往路運賃(¥210×1) 義務教育課打合せ	
130	5.11.21	240	名古屋市営 地下鉄	調査研究費	名古屋城-名古屋間 復路運賃(¥240×1) 義務教育課打合せ	
131	5.11.24	240	名古屋市営 地下鉄	調査研究費	名古屋-名古屋城間 往路運賃(¥240×1) スポーツ振興課打合せ	
132	5.11.24	210	名古屋市営 地下鉄	調査研究費	栄-名古屋間 復路運賃(¥210×1) スポーツ振興課打合せ	
135	5.11.27	240	名古屋市営 地下鉄	調査研究費	金山-名古屋城間 往路運賃(¥240) 港湾課打合せ	
136	5.11.27	210	名古屋市営 地下鉄	調査研究費	栄-金山間 復路運賃(¥210) 港湾課打合せ	
146	5.11.29	480	名古屋市営 地下鉄	調査研究費	名古屋-名古屋城間 往復運賃(¥240×2) 保健体育課打合せ	

出納簿の整理番号と一致させること。
 、「備考」欄に、支払総額及び按分率を記載すること。

上記のとおり相違ないことを証明します。

令和 5年 11月 30日

議員名 大久保 真一

支払証明書

整理番号	支払年月日	政務活動費 充当額	支払先	経費項目	経費内容	備考
164	6.1.9	560	豊鉄バス	調査研究費	大蚊里-豊橋駅前間の 往復運賃(¥280×2) 福祉医療行政に関する意見収集	
165	6.1.9	480	名古屋市営 地下鉄	調査研究費	名古屋-名古屋城間 往復運賃(¥240×2) 福祉医療行政に関する意見収集	
179	6.1.30	560	豊鉄バス	調査研究費	大蚊里-豊橋駅前間の 往復運賃(¥280×2) 農政部打合せ	
180	6.1.30	480	名古屋市営 地下鉄	調査研究費	名古屋-名古屋城間 往復運賃(¥240×2) 農政部打合せ	
182	6.1.31	420	名古屋市営 地下鉄	研修費	名古屋城-栄間 往復運賃(¥210×2) 「国家戦力特区セミナー」参加	

出納簿の整理番号と一致させること。
 、「備考」欄に、支払総額及び按分率を記載すること。

上記のとおり相違ないことを証明します。

令和 6年 1月 31日

議員名 大久保 真一

支払証明書

整理番号	支払年月日	政務活動費 充当額	支払先	経費項目	経費内容	備考
185	6.2.6	560	豊鉄バス	調査研究費	大蚊里-豊橋駅前間の 往復運賃(¥280×2) 高齢福祉課打合せ	
186	6.2.6	240	名古屋市営 地下鉄	調査研究費	名古屋-名古屋城間 往路運賃(¥240×1) 高齢福祉課打合せ	
187	6.2.6	240	名古屋市営 地下鉄	調査研究費	高岳-名古屋城間 復路運賃(¥240×1) 高齢福祉課打合せ	
189	6.2.9	560	豊鉄バス	調査研究費	大蚊里-豊橋駅前間の 往復運賃(¥280×2) 産業振興課打合せ	
190	6.2.9	480	名古屋市営 地下鉄	調査研究費	名古屋-名古屋城間 往復運賃(¥240×2) 産業振興課打合せ	
192	6.2.13	480	名古屋市営 地下鉄	調査研究費	名古屋-名古屋城間 往復運賃(¥240×2) 高齢福祉課打合せ	
193	6.2.16	480	名古屋市営 地下鉄	調査研究費	名古屋-名古屋城間 往復運賃(¥240×2) 高齢福祉課打合せ	
194	6.2.17	480	名古屋市営 地下鉄	調査研究費	名古屋-吹上間 往復運賃(¥240×2) 福祉医療行政に関する意見収集	

※ 「整理番号」については、出納簿の整理番号と一致させること。

※ 按分により政務活動費を充当した場合には、「備考」欄に、支払総額及び按分率を記載すること。

上記のとおり相違ないことを証明します。

令和 6年 2月 29日

議員名 大久保 真一

政務活動費県外活動報告書

議員名 大久保 真一

番号	活 動 概 要			
/	日 程	令和 5年 10月 1日(日) ~ 令和 5年 10月 1日(日)		泊 / 日
	訪問先及び 所在地 (市区町村名 まで記入)	静岡県富士市蓼原町1750 富士市文化会館ロゼシアター		
	目的・内容 ・成果等 (具体的に記入)	<p>廃棄される製品や原材料などを「資源」として循環させるシステム「サーキュラー・エコノミー」新たな産業構造の構築が求められている。そうした中、循環経済と植物由来をテーマとして開催されるシンポジウムに参加することで、その活用事例や最新動向の調査を目的とする。</p> <ul style="list-style-type: none"> ・環境先進国であるスウェーデンの王立工科大学教授の講演 ・国内企業取組の紹介 ・日本、アメリカ、カナダ、韓国 関係者のトークセッション <p>環境先進国・スウェーデンでは、50年以上前から環境問題に取り組んできた背景がある。循環型経済に向けては、より幅広い意識啓発が必要であると感じた。</p>		
	日 程			泊 日
	訪問先及び 所在地 (市区町村名 まで記入)			
	目的・内容 ・成果等 (具体的に記入)			

政務活動費県外活動報告書

議員名 大久保 真一

番号	活 動 概 要		
2	日 程	令和 5年 9月 29日(金) ~ 令和 5年 9月 29日(金) 泊 / 日	
	訪問先及び 所在地 (市区町村名 まで記入)	静岡県浜松市北区初生町1150 静岡県立浜松工業高校	
	目的・内容 ・成果等 (具体的に記入)	<p>共働き世帯が増えている中で、高校生の子を持つ保護者(特に母親)から弁当を作ることが負担になっている、という声を聞く。 そうした中、静岡県立浜松工業高校では、公立高校としては珍しく、給食を提供していることを知った。 その経緯と運用状況を確認するため視察へ行った。</p> <p>経緯としては、昭和39年5月にいまのところに移転新築したが、当時から全日制の給食を計画、卒業生等が出し合った約600万円の寄付金で給食室と600人収める食堂を新校舎の新設にあわせてつくった。 安くておいしいものを、と業者の選定に手間取ったが、毎月1人当たり20食、維持費100円を入れて1,500円で開始、副食は平均3品、千カロリーを目安に。</p>	
3	日 程	令和 5年 10月28日(土) ~ 令和 5年 10月28日(土) 泊 / 日	
	訪問先及び 所在地 (市区町村名 まで記入)	静岡県浜松市中区板屋町110-17 ホテルクラウンパレス浜松	
	目的・内容 ・成果等 (具体的に記入)	<p>新型コロナウイルス感染症の5類域下げにともない、インバウンド消費が期待される社会経済にあって、その可能性と、観光分野における新事業の展開について、元ゴールドマン・サックス証券 金融調査室長であったデービッド・アトキンソン氏の講演を聴取しに行く。</p> <p>日本のいわゆる「おもてなし」は、外国人旅行者においてその優先度はそれ程高くはないとの指摘、また長期滞在してもらえる仕組み作り(ガイドの配置、公衆トイレなどの環境整備など)を積極的に行うべきである、との主張は興味深い観点である。</p>	



政務活動費県外活動報告書

議員名 大久保 真一

番号	活 動 概 要		
4	日 程	令和6年 3月 9日(土)	0泊 1日
	訪問先及び 所在地 (市区町村名 まで記入)	福岡県博多区網場町1-1 D-LIFEPLACE呉服町 第一生命保険(株)10階会議室	
	目的・内容 ・成果等 (具体的に記入)	<p>【目 的】 ICT教育の取組、そのための企業連携について調査</p> <p>【内 容】 福岡県と企業間連携で開催された事業に参加</p> <p>【成 果】 ICT教育の取組、またそのための企業間連携の重要性に関し、大いに参考になった。</p>	
4	日 程	令和6年 3月 9日(土)	0泊 1日
	訪問先及び 所在地 (市区町村名 まで記入)	福岡県福岡市中央区西中州6-29 旧福岡県公会堂貴賓館	
	目的・内容 ・成果等 (具体的に記入)	<p>【目 的】 重要文化財を活かした観光誘客について調査</p> <p>【内 容】 建物の維持、来館者状況、課題を確認</p> <p>【成 果】 愛知県文化財の利活用において、非常に参考になった。</p>	

賃借事務所概要報告書

議員名 大久保 真一

所在地等	所在地	豊橋市大村町字高之城76番地 ハイカスル303
	電話番号	090-8214-6129
	延べ床面積	71.38㎡
事務所の貸主	住所	
	氏名	
契約日	2022年 12月 1日	
賃料	月額	78,480円 (共益費6,000円、駐車料8,800円、サポート料2,750円、及び保証料930円を含)