平成二十三年四月作成

# 平成23年度
# 愛知県水防計画書付図

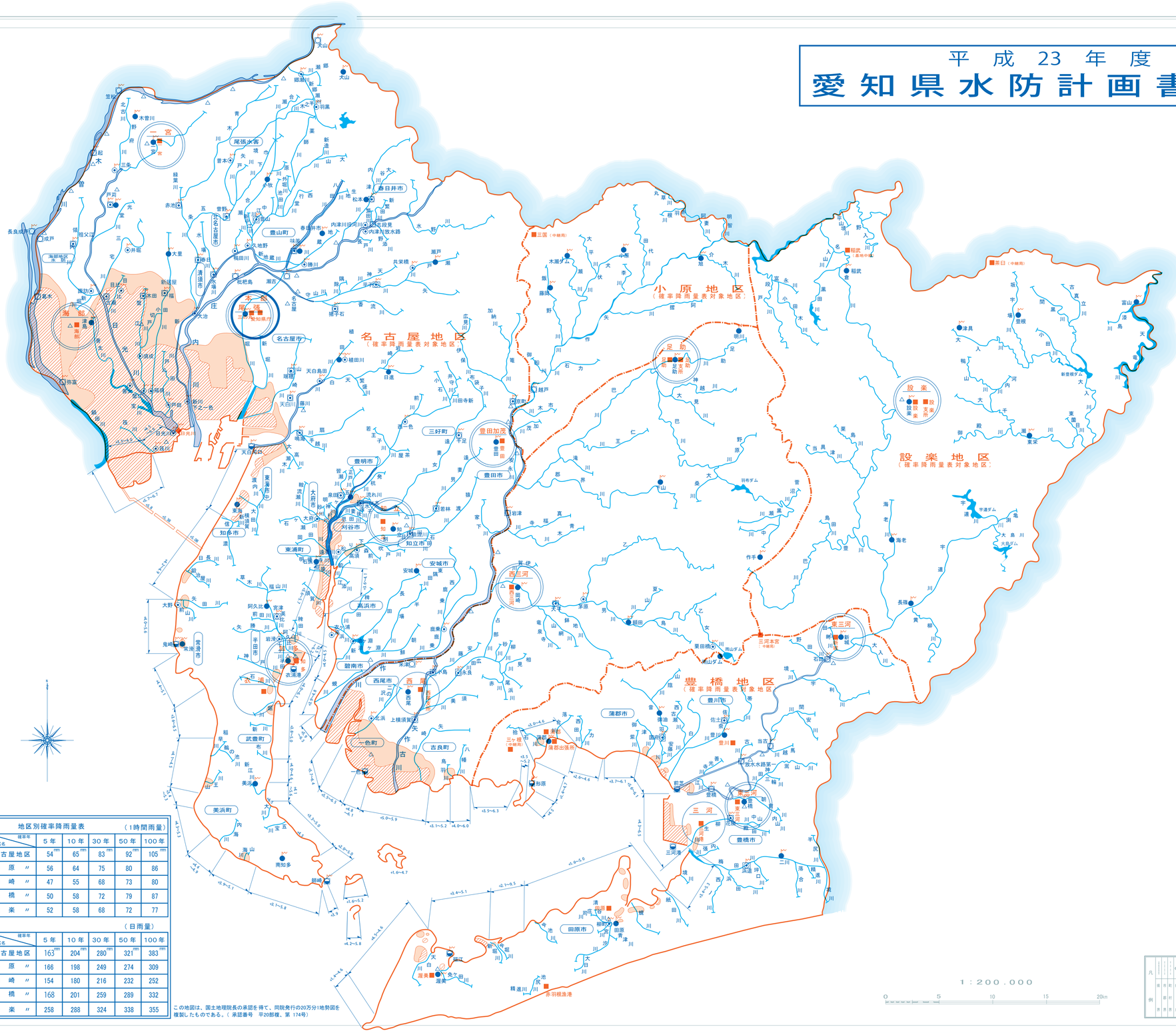


## 凡例

| | |
|---|---|
| | 建設事務所・支所・港湾事務所 |
| | 指定水防管理団体 |
| | 県水位観測所 |
| | 国土交通省水位観測所 |
| | 潮位観測所 |
| | 県水位・国土交通省水位・潮位観測所のうち水防警報等基準観測所 |
| | 県雨量観測所 |
| | 防災無線局固定・基地 |
| | 県水防倉庫 |
| | 海岸保全区域（T・P） |
| | 低地域 |
| | 水防警報河川（区域） |
| | テレメータ施設 |
| | 確率降雨量表対象地区 |

## 地区別確率降雨量表（1時間雨量）

| 地区名 ＼ 確率年 | 5年 | 10年 | 30年 | 50年 | 100年 |
|---|---|---|---|---|---|
| 名古屋地区 | 54mm | 65mm | 83mm | 92mm | 105mm |
| 小原〃 | 56 | 64 | 75 | 80 | 86 |
| 岡崎〃 | 47 | 55 | 68 | 73 | 80 |
| 豊橋〃 | 50 | 58 | 72 | 79 | 87 |
| 設楽〃 | 52 | 58 | 68 | 72 | 77 |

（日雨量）

| 地区名 ＼ 確率年 | 5年 | 10年 | 30年 | 50年 | 100年 |
|---|---|---|---|---|---|
| 名古屋地区 | 163mm | 204mm | 280mm | 321mm | 383mm |
| 小原〃 | 166 | 198 | 249 | 274 | 309 |
| 岡崎〃 | 154 | 180 | 216 | 232 | 252 |
| 豊橋〃 | 168 | 201 | 259 | 289 | 332 |
| 設楽〃 | 258 | 288 | 324 | 338 | 355 |

この地図は、国土地理院長の承認を得て、同院発行の20万分1地勢図を複製したものである。（承認番号　平20総複、第174号）

愛知県河川課

©名古屋・大日本特殊印刷株式会社　許可 052-936-0255