

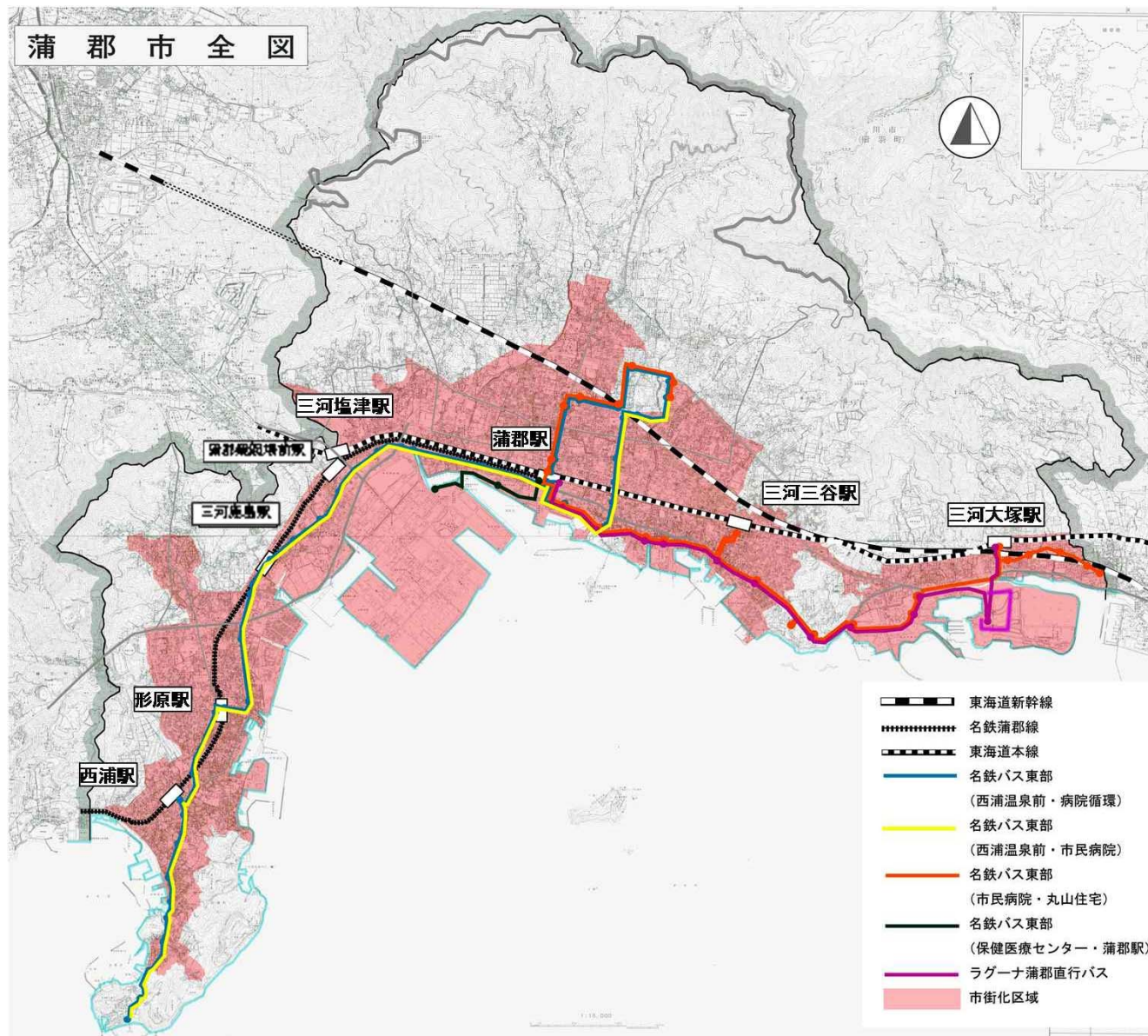

**形原地区支線バス「あじさいくるりんバス」  
の導入と利用促進**

**愛知県蒲郡市  
形原地区公共交通協議会**

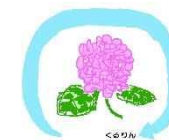

蒲郡市地域公共交通総合連携計画より

## ● 基礎情報

○人口 81,547人(H27.4.1現在)

○三河湾の海岸線に沿って東西に長く、平野を取り巻くように山地が分布している。

○市内には4つの温泉地、「竹島」、「ラグーナテンボス」、「蒲郡みかん」などの観光資源がある。

○市内の公共交通機関は、JR東海道線、名鉄西尾・蒲郡線、民間路線バスが運行している。

○高齢化率が県内の市で2番目に高く、少子高齢、人口減少が問題となっている。

# 形原地区の概要

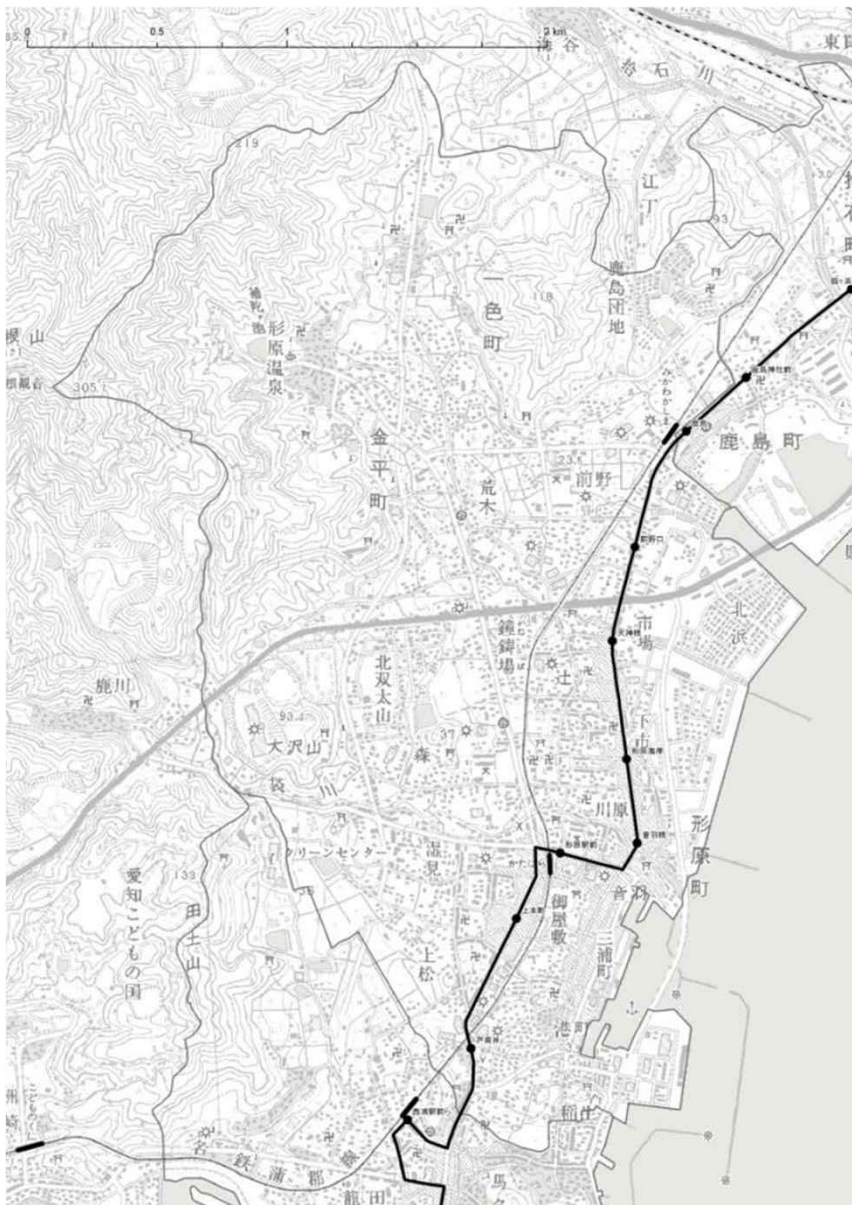

形原地区全体図

- 蒲郡の西部に位置する地域
- 人口 15,331人(H27.4.1現在、形原町、金平町、一色町)
- 4つの温泉地の中の形原温泉が存在
- 6月には、形原温泉あじさいの里であじさい祭りが開催され、多くの観光客が訪れる
- 海沿いの地区の中心部付近には名鉄西尾・蒲郡線、民間バス路線が運行している
- 路線バスの一部廃線に伴い、北部の地域が交通空白地に



あじさい祭の様子

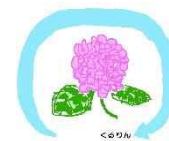

路線バスの一部廃線＝交通空白地の発生。



形原地区として地元地区会長（総代）等からなる「形原地区コミュニティーバス運行検討委員会」を立ち上げ、市へ要望書を提出。

市が平成26年3月に「蒲郡市地域公共交通総合連携計画」を策定、モデル地域でのフィーダー路線の構築が記載。



・形原地区でモデル事業を実施するため協議組織である「形原地区公共交通協議会」を立ち上げ、計画策定、利用促進について地元主体で協議を進めていった。



## □ 交通空白地の解消

- ・空白地と市内、そして買い物や通院のために地域を結ぶ。

## □ コミュニティ空間としてのバス

- ・新しいコミュニティの場の創出。

## □ 公共交通機関の利用促進

- ・外出機会の創出。幅広い世代に利用してもらい、公共交通への意識を持ってもらう。



□運行計画の骨子は全部地元で考える！

- ・会議運営…意思を忘れないように前任者をメンバーに加える
- ・運行方式は？定時定路線orデマンド方式
- ・ルート、停留所はどうする？実際に走ってみる
- ・運賃はやっぱり…
- ・ダイヤはどうする、電車の時間は？
- ・運行日の設定、小学生にも利用してもらいたい！



会議の様子

□地元老人会・民生委員の定例会議での説明

- ・会長、副会長、事務局長の3役でそれぞれの定例会議で時間をもらい、事業の説明を行いました。
- ・また、主な利用者として想定される高齢者から生の意見をいただき、計画に反映していくことで使いやすく、使ってもらえるバスを目指しました。



# ルート設定・バス停の設置

目的地はどこなのか、どの道を地元の人を使うのか、何度も実走を重ねてルートを検討しました。

またバス停の設置では、地元の総代＝地元の間人がまず話をしに行くことで住民から理解を得ることができ、スムーズに設置を進めることができました。

左：白地図に主要施設、既存公共交通、ルート案などを記載して停留所位置を検討

右：設置された停留所



# ルート設定・バス停の設置

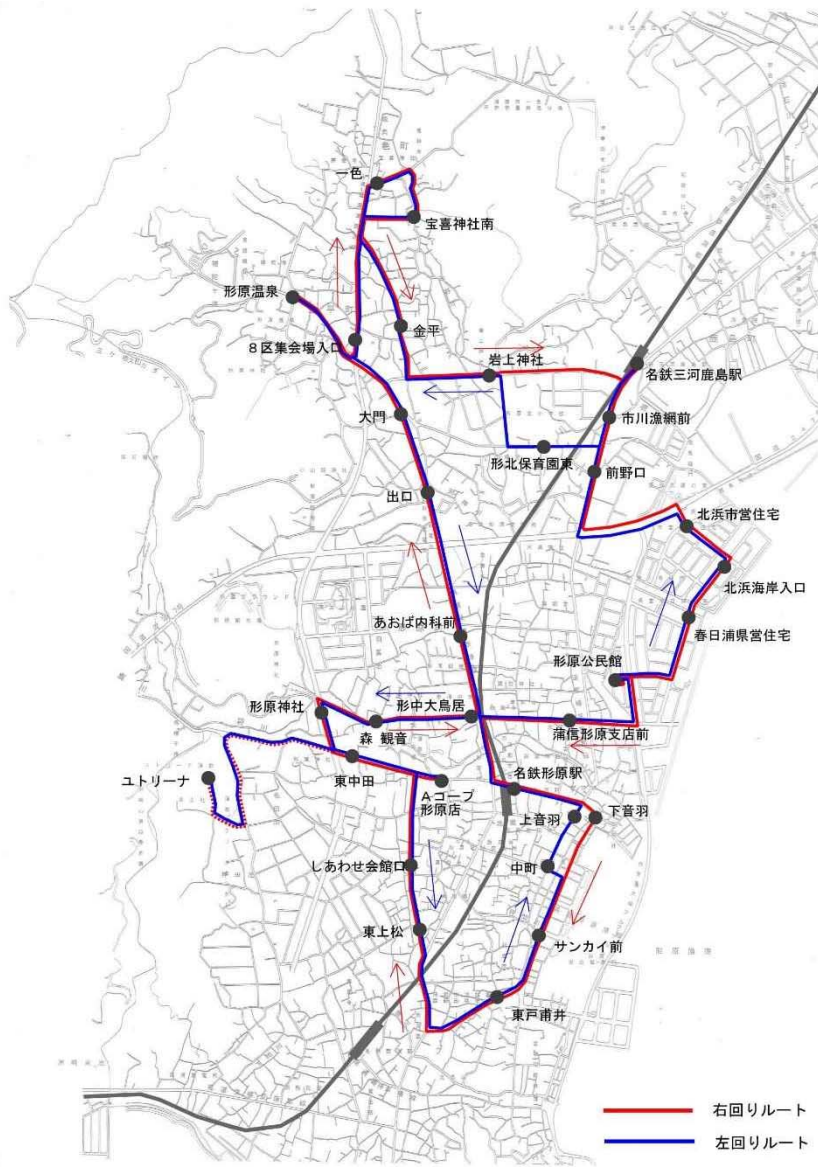

決定ルート



公民館



温浴施設

買い物施設



鉄道駅



病院





- ・形原地区支線バスの愛称・シンボルマークを全市的に募集し、愛称63件、シンボルマーク43件の応募がありました。
- ・協議会で投票を行い、愛称を選定。続いて、この愛称のイメージに合致するシンボルマークを選定しました。

## □愛称

### 「あじさい くるりんバス」

- ・形原と言えば『形原温泉のあじさいの里』、そのあじさいの優しいイメージとくるくる回るバスと三河地方の方言”・・りん”を合わせ、親しみやすく覚えやすい愛称にしました。

## □シンボルマーク

- ・まちを優しいあじさいであらわし、ぐるっとまわるルートを三河湾の青で示しています。



# 出発式

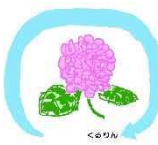

出発式に先立ち、安全  
運行祈願を行いました。



関係者一同でのテープカット



地元のキッズチアダンスチームが盛り上げてくれました。



- ・形原地区として、赤い電車（名鉄西尾・蒲郡線）は非常に重要な存在です。
- ・赤い電車応援団として活動もしており、交通空白地からの支線だけでなく、形原地区全体として赤い電車の利用促進の役割も含まれています。
- ・昨年12月に形原小学校で開かれた名鉄西尾・蒲郡線利用促進大会でも、あじさいくるりんバスのPRを行いました。

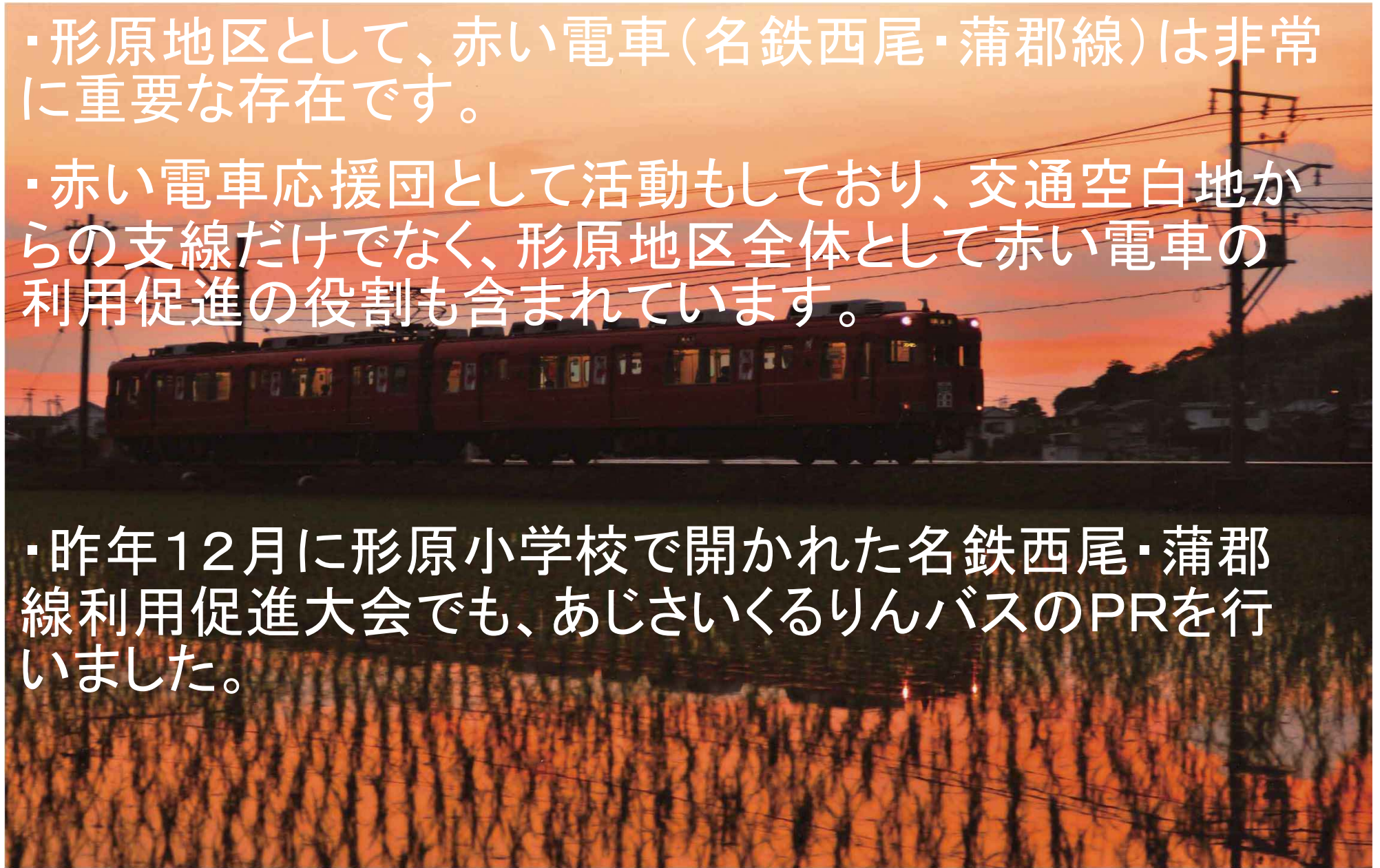

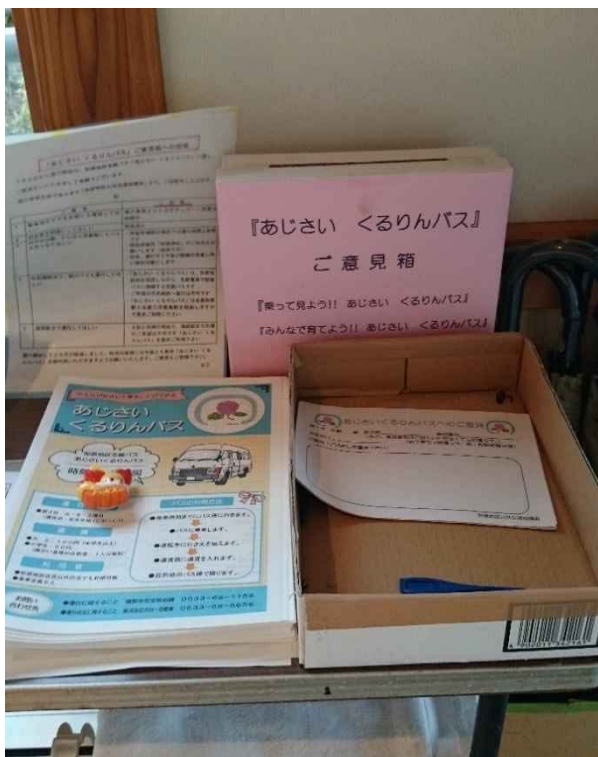
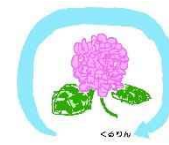

起終点の形原公民館にご意見箱を設置。

毎月発行され、形原地区の全戸に配布される「形原公民館だより」にバスのコーナーを作ってもらい、毎月の乗車人数を掲載。

平成27年(国)5月号 形原だより かたはら 8月号

### 8月の行事予定

5日 10:00	健康教室(西区)
11日	公民館夏季臨時休館
12日	
13日	
16日 10:00	納涼園基大成(公民館)
18日 13:30	生きがい・歌謡(公民館)
21日 12:30	健康教室(西区)
23日 12:00	納涼園時、長寿委員会(公民館)
23日 19:00	第3回スポーツ推進委員全体会議 (公民館)
26日 13:30	健康教室(北西区)
27日 10:00	健康教室(北西区)

### 8月の親子行事

8日 12:30	親子教室(サトウ体験農園)
22日 12:30	科学教室(公民館)

### 「あじさいくるりんバス」6月乗車人数

6月の乗車人数は合計244人で、前月と同人数でした。熱中症などに気をつけて、バスで快適にお出かけください。形原公民館にご意見箱が設置されていますので、みなさんのご意見をお待ちしています。

### 1区で手作り地芝居「鬼平犯科帳」

7月4日、1区の秋葉神社祭礼で、地域の有志が奉納芝居を披露しました。この地芝居は1区内会の七福神愛好会が平成元年から毎年続けている恒例の行事で、今回で27回目。演目は「鬼平犯科帳・大地蔵の巻」。火付け隠居改め方の長谷川平蔵が刑原に立ち寄った事に、村の大切なお地蔵さんを盗もうとする悪戯集団を捕まえるというストーリー。脚本から大道具、小道具等すべて会員による手作りです。ユーモア

掲示用の時刻表、ルート図をつくり、各総代が自分の地区のお店など、利用されそうな施設に掲示を依頼。

### 子ども会スポーツの頂点を目指して

形原地区子ども会対抗スポーツ大会

6月28日形北小校区(形北小体育館)と、7月5日形小校区(文化広場体育館)で子ども会スポーツ大会(ドッチボール)が開催されました。この大会は、毎年夏休みに市体育センターで開催される市の大会の出場権を競うもので、形北小校区は8チーム、形小校区は7チームが参加しました。形原地区の子ども会は、市内でも羨望として知られており、今年も上位入賞が期待されます。大会成績は次のとおりでした。

形北小校区	形小校区
優勝 鹿島北フェニックス	優勝 さつきA
準優勝 前野西(セツ星)	準優勝 みつば
3位 辻・市場(セツ星)	3位 むつみA
4位 ひまわり第2	

！形小校区での準優勝  
←トスから試合開始(形北小)

みんなが安心して乗ることができる

## あじさいくるりんバス

### 時刻表

停留所名	8月	9月	10月	11月	12月
形原公民館	8:20	10:55	14:05		
春日浦原定住宅	8:21	10:56	14:06		
北浜海岸入口	8:22	10:57	14:07		
北浜市営住宅	8:23	10:58	14:08		
駅前口	8:26	11:01	14:11		
市川渡瀬前	8:27	11:02	14:12		
名鉄三河島駅	8:28	11:03	14:13		
形北保良園東	8:31	11:06	14:16		
徳正神社	8:33	11:08	14:18		
金平	8:35	11:10	14:20		
一色	8:37	11:12	14:22		
宝善神社南	8:38	11:13	14:23		
8区集会所入口	8:40	11:15	14:25		
形原温泉	8:42	11:17	14:27		
大門	8:44	11:19	14:29		
出口	8:46	11:21	14:31		
あおば内科前	8:48	11:23	14:33		
形中大島前	8:50	11:25	14:35		
森 観音	8:52	11:27	14:37		
形原神社	8:54	11:29	14:39		
ユトリナ	8:55	11:32	14:42		
東中田	8:56	11:35	14:45		
アコブ形原店	8:57	11:36	14:46		
しあわせ会館口	8:59	11:38	14:48		
東上松	9:00	11:39	14:49		
東の宮前	9:03	11:42	14:52		
サウナ前	9:05	11:44	14:54		
中野	9:06	11:45	14:55		
上島野	9:07	11:46	14:56		
名鉄形原駅	9:08	11:47	14:57		
徳正神社支店前	9:11	11:50	15:00		
形原公民館	9:13	11:52	15:02		

※ユトリナは開館時間に合わせて経由

乗ってみよう！みんなのあじさいくるりんバス

### 路線図

乗ってみよう！みんなのあじさいくるりんバス



乗ってみよう!!

## みんなの『あじさいくるりんバス』便利表



区分	目的地	徒歩		バス停	
		徒歩	バス停	徒歩	バス停
公共施設	蒲郡文化広場	4分	Aコープ形原店	蒲信形原支店	蒲信形原支店前
	形原郵便局	3分	形中大鳥居	蒲信太陽の家支店	2分 北浜市営住宅
	かたはら児童館	5分	形原神社	西信形原支店	1分 Aコープ形原店
	ユトリーナ		ユトリーナ	JA 形原支店	1分 あおば内科前
	形原魚市場	9分	東戸甫井	形原漁信	1分 サンカイ前
公園	春日浦公園	3分	春日浦県営住宅	春日浦公園	1分 北浜海岸入口
	北浜公園	1分	北浜海岸入口	双太山公園	5分 形原神社
	岩上神社		岩上神社	岩上神社	
	宝喜神社	3分	宝喜神社南	宝喜神社	3分 形原神社
神社	形原神社	3分	形原神社	鞍掛神社	5分 形原神社
	素盞鳴神社	2分	森観音	素盞鳴神社	2分 森観音
	秋葉神社	2分	上音羽・下音羽	秋葉神社	2分 上音羽・下音羽
	林光寺	3分	形原公民館	林光寺	3分 形原公民館
お寺	宗徳寺	3分	一色	宗徳寺	3分 一色
	補陀寺	3分	形原温泉	補陀寺	3分 形原温泉
	妙巖寺	2分	形中大鳥居	妙巖寺	2分 形中大鳥居
	専称寺	3分	形中大鳥居	専称寺	3分 形中大鳥居
	真如寺	3分	しあわせ会館口	真如寺	3分 しあわせ会館口
	実相院	5分	しあわせ会館口	実相院	5分 しあわせ会館口
	利生院	5分	サンカイ前	利生院	5分 サンカイ前
	光徳寺	3分	形原公民館	光徳寺	3分 形原公民館
店舗	Aコープ		Aコープ形原店	Aコープ	
	ヤマナカ	1分	あおば内科前	ヤマナカ	1分 あおば内科前
	しまむら	5分	あおば内科前	しまむら	5分 あおば内科前
	コメリ	3分	あおば内科前	コメリ	3分 あおば内科前
	植竹商店	1分	市川漁網前	植竹商店	1分 市川漁網前
	ファミリーラッグシーズ	1分	市川漁網前	ファミリーラッグシーズ	1分 市川漁網前
飲食店	ファミリーラッグすずき	1分	前野口	ファミリーラッグすずき	1分 前野口
	たんぼぼ薬局	1分	前野口	たんぼぼ薬局	1分 前野口
	すばる調剤薬局		あおば内科前	すばる調剤薬局	
	ドラッグストア	3分	あおば内科前	ドラッグストア	3分 あおば内科前
	だいち薬局	2分	形中大鳥居	だいち薬局	2分 形中大鳥居
	オリーブ薬局	2分	サンカイ前	オリーブ薬局	2分 サンカイ前
その他	うしお	1分	形原温泉	うしお	1分 形原温泉
	だるま寿し	2分	形中大鳥居	だるま寿し	2分 形中大鳥居
	松寿し	2分	東戸甫井	松寿し	2分 東戸甫井
	サンカイ		サンカイ前	サンカイ	
	松月	1分	サンカイ前	松月	1分 サンカイ前
	かねかわ	2分	上音羽・下音羽	かねかわ	2分 上音羽・下音羽
その他	山女魚	1分	市川漁網前	山女魚	1分 市川漁網前
	たいよう形原	1分	東中田	たいよう形原	1分 東中田
	やすらぎホール	4分	東上松	やすらぎホール	4分 東上松

- 目的となる施設から最寄のバス停までの徒歩時間を乗せ便利表を形原地区全戸に配布しました。
- 時間は実際に歩いて計測しました。

お問い合わせ先

● 運行に関すること 蒲郡市交通防犯課 66-1156  
 ● 運行状況に関すること 株式会社かね一自動車 57-3164

● 所要時間は徒歩での時間の目安です。  
 ● 発行 形原地区公共交通協議会（形原公民館内） 57-2706



- ・空白地からの利用が多く、当初の目的である空白地の解消を進めることができた。
- ・固定客も増えてきており、走ってくれて本当に助かったという声もあった。
- ・形原でバスが走り始めたということで、他地区へ興味を持たせることができた。



- ・走り始めて半年程度であるが、まだ存在を知らない住民もいる。さらなる周知方法検討。
- ・小学生等子供の利用が少ないので、もっと利用してもらえ  
るような対策。
- ・ここにも行ってほしいなどの意見もいただいているので、  
ルートやバス停、ダイヤの変更などの検討。
- ・回数券やポイント制などサービス向上、継続して利用して  
もらうための施策の検討。
- ・協賛企業の募集など事業を安定化させるための施策の  
検討。



行政にお願いされてやるのではない。

自分たちの“まち”は自分たちでつくる。

自分たちでやっていると、気になる。

それこそが成功につながっていくと思う。





ご清聴ありがとうございました。