演歌で伝える交通安全



手話表現やドライブレコーダー映像等を用いた交通安全動画の紹介

※原曲の改編にあたり著作権者の許諾を得ています。

交通安全で

名曲「高校三年生」のメロディーにのせて



手話表現のほか、ドライブレコーダー映像や動くイラストで横断時の注意点等を解説しています。

アイチのチャリンコ節

名曲「アキラのズンドコ節」のメロディーにのせて

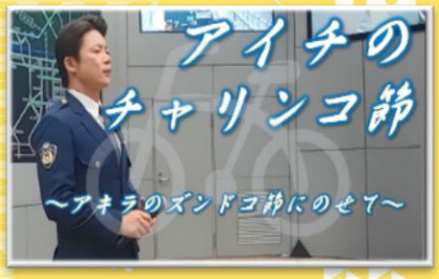

ピクトグラムを使って視覚的に自転車の交通ルールについて分かりやすく解説しています。

自転車

名曲「与作」のメロディーにのせて

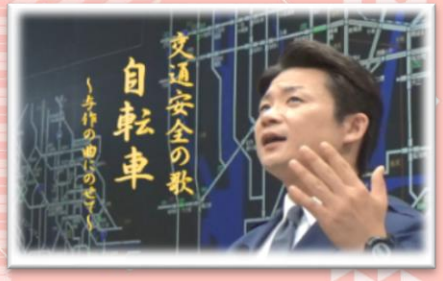

自転車に乗る際のヘルメット着用や駐輪時の確実な施錠等を呼び掛けています。

ヘルメットの着用効果の実験映像もあります。

歌って学ぼう交通安全

愛知県警察

