

愛知県地域医療構想（素案）の策定に用いたデータについて

(1) 人口の将来推計	1
(2) 医療資源等の状況	2
(3) 平成 37 年機能区分別入院患者の流出・流入の状況	3
(4) 疾患別医療需要推計	7
(5) DPC 調査参加施設 主要診断群(MDC)別患者数(平成 25 年度)	28
(6) DPC 調査参加施設 主要診断群(MDC)別救急車搬送件数(平成 25 年度)	30
(7) DPC 調査参加施設 疾患別患者数(平成 25 年度)	32
(8) DPC データ(平成 25 年度)に基づく傷病別の移動時間別 人口カバー率	34
(9) 年齢区分別の救急搬送所要時間	52
(10) 圏域別診療制限の状況	55
(11) NDB データに基づく受療動向(特定入院科)	56
(12) 特定入院料届出状況(平成 28 年 3 月 1 日現在)	60
(13) 地域周産期医療施設一覧	62
(14) 地域周産期母子医療センター及び総合周産期母子医療 センターの設置状況	65

※ゴシック体のデータは、今回追加して提示するもの

(1) 人口の将来推計

()は平成25年を1とした場合の各年の指数

区 分	計			0～14歳			15～64歳			65歳以上			75歳以上		
	平成25年	平成37年	平成52年	平成25年	平成37年	平成52年	平成25年	平成37年	平成52年	平成25年	平成37年	平成52年	平成25年	平成37年	平成52年
全 国	127,298,000 (1.00)	120,658,000 (0.95)	107,276,000 (0.84)	16,390,000 (1.00)	13,240,000 (0.81)	10,732,000 (0.65)	79,010,000 (1.00)	70,845,000 (0.90)	57,866,000 (0.73)	31,898,000 (1.00)	36,573,000 (1.15)	38,678,000 (1.21)	15,603,000 (1.00)	21,786,000 (1.40)	22,230,000 (1.42)
県	7,434,996 (1.00)	7,348,135 (0.99)	6,855,632 (0.92)	1,049,365 (1.00)	901,046 (0.86)	775,871 (0.74)	4,681,507 (1.00)	4,503,760 (0.96)	3,860,538 (0.82)	1,647,063 (1.00)	1,943,329 (1.18)	2,219,223 (1.35)	741,801 (1.00)	1,165,990 (1.57)	1,203,230 (1.62)
名古屋	2,271,380 (1.00)	2,247,647 (0.99)	2,088,107 (0.92)	286,519 (1.00)	252,259 (0.88)	211,621 (0.74)	1,436,084 (1.00)	1,377,847 (0.96)	1,163,457 (0.81)	513,008 (1.00)	617,541 (1.20)	713,029 (1.39)	242,110 (1.00)	376,891 (1.56)	397,259 (1.64)
海 部	329,882 (1.00)	315,544 (0.96)	282,567 (0.86)	47,236 (1.00)	37,929 (0.80)	31,831 (0.67)	201,694 (1.00)	190,028 (0.94)	155,498 (0.77)	80,084 (1.00)	87,587 (1.09)	95,238 (1.19)	33,968 (1.00)	54,023 (1.59)	49,601 (1.46)
尾張中部	164,063 (1.00)	166,044 (1.01)	160,280 (0.98)	24,656 (1.00)	23,101 (0.94)	20,565 (0.83)	102,455 (1.00)	103,009 (1.01)	93,730 (0.91)	36,235 (1.00)	39,934 (1.10)	45,985 (1.27)	15,060 (1.00)	24,709 (1.64)	22,771 (1.51)
尾張東部	467,403 (1.00)	474,542 (1.02)	456,764 (0.98)	70,547 (1.00)	61,259 (0.87)	54,616 (0.77)	292,932 (1.00)	293,256 (1.00)	258,194 (0.88)	101,208 (1.00)	120,027 (1.19)	143,954 (1.42)	43,333 (1.00)	73,343 (1.69)	75,993 (1.75)
尾張西部	516,061 (1.00)	494,710 (0.96)	447,403 (0.87)	73,834 (1.00)	59,929 (0.81)	50,601 (0.69)	316,062 (1.00)	297,330 (0.94)	246,074 (0.78)	123,568 (1.00)	137,451 (1.11)	150,728 (1.22)	54,620 (1.00)	83,241 (1.52)	79,971 (1.46)
尾張北部	731,391 (1.00)	718,415 (0.98)	661,337 (0.90)	106,836 (1.00)	89,780 (0.84)	76,642 (0.72)	453,680 (1.00)	436,549 (0.96)	370,191 (0.82)	168,888 (1.00)	192,086 (1.14)	214,504 (1.27)	70,582 (1.00)	118,470 (1.68)	112,653 (1.60)
知多半島	620,322 (1.00)	612,917 (0.99)	577,457 (0.93)	92,531 (1.00)	78,920 (0.85)	69,451 (0.75)	389,721 (1.00)	377,043 (0.97)	332,533 (0.85)	137,036 (1.00)	156,954 (1.15)	175,473 (1.28)	60,750 (1.00)	93,367 (1.54)	93,181 (1.53)
西三河北部	481,823 (1.00)	492,104 (1.02)	472,773 (0.98)	72,919 (1.00)	65,128 (0.89)	58,285 (0.80)	316,099 (1.00)	310,945 (0.98)	275,113 (0.87)	89,607 (1.00)	116,031 (1.29)	139,375 (1.56)	36,106 (1.00)	66,429 (1.84)	74,440 (2.06)
西三河南部東	414,201 (1.00)	414,317 (1.00)	394,398 (0.95)	63,714 (1.00)	54,715 (0.86)	48,060 (0.75)	266,441 (1.00)	255,215 (0.96)	223,468 (0.84)	82,664 (1.00)	104,387 (1.26)	122,870 (1.49)	36,957 (1.00)	58,819 (1.59)	66,943 (1.81)
西三河南部西	680,729 (1.00)	685,700 (1.01)	660,648 (0.97)	104,600 (1.00)	91,033 (0.87)	81,204 (0.78)	440,963 (1.00)	433,114 (0.98)	383,940 (0.87)	132,996 (1.00)	161,553 (1.21)	195,504 (1.47)	61,212 (1.00)	92,781 (1.52)	103,525 (1.69)
東三河北部	58,012 (1.00)	50,004 (0.86)	39,635 (0.68)	6,684 (1.00)	4,589 (0.69)	3,434 (0.51)	31,918 (1.00)	25,300 (0.79)	19,064 (0.60)	19,422 (1.00)	20,115 (1.04)	17,137 (0.88)	11,057 (1.00)	12,125 (1.10)	11,372 (1.03)
東三河南部	699,729 (1.00)	676,191 (0.97)	614,263 (0.88)	99,289 (1.00)	82,404 (0.83)	69,561 (0.70)	433,458 (1.00)	404,124 (0.93)	339,276 (0.78)	162,347 (1.00)	189,663 (1.17)	205,426 (1.27)	76,046 (1.00)	111,792 (1.47)	115,521 (1.52)

・平成25年：全国は「人口推計（平成25年10月1日現在）（総務省）」。県は「愛知県人口動向調査（平成25年10月1日現在）」

・平成37年及び平成52年：全国、県ともに「日本の地域別将来推計人口（人口問題研究所）」

(2) 医療資源等の状況

2次医療圏等	人口	面積 (km ²)	病院数		特定 機能 病院数	救命 救急 センター 数	中小 病院 割合 (200床 未満)	大病院 割合 (500床 以上)	民間 病院 割合	診療所			歯科診療所数		病院病床数						有床診療所 病床数			
			人口 10万対	人口 10万対						有床 診療所	人口 10万対	人口 10万対	人口 10万対	一般 病床数	人口 10万対	療養 病床数	人口 10万対	精神 病床数	人口 10万対	人口 10万対	人口 10万対			
全 国	127,298,000	377,972.28	8,540	6.7	84	271	68.9%	5.3%	80.9%	100,528	9,249	7.3	68,701	54.0	1,573,772	1,236.3	897,380	704.9	328,195	257.8	339,780	266.9	121,342	95.3
愛 知	7,434,996	5,169.83	325	4.4	4	22	65.5%	9.5%	81.8%	5,259	408	5.5	3,707	49.9	67,579	908.9	40,437	543.9	13,806	185.7	13,010	175.0	4,801	64.6
名 古 屋	2,271,380	326.44	132	5.8	2	6	72.7%	10.6%	81.8%	2,075	123	5.4	1,443	63.5	25,248	1,111.6	16,434	723.5	4,077	179.5	4,604	202.7	1,469	64.7
海 部	329,882	208.37	11	3.3	0	1	63.6%	9.1%	72.7%	204	19	5.8	138	41.8	2,399	727.2	1,225	371.3	682	206.7	486	147.3	182	55.2
尾張中部	164,063	41.9	5	3.0	0	0	80.0%	0.0%	100.0%	91	7	4.3	74	45.1	730	445.0	314	191.4	416	253.6	0	0.0	104	63.4
尾張東部	467,403	230.14	18	3.9	2	3	55.6%	22.2%	88.9%	309	30	6.4	226	48.4	5,914	1,265.3	3,788	810.4	781	167.1	1,295	277.1	331	70.8
尾張西部	516,061	193.17	19	3.7	0	2	47.4%	5.3%	78.9%	328	26	5.0	226	43.8	4,286	830.5	2,714	525.9	588	113.9	960	186.0	303	58.7
尾張北部	731,391	295.96	23	3.1	0	3	52.2%	13.0%	82.6%	466	60	8.2	339	46.4	5,772	789.2	3,409	466.1	1,203	164.5	1,154	157.8	728	99.5
知多半島	620,322	391.73	19	3.1	0	1	42.1%	0.0%	63.2%	375	29	4.7	254	40.9	4,000	644.8	2,622	422.7	398	64.2	974	157.0	386	62.2
西三河北部	481,823	950.51	18	3.7	0	2	83.3%	11.1%	83.3%	260	17	3.5	183	38.0	3,211	666.4	1,929	400.4	547	113.5	729	151.3	221	45.9
西三河南部東	414,201	443.92	17	4.1	0	1	76.5%	5.9%	88.2%	257	18	4.3	172	41.5	3,064	739.7	1,483	358.0	741	178.9	784	189.3	146	35.2
西三河南部西	680,729	364.25	22	3.2	0	2	63.6%	9.1%	86.4%	388	29	4.3	288	42.3	4,674	686.6	2,791	410.0	1,460	214.5	417	61.3	364	53.5
東三河北部	58,012	1,052.43	6	10.3	0	0	83.3%	0.0%	66.7%	50	5	8.6	29	50.0	473	815.3	305	525.8	168	289.6	0	0.0	41	70.7
東三河南部	699,729	671.01	35	5.0	0	1	57.1%	8.6%	85.7%	456	45	6.4	335	47.9	7,808	1,115.9	3,423	489.2	2,745	392.3	1,607	229.7	526	75.2

2次医療圏等	平均在院日数			病床利用率			医療施設従事医師数			医療施設従事 歯科医師数		薬局・医療施設 従事薬剤師数		病院従事看護師数		
	一般	療養		一般	療養		人口 10万対	病床 100床対		人口 10万対	人口 10万対	人口 10万対	人口 10万対	人口 10万対	病床 100床対	
全 国	30.6	17.2	168.3	81	75.5	89.9	288,850	226.5	17.0	99,659	78.2	205,716	161.3	747,009	586.8	47.5
愛 知	25.8	15.2	158.5	81.3	76.0	90.2	14,712	197.9	20.3	5,410	72.8	10,525	141.6	36,145	486.1	49.9
名 古 屋	23.6	15.1	147.0	79.3	74.5	89.8	6,411	282.3	24.0	2,171	95.6	3,919	172.5	14,077	619.8	52.7
海 部	33	16.2	143.1	83.4	72.5	92.9	467	141.6	18.1	202	61.2	378	114.6	1,167	353.8	45.2
尾張中部	63.9	28.5	197.3	89	84.4	92.2	127	77.4	15.2	99	60.3	146	89.0	233	142.0	27.9
尾張東部	24.2	15.2	343.1	81.6	77.8	86.7	1,534	328.2	24.6	319	68.2	787	168.4	3,440	736.0	55.1
尾張西部	24	15.2	105.6	80.7	75.9	88.9	854	165.5	18.6	318	61.6	655	126.9	2,413	467.6	52.6
尾張北部	27	15.4	118.2	83.2	76.0	93.1	1,098	150.1	16.9	488	66.7	925	126.5	3,092	422.8	47.6
知多半島	25.6	16.2	135.0	76.4	70.3	84.0	801	129.1	18.3	363	58.5	690	111.2	2,091	337.1	47.7
西三河北部	22	13.2	164.4	86	82.0	94.0	672	139.5	19.6	281	58.3	605	125.6	1,927	399.9	56.1
西三河南部東	34.9	17.3	141.0	79.7	78.5	80.8	534	128.9	16.6	263	63.5	484	116.9	1,366	329.8	42.6
西三河南部西	21.8	13.5	143.1	83.6	82.2	96.2	1,005	147.6	19.9	414	60.8	917	134.7	2,958	434.5	58.7
東三河北部	35.5	20.3	323.7	76.5	65.3	96.9	72	124.1	14.0	32	55.2	67	115.5	187	322.3	36.4
東三河南部	36.6	15.6	217.1	85.3	77.7	94.5	1,137	162.5	13.6	460	65.7	952	136.1	3,194	456.5	38.3

【出典】

- ・人口(全国):人口推計(平成25年10月1日現在)
- ・人口(愛知県):愛知県人口動態調査(平成25年10月1日現在)
- ・面積:平成26年度全国都道府県市区町村面積調
- ・特定機能病院:平成27年6月1日現在(厚生労働省電話照会)
- ・救命救急センター:厚生労働省資料(平成27年1月7日現在)
- ・病院・病床数等(全国):医療施設調査(平成25年10月1日現在)
- ・病院・病床数等(愛知県):病院名簿(平成25年10月1日現在)
- ・平均在院日数、病床利用率:平成25年病院報告(年間)
- ・医療施設従事医師数、歯科医師数、薬剤師数、薬局・医療施設従事薬剤師数:平成24年医師・歯科医師・薬剤師調査(平成24年12月31日現在)
- ・病院従事者看護師数:病院報告(平成25年10月1日現在)

【留意事項】

- ・民間病院は、国、公的医療機関、社会保険関係団体以外の病院とする。
- ・人口10万対における人口は、平成25年10月1日現在における愛知県人口動向調査を使用
- ・病床100床対医療施設従事者における病床数は、病院病床数と有床診療所病床数の合計を使用

(3) 平成37年機能区分別入院患者の流出・流入の状況

ア 高度急性期

(単位:人/日)

項目	名古屋	海部	尾張中部	尾張東部	尾張西部	尾張北部	知多半島	西三河北部	西三河南部東	西三河南部西	東三河北部	東三河南部
住所地在自圏域の入院患者数	1,770	199	87	331	325	421	367	300	213	380	25	379
うち自圏域医療機関への入院患者数	1,557 (88.0%)	109 (54.8%)	12 (13.8%)	263 (79.5%)	265 (81.5%)	335 (79.6%)	195 (53.1%)	240 (80.0%)	159 (74.6%)	328 (86.3%)	11 (44.0%)	368 (97.1%)
うち他圏域医療機関への入院患者数(流出)	213 (12.0%)	90 (45.2%)	75 (86.2%)	68 (20.5%)	60 (18.5%)	86 (20.4%)	172 (46.9%)	60 (20.0%)	54 (25.4%)	52 (13.7%)	14 (56.0%)	11 (2.9%)
県内医療圏	213 (12.0%)	90 (45.2%)	75 (86.2%)	68 (20.5%)	45 (13.8%)	86 (20.4%)	172 (46.9%)	60 (20.0%)	54 (25.4%)	52 (13.7%)	14 (56.0%)	11 (2.9%)
名古屋	- (-)	90 (45.2%)	54 (62.1%)	68 (20.5%)	32 (9.8%)	62 (14.7%)	102 (27.8%)	20 (6.7%)	13 (6.1%)	21 (5.5%)	0 (0.0%)	11 (2.9%)
海部	0 (0.0%)	- (-)	0 (0.0%)	0 (0.0%)	0 (0.0%)	0 (0.0%)	0 (0.0%)	0 (0.0%)	0 (0.0%)	0 (0.0%)	0 (0.0%)	0 (0.0%)
尾張中部	0 (0.0%)	0 (0.0%)	- (-)	0 (0.0%)	0 (0.0%)	0 (0.0%)	0 (0.0%)	0 (0.0%)	0 (0.0%)	0 (0.0%)	0 (0.0%)	0 (0.0%)
尾張東部	180 (10.2%)	0 (0.0%)	0 (0.0%)	- (-)	0 (0.0%)	24 (5.7%)	35 (9.5%)	25 (8.3%)	0 (0.0%)	31 (8.2%)	0 (0.0%)	0 (0.0%)
尾張西部	0 (0.0%)	0 (0.0%)	0 (0.0%)	0 (0.0%)	- (-)	0 (0.0%)	0 (0.0%)	0 (0.0%)	0 (0.0%)	0 (0.0%)	0 (0.0%)	0 (0.0%)
尾張北部	18 (1.0%)	0 (0.0%)	21 (24.1%)	0 (0.0%)	13 (4.0%)	- (-)	0 (0.0%)	0 (0.0%)	0 (0.0%)	0 (0.0%)	0 (0.0%)	0 (0.0%)
知多半島	15 (0.8%)	0 (0.0%)	0 (0.0%)	0 (0.0%)	0 (0.0%)	0 (0.0%)	- (-)	0 (0.0%)	0 (0.0%)	0 (0.0%)	0 (0.0%)	0 (0.0%)
西三河北部	0 (0.0%)	0 (0.0%)	0 (0.0%)	0 (0.0%)	0 (0.0%)	0 (0.0%)	0 (0.0%)	- (-)	0 (0.0%)	0 (0.0%)	0 (0.0%)	0 (0.0%)
西三河南部東	0 (0.0%)	0 (0.0%)	0 (0.0%)	0 (0.0%)	0 (0.0%)	0 (0.0%)	0 (0.0%)	0 (0.0%)	- (-)	0 (0.0%)	0 (0.0%)	0 (0.0%)
西三河南部西	0 (0.0%)	0 (0.0%)	0 (0.0%)	0 (0.0%)	0 (0.0%)	0 (0.0%)	35 (9.5%)	15 (5.0%)	41 (19.2%)	- (-)	0 (0.0%)	0 (0.0%)
東三河北部	0 (0.0%)	0 (0.0%)	0 (0.0%)	0 (0.0%)	0 (0.0%)	0 (0.0%)	0 (0.0%)	0 (0.0%)	0 (0.0%)	0 (0.0%)	- (-)	0 (0.0%)
東三河南部	0 (0.0%)	0 (0.0%)	0 (0.0%)	0 (0.0%)	0 (0.0%)	0 (0.0%)	0 (0.0%)	0 (0.0%)	0 (0.0%)	0 (0.0%)	14 (56.0%)	- (-)
県外	0 (0.0%)	0 (0.0%)	0 (0.0%)	0 (0.0%)	15 (4.6%)	0 (0.0%)	0 (0.0%)	0 (0.0%)	0 (0.0%)	0 (0.0%)	0 (0.0%)	0 (0.0%)

自圏域所在医療機関への入院患者数	2,075	132	12	558	265	387	210	240	159	419	11	382
うち住所地在自圏域の入院患者数	1,557 (75.0%)	109 (82.6%)	12 (100.0%)	263 (47.1%)	265 (100.0%)	335 (86.6%)	195 (92.9%)	240 (100.0%)	159 (100.0%)	328 (78.3%)	11 (100.0%)	368 (96.3%)
うち住所地在他圏域の入院患者数(流入)	518 (25.0%)	23 (17.4%)	0 (0.0%)	295 (52.9%)	0 (0.0%)	52 (13.4%)	15 (7.1%)	0 (0.0%)	0 (0.0%)	91 (21.7%)	0 (0.0%)	14 (3.7%)
県内医療圏	473 (22.8%)	0 (0.0%)	0 (0.0%)	295 (52.9%)	0 (0.0%)	52 (13.4%)	15 (7.1%)	0 (0.0%)	0 (0.0%)	91 (21.7%)	0 (0.0%)	14 (3.7%)
名古屋	- (-)	0 (0.0%)	0 (0.0%)	180 (32.3%)	0 (0.0%)	18 (4.7%)	15 (7.1%)	0 (0.0%)	0 (0.0%)	0 (0.0%)	0 (0.0%)	0 (0.0%)
海部	90 (4.3%)	- (-)	0 (0.0%)	0 (0.0%)	0 (0.0%)	0 (0.0%)	0 (0.0%)	0 (0.0%)	0 (0.0%)	0 (0.0%)	0 (0.0%)	0 (0.0%)
尾張中部	54 (2.6%)	0 (0.0%)	- (-)	0 (0.0%)	0 (0.0%)	21 (5.4%)	0 (0.0%)	0 (0.0%)	0 (0.0%)	0 (0.0%)	0 (0.0%)	0 (0.0%)
尾張東部	68 (3.3%)	0 (0.0%)	0 (0.0%)	- (-)	0 (0.0%)	0 (0.0%)	0 (0.0%)	0 (0.0%)	0 (0.0%)	0 (0.0%)	0 (0.0%)	0 (0.0%)
尾張西部	32 (1.5%)	0 (0.0%)	0 (0.0%)	0 (0.0%)	- (-)	13 (3.4%)	0 (0.0%)	0 (0.0%)	0 (0.0%)	0 (0.0%)	0 (0.0%)	0 (0.0%)
尾張北部	62 (3.0%)	0 (0.0%)	0 (0.0%)	24 (4.3%)	0 (0.0%)	- (-)	0 (0.0%)	0 (0.0%)	0 (0.0%)	0 (0.0%)	0 (0.0%)	0 (0.0%)
知多半島	102 (4.9%)	0 (0.0%)	0 (0.0%)	35 (6.3%)	0 (0.0%)	0 (0.0%)	- (-)	0 (0.0%)	0 (0.0%)	35 (8.4%)	0 (0.0%)	0 (0.0%)
西三河北部	20 (1.0%)	0 (0.0%)	0 (0.0%)	25 (4.5%)	0 (0.0%)	0 (0.0%)	0 (0.0%)	- (-)	0 (0.0%)	15 (3.6%)	0 (0.0%)	0 (0.0%)
西三河南部東	13 (0.6%)	0 (0.0%)	0 (0.0%)	0 (0.0%)	0 (0.0%)	0 (0.0%)	0 (0.0%)	0 (0.0%)	- (-)	41 (9.8%)	0 (0.0%)	0 (0.0%)
西三河南部西	21 (1.0%)	0 (0.0%)	0 (0.0%)	31 (5.6%)	0 (0.0%)	0 (0.0%)	0 (0.0%)	0 (0.0%)	0 (0.0%)	- (-)	0 (0.0%)	0 (0.0%)
東三河北部	0 (0.0%)	0 (0.0%)	0 (0.0%)	0 (0.0%)	0 (0.0%)	0 (0.0%)	0 (0.0%)	0 (0.0%)	0 (0.0%)	0 (0.0%)	- (-)	14 (3.7%)
東三河南部	11 (0.5%)	0 (0.0%)	0 (0.0%)	0 (0.0%)	0 (0.0%)	0 (0.0%)	0 (0.0%)	0 (0.0%)	0 (0.0%)	0 (0.0%)	0 (0.0%)	- (-)
県外	45 (2.2%)	23 (17.4%)	0 (0.0%)	0 (0.0%)	0 (0.0%)	0 (0.0%)	0 (0.0%)	0 (0.0%)	0 (0.0%)	0 (0.0%)	0 (0.0%)	0 (0.0%)

国提供の地域医療構想策定支援ツール「2025年4機能別医療需要流出入表(二次医療圏別)」による。

網掛け部分については、レセプト情報等活用の際の制約から、集計結果が10(人/日)未満となる数値は公表しないこととされており、10(人/日)未満の流出は「0」となる。

イ 急性期

(単位:人/日)

項目		名古屋	海部	尾張中部	尾張東部	尾張西部	尾張北部	知多半島	西三河北部	西三河南部東	西三河南部西	東三河北部	東三河南部
流出の状況	住所地が自圏域の入院患者数	5,465	648	340	1,100	1,114	1,419	1,218	963	683	1,206	93	1,285
	うち自圏域医療機関への入院患者数	4,806 (87.9%)	412 (63.6%)	116 (34.1%)	899 (81.7%)	949 (85.2%)	1,184 (83.4%)	819 (67.2%)	802 (83.3%)	505 (73.9%)	1,059 (87.8%)	56 (60.2%)	1,180 (91.8%)
	うち他圏域医療機関への入院患者数(流出)	659 (12.1%)	236 (36.4%)	224 (65.9%)	201 (18.3%)	165 (14.8%)	235 (16.6%)	399 (32.8%)	161 (16.7%)	178 (26.1%)	147 (12.2%)	37 (39.8%)	105 (8.2%)
	県内医療圏	659 (12.1%)	236 (36.4%)	224 (65.9%)	201 (18.3%)	124 (11.1%)	235 (16.6%)	399 (32.8%)	161 (16.7%)	178 (26.1%)	147 (12.2%)	37 (39.8%)	80 (6.2%)
	名古屋	- (-)	208 (32.1%)	148 (43.5%)	171 (15.5%)	66 (5.9%)	130 (9.2%)	232 (19.0%)	38 (3.9%)	28 (4.1%)	41 (3.4%)	0 (0.0%)	24 (1.9%)
	海部	13 (0.2%)	- (-)	0 (0.0%)	0 (0.0%)	13 (1.2%)	0 (0.0%)	0 (0.0%)	0 (0.0%)	0 (0.0%)	0 (0.0%)	0 (0.0%)	0 (0.0%)
	尾張中部	21 (0.4%)	0 (0.0%)	- (-)	0 (0.0%)	11 (1.0%)	0 (0.0%)	0 (0.0%)	0 (0.0%)	0 (0.0%)	0 (0.0%)	0 (0.0%)	0 (0.0%)
	尾張東部	521 (9.5%)	0 (0.0%)	0 (0.0%)	- (-)	0 (0.0%)	56 (3.9%)	81 (6.7%)	62 (6.4%)	24 (3.5%)	80 (6.6%)	0 (0.0%)	13 (1.0%)
	尾張西部	14 (0.3%)	28 (4.3%)	20 (5.9%)	0 (0.0%)	- (-)	49 (3.5%)	0 (0.0%)	0 (0.0%)	0 (0.0%)	0 (0.0%)	0 (0.0%)	0 (0.0%)
	尾張北部	60 (1.1%)	0 (0.0%)	56 (16.5%)	0 (0.0%)	34 (3.1%)	- (-)	0 (0.0%)	0 (0.0%)	0 (0.0%)	0 (0.0%)	0 (0.0%)	0 (0.0%)
	知多半島	19 (0.3%)	0 (0.0%)	0 (0.0%)	0 (0.0%)	0 (0.0%)	0 (0.0%)	- (-)	0 (0.0%)	0 (0.0%)	0 (0.0%)	0 (0.0%)	0 (0.0%)
	西三河北部	0 (0.0%)	0 (0.0%)	0 (0.0%)	14 (1.3%)	0 (0.0%)	0 (0.0%)	0 (0.0%)	- (-)	25 (3.7%)	14 (1.2%)	0 (0.0%)	0 (0.0%)
	西三河南部東	0 (0.0%)	0 (0.0%)	0 (0.0%)	0 (0.0%)	0 (0.0%)	0 (0.0%)	0 (0.0%)	14 (1.5%)	- (-)	12 (1.0%)	0 (0.0%)	13 (1.0%)
	西三河南部西	11 (0.2%)	0 (0.0%)	0 (0.0%)	16 (1.5%)	0 (0.0%)	0 (0.0%)	86 (7.1%)	47 (4.9%)	88 (12.9%)	- (-)	0 (0.0%)	12 (0.9%)
	東三河北部	0 (0.0%)	0 (0.0%)	0 (0.0%)	0 (0.0%)	0 (0.0%)	0 (0.0%)	0 (0.0%)	0 (0.0%)	0 (0.0%)	0 (0.0%)	- (-)	18 (1.4%)
東三河南部	0 (0.0%)	0 (0.0%)	0 (0.0%)	0 (0.0%)	0 (0.0%)	0 (0.0%)	0 (0.0%)	0 (0.0%)	13 (1.9%)	0 (0.0%)	37 (39.8%)	- (-)	
県外	0 (0.0%)	0 (0.0%)	0 (0.0%)	0 (0.0%)	0 (0.0%)	41 (3.7%)	0 (0.0%)	0 (0.0%)	0 (0.0%)	0 (0.0%)	0 (0.0%)	0 (0.0%)	25 (1.9%)

流入の状況	自圏域所在医療機関への入院患者数	6,019	487	148	1,748	1,072	1,382	838	855	544	1,319	74	1,249
	うち住所地が自圏域の入院患者数	4,806 (79.8%)	412 (84.6%)	116 (78.4%)	899 (51.4%)	949 (88.5%)	1,184 (85.7%)	819 (97.7%)	802 (93.8%)	505 (92.8%)	1,059 (80.3%)	56 (75.7%)	1,180 (94.5%)
	うち住所地が他圏域の入院患者数(流入)	1,213 (20.2%)	75 (15.4%)	32 (21.6%)	849 (48.6%)	123 (11.5%)	198 (14.3%)	19 (2.3%)	53 (6.2%)	39 (7.2%)	260 (19.7%)	18 (24.3%)	69 (5.5%)
	県内医療圏	1,086 (18.0%)	26 (5.3%)	32 (21.6%)	837 (47.9%)	111 (10.4%)	150 (10.9%)	19 (2.3%)	53 (6.2%)	39 (7.2%)	260 (19.7%)	18 (24.3%)	50 (4.0%)
	名古屋	- (-)	13 (2.7%)	21 (14.2%)	521 (29.8%)	14 (1.3%)	60 (4.3%)	19 (2.3%)	0 (0.0%)	0 (0.0%)	11 (0.8%)	0 (0.0%)	0 (0.0%)
	海部	208 (3.5%)	- (-)	0 (0.0%)	0 (0.0%)	28 (2.6%)	0 (0.0%)	0 (0.0%)	0 (0.0%)	0 (0.0%)	0 (0.0%)	0 (0.0%)	0 (0.0%)
	尾張中部	148 (2.5%)	0 (0.0%)	- (-)	0 (0.0%)	20 (1.9%)	56 (4.1%)	0 (0.0%)	0 (0.0%)	0 (0.0%)	0 (0.0%)	0 (0.0%)	0 (0.0%)
	尾張東部	171 (2.8%)	0 (0.0%)	0 (0.0%)	- (-)	0 (0.0%)	0 (0.0%)	0 (0.0%)	14 (1.6%)	0 (0.0%)	16 (1.2%)	0 (0.0%)	0 (0.0%)
	尾張西部	66 (1.1%)	13 (2.7%)	11 (7.4%)	0 (0.0%)	- (-)	34 (2.5%)	0 (0.0%)	0 (0.0%)	0 (0.0%)	0 (0.0%)	0 (0.0%)	0 (0.0%)
	尾張北部	130 (2.2%)	0 (0.0%)	0 (0.0%)	56 (3.2%)	49 (4.6%)	- (-)	0 (0.0%)	0 (0.0%)	0 (0.0%)	0 (0.0%)	0 (0.0%)	0 (0.0%)
	知多半島	232 (3.9%)	0 (0.0%)	0 (0.0%)	81 (4.6%)	0 (0.0%)	0 (0.0%)	- (-)	0 (0.0%)	0 (0.0%)	86 (6.5%)	0 (0.0%)	0 (0.0%)
	西三河北部	38 (0.6%)	0 (0.0%)	0 (0.0%)	62 (3.5%)	0 (0.0%)	0 (0.0%)	0 (0.0%)	- (-)	14 (2.6%)	47 (3.6%)	0 (0.0%)	0 (0.0%)
	西三河南部東	28 (0.5%)	0 (0.0%)	0 (0.0%)	24 (1.4%)	0 (0.0%)	0 (0.0%)	0 (0.0%)	25 (2.9%)	- (-)	88 (6.7%)	0 (0.0%)	13 (1.0%)
	西三河南部西	41 (0.7%)	0 (0.0%)	0 (0.0%)	80 (4.6%)	0 (0.0%)	0 (0.0%)	0 (0.0%)	14 (1.6%)	12 (2.2%)	- (-)	0 (0.0%)	0 (0.0%)
	東三河北部	0 (0.0%)	0 (0.0%)	0 (0.0%)	0 (0.0%)	0 (0.0%)	0 (0.0%)	0 (0.0%)	0 (0.0%)	0 (0.0%)	0 (0.0%)	- (-)	37 (3.0%)
東三河南部	24 (0.4%)	0 (0.0%)	0 (0.0%)	13 (0.7%)	0 (0.0%)	0 (0.0%)	0 (0.0%)	0 (0.0%)	13 (2.4%)	12 (0.9%)	18 (24.3%)	- (-)	
県外	127 (2.1%)	49 (10.1%)	0 (0.0%)	12 (0.7%)	12 (1.1%)	48 (3.5%)	0 (0.0%)	0 (0.0%)	0 (0.0%)	0 (0.0%)	0 (0.0%)	0 (0.0%)	19 (1.5%)

国提供の地域医療構想策定支援ツール「2025年4機能別医療需要流出入表(二次医療圏別)」による。

網掛け部分については、レセプト情報等活用の際の制約から、集計結果が10(人/日)未満となる数値は公表しないことされており、10(人/日)未満の流出は「0」となる。

ウ 回復期

(単位:人/日)

項目	名古屋	海部	尾張中部	尾張東部	尾張西部	尾張北部	知多半島	西三河北部	西三河南部東	西三河南部西	東三河北部	東三河南部
住所が自圏域の入院患者数	5,828	777	405	974	1,348	1,539	1,371	1,004	884	1,353	91	1,390
うち自圏域医療機関への入院患者数	5,183 (88.9%)	520 (66.9%)	177 (43.7%)	637 (65.4%)	1,167 (86.6%)	1,301 (84.5%)	1,031 (75.2%)	803 (80.0%)	720 (81.4%)	1,235 (91.3%)	57 (62.6%)	1,321 (95.0%)
うち他圏域医療機関への入院患者数(流出)	645 (11.1%)	257 (33.1%)	228 (56.3%)	337 (34.6%)	181 (13.4%)	238 (15.5%)	340 (24.8%)	201 (20.0%)	164 (18.6%)	118 (8.7%)	34 (37.4%)	69 (5.0%)
県内医療圏	634 (10.9%)	257 (33.1%)	228 (56.3%)	337 (34.6%)	148 (11.0%)	238 (15.5%)	340 (24.8%)	201 (20.0%)	164 (18.6%)	118 (8.7%)	34 (37.4%)	54 (3.9%)
名古屋	- (-)	198 (25.5%)	145 (35.8%)	246 (25.3%)	57 (4.2%)	131 (8.5%)	187 (13.6%)	36 (3.6%)	18 (2.0%)	36 (2.7%)	0 (0.0%)	20 (1.4%)
海部	106 (1.8%)	- (-)	0 (0.0%)	0 (0.0%)	16 (1.2%)	0 (0.0%)	0 (0.0%)	0 (0.0%)	0 (0.0%)	0 (0.0%)	0 (0.0%)	0 (0.0%)
尾張中部	35 (0.6%)	16 (2.1%)	- (-)	0 (0.0%)	36 (2.7%)	11 (0.7%)	0 (0.0%)	0 (0.0%)	0 (0.0%)	0 (0.0%)	0 (0.0%)	0 (0.0%)
尾張東部	336 (5.8%)	0 (0.0%)	0 (0.0%)	- (-)	0 (0.0%)	34 (2.2%)	53 (3.9%)	45 (4.5%)	16 (1.8%)	53 (3.9%)	0 (0.0%)	11 (0.8%)
尾張西部	17 (0.3%)	43 (5.5%)	23 (5.7%)	0 (0.0%)	- (-)	62 (4.0%)	0 (0.0%)	0 (0.0%)	0 (0.0%)	0 (0.0%)	0 (0.0%)	0 (0.0%)
尾張北部	77 (1.3%)	0 (0.0%)	60 (14.8%)	23 (2.4%)	39 (2.9%)	- (-)	0 (0.0%)	0 (0.0%)	0 (0.0%)	0 (0.0%)	0 (0.0%)	0 (0.0%)
知多半島	25 (0.4%)	0 (0.0%)	0 (0.0%)	0 (0.0%)	0 (0.0%)	0 (0.0%)	- (-)	0 (0.0%)	0 (0.0%)	13 (1.0%)	0 (0.0%)	0 (0.0%)
西三河北部	11 (0.2%)	0 (0.0%)	0 (0.0%)	15 (1.5%)	0 (0.0%)	0 (0.0%)	0 (0.0%)	- (-)	23 (2.6%)	16 (1.2%)	0 (0.0%)	0 (0.0%)
西三河南部東	0 (0.0%)	0 (0.0%)	0 (0.0%)	0 (0.0%)	0 (0.0%)	0 (0.0%)	0 (0.0%)	56 (5.6%)	- (-)	0 (0.0%)	0 (0.0%)	12 (0.9%)
西三河南部西	27 (0.5%)	0 (0.0%)	0 (0.0%)	53 (5.4%)	0 (0.0%)	0 (0.0%)	100 (7.3%)	64 (6.4%)	92 (10.4%)	- (-)	0 (0.0%)	11 (0.8%)
東三河北部	0 (0.0%)	0 (0.0%)	0 (0.0%)	0 (0.0%)	0 (0.0%)	0 (0.0%)	0 (0.0%)	0 (0.0%)	0 (0.0%)	0 (0.0%)	- (-)	0 (0.0%)
東三河南部	0 (0.0%)	0 (0.0%)	0 (0.0%)	0 (0.0%)	0 (0.0%)	0 (0.0%)	0 (0.0%)	0 (0.0%)	15 (1.7%)	0 (0.0%)	34 (37.4%)	- (-)
県外	11 (0.2%)	0 (0.0%)	0 (0.0%)	0 (0.0%)	33 (2.4%)	0 (0.0%)	0 (0.0%)	0 (0.0%)	0 (0.0%)	0 (0.0%)	0 (0.0%)	15 (1.1%)

自圏域所在医療機関への入院患者数	6,383	676	275	1,185	1,338	1,577	1,069	868	788	1,582	57	1,399
うち住所が自圏域の入院患者数	5,183 (81.2%)	520 (76.9%)	177 (64.4%)	637 (53.8%)	1,167 (87.2%)	1,301 (82.5%)	1,031 (96.4%)	803 (92.5%)	720 (91.4%)	1,235 (78.1%)	57 (100.0%)	1,321 (94.4%)
うち住所が他圏域の入院患者数(流入)	1,200 (18.8%)	156 (23.1%)	98 (35.6%)	548 (46.2%)	171 (12.8%)	276 (17.5%)	38 (3.6%)	65 (7.5%)	68 (8.6%)	347 (21.9%)	0 (0.0%)	78 (5.6%)
県内医療圏	1,074 (16.8%)	122 (18.0%)	98 (35.6%)	548 (46.2%)	145 (10.8%)	199 (12.6%)	38 (3.6%)	65 (7.5%)	68 (8.6%)	347 (21.9%)	0 (0.0%)	49 (3.5%)
名古屋	- (-)	106 (15.7%)	35 (12.7%)	336 (28.4%)	17 (1.3%)	77 (4.9%)	25 (2.3%)	11 (1.3%)	0 (0.0%)	27 (1.7%)	0 (0.0%)	0 (0.0%)
海部	198 (3.1%)	- (-)	16 (5.8%)	0 (0.0%)	43 (3.2%)	0 (0.0%)	0 (0.0%)	0 (0.0%)	0 (0.0%)	0 (0.0%)	0 (0.0%)	0 (0.0%)
尾張中部	145 (2.3%)	0 (0.0%)	- (-)	0 (0.0%)	23 (1.7%)	60 (3.8%)	0 (0.0%)	0 (0.0%)	0 (0.0%)	0 (0.0%)	0 (0.0%)	0 (0.0%)
尾張東部	246 (3.9%)	0 (0.0%)	0 (0.0%)	- (-)	0 (0.0%)	23 (1.5%)	0 (0.0%)	15 (1.7%)	0 (0.0%)	53 (3.4%)	0 (0.0%)	0 (0.0%)
尾張西部	57 (0.9%)	16 (2.4%)	36 (13.1%)	0 (0.0%)	- (-)	39 (2.5%)	0 (0.0%)	0 (0.0%)	0 (0.0%)	0 (0.0%)	0 (0.0%)	0 (0.0%)
尾張北部	131 (2.1%)	0 (0.0%)	11 (4.0%)	34 (2.9%)	62 (4.6%)	- (-)	0 (0.0%)	0 (0.0%)	0 (0.0%)	0 (0.0%)	0 (0.0%)	0 (0.0%)
知多半島	187 (2.9%)	0 (0.0%)	0 (0.0%)	53 (4.5%)	0 (0.0%)	0 (0.0%)	- (-)	0 (0.0%)	0 (0.0%)	100 (6.3%)	0 (0.0%)	0 (0.0%)
西三河北部	36 (0.6%)	0 (0.0%)	0 (0.0%)	45 (3.8%)	0 (0.0%)	0 (0.0%)	0 (0.0%)	- (-)	56 (7.1%)	64 (4.0%)	0 (0.0%)	0 (0.0%)
西三河南部東	18 (0.3%)	0 (0.0%)	0 (0.0%)	16 (1.4%)	0 (0.0%)	0 (0.0%)	0 (0.0%)	23 (2.6%)	- (-)	92 (5.8%)	0 (0.0%)	15 (1.1%)
西三河南部西	36 (0.6%)	0 (0.0%)	0 (0.0%)	53 (4.5%)	0 (0.0%)	0 (0.0%)	13 (1.2%)	16 (1.8%)	0 (0.0%)	- (-)	0 (0.0%)	0 (0.0%)
東三河北部	0 (0.0%)	0 (0.0%)	0 (0.0%)	0 (0.0%)	0 (0.0%)	0 (0.0%)	0 (0.0%)	0 (0.0%)	0 (0.0%)	0 (0.0%)	- (-)	34 (2.4%)
東三河南部	20 (0.3%)	0 (0.0%)	0 (0.0%)	11 (0.9%)	0 (0.0%)	0 (0.0%)	0 (0.0%)	0 (0.0%)	12 (1.5%)	11 (0.7%)	0 (0.0%)	- (-)
県外	126 (2.0%)	34 (5.0%)	0 (0.0%)	0 (0.0%)	26 (1.9%)	77 (4.9%)	0 (0.0%)	0 (0.0%)	0 (0.0%)	0 (0.0%)	0 (0.0%)	29 (2.1%)

国提供の地域医療構想策定支援ツール「2025年4機能別医療需要流入表(二次医療圏別)」による。

網掛け部分については、レセプト情報等活用の際の制約から、集計結果が10(人/日)未満となる数値は公表しないことされており、10(人/日)未満の流出は「0」となる。

工 慢性期

(単位:人/日)

項目	名古屋	海部	尾張中部	尾張東部	尾張西部	尾張北部	知多半島	西三河北部	西三河南部東	西三河南部西	東三河北部	東三河南部
住所地が自圏域の入院患者数	3,060	410	172	667	567	889	770	532	473	744	99	1,142
うち自圏域医療機関への入院患者数	2,471 (80.8%)	264 (64.4%)	112 (65.1%)	438 (65.7%)	424 (74.8%)	721 (81.1%)	536 (69.6%)	409 (76.9%)	408 (86.3%)	611 (82.1%)	68 (68.7%)	1,126 (98.6%)
うち他圏域医療機関への入院患者数(流出)	589 (19.2%)	146 (35.6%)	60 (34.9%)	229 (34.3%)	143 (25.2%)	168 (18.9%)	234 (30.4%)	123 (23.1%)	65 (13.7%)	133 (17.9%)	31 (31.3%)	16 (1.4%)
県内医療圏	517 (16.9%)	124 (30.2%)	60 (34.9%)	229 (34.3%)	131 (23.1%)	153 (17.2%)	234 (30.4%)	123 (23.1%)	65 (13.7%)	133 (17.9%)	31 (31.3%)	0 (0.0%)
名古屋	- (-)	68 (16.6%)	33 (19.2%)	152 (22.8%)	27 (4.8%)	50 (5.6%)	61 (7.9%)	16 (3.0%)	0 (0.0%)	22 (3.0%)	0 (0.0%)	0 (0.0%)
海部	39 (1.3%)	- (-)	0 (0.0%)	0 (0.0%)	32 (5.6%)	0 (0.0%)	0 (0.0%)	0 (0.0%)	0 (0.0%)	0 (0.0%)	0 (0.0%)	0 (0.0%)
尾張中部	123 (4.0%)	16 (3.9%)	- (-)	0 (0.0%)	35 (6.2%)	15 (1.7%)	0 (0.0%)	0 (0.0%)	0 (0.0%)	0 (0.0%)	0 (0.0%)	0 (0.0%)
尾張東部	134 (4.4%)	0 (0.0%)	0 (0.0%)	- (-)	0 (0.0%)	30 (3.4%)	0 (0.0%)	42 (7.9%)	0 (0.0%)	45 (6.0%)	0 (0.0%)	0 (0.0%)
尾張西部	12 (0.4%)	40 (9.8%)	0 (0.0%)	0 (0.0%)	- (-)	58 (6.5%)	0 (0.0%)	0 (0.0%)	0 (0.0%)	0 (0.0%)	0 (0.0%)	0 (0.0%)
尾張北部	90 (2.9%)	0 (0.0%)	27 (15.7%)	12 (1.8%)	37 (6.5%)	- (-)	14 (1.8%)	15 (2.8%)	0 (0.0%)	14 (1.9%)	0 (0.0%)	0 (0.0%)
知多半島	52 (1.7%)	0 (0.0%)	0 (0.0%)	14 (2.1%)	0 (0.0%)	0 (0.0%)	- (-)	0 (0.0%)	0 (0.0%)	0 (0.0%)	0 (0.0%)	0 (0.0%)
西三河北部	29 (0.9%)	0 (0.0%)	0 (0.0%)	29 (4.3%)	0 (0.0%)	0 (0.0%)	23 (3.0%)	- (-)	13 (2.7%)	21 (2.8%)	0 (0.0%)	0 (0.0%)
西三河南部東	0 (0.0%)	0 (0.0%)	0 (0.0%)	0 (0.0%)	0 (0.0%)	0 (0.0%)	0 (0.0%)	0 (0.0%)	- (-)	10 (1.3%)	0 (0.0%)	0 (0.0%)
西三河南部西	23 (0.8%)	0 (0.0%)	0 (0.0%)	22 (3.3%)	0 (0.0%)	0 (0.0%)	136 (17.7%)	38 (7.1%)	26 (5.5%)	- (-)	0 (0.0%)	0 (0.0%)
東三河北部	0 (0.0%)	0 (0.0%)	0 (0.0%)	0 (0.0%)	0 (0.0%)	0 (0.0%)	0 (0.0%)	0 (0.0%)	0 (0.0%)	0 (0.0%)	- (-)	0 (0.0%)
東三河南部	15 (0.5%)	0 (0.0%)	0 (0.0%)	0 (0.0%)	0 (0.0%)	0 (0.0%)	0 (0.0%)	12 (2.3%)	26 (5.5%)	21 (2.8%)	31 (31.3%)	- (-)
県外	72 (2.4%)	22 (5.4%)	0 (0.0%)	0 (0.0%)	12 (2.1%)	15 (1.7%)	0 (0.0%)	0 (0.0%)	0 (0.0%)	0 (0.0%)	0 (0.0%)	16 (1.4%)

自圏域所在医療機関への入院患者数	2,915	335	301	702	544	1,072	602	524	418	856	68	1,319
うち住所地が自圏域の入院患者数	2,471 (84.8%)	264 (78.8%)	112 (37.2%)	438 (62.4%)	424 (77.9%)	721 (67.3%)	536 (89.0%)	409 (78.1%)	408 (97.6%)	611 (71.4%)	68 (100.0%)	1,126 (85.4%)
うち住所地が他圏域の入院患者数(流入)	444 (15.2%)	71 (21.2%)	189 (62.8%)	264 (37.6%)	120 (22.1%)	351 (32.7%)	66 (11.0%)	115 (21.9%)	10 (2.4%)	245 (28.6%)	0 (0.0%)	193 (14.6%)
県内医療圏	429 (14.7%)	71 (21.2%)	189 (62.8%)	251 (35.8%)	110 (20.2%)	209 (19.5%)	66 (11.0%)	115 (21.9%)	10 (2.4%)	245 (28.6%)	0 (0.0%)	105 (8.0%)
名古屋	- (-)	39 (11.6%)	123 (40.9%)	134 (19.1%)	12 (2.2%)	90 (8.4%)	52 (8.6%)	29 (5.5%)	0 (0.0%)	23 (2.7%)	0 (0.0%)	15 (1.1%)
海部	68 (2.3%)	- (-)	16 (5.3%)	0 (0.0%)	40 (7.4%)	0 (0.0%)	0 (0.0%)	0 (0.0%)	0 (0.0%)	0 (0.0%)	0 (0.0%)	0 (0.0%)
尾張中部	33 (1.1%)	0 (0.0%)	- (-)	0 (0.0%)	0 (0.0%)	27 (2.5%)	0 (0.0%)	0 (0.0%)	0 (0.0%)	0 (0.0%)	0 (0.0%)	0 (0.0%)
尾張東部	152 (5.2%)	0 (0.0%)	0 (0.0%)	- (-)	0 (0.0%)	12 (1.1%)	14 (2.3%)	29 (5.5%)	0 (0.0%)	22 (2.6%)	0 (0.0%)	0 (0.0%)
尾張西部	27 (0.9%)	32 (9.6%)	35 (11.6%)	0 (0.0%)	- (-)	37 (3.5%)	0 (0.0%)	0 (0.0%)	0 (0.0%)	0 (0.0%)	0 (0.0%)	0 (0.0%)
尾張北部	50 (1.7%)	0 (0.0%)	15 (5.0%)	30 (4.3%)	58 (10.7%)	- (-)	0 (0.0%)	0 (0.0%)	0 (0.0%)	0 (0.0%)	0 (0.0%)	0 (0.0%)
知多半島	61 (2.1%)	0 (0.0%)	0 (0.0%)	0 (0.0%)	0 (0.0%)	14 (1.3%)	- (-)	23 (4.4%)	0 (0.0%)	136 (15.9%)	0 (0.0%)	0 (0.0%)
西三河北部	16 (0.5%)	0 (0.0%)	0 (0.0%)	42 (6.0%)	0 (0.0%)	15 (1.4%)	0 (0.0%)	- (-)	0 (0.0%)	38 (4.4%)	0 (0.0%)	12 (0.9%)
西三河南部東	0 (0.0%)	0 (0.0%)	0 (0.0%)	0 (0.0%)	0 (0.0%)	0 (0.0%)	0 (0.0%)	13 (2.5%)	- (-)	26 (3.0%)	0 (0.0%)	26 (2.0%)
西三河南部西	22 (0.8%)	0 (0.0%)	0 (0.0%)	45 (6.4%)	0 (0.0%)	14 (1.3%)	0 (0.0%)	21 (4.0%)	10 (2.4%)	- (-)	0 (0.0%)	21 (1.6%)
東三河北部	0 (0.0%)	0 (0.0%)	0 (0.0%)	0 (0.0%)	0 (0.0%)	0 (0.0%)	0 (0.0%)	0 (0.0%)	0 (0.0%)	0 (0.0%)	- (-)	31 (2.4%)
東三河南部	0 (0.0%)	0 (0.0%)	0 (0.0%)	0 (0.0%)	0 (0.0%)	0 (0.0%)	0 (0.0%)	0 (0.0%)	0 (0.0%)	0 (0.0%)	0 (0.0%)	- (-)
県外	15 (0.5%)	0 (0.0%)	0 (0.0%)	13 (1.9%)	10 (1.8%)	142 (13.2%)	0 (0.0%)	0 (0.0%)	0 (0.0%)	0 (0.0%)	0 (0.0%)	88 (6.7%)

国提供の地域医療構想策定支援ツール「2025年4機能別医療需要流入表(二次医療圏別)」による。

網掛け部分については、レセプト情報等活用の際の制約から、集計結果が10(人/日)未満となる数値は公表しないことされており、10(人/日)未満の流出は「0」となる。

(4) 疾患別医療需要推計

ア がん

患者数(医療機関所在地ベース)

(単位:人/日)

医療機能		高度急性期	急性期	回復期	慢性期	在宅医療等	(再掲)在宅医療等のうち訪問診療分	計
名古屋	平成25年	498	982	781	0	265	0	2,526
	平成37年	548	1,116	899	0	309	0	2,872
	平成52年	568	1,177	952	0	330	0	3,027
海部	平成25年	32	66	52	0	30	0	180
	平成37年	37	77	59	0	34	0	207
	平成52年	37	77	59	0	34	0	207
尾張中部	平成25年	0	0	0	0	0	0	0
	平成37年	0	0	0	0	0	0	0
	平成52年	0	0	0	0	0	0	0
尾張東部	平成25年	127	303	225	0	41	0	696
	平成37年	146	354	263	0	49	0	812
	平成52年	156	379	281	0	53	0	869
尾張西部	平成25年	49	118	104	0	49	0	320
	平成37年	52	135	120	0	57	0	364
	平成52年	52	137	122	0	58	0	369
尾張北部	平成25年	79	172	132	0	43	0	426
	平成37年	86	198	154	0	50	0	488
	平成52年	88	204	159	0	52	0	503
知多半島	平成25年	23	55	59	0	33	0	170
	平成37年	26	64	70	0	39	0	199
	平成52年	27	68	74	0	42	0	211
西三河北部	平成25年	44	100	70	0	30	0	244
	平成37年	56	130	92	0	40	0	318
	平成52年	62	145	103	0	45	0	355
西三河南部西	平成25年	85	169	135	0	54	0	443
	平成37年	97	203	165	0	65	0	530
	平成52年	106	225	184	0	72	0	587
西三河南部東	平成25年	30	55	51	0	42	0	178
	平成37年	37	69	65	0	52	0	223
	平成52年	40	76	72	0	57	0	245
東三河北部	平成25年	0	0	0	0	0	0	0
	平成37年	0	0	0	0	0	0	0
	平成52年	0	0	0	0	0	0	0
東三河南部	平成25年	75	168	142	0	63	0	448
	平成37年	83	192	163	0	72	0	510
	平成52年	84	194	166	0	73	0	517

網掛け部分については、レセプト情報等活用の際の制約から、集計結果が10(人/日)未満となる数値は公表しないことされており、10(人/日)未満の流出は「0」となる。
慢性期については、病名に関するデータがないため、全ての疾患で「0」となる。また、高度急性期、急性期及び回復期の一部についても、疾患別に分類されていないものがある。

流出の状況(平成25年度における入院患者受療動向の高度急性期・急性期・回復期の合計)

(単位:人/日)

医療機能	名古屋	海部	尾張中部	尾張東部	尾張西部	尾張北部	知多半島	西三河北部	西三河南部西	西三河南部東	東三河北部	東三河南部
住所地が自圏域の入院患者数	1,623	219	88	318	328	440	341	263	366	187	11	392
うち自圏域医療機関への入院患者数	1,437 (88.5%)	107 (48.9%)	0 (0.0%)	244 (76.7%)	245 (74.7%)	317 (72.0%)	132 (38.7%)	193 (73.4%)	292 (79.8%)	123 (65.8%)	0 (0.0%)	361 (92.1%)
うち他圏域医療機関への入院患者数	186 (11.5%)	112 (51.1%)	88 (100.0%)	74 (23.3%)	83 (25.3%)	123 (28.0%)	209 (61.3%)	70 (26.6%)	74 (20.2%)	64 (34.2%)	11 (100.0%)	31 (7.9%)
圏内医療圏	186 (11.5%)	112 (51.1%)	88 (100.0%)	74 (23.3%)	69 (21.0%)	123 (28.0%)	209 (61.3%)	70 (26.6%)	74 (20.2%)	64 (34.2%)	11 (100.0%)	31 (7.9%)
名古屋	- (-)	112 (51.1%)	65 (73.9%)	74 (23.3%)	58 (17.7%)	92 (20.9%)	124 (36.4%)	28 (10.6%)	28 (7.7%)	16 (8.6%)	0 (0.0%)	20 (5.1%)
海部	0 (0.0%)	- (-)	0 (0.0%)	0 (0.0%)	0 (0.0%)	0 (0.0%)	0 (0.0%)	0 (0.0%)	0 (0.0%)	0 (0.0%)	0 (0.0%)	0 (0.0%)
尾張中部	0 (0.0%)	0 (0.0%)	- (-)	0 (0.0%)	0 (0.0%)	0 (0.0%)	0 (0.0%)	0 (0.0%)	0 (0.0%)	0 (0.0%)	0 (0.0%)	0 (0.0%)
尾張東部	186 (11.5%)	0 (0.0%)	0 (0.0%)	- (-)	0 (0.0%)	31 (7.0%)	54 (15.8%)	30 (11.4%)	46 (12.6%)	12 (6.4%)	0 (0.0%)	0 (0.0%)
尾張西部	0 (0.0%)	0 (0.0%)	0 (0.0%)	0 (0.0%)	- (-)	0 (0.0%)	0 (0.0%)	0 (0.0%)	0 (0.0%)	0 (0.0%)	0 (0.0%)	0 (0.0%)
尾張北部	0 (0.0%)	0 (0.0%)	23 (26.1%)	0 (0.0%)	11 (3.4%)	- (-)	0 (0.0%)	0 (0.0%)	0 (0.0%)	0 (0.0%)	0 (0.0%)	0 (0.0%)
知多半島	0 (0.0%)	0 (0.0%)	0 (0.0%)	0 (0.0%)	0 (0.0%)	0 (0.0%)	- (-)	0 (0.0%)	0 (0.0%)	0 (0.0%)	0 (0.0%)	0 (0.0%)
西三河北部	0 (0.0%)	0 (0.0%)	0 (0.0%)	0 (0.0%)	0 (0.0%)	0 (0.0%)	0 (0.0%)	- (-)	0 (0.0%)	0 (0.0%)	0 (0.0%)	0 (0.0%)
西三河南部西	0 (0.0%)	0 (0.0%)	0 (0.0%)	0 (0.0%)	0 (0.0%)	0 (0.0%)	31 (9.1%)	12 (4.6%)	- (-)	36 (19.3%)	0 (0.0%)	11 (2.8%)
西三河南部東	0 (0.0%)	0 (0.0%)	0 (0.0%)	0 (0.0%)	0 (0.0%)	0 (0.0%)	0 (0.0%)	0 (0.0%)	0 (0.0%)	- (-)	0 (0.0%)	0 (0.0%)
東三河北部	0 (0.0%)	0 (0.0%)	0 (0.0%)	0 (0.0%)	0 (0.0%)	0 (0.0%)	0 (0.0%)	0 (0.0%)	0 (0.0%)	0 (0.0%)	- (-)	0 (0.0%)
東三河南部	0 (0.0%)	0 (0.0%)	0 (0.0%)	0 (0.0%)	0 (0.0%)	0 (0.0%)	0 (0.0%)	0 (0.0%)	0 (0.0%)	0 (0.0%)	11 (100.0%)	- (-)
圏外	0 (0.0%)	0 (0.0%)	0 (0.0%)	0 (0.0%)	14 (4.3%)	0 (0.0%)	0 (0.0%)	0 (0.0%)	0 (0.0%)	0 (0.0%)	0 (0.0%)	0 (0.0%)

網掛け部分については、レセプト情報等活用の際の制約から、集計結果が10(人/日)未満となる数値は公表しないことされており、10(人/日)未満の流出は「0」となる。

流入の状況(平成25年度における入院患者受療動向の高度急性期・急性期・回復期の合計)

(単位:人/日)

医療機能	名古屋	海部	尾張中部	尾張東部	尾張西部	尾張北部	知多半島	西三河北部	西三河南部西	西三河南部東	東三河北部	東三河南部
自圏域所在医療機関への入院患者数	2,170	137	0	603	245	351	132	193	382	123	0	372
うち住所地在自圏域の入院患者数	1,437 (66.2%)	107 (78.1%)	0 (0.0%)	244 (40.5%)	245 (100.0%)	317 (90.3%)	132 (100.0%)	193 (100.0%)	292 (76.4%)	123 (100.0%)	0 (0.0%)	361 (97.0%)
うち住所地在他圏域の入院患者数	733 (33.8%)	30 (21.9%)	0 (0.0%)	359 (59.5%)	0 (0.0%)	34 (9.7%)	0 (0.0%)	0 (0.0%)	90 (23.6%)	0 (0.0%)	0 (0.0%)	11 (3.0%)
圏内医療圏	617 (28.4%)	0 (0.0%)	0 (0.0%)	359 (59.5%)	0 (0.0%)	34 (9.7%)	0 (0.0%)	0 (0.0%)	90 (23.6%)	0 (0.0%)	0 (0.0%)	11 (3.0%)
名古屋	- (-)	0 (0.0%)	0 (0.0%)	186 (30.8%)	0 (0.0%)	0 (0.0%)	0 (0.0%)	0 (0.0%)	0 (0.0%)	0 (0.0%)	0 (0.0%)	0 (0.0%)
海部	112 (5.2%)	- (-)	0 (0.0%)	0 (0.0%)	0 (0.0%)	0 (0.0%)	0 (0.0%)	0 (0.0%)	0 (0.0%)	0 (0.0%)	0 (0.0%)	0 (0.0%)
尾張中部	65 (3.0%)	0 (0.0%)	- (-)	0 (0.0%)	0 (0.0%)	23 (6.6%)	0 (0.0%)	0 (0.0%)	0 (0.0%)	0 (0.0%)	0 (0.0%)	0 (0.0%)
尾張東部	74 (3.4%)	0 (0.0%)	0 (0.0%)	- (-)	0 (0.0%)	0 (0.0%)	0 (0.0%)	0 (0.0%)	0 (0.0%)	0 (0.0%)	0 (0.0%)	0 (0.0%)
尾張西部	58 (2.7%)	0 (0.0%)	0 (0.0%)	0 (0.0%)	- (-)	11 (3.1%)	0 (0.0%)	0 (0.0%)	0 (0.0%)	0 (0.0%)	0 (0.0%)	0 (0.0%)
尾張北部	92 (4.2%)	0 (0.0%)	0 (0.0%)	31 (5.1%)	0 (0.0%)	- (-)	0 (0.0%)	0 (0.0%)	0 (0.0%)	0 (0.0%)	0 (0.0%)	0 (0.0%)
知多半島	124 (5.7%)	0 (0.0%)	0 (0.0%)	54 (9.0%)	0 (0.0%)	0 (0.0%)	- (-)	0 (0.0%)	31 (8.1%)	0 (0.0%)	0 (0.0%)	0 (0.0%)
西三河北部	28 (1.3%)	0 (0.0%)	0 (0.0%)	30 (5.0%)	0 (0.0%)	0 (0.0%)	0 (0.0%)	- (-)	12 (3.1%)	0 (0.0%)	0 (0.0%)	0 (0.0%)
西三河南部西	28 (1.3%)	0 (0.0%)	0 (0.0%)	46 (7.6%)	0 (0.0%)	0 (0.0%)	0 (0.0%)	0 (0.0%)	- (-)	0 (0.0%)	0 (0.0%)	0 (0.0%)
西三河南部東	16 (0.7%)	0 (0.0%)	0 (0.0%)	12 (2.0%)	0 (0.0%)	0 (0.0%)	0 (0.0%)	0 (0.0%)	36 (9.4%)	- (-)	0 (0.0%)	0 (0.0%)
東三河北部	0 (0.0%)	0 (0.0%)	0 (0.0%)	0 (0.0%)	0 (0.0%)	0 (0.0%)	0 (0.0%)	0 (0.0%)	0 (0.0%)	0 (0.0%)	- (-)	11 (3.0%)
東三河南部	20 (0.9%)	0 (0.0%)	0 (0.0%)	0 (0.0%)	0 (0.0%)	0 (0.0%)	0 (0.0%)	0 (0.0%)	11 (2.9%)	0 (0.0%)	0 (0.0%)	- (-)
圏外	116 (5.3%)	30 (21.9%)	0 (0.0%)	0 (0.0%)	0 (0.0%)	0 (0.0%)	0 (0.0%)	0 (0.0%)	0 (0.0%)	0 (0.0%)	0 (0.0%)	0 (0.0%)

網掛け部分については、レセプト情報等活用の際の制約から、集計結果が10(人/日)未満となる数値は公表しないことされており、10(人/日)未満の流出は「0」となる。

イ 急性心筋梗塞

患者数(医療機関所在地ベース)

(単位:人/日)

医療機能		高度急性期	急性期	回復期	慢性期	在宅医療等	(再掲)在宅医療等のうち訪問診療分	計
名古屋	平成25年	18	33	13	0	0	0	64
	平成37年	23	42	18	0	0	0	83
	平成52年	24	45	19	0	0	0	88
海部	平成25年	0	0	0	0	0	0	0
	平成37年	0	0	0	0	0	0	0
	平成52年	0	0	0	0	0	0	0
尾張中部	平成25年	0	0	0	0	0	0	0
	平成37年	0	0	0	0	0	0	0
	平成52年	0	0	0	0	0	0	0
尾張東部	平成25年	0	11	0	0	0	0	11
	平成37年	0	14	0	0	0	0	14
	平成52年	0	15	0	0	0	0	15
尾張西部	平成25年	0	0	0	0	0	0	0
	平成37年	0	0	0	0	0	0	0
	平成52年	0	0	0	0	0	0	0
尾張北部	平成25年	0	0	0	0	0	0	0
	平成37年	0	12	0	0	0	0	12
	平成52年	0	12	0	0	0	0	12
知多半島	平成25年	0	0	0	0	0	0	0
	平成37年	0	0	0	0	0	0	0
	平成52年	0	0	0	0	0	0	0
西三河北部	平成25年	0	0	0	0	0	0	0
	平成37年	0	0	0	0	0	0	0
	平成52年	0	0	0	0	0	0	0
西三河南部西	平成25年	0	0	0	0	0	0	0
	平成37年	0	0	0	0	0	0	0
	平成52年	0	0	0	0	0	0	0
西三河南部東	平成25年	0	0	0	0	0	0	0
	平成37年	0	0	0	0	0	0	0
	平成52年	0	0	0	0	0	0	0
東三河北部	平成25年	0	0	0	0	0	0	0
	平成37年	0	0	0	0	0	0	0
	平成52年	0	0	0	0	0	0	0
東三河南部	平成25年	0	0	0	0	0	0	0
	平成37年	0	0	0	0	0	0	0
	平成52年	0	0	0	0	0	0	0

網掛け部分については、レセプト情報等活用の際の制約から、集計結果が10(人/日)未満となる数値は公表しないことされており、10(人/日)未満の流出は「0」となる。
慢性期については、病名に関するデータがないため、全ての疾患で「0」となる。また、高度急性期、急性期及び回復期の一部についても、疾患別に分類されていないものがある。

流出の状況(平成25年度における入院患者受療動向の高度急性期・急性期・回復期の合計)

(単位:人/日)

医療機能	名古屋	海部	尾張中部	尾張東部	尾張西部	尾張北部	知多半島	西三河北部	西三河南部西	西三河南部東	東三河北部	東三河南部
住所地が自圏域の入院患者数	53	0	0	11	13	14	0	0	11	0	0	11
うち自圏域医療機関への入院患者数	53 (100.0%)	0 (0.0%)	0 (0.0%)	11 (100.0%)	13 (100.0%)	14 (100.0%)	0 (0.0%)	0 (0.0%)	11 (100.0%)	0 (0.0%)	0 (0.0%)	11 (100.0%)
うち他圏域医療機関への入院患者数	0 (0.0%)	0 (0.0%)	0 (0.0%)	0 (0.0%)	0 (0.0%)	0 (0.0%)	0 (0.0%)	0 (0.0%)	0 (0.0%)	0 (0.0%)	0 (0.0%)	0 (0.0%)
県内医療圏	0 (0.0%)	0 (0.0%)	0 (0.0%)	0 (0.0%)	0 (0.0%)	0 (0.0%)	0 (0.0%)	0 (0.0%)	0 (0.0%)	0 (0.0%)	0 (0.0%)	0 (0.0%)
名古屋	- (-)	0 (0.0%)	0 (0.0%)	0 (0.0%)	0 (0.0%)	0 (0.0%)	0 (0.0%)	0 (0.0%)	0 (0.0%)	0 (0.0%)	0 (0.0%)	0 (0.0%)
海部	0 (0.0%)	- (-)	0 (0.0%)	0 (0.0%)	0 (0.0%)	0 (0.0%)	0 (0.0%)	0 (0.0%)	0 (0.0%)	0 (0.0%)	0 (0.0%)	0 (0.0%)
尾張中部	0 (0.0%)	0 (0.0%)	- (-)	0 (0.0%)	0 (0.0%)	0 (0.0%)	0 (0.0%)	0 (0.0%)	0 (0.0%)	0 (0.0%)	0 (0.0%)	0 (0.0%)
尾張東部	0 (0.0%)	0 (0.0%)	0 (0.0%)	- (-)	0 (0.0%)	0 (0.0%)	0 (0.0%)	0 (0.0%)	0 (0.0%)	0 (0.0%)	0 (0.0%)	0 (0.0%)
尾張西部	0 (0.0%)	0 (0.0%)	0 (0.0%)	0 (0.0%)	- (-)	0 (0.0%)	0 (0.0%)	0 (0.0%)	0 (0.0%)	0 (0.0%)	0 (0.0%)	0 (0.0%)
尾張北部	0 (0.0%)	0 (0.0%)	0 (0.0%)	0 (0.0%)	0 (0.0%)	- (-)	0 (0.0%)	0 (0.0%)	0 (0.0%)	0 (0.0%)	0 (0.0%)	0 (0.0%)
知多半島	0 (0.0%)	0 (0.0%)	0 (0.0%)	0 (0.0%)	0 (0.0%)	0 (0.0%)	- (-)	0 (0.0%)	0 (0.0%)	0 (0.0%)	0 (0.0%)	0 (0.0%)
西三河北部	0 (0.0%)	0 (0.0%)	0 (0.0%)	0 (0.0%)	0 (0.0%)	0 (0.0%)	0 (0.0%)	- (-)	0 (0.0%)	0 (0.0%)	0 (0.0%)	0 (0.0%)
西三河南部西	0 (0.0%)	0 (0.0%)	0 (0.0%)	0 (0.0%)	0 (0.0%)	0 (0.0%)	0 (0.0%)	0 (0.0%)	- (-)	0 (0.0%)	0 (0.0%)	0 (0.0%)
西三河南部東	0 (0.0%)	0 (0.0%)	0 (0.0%)	0 (0.0%)	0 (0.0%)	0 (0.0%)	0 (0.0%)	0 (0.0%)	0 (0.0%)	- (-)	0 (0.0%)	0 (0.0%)
東三河北部	0 (0.0%)	0 (0.0%)	0 (0.0%)	0 (0.0%)	0 (0.0%)	0 (0.0%)	0 (0.0%)	0 (0.0%)	0 (0.0%)	0 (0.0%)	- (-)	0 (0.0%)
東三河南部	0 (0.0%)	0 (0.0%)	0 (0.0%)	0 (0.0%)	0 (0.0%)	0 (0.0%)	0 (0.0%)	0 (0.0%)	0 (0.0%)	0 (0.0%)	0 (0.0%)	- (-)
県外	0 (0.0%)	0 (0.0%)	0 (0.0%)	0 (0.0%)	0 (0.0%)	0 (0.0%)	0 (0.0%)	0 (0.0%)	0 (0.0%)	0 (0.0%)	0 (0.0%)	0 (0.0%)

網掛け部分については、レセプト情報等活用の際の制約から、集計結果が10(人/日)未満となる数値は公表しないことされており、10(人/日)未満の流出は「0」となる。

流入の状況(平成25年度における入院患者受療動向の高度急性期・急性期・回復期の合計)

(単位:人/日)

医療機能	名古屋	海部	尾張中部	尾張東部	尾張西部	尾張北部	知多半島	西三河北部	西三河南部西	西三河南部東	東三河北部	東三河南部
自圏域所在医療機関への入院患者数	53	0	0	11	13	14	0	0	11	0	0	11
うち住所地在自圏域の入院患者数	53 (100.0%)	0 (0.0%)	0 (0.0%)	11 (100.0%)	13 (100.0%)	14 (100.0%)	0 (0.0%)	0 (0.0%)	11 (100.0%)	0 (0.0%)	0 (0.0%)	11 (100.0%)
うち住所地在他圏域の入院患者数	0 (0.0%)	0 (0.0%)	0 (0.0%)	0 (0.0%)	0 (0.0%)	0 (0.0%)	0 (0.0%)	0 (0.0%)	0 (0.0%)	0 (0.0%)	0 (0.0%)	0 (0.0%)
県内医療圏	0 (0.0%)	0 (0.0%)	0 (0.0%)	0 (0.0%)	0 (0.0%)	0 (0.0%)	0 (0.0%)	0 (0.0%)	0 (0.0%)	0 (0.0%)	0 (0.0%)	0 (0.0%)
名古屋	- (-)	0 (0.0%)	0 (0.0%)	0 (0.0%)	0 (0.0%)	0 (0.0%)	0 (0.0%)	0 (0.0%)	0 (0.0%)	0 (0.0%)	0 (0.0%)	0 (0.0%)
海部	0 (0.0%)	- (-)	0 (0.0%)	0 (0.0%)	0 (0.0%)	0 (0.0%)	0 (0.0%)	0 (0.0%)	0 (0.0%)	0 (0.0%)	0 (0.0%)	0 (0.0%)
尾張中部	0 (0.0%)	0 (0.0%)	- (-)	0 (0.0%)	0 (0.0%)	0 (0.0%)	0 (0.0%)	0 (0.0%)	0 (0.0%)	0 (0.0%)	0 (0.0%)	0 (0.0%)
尾張東部	0 (0.0%)	0 (0.0%)	0 (0.0%)	- (-)	0 (0.0%)	0 (0.0%)	0 (0.0%)	0 (0.0%)	0 (0.0%)	0 (0.0%)	0 (0.0%)	0 (0.0%)
尾張西部	0 (0.0%)	0 (0.0%)	0 (0.0%)	0 (0.0%)	- (-)	0 (0.0%)	0 (0.0%)	0 (0.0%)	0 (0.0%)	0 (0.0%)	0 (0.0%)	0 (0.0%)
尾張北部	0 (0.0%)	0 (0.0%)	0 (0.0%)	0 (0.0%)	0 (0.0%)	- (-)	0 (0.0%)	0 (0.0%)	0 (0.0%)	0 (0.0%)	0 (0.0%)	0 (0.0%)
知多半島	0 (0.0%)	0 (0.0%)	0 (0.0%)	0 (0.0%)	0 (0.0%)	0 (0.0%)	- (-)	0 (0.0%)	0 (0.0%)	0 (0.0%)	0 (0.0%)	0 (0.0%)
西三河北部	0 (0.0%)	0 (0.0%)	0 (0.0%)	0 (0.0%)	0 (0.0%)	0 (0.0%)	0 (0.0%)	- (-)	0 (0.0%)	0 (0.0%)	0 (0.0%)	0 (0.0%)
西三河南部西	0 (0.0%)	0 (0.0%)	0 (0.0%)	0 (0.0%)	0 (0.0%)	0 (0.0%)	0 (0.0%)	0 (0.0%)	- (-)	0 (0.0%)	0 (0.0%)	0 (0.0%)
西三河南部東	0 (0.0%)	0 (0.0%)	0 (0.0%)	0 (0.0%)	0 (0.0%)	0 (0.0%)	0 (0.0%)	0 (0.0%)	0 (0.0%)	- (-)	0 (0.0%)	0 (0.0%)
東三河北部	0 (0.0%)	0 (0.0%)	0 (0.0%)	0 (0.0%)	0 (0.0%)	0 (0.0%)	0 (0.0%)	0 (0.0%)	0 (0.0%)	0 (0.0%)	- (-)	0 (0.0%)
東三河南部	0 (0.0%)	0 (0.0%)	0 (0.0%)	0 (0.0%)	0 (0.0%)	0 (0.0%)	0 (0.0%)	0 (0.0%)	0 (0.0%)	0 (0.0%)	0 (0.0%)	- (-)
県外	0 (0.0%)	0 (0.0%)	0 (0.0%)	0 (0.0%)	0 (0.0%)	0 (0.0%)	0 (0.0%)	0 (0.0%)	0 (0.0%)	0 (0.0%)	0 (0.0%)	0 (0.0%)

網掛け部分については、レセプト情報等活用の際の制約から、集計結果が10(人/日)未満となる数値は公表しないこととされており、10(人/日)未満の流出は「0」となる。

ウ 脳卒中

患者数(医療機関所在地ベース)

(単位:人/日)

医療機能	高度急性期	急性期	回復期	慢性期	在宅医療等	(再掲)在宅医療等のうち訪問診療分	計	
名古屋	平成25年	85	291	194	0	54	0	624
	平成37年	108	399	271	0	76	0	854
	平成52年	115	434	295	0	82	0	926
海部	平成25年	0	39	23	0	0	0	62
	平成37年	12	51	30	0	0	0	93
	平成52年	12	51	31	0	0	0	94
尾張中部	平成25年	0	0	0	0	0	0	0
	平成37年	0	0	0	0	0	0	0
	平成52年	0	0	0	0	0	0	0
尾張東部	平成25年	26	79	34	0	0	0	139
	平成37年	33	111	49	0	0	0	193
	平成52年	36	123	54	0	10	0	223
尾張西部	平成25年	14	62	39	0	0	0	115
	平成37年	17	81	53	0	14	0	165
	平成52年	17	83	55	0	14	0	169
尾張北部	平成25年	16	72	49	0	14	0	151
	平成37年	20	98	71	0	21	0	210
	平成52年	20	103	74	0	22	0	219
知多半島	平成25年	11	44	43	0	12	0	110
	平成37年	14	59	60	0	16	0	149
	平成52年	14	64	64	0	17	0	159
西三河北部	平成25年	12	39	27	0	0	0	78
	平成37年	16	56	41	0	13	0	126
	平成52年	18	66	50	0	16	0	150
西三河南部西	平成25年	19	75	49	0	0	0	143
	平成37年	24	100	66	0	13	0	203
	平成52年	26	116	77	0	15	0	234
西三河南部東	平成25年	0	25	25	0	0	0	50
	平成37年	0	35	36	0	0	0	71
	平成52年	0	42	44	0	0	0	86
東三河北部	平成25年	0	0	0	0	0	0	0
	平成37年	0	0	0	0	0	0	0
	平成52年	0	0	0	0	0	0	0
東三河南部	平成25年	19	82	54	0	17	0	172
	平成37年	22	102	69	0	22	0	215
	平成52年	23	109	74	0	23	0	229

網掛け部分については、レセプト情報等活用の際の制約から、集計結果が10(人/日)未満となる数値は公表しないことされており、10(人/日)未満の流出は「0」となる。
慢性期については、病名に関するデータがないため、全ての疾患で「0」となる。また、高度急性期、急性期及び回復期の一部についても、疾患別に分類されていないものがある。

流出の状況(平成25年度における入院患者受療動向の高度急性期・急性期・回復期の合計)

(単位:人/日)

医療機能	名古屋	海部	尾張中部	尾張東部	尾張西部	尾張北部	知多半島	西三河北部	西三河南部西	西三河南部東	東三河北部	東三河南部
住所地が自圏域の入院患者数	530	79	14	84	101	114	108	71	109	64	0	138
うち自圏域医療機関への入院患者数	482 (90.9%)	60 (75.9%)	0 (0.0%)	71 (84.5%)	101 (100.0%)	114 (100.0%)	93 (86.1%)	71 (100.0%)	109 (100.0%)	53 (82.8%)	0 (0.0%)	138 (100.0%)
うち他圏域医療機関への入院患者数	48 (9.1%)	19 (24.1%)	14 (100.0%)	13 (15.5%)	0 (0.0%)	0 (0.0%)	15 (13.9%)	0 (0.0%)	0 (0.0%)	11 (17.2%)	0 (0.0%)	0 (0.0%)
県内医療圏	48 (9.1%)	19 (24.1%)	14 (100.0%)	13 (15.5%)	0 (0.0%)	0 (0.0%)	15 (13.9%)	0 (0.0%)	0 (0.0%)	11 (17.2%)	0 (0.0%)	0 (0.0%)
名古屋	- (-)	19 (24.1%)	14 (100.0%)	13 (15.5%)	0 (0.0%)	0 (0.0%)	15 (13.9%)	0 (0.0%)	0 (0.0%)	0 (0.0%)	0 (0.0%)	0 (0.0%)
海部	0 (0.0%)	- (-)	0 (0.0%)	0 (0.0%)	0 (0.0%)	0 (0.0%)	0 (0.0%)	0 (0.0%)	0 (0.0%)	0 (0.0%)	0 (0.0%)	0 (0.0%)
尾張中部	0 (0.0%)	0 (0.0%)	- (-)	0 (0.0%)	0 (0.0%)	0 (0.0%)	0 (0.0%)	0 (0.0%)	0 (0.0%)	0 (0.0%)	0 (0.0%)	0 (0.0%)
尾張東部	48 (9.1%)	0 (0.0%)	0 (0.0%)	- (-)	0 (0.0%)	0 (0.0%)	0 (0.0%)	0 (0.0%)	0 (0.0%)	0 (0.0%)	0 (0.0%)	0 (0.0%)
尾張西部	0 (0.0%)	0 (0.0%)	0 (0.0%)	0 (0.0%)	- (-)	0 (0.0%)	0 (0.0%)	0 (0.0%)	0 (0.0%)	0 (0.0%)	0 (0.0%)	0 (0.0%)
尾張北部	0 (0.0%)	0 (0.0%)	0 (0.0%)	0 (0.0%)	0 (0.0%)	- (-)	0 (0.0%)	0 (0.0%)	0 (0.0%)	0 (0.0%)	0 (0.0%)	0 (0.0%)
知多半島	0 (0.0%)	0 (0.0%)	0 (0.0%)	0 (0.0%)	0 (0.0%)	0 (0.0%)	- (-)	0 (0.0%)	0 (0.0%)	0 (0.0%)	0 (0.0%)	0 (0.0%)
西三河北部	0 (0.0%)	0 (0.0%)	0 (0.0%)	0 (0.0%)	0 (0.0%)	0 (0.0%)	0 (0.0%)	- (-)	0 (0.0%)	0 (0.0%)	0 (0.0%)	0 (0.0%)
西三河南部西	0 (0.0%)	0 (0.0%)	0 (0.0%)	0 (0.0%)	0 (0.0%)	0 (0.0%)	0 (0.0%)	0 (0.0%)	- (-)	11 (17.2%)	0 (0.0%)	0 (0.0%)
西三河南部東	0 (0.0%)	0 (0.0%)	0 (0.0%)	0 (0.0%)	0 (0.0%)	0 (0.0%)	0 (0.0%)	0 (0.0%)	0 (0.0%)	- (-)	0 (0.0%)	0 (0.0%)
東三河北部	0 (0.0%)	0 (0.0%)	0 (0.0%)	0 (0.0%)	0 (0.0%)	0 (0.0%)	0 (0.0%)	0 (0.0%)	0 (0.0%)	0 (0.0%)	- (-)	0 (0.0%)
東三河南部	0 (0.0%)	0 (0.0%)	0 (0.0%)	0 (0.0%)	0 (0.0%)	0 (0.0%)	0 (0.0%)	0 (0.0%)	0 (0.0%)	0 (0.0%)	0 (0.0%)	- (-)
県外	0 (0.0%)	0 (0.0%)	0 (0.0%)	0 (0.0%)	0 (0.0%)	0 (0.0%)	0 (0.0%)	0 (0.0%)	0 (0.0%)	0 (0.0%)	0 (0.0%)	0 (0.0%)

網掛け部分については、レセプト情報等活用の際の制約から、集計結果が10(人/日)未満となる数値は公表しないこととされており、10(人/日)未満の流出は「0」となる。

流入の状況(平成25年度における入院患者受療動向の高度急性期・急性期・回復期の合計)

(単位:人/日)

医療機能	名古屋	海部	尾張中部	尾張東部	尾張西部	尾張北部	知多半島	西三河北部	西三河南部西	西三河南部東	東三河北部	東三河南部
自圏域所在医療機関への入院患者数	543	60	0	119	101	114	93	71	120	53	0	138
うち住所地が自圏域の入院患者数	482 (88.8%)	60 (100.0%)	0 (0.0%)	71 (59.7%)	101 (100.0%)	114 (100.0%)	93 (100.0%)	71 (100.0%)	109 (90.8%)	53 (100.0%)	0 (0.0%)	138 (100.0%)
うち住所地が他圏域の入院患者数	61 (11.2%)	0 (0.0%)	0 (0.0%)	48 (40.3%)	0 (0.0%)	0 (0.0%)	0 (0.0%)	0 (0.0%)	11 (9.2%)	0 (0.0%)	0 (0.0%)	0 (0.0%)
県内医療圏	61 (11.2%)	0 (0.0%)	0 (0.0%)	48 (40.3%)	0 (0.0%)	0 (0.0%)	0 (0.0%)	0 (0.0%)	11 (9.2%)	0 (0.0%)	0 (0.0%)	0 (0.0%)
名古屋	- (-)	0 (0.0%)	0 (0.0%)	48 (40.3%)	0 (0.0%)	0 (0.0%)	0 (0.0%)	0 (0.0%)	0 (0.0%)	0 (0.0%)	0 (0.0%)	0 (0.0%)
海部	19 (3.5%)	- (-)	0 (0.0%)	0 (0.0%)	0 (0.0%)	0 (0.0%)	0 (0.0%)	0 (0.0%)	0 (0.0%)	0 (0.0%)	0 (0.0%)	0 (0.0%)
尾張中部	14 (2.6%)	0 (0.0%)	- (-)	0 (0.0%)	0 (0.0%)	0 (0.0%)	0 (0.0%)	0 (0.0%)	0 (0.0%)	0 (0.0%)	0 (0.0%)	0 (0.0%)
尾張東部	13 (2.4%)	0 (0.0%)	0 (0.0%)	- (-)	0 (0.0%)	0 (0.0%)	0 (0.0%)	0 (0.0%)	0 (0.0%)	0 (0.0%)	0 (0.0%)	0 (0.0%)
尾張西部	0 (0.0%)	0 (0.0%)	0 (0.0%)	0 (0.0%)	- (-)	0 (0.0%)	0 (0.0%)	0 (0.0%)	0 (0.0%)	0 (0.0%)	0 (0.0%)	0 (0.0%)
尾張北部	0 (0.0%)	0 (0.0%)	0 (0.0%)	0 (0.0%)	0 (0.0%)	- (-)	0 (0.0%)	0 (0.0%)	0 (0.0%)	0 (0.0%)	0 (0.0%)	0 (0.0%)
知多半島	15 (2.8%)	0 (0.0%)	0 (0.0%)	0 (0.0%)	0 (0.0%)	0 (0.0%)	- (-)	0 (0.0%)	0 (0.0%)	0 (0.0%)	0 (0.0%)	0 (0.0%)
西三河北部	0 (0.0%)	0 (0.0%)	0 (0.0%)	0 (0.0%)	0 (0.0%)	0 (0.0%)	0 (0.0%)	- (-)	0 (0.0%)	0 (0.0%)	0 (0.0%)	0 (0.0%)
西三河南部西	0 (0.0%)	0 (0.0%)	0 (0.0%)	0 (0.0%)	0 (0.0%)	0 (0.0%)	0 (0.0%)	0 (0.0%)	- (-)	0 (0.0%)	0 (0.0%)	0 (0.0%)
西三河南部東	0 (0.0%)	0 (0.0%)	0 (0.0%)	0 (0.0%)	0 (0.0%)	0 (0.0%)	0 (0.0%)	0 (0.0%)	11 (9.2%)	- (-)	0 (0.0%)	0 (0.0%)
東三河北部	0 (0.0%)	0 (0.0%)	0 (0.0%)	0 (0.0%)	0 (0.0%)	0 (0.0%)	0 (0.0%)	0 (0.0%)	0 (0.0%)	0 (0.0%)	- (-)	0 (0.0%)
東三河南部	0 (0.0%)	0 (0.0%)	0 (0.0%)	0 (0.0%)	0 (0.0%)	0 (0.0%)	0 (0.0%)	0 (0.0%)	0 (0.0%)	0 (0.0%)	0 (0.0%)	- (-)
県外	0 (0.0%)	0 (0.0%)	0 (0.0%)	0 (0.0%)	0 (0.0%)	0 (0.0%)	0 (0.0%)	0 (0.0%)	0 (0.0%)	0 (0.0%)	0 (0.0%)	0 (0.0%)

網掛け部分については、レセプト情報等活用の際の制約から、集計結果が10(人/日)未満となる数値は公表しないことされており、10(人/日)未満の流出は「0」となる。

エ 成人肺炎

患者数(医療機関所在地ベース)

(単位:人/日)

医療機能		高度急性期	急性期	回復期	慢性期	在宅医療等	(再掲)在宅医療等のうち訪問診療分	計
名古屋	平成25年	98	447	297	0	63	0	905
	平成37年	125	651	463	0	98	0	1,337
	平成52年	134	720	519	0	110	0	1,483
海部	平成25年	0	48	28	0	0	0	76
	平成37年	11	71	43	0	12	0	137
	平成52年	11	72	44	0	12	0	139
尾張中部	平成25年	0	12	10	0	0	0	22
	平成37年	0	20	17	0	0	0	37
	平成52年	0	21	18	0	0	0	39
尾張東部	平成25年	26	110	49	0	0	0	185
	平成37年	35	168	80	0	15	0	298
	平成52年	38	186	90	0	17	0	331
尾張西部	平成25年	19	98	78	0	17	0	212
	平成37年	24	141	120	0	26	0	311
	平成52年	24	144	124	0	27	0	319
尾張北部	平成25年	27	117	75	0	18	0	237
	平成37年	33	175	125	0	30	0	363
	平成52年	33	181	130	0	32	0	376
知多半島	平成25年	14	64	61	0	15	0	154
	平成37年	16	92	93	0	22	0	223
	平成52年	17	99	101	0	24	0	241
西三河北部	平成25年	15	63	42	0	11	0	131
	平成37年	20	101	74	0	19	0	214
	平成52年	23	122	92	0	24	0	261
西三河南部西	平成25年	29	116	66	0	17	0	228
	平成37年	35	164	98	0	25	0	322
	平成52年	39	193	119	0	30	0	381
西三河南部東	平成25年	11	37	32	0	0	0	80
	平成37年	13	54	48	0	12	0	127
	平成52年	14	66	60	0	15	0	155
東三河北部	平成25年	0	0	0	0	0	0	0
	平成37年	0	0	0	0	0	0	0
	平成52年	0	0	0	0	0	0	0
東三河南部	平成25年	18	87	50	0	15	0	170
	平成37年	22	117	71	0	21	0	231
	平成52年	24	130	80	0	24	0	258

網掛け部分については、レセプト情報等活用の際の制約から、集計結果が10(人/日)未満となる数値は公表しないことされており、10(人/日)未満の流出は「0」となる。慢性期については、病名に関するデータがないため、全ての疾患で「0」となる。また、高度急性期、急性期及び回復期の一部についても、疾患別に分類されていないものがある。

流出の状況(平成25年度における入院患者受療動向の高度急性期・急性期・回復期の合計)

(単位:人/日)

医療機能	名古屋	海部	尾張中部	尾張東部	尾張西部	尾張北部	知多半島	西三河北部	西三河南部西	西三河南部東	東三河北部	東三河南部
住所地が自圏域の入院患者数	798	95	33	128	174	180	171	109	175	88	13	147
うち自圏域医療機関への入院患者数	724 (90.7%)	72 (75.8%)	17 (51.5%)	102 (79.7%)	174 (100.0%)	180 (100.0%)	131 (76.6%)	109 (100.0%)	175 (100.0%)	76 (86.4%)	13 (100.0%)	147 (100.0%)
うち他圏域医療機関への入院患者数	74 (9.3%)	23 (24.2%)	16 (48.5%)	26 (20.3%)	0 (0.0%)	0 (0.0%)	40 (23.4%)	0 (0.0%)	0 (0.0%)	12 (13.6%)	0 (0.0%)	0 (0.0%)
県内医療圏	74 (9.3%)	23 (24.2%)	16 (48.5%)	26 (20.3%)	0 (0.0%)	0 (0.0%)	40 (23.4%)	0 (0.0%)	0 (0.0%)	12 (13.6%)	0 (0.0%)	0 (0.0%)
名古屋	- (-)	23 (24.2%)	16 (48.5%)	26 (20.3%)	0 (0.0%)	0 (0.0%)	26 (15.2%)	0 (0.0%)	0 (0.0%)	0 (0.0%)	0 (0.0%)	0 (0.0%)
海部	0 (0.0%)	- (-)	0 (0.0%)	0 (0.0%)	0 (0.0%)	0 (0.0%)	0 (0.0%)	0 (0.0%)	0 (0.0%)	0 (0.0%)	0 (0.0%)	0 (0.0%)
尾張中部	0 (0.0%)	0 (0.0%)	- (-)	0 (0.0%)	0 (0.0%)	0 (0.0%)	0 (0.0%)	0 (0.0%)	0 (0.0%)	0 (0.0%)	0 (0.0%)	0 (0.0%)
尾張東部	61 (7.6%)	0 (0.0%)	0 (0.0%)	- (-)	0 (0.0%)	0 (0.0%)	0 (0.0%)	0 (0.0%)	0 (0.0%)	0 (0.0%)	0 (0.0%)	0 (0.0%)
尾張西部	0 (0.0%)	0 (0.0%)	0 (0.0%)	0 (0.0%)	- (-)	0 (0.0%)	0 (0.0%)	0 (0.0%)	0 (0.0%)	0 (0.0%)	0 (0.0%)	0 (0.0%)
尾張北部	13 (1.6%)	0 (0.0%)	0 (0.0%)	0 (0.0%)	0 (0.0%)	- (-)	0 (0.0%)	0 (0.0%)	0 (0.0%)	0 (0.0%)	0 (0.0%)	0 (0.0%)
知多半島	0 (0.0%)	0 (0.0%)	0 (0.0%)	0 (0.0%)	0 (0.0%)	0 (0.0%)	- (-)	0 (0.0%)	0 (0.0%)	0 (0.0%)	0 (0.0%)	0 (0.0%)
西三河北部	0 (0.0%)	0 (0.0%)	0 (0.0%)	0 (0.0%)	0 (0.0%)	0 (0.0%)	0 (0.0%)	- (-)	0 (0.0%)	0 (0.0%)	0 (0.0%)	0 (0.0%)
西三河南部西	0 (0.0%)	0 (0.0%)	0 (0.0%)	0 (0.0%)	0 (0.0%)	0 (0.0%)	14 (8.2%)	0 (0.0%)	- (-)	12 (13.6%)	0 (0.0%)	0 (0.0%)
西三河南部東	0 (0.0%)	0 (0.0%)	0 (0.0%)	0 (0.0%)	0 (0.0%)	0 (0.0%)	0 (0.0%)	0 (0.0%)	0 (0.0%)	- (-)	0 (0.0%)	0 (0.0%)
東三河北部	0 (0.0%)	0 (0.0%)	0 (0.0%)	0 (0.0%)	0 (0.0%)	0 (0.0%)	0 (0.0%)	0 (0.0%)	0 (0.0%)	0 (0.0%)	- (-)	0 (0.0%)
東三河南部	0 (0.0%)	0 (0.0%)	0 (0.0%)	0 (0.0%)	0 (0.0%)	0 (0.0%)	0 (0.0%)	0 (0.0%)	0 (0.0%)	0 (0.0%)	0 (0.0%)	- (-)
県外	0 (0.0%)	0 (0.0%)	0 (0.0%)	0 (0.0%)	0 (0.0%)	0 (0.0%)	0 (0.0%)	0 (0.0%)	0 (0.0%)	0 (0.0%)	0 (0.0%)	0 (0.0%)

網掛け部分については、レセプト情報等活用の際の制約から、集計結果が10(人/日)未満となる数値は公表しないことされており、10(人/日)未満の流出は「0」となる。

流入の状況(平成25年度における入院患者受療動向の高度急性期・急性期・回復期の合計)

(単位:人/日)

医療機能	名古屋	海部	尾張中部	尾張東部	尾張西部	尾張北部	知多半島	西三河北部	西三河南部西	西三河南部東	東三河北部	東三河南部
自圏域所在医療機関への入院患者数	815	72	17	163	174	193	131	109	201	76	13	147
うち住所地在自圏域の入院患者数	724 (88.8%)	72 (100.0%)	17 (100.0%)	102 (62.6%)	174 (100.0%)	180 (93.3%)	131 (100.0%)	109 (100.0%)	175 (87.1%)	76 (100.0%)	13 (100.0%)	147 (100.0%)
うち住所地が他圏域の入院患者数	91 (11.2%)	0 (0.0%)	0 (0.0%)	61 (37.4%)	0 (0.0%)	13 (6.7%)	0 (0.0%)	0 (0.0%)	26 (12.9%)	0 (0.0%)	0 (0.0%)	0 (0.0%)
県内医療圏	91 (11.2%)	0 (0.0%)	0 (0.0%)	61 (37.4%)	0 (0.0%)	13 (6.7%)	0 (0.0%)	0 (0.0%)	26 (12.9%)	0 (0.0%)	0 (0.0%)	0 (0.0%)
名古屋	- (-)	0 (0.0%)	0 (0.0%)	61 (37.4%)	0 (0.0%)	13 (6.7%)	0 (0.0%)	0 (0.0%)	0 (0.0%)	0 (0.0%)	0 (0.0%)	0 (0.0%)
海部	23 (2.8%)	- (-)	0 (0.0%)	0 (0.0%)	0 (0.0%)	0 (0.0%)	0 (0.0%)	0 (0.0%)	0 (0.0%)	0 (0.0%)	0 (0.0%)	0 (0.0%)
尾張中部	16 (2.0%)	0 (0.0%)	- (-)	0 (0.0%)	0 (0.0%)	0 (0.0%)	0 (0.0%)	0 (0.0%)	0 (0.0%)	0 (0.0%)	0 (0.0%)	0 (0.0%)
尾張東部	26 (3.2%)	0 (0.0%)	0 (0.0%)	- (-)	0 (0.0%)	0 (0.0%)	0 (0.0%)	0 (0.0%)	0 (0.0%)	0 (0.0%)	0 (0.0%)	0 (0.0%)
尾張西部	0 (0.0%)	0 (0.0%)	0 (0.0%)	0 (0.0%)	- (-)	0 (0.0%)	0 (0.0%)	0 (0.0%)	0 (0.0%)	0 (0.0%)	0 (0.0%)	0 (0.0%)
尾張北部	0 (0.0%)	0 (0.0%)	0 (0.0%)	0 (0.0%)	0 (0.0%)	- (-)	0 (0.0%)	0 (0.0%)	0 (0.0%)	0 (0.0%)	0 (0.0%)	0 (0.0%)
知多半島	26 (3.2%)	0 (0.0%)	0 (0.0%)	0 (0.0%)	0 (0.0%)	0 (0.0%)	- (-)	0 (0.0%)	14 (7.0%)	0 (0.0%)	0 (0.0%)	0 (0.0%)
西三河北部	0 (0.0%)	0 (0.0%)	0 (0.0%)	0 (0.0%)	0 (0.0%)	0 (0.0%)	0 (0.0%)	- (-)	0 (0.0%)	0 (0.0%)	0 (0.0%)	0 (0.0%)
西三河南部西	0 (0.0%)	0 (0.0%)	0 (0.0%)	0 (0.0%)	0 (0.0%)	0 (0.0%)	0 (0.0%)	0 (0.0%)	- (-)	0 (0.0%)	0 (0.0%)	0 (0.0%)
西三河南部東	0 (0.0%)	0 (0.0%)	0 (0.0%)	0 (0.0%)	0 (0.0%)	0 (0.0%)	0 (0.0%)	0 (0.0%)	12 (6.0%)	- (-)	0 (0.0%)	0 (0.0%)
東三河北部	0 (0.0%)	0 (0.0%)	0 (0.0%)	0 (0.0%)	0 (0.0%)	0 (0.0%)	0 (0.0%)	0 (0.0%)	0 (0.0%)	0 (0.0%)	- (-)	0 (0.0%)
東三河南部	0 (0.0%)	0 (0.0%)	0 (0.0%)	0 (0.0%)	0 (0.0%)	0 (0.0%)	0 (0.0%)	0 (0.0%)	0 (0.0%)	0 (0.0%)	0 (0.0%)	- (-)
県外	0 (0.0%)	0 (0.0%)	0 (0.0%)	0 (0.0%)	0 (0.0%)	0 (0.0%)	0 (0.0%)	0 (0.0%)	0 (0.0%)	0 (0.0%)	0 (0.0%)	0 (0.0%)

網掛け部分については、レセプト情報等活用の際の制約から、集計結果が10(人/日)未満となる数値は公表しないことされており、10(人/日)未満の流出は「0」となる。

オ 大腿骨骨折

患者数(医療機関所在地ベース)

(単位:人/日)

医療機能		高度急性期	急性期	回復期	慢性期	在宅医療等	(再掲)在宅医療等のうち訪問診療分	計
名古屋	平成25年	23	139	108	0	37	0	307
	平成37年	35	217	167	0	56	0	475
	平成52年	39	242	186	0	63	0	530
海部	平成25年	0	13	11	0	0	0	24
	平成37年	0	19	16	0	0	0	35
	平成52年	0	20	16	0	0	0	36
尾張中部	平成25年	0	0	0	0	0	0	0
	平成37年	0	0	0	0	0	0	0
	平成52年	0	0	0	0	0	0	0
尾張東部	平成25年	0	35	22	0	0	0	57
	平成37年	0	56	34	0	0	0	90
	平成52年	0	64	39	0	11	0	114
尾張西部	平成25年	0	32	26	0	0	0	58
	平成37年	0	50	39	0	0	0	89
	平成52年	0	53	41	0	0	0	94
尾張北部	平成25年	0	30	27	0	0	0	57
	平成37年	0	49	44	0	15	0	108
	平成52年	10	52	47	0	16	0	125
知多半島	平成25年	0	27	24	0	0	0	51
	平成37年	0	40	37	0	12	0	89
	平成52年	0	45	41	0	14	0	100
西三河北部	平成25年	0	18	16	0	0	0	34
	平成37年	0	29	27	0	0	0	56
	平成52年	0	36	34	0	0	0	70
西三河南部西	平成25年	0	34	29	0	0	0	63
	平成37年	0	50	42	0	0	0	92
	平成52年	11	60	50	0	10	0	131
西三河南部東	平成25年	0	11	0	0	0	0	11
	平成37年	0	16	14	0	0	0	30
	平成52年	0	20	18	0	0	0	38
東三河北部	平成25年	0	0	0	0	0	0	0
	平成37年	0	0	0	0	0	0	0
	平成52年	0	0	0	0	0	0	0
東三河南部	平成25年	0	41	38	0	13	0	92
	平成37年	0	56	52	0	18	0	126
	平成52年	0	63	59	0	20	0	142

網掛け部分については、レセプト情報等活用の際の制約から、集計結果が10(人/日)未満となる数値は公表しないことされており、10(人/日)未満の流出は「0」となる。
慢性期については、病名に関するデータがないため、全ての疾患で「0」となる。また、高度急性期、急性期及び回復期の一部についても、疾患別に分類されていないものがある。

流出の状況(平成25年度における入院患者受療動向の高度急性期・急性期・回復期の合計)

(単位:人/日)

医療機能	名古屋	海部	尾張中部	尾張東部	尾張西部	尾張北部	知多半島	西三河北部	西三河南部西	西三河南部東	東三河北部	東三河南部
住所地が自圏域の入院患者数	250	32	0	47	55	55	53	35	55	22	0	78
うち自圏域医療機関への入院患者数	231 (92.4%)	22 (68.8%)	0 (0.0%)	37 (78.7%)	55 (100.0%)	55 (100.0%)	53 (100.0%)	35 (100.0%)	55 (100.0%)	22 (100.0%)	0 (0.0%)	78 (100.0%)
うち他圏域医療機関への入院患者数	19 (7.6%)	10 (31.3%)	0 (0.0%)	10 (21.3%)	0 (0.0%)	0 (0.0%)	0 (0.0%)	0 (0.0%)	0 (0.0%)	0 (0.0%)	0 (0.0%)	0 (0.0%)
県内医療圏	19 (7.6%)	10 (31.3%)	0 (0.0%)	10 (21.3%)	0 (0.0%)	0 (0.0%)	0 (0.0%)	0 (0.0%)	0 (0.0%)	0 (0.0%)	0 (0.0%)	0 (0.0%)
名古屋	- (-)	10 (31.3%)	0 (0.0%)	10 (21.3%)	0 (0.0%)	0 (0.0%)	0 (0.0%)	0 (0.0%)	0 (0.0%)	0 (0.0%)	0 (0.0%)	0 (0.0%)
海部	0 (0.0%)	- (-)	0 (0.0%)	0 (0.0%)	0 (0.0%)	0 (0.0%)	0 (0.0%)	0 (0.0%)	0 (0.0%)	0 (0.0%)	0 (0.0%)	0 (0.0%)
尾張中部	0 (0.0%)	0 (0.0%)	- (-)	0 (0.0%)	0 (0.0%)	0 (0.0%)	0 (0.0%)	0 (0.0%)	0 (0.0%)	0 (0.0%)	0 (0.0%)	0 (0.0%)
尾張東部	19 (7.6%)	0 (0.0%)	0 (0.0%)	- (-)	0 (0.0%)	0 (0.0%)	0 (0.0%)	0 (0.0%)	0 (0.0%)	0 (0.0%)	0 (0.0%)	0 (0.0%)
尾張西部	0 (0.0%)	0 (0.0%)	0 (0.0%)	0 (0.0%)	- (-)	0 (0.0%)	0 (0.0%)	0 (0.0%)	0 (0.0%)	0 (0.0%)	0 (0.0%)	0 (0.0%)
尾張北部	0 (0.0%)	0 (0.0%)	0 (0.0%)	0 (0.0%)	0 (0.0%)	- (-)	0 (0.0%)	0 (0.0%)	0 (0.0%)	0 (0.0%)	0 (0.0%)	0 (0.0%)
知多半島	0 (0.0%)	0 (0.0%)	0 (0.0%)	0 (0.0%)	0 (0.0%)	0 (0.0%)	- (-)	0 (0.0%)	0 (0.0%)	0 (0.0%)	0 (0.0%)	0 (0.0%)
西三河北部	0 (0.0%)	0 (0.0%)	0 (0.0%)	0 (0.0%)	0 (0.0%)	0 (0.0%)	0 (0.0%)	- (-)	0 (0.0%)	0 (0.0%)	0 (0.0%)	0 (0.0%)
西三河南部西	0 (0.0%)	0 (0.0%)	0 (0.0%)	0 (0.0%)	0 (0.0%)	0 (0.0%)	0 (0.0%)	0 (0.0%)	- (-)	0 (0.0%)	0 (0.0%)	0 (0.0%)
西三河南部東	0 (0.0%)	0 (0.0%)	0 (0.0%)	0 (0.0%)	0 (0.0%)	0 (0.0%)	0 (0.0%)	0 (0.0%)	0 (0.0%)	- (-)	0 (0.0%)	0 (0.0%)
東三河北部	0 (0.0%)	0 (0.0%)	0 (0.0%)	0 (0.0%)	0 (0.0%)	0 (0.0%)	0 (0.0%)	0 (0.0%)	0 (0.0%)	0 (0.0%)	- (-)	0 (0.0%)
東三河南部	0 (0.0%)	0 (0.0%)	0 (0.0%)	0 (0.0%)	0 (0.0%)	0 (0.0%)	0 (0.0%)	0 (0.0%)	0 (0.0%)	0 (0.0%)	0 (0.0%)	- (-)
県外	0 (0.0%)	0 (0.0%)	0 (0.0%)	0 (0.0%)	0 (0.0%)	0 (0.0%)	0 (0.0%)	0 (0.0%)	0 (0.0%)	0 (0.0%)	0 (0.0%)	0 (0.0%)

網掛け部分については、レセプト情報等活用の際の制約から、集計結果が10(人/日)未満となる数値は公表しないことされており、10(人/日)未満の流出は「0」となる。

流入の状況(平成25年度における入院患者受療動向の高度急性期・急性期・回復期の合計)

(単位:人/日)

医療機能	名古屋	海部	尾張中部	尾張東部	尾張西部	尾張北部	知多半島	西三河北部	西三河南部西	西三河南部東	東三河北部	東三河南部
自圏域所在医療機関への入院患者数	251	22	0	56	55	55	53	35	55	22	0	78
うち住所地在自圏域の入院患者数	231 (92.0%)	22 (100.0%)	0 (0.0%)	37 (66.1%)	55 (100.0%)	55 (100.0%)	53 (100.0%)	35 (100.0%)	55 (100.0%)	22 (100.0%)	0 (0.0%)	78 (100.0%)
うち住所地が他圏域の入院患者数	20 (8.0%)	0 (0.0%)	0 (0.0%)	19 (33.9%)	0 (0.0%)	0 (0.0%)	0 (0.0%)	0 (0.0%)	0 (0.0%)	0 (0.0%)	0 (0.0%)	0 (0.0%)
県内医療圏	20 (8.0%)	0 (0.0%)	0 (0.0%)	19 (33.9%)	0 (0.0%)	0 (0.0%)	0 (0.0%)	0 (0.0%)	0 (0.0%)	0 (0.0%)	0 (0.0%)	0 (0.0%)
名古屋	- (-)	0 (0.0%)	0 (0.0%)	19 (33.9%)	0 (0.0%)	0 (0.0%)	0 (0.0%)	0 (0.0%)	0 (0.0%)	0 (0.0%)	0 (0.0%)	0 (0.0%)
海部	10 (4.0%)	- (-)	0 (0.0%)	0 (0.0%)	0 (0.0%)	0 (0.0%)	0 (0.0%)	0 (0.0%)	0 (0.0%)	0 (0.0%)	0 (0.0%)	0 (0.0%)
尾張中部	0 (0.0%)	0 (0.0%)	- (-)	0 (0.0%)	0 (0.0%)	0 (0.0%)	0 (0.0%)	0 (0.0%)	0 (0.0%)	0 (0.0%)	0 (0.0%)	0 (0.0%)
尾張東部	10 (4.0%)	0 (0.0%)	0 (0.0%)	- (-)	0 (0.0%)	0 (0.0%)	0 (0.0%)	0 (0.0%)	0 (0.0%)	0 (0.0%)	0 (0.0%)	0 (0.0%)
尾張西部	0 (0.0%)	0 (0.0%)	0 (0.0%)	0 (0.0%)	- (-)	0 (0.0%)	0 (0.0%)	0 (0.0%)	0 (0.0%)	0 (0.0%)	0 (0.0%)	0 (0.0%)
尾張北部	0 (0.0%)	0 (0.0%)	0 (0.0%)	0 (0.0%)	0 (0.0%)	- (-)	0 (0.0%)	0 (0.0%)	0 (0.0%)	0 (0.0%)	0 (0.0%)	0 (0.0%)
知多半島	0 (0.0%)	0 (0.0%)	0 (0.0%)	0 (0.0%)	0 (0.0%)	0 (0.0%)	- (-)	0 (0.0%)	0 (0.0%)	0 (0.0%)	0 (0.0%)	0 (0.0%)
西三河北部	0 (0.0%)	0 (0.0%)	0 (0.0%)	0 (0.0%)	0 (0.0%)	0 (0.0%)	0 (0.0%)	- (-)	0 (0.0%)	0 (0.0%)	0 (0.0%)	0 (0.0%)
西三河南部西	0 (0.0%)	0 (0.0%)	0 (0.0%)	0 (0.0%)	0 (0.0%)	0 (0.0%)	0 (0.0%)	0 (0.0%)	- (-)	0 (0.0%)	0 (0.0%)	0 (0.0%)
西三河南部東	0 (0.0%)	0 (0.0%)	0 (0.0%)	0 (0.0%)	0 (0.0%)	0 (0.0%)	0 (0.0%)	0 (0.0%)	0 (0.0%)	- (-)	0 (0.0%)	0 (0.0%)
東三河北部	0 (0.0%)	0 (0.0%)	0 (0.0%)	0 (0.0%)	0 (0.0%)	0 (0.0%)	0 (0.0%)	0 (0.0%)	0 (0.0%)	0 (0.0%)	- (-)	0 (0.0%)
東三河南部	0 (0.0%)	0 (0.0%)	0 (0.0%)	0 (0.0%)	0 (0.0%)	0 (0.0%)	0 (0.0%)	0 (0.0%)	0 (0.0%)	0 (0.0%)	0 (0.0%)	- (-)
県外	0 (0.0%)	0 (0.0%)	0 (0.0%)	0 (0.0%)	0 (0.0%)	0 (0.0%)	0 (0.0%)	0 (0.0%)	0 (0.0%)	0 (0.0%)	0 (0.0%)	0 (0.0%)

網掛け部分については、レセプト情報等活用の際の制約から、集計結果が10(人/日)未満となる数値は公表しないことされており、10(人/日)未満の流出は「0」となる。

カ 消化器系疾患、肝臓・胆道・膵臓系疾患

患者数(医療機関所在地ベース)

(単位:人/日)

医療機能		高度急性期	急性期	回復期	慢性期	在宅医療等	(再掲)在宅医療等のうち訪問診療分	計
名古屋	平成25年	180	380	310	0	130	0	1,000
	平成37年	209	468	383	0	156	0	1,216
	平成52年	215	490	404	0	163	0	1,272
海部	平成25年	12	32	26	0	12	0	82
	平成37年	14	39	32	0	14	0	99
	平成52年	13	38	32	0	14	0	97
尾張中部	平成25年	0	0	0	0	0	0	0
	平成37年	0	0	0	0	0	0	0
	平成52年	0	0	0	0	0	0	0
尾張東部	平成25年	43	109	70	0	13	0	235
	平成37年	51	135	87	0	17	0	290
	平成52年	54	142	92	0	18	0	306
尾張西部	平成25年	28	57	56	0	22	0	163
	平成37年	32	68	69	0	27	0	196
	平成52年	31	68	70	0	27	0	196
尾張北部	平成25年	41	105	64	0	26	0	236
	平成37年	48	128	81	0	31	0	288
	平成52年	47	128	82	0	31	0	288
知多半島	平成25年	22	44	37	0	20	0	123
	平成37年	25	53	47	0	25	0	150
	平成52年	25	55	50	0	26	0	156
西三河北部	平成25年	31	60	62	0	45	0	198
	平成37年	38	79	78	0	53	0	248
	平成52年	40	88	84	0	56	0	268
西三河南部西	平成25年	38	94	67	0	23	0	222
	平成37年	45	116	83	0	29	0	273
	平成52年	48	127	93	0	32	0	300
西三河南部東	平成25年	15	34	32	0	18	0	99
	平成37年	19	43	41	0	23	0	126
	平成52年	20	47	46	0	26	0	139
東三河北部	平成25年	0	0	0	0	0	0	0
	平成37年	0	0	0	0	0	0	0
	平成52年	0	0	0	0	0	0	0
東三河南部	平成25年	43	97	85	0	49	0	274
	平成37年	48	112	98	0	53	0	311
	平成52年	48	114	99	0	53	0	314

網掛け部分については、レセプト情報等活用の際の制約から、集計結果が10(人/日)未満となる数値は公表しないことされており、10(人/日)未満の流出は「0」となる。
慢性期については、病名に関するデータがないため、全ての疾患で「0」となる。また、高度急性期、急性期及び回復期の一部についても、疾患別に分類されていないものがある。

流出の状況(平成25年度における入院患者受療動向の高度急性期・急性期・回復期の合計)

(単位:人/日)

医療機能	名古屋	海部	尾張中部	尾張東部	尾張西部	尾張北部	知多半島	西三河北部	西三河南部西	西三河南部東	東三河北部	東三河南部
住所地が自圏域の入院患者数	762	90	21	129	125	197	151	116	180	90	0	209
うち自圏域医療機関への入院患者数	688 (90.3%)	57 (63.3%)	0 (0.0%)	106 (82.2%)	125 (100.0%)	180 (91.4%)	94 (62.3%)	116 (100.0%)	156 (86.7%)	77 (85.6%)	0 (0.0%)	209 (100.0%)
うち他圏域医療機関への入院患者数	74 (9.7%)	33 (36.7%)	21 (100.0%)	23 (17.8%)	0 (0.0%)	17 (8.6%)	57 (37.7%)	0 (0.0%)	24 (13.3%)	13 (14.4%)	0 (0.0%)	0 (0.0%)
県内医療圏	74 (9.7%)	33 (36.7%)	21 (100.0%)	23 (17.8%)	0 (0.0%)	17 (8.6%)	57 (37.7%)	0 (0.0%)	24 (13.3%)	13 (14.4%)	0 (0.0%)	0 (0.0%)
名古屋	- (-)	33 (36.7%)	21 (100.0%)	23 (17.8%)	0 (0.0%)	17 (8.6%)	39 (25.8%)	0 (0.0%)	0 (0.0%)	0 (0.0%)	0 (0.0%)	0 (0.0%)
海部	0 (0.0%)	- (-)	0 (0.0%)	0 (0.0%)	0 (0.0%)	0 (0.0%)	0 (0.0%)	0 (0.0%)	0 (0.0%)	0 (0.0%)	0 (0.0%)	0 (0.0%)
尾張中部	0 (0.0%)	0 (0.0%)	- (-)	0 (0.0%)	0 (0.0%)	0 (0.0%)	0 (0.0%)	0 (0.0%)	0 (0.0%)	0 (0.0%)	0 (0.0%)	0 (0.0%)
尾張東部	74 (9.7%)	0 (0.0%)	0 (0.0%)	- (-)	0 (0.0%)	0 (0.0%)	0 (0.0%)	0 (0.0%)	11 (6.1%)	0 (0.0%)	0 (0.0%)	0 (0.0%)
尾張西部	0 (0.0%)	0 (0.0%)	0 (0.0%)	0 (0.0%)	- (-)	0 (0.0%)	0 (0.0%)	0 (0.0%)	0 (0.0%)	0 (0.0%)	0 (0.0%)	0 (0.0%)
尾張北部	0 (0.0%)	0 (0.0%)	0 (0.0%)	0 (0.0%)	0 (0.0%)	- (-)	0 (0.0%)	0 (0.0%)	0 (0.0%)	0 (0.0%)	0 (0.0%)	0 (0.0%)
知多半島	0 (0.0%)	0 (0.0%)	0 (0.0%)	0 (0.0%)	0 (0.0%)	0 (0.0%)	- (-)	0 (0.0%)	0 (0.0%)	0 (0.0%)	0 (0.0%)	0 (0.0%)
西三河北部	0 (0.0%)	0 (0.0%)	0 (0.0%)	0 (0.0%)	0 (0.0%)	0 (0.0%)	0 (0.0%)	- (-)	13 (7.2%)	0 (0.0%)	0 (0.0%)	0 (0.0%)
西三河南部西	0 (0.0%)	0 (0.0%)	0 (0.0%)	0 (0.0%)	0 (0.0%)	0 (0.0%)	18 (11.9%)	0 (0.0%)	- (-)	13 (14.4%)	0 (0.0%)	0 (0.0%)
西三河南部東	0 (0.0%)	0 (0.0%)	0 (0.0%)	0 (0.0%)	0 (0.0%)	0 (0.0%)	0 (0.0%)	0 (0.0%)	0 (0.0%)	- (-)	0 (0.0%)	0 (0.0%)
東三河北部	0 (0.0%)	0 (0.0%)	0 (0.0%)	0 (0.0%)	0 (0.0%)	0 (0.0%)	0 (0.0%)	0 (0.0%)	0 (0.0%)	0 (0.0%)	- (-)	0 (0.0%)
東三河南部	0 (0.0%)	0 (0.0%)	0 (0.0%)	0 (0.0%)	0 (0.0%)	0 (0.0%)	0 (0.0%)	0 (0.0%)	0 (0.0%)	0 (0.0%)	0 (0.0%)	- (-)
県外	0 (0.0%)	0 (0.0%)	0 (0.0%)	0 (0.0%)	0 (0.0%)	0 (0.0%)	0 (0.0%)	0 (0.0%)	0 (0.0%)	0 (0.0%)	0 (0.0%)	0 (0.0%)

網掛け部分については、レセプト情報等活用の際の制約から、集計結果が10(人/日)未満となる数値は公表しないことされており、10(人/日)未満の流出は「0」となる。

流入の状況(平成25年度における入院患者受療動向の高度急性期・急性期・回復期の合計)

(単位:人/日)

医療機能	名古屋	海部	尾張中部	尾張東部	尾張西部	尾張北部	知多半島	西三河北部	西三河南部西	西三河南部東	東三河北部	東三河南部
自圏域所在医療機関への入院患者数	821	57	0	191	125	180	94	129	187	77	0	209
うち住所地在自圏域の入院患者数	688 (83.8%)	57 (100.0%)	0 (0.0%)	106 (55.5%)	125 (100.0%)	180 (100.0%)	94 (100.0%)	116 (89.9%)	156 (83.4%)	77 (100.0%)	0 (0.0%)	209 (100.0%)
うち住所地在他圏域の入院患者数	133 (16.2%)	0 (0.0%)	0 (0.0%)	85 (44.5%)	0 (0.0%)	0 (0.0%)	0 (0.0%)	13 (10.1%)	31 (16.6%)	0 (0.0%)	0 (0.0%)	0 (0.0%)
県内医療圏	133 (16.2%)	0 (0.0%)	0 (0.0%)	85 (44.5%)	0 (0.0%)	0 (0.0%)	0 (0.0%)	13 (10.1%)	31 (16.6%)	0 (0.0%)	0 (0.0%)	0 (0.0%)
名古屋	- (-)	0 (0.0%)	0 (0.0%)	74 (38.7%)	0 (0.0%)	0 (0.0%)	0 (0.0%)	0 (0.0%)	0 (0.0%)	0 (0.0%)	0 (0.0%)	0 (0.0%)
海部	33 (4.0%)	- (-)	0 (0.0%)	0 (0.0%)	0 (0.0%)	0 (0.0%)	0 (0.0%)	0 (0.0%)	0 (0.0%)	0 (0.0%)	0 (0.0%)	0 (0.0%)
尾張中部	21 (2.6%)	0 (0.0%)	- (-)	0 (0.0%)	0 (0.0%)	0 (0.0%)	0 (0.0%)	0 (0.0%)	0 (0.0%)	0 (0.0%)	0 (0.0%)	0 (0.0%)
尾張東部	23 (2.8%)	0 (0.0%)	0 (0.0%)	- (-)	0 (0.0%)	0 (0.0%)	0 (0.0%)	0 (0.0%)	0 (0.0%)	0 (0.0%)	0 (0.0%)	0 (0.0%)
尾張西部	0 (0.0%)	0 (0.0%)	0 (0.0%)	0 (0.0%)	- (-)	0 (0.0%)	0 (0.0%)	0 (0.0%)	0 (0.0%)	0 (0.0%)	0 (0.0%)	0 (0.0%)
尾張北部	17 (2.1%)	0 (0.0%)	0 (0.0%)	0 (0.0%)	0 (0.0%)	- (-)	0 (0.0%)	0 (0.0%)	0 (0.0%)	0 (0.0%)	0 (0.0%)	0 (0.0%)
知多半島	39 (4.8%)	0 (0.0%)	0 (0.0%)	0 (0.0%)	0 (0.0%)	0 (0.0%)	- (-)	0 (0.0%)	18 (9.6%)	0 (0.0%)	0 (0.0%)	0 (0.0%)
西三河北部	0 (0.0%)	0 (0.0%)	0 (0.0%)	0 (0.0%)	0 (0.0%)	0 (0.0%)	0 (0.0%)	- (-)	0 (0.0%)	0 (0.0%)	0 (0.0%)	0 (0.0%)
西三河南部西	0 (0.0%)	0 (0.0%)	0 (0.0%)	11 (5.8%)	0 (0.0%)	0 (0.0%)	0 (0.0%)	13 (10.1%)	- (-)	0 (0.0%)	0 (0.0%)	0 (0.0%)
西三河南部東	0 (0.0%)	0 (0.0%)	0 (0.0%)	0 (0.0%)	0 (0.0%)	0 (0.0%)	0 (0.0%)	0 (0.0%)	13 (7.0%)	- (-)	0 (0.0%)	0 (0.0%)
東三河北部	0 (0.0%)	0 (0.0%)	0 (0.0%)	0 (0.0%)	0 (0.0%)	0 (0.0%)	0 (0.0%)	0 (0.0%)	0 (0.0%)	0 (0.0%)	- (-)	0 (0.0%)
東三河南部	0 (0.0%)	0 (0.0%)	0 (0.0%)	0 (0.0%)	0 (0.0%)	0 (0.0%)	0 (0.0%)	0 (0.0%)	0 (0.0%)	0 (0.0%)	0 (0.0%)	- (-)
県外	0 (0.0%)	0 (0.0%)	0 (0.0%)	0 (0.0%)	0 (0.0%)	0 (0.0%)	0 (0.0%)	0 (0.0%)	0 (0.0%)	0 (0.0%)	0 (0.0%)	0 (0.0%)

網掛け部分については、レセプト情報等活用の際の制約から、集計結果が10(人/日)未満となる数値は公表しないことされており、10(人/日)未満の流出は「0」となる。

キ 小児疾患

患者数(医療機関所在地ベース)

(単位:人/日)

医療機能	高度急性期	急性期	回復期	慢性期	在宅医療等	(再掲)在宅医療等のうち訪問診療分	計
名古屋	平成25年	21	37	16	0	0	74
	平成37年	19	38	20	0	0	77
	平成52年	18	37	21	0	0	76
海部	平成25年	0	0	0	0	0	0
	平成37年	0	0	0	0	0	0
	平成52年	0	0	0	0	0	0
尾張中部	平成25年	0	0	0	0	0	0
	平成37年	0	0	0	0	0	0
	平成52年	0	0	0	0	0	0
尾張東部	平成25年	0	12	0	0	0	12
	平成37年	0	13	0	0	0	13
	平成52年	0	13	0	0	0	13
尾張西部	平成25年	0	0	0	0	0	0
	平成37年	0	0	0	0	0	0
	平成52年	0	0	0	0	0	0
尾張北部	平成25年	0	15	0	0	0	15
	平成37年	0	14	0	0	0	14
	平成52年	0	13	0	0	0	13
知多半島	平成25年	0	0	0	0	0	0
	平成37年	0	0	0	0	0	0
	平成52年	0	0	0	0	0	0
西三河北部	平成25年	0	0	0	0	0	0
	平成37年	0	0	0	0	0	0
	平成52年	0	0	0	0	0	0
西三河南部西	平成25年	0	11	0	0	0	11
	平成37年	0	0	0	0	0	0
	平成52年	0	0	0	0	0	0
西三河南部東	平成25年	0	0	0	0	0	0
	平成37年	0	0	0	0	0	0
	平成52年	0	0	0	0	0	0
東三河北部	平成25年	0	0	0	0	0	0
	平成37年	0	0	0	0	0	0
	平成52年	0	0	0	0	0	0
東三河南部	平成25年	0	0	0	0	0	0
	平成37年	0	0	0	0	0	0
	平成52年	0	0	0	0	0	0

網掛け部分については、レセプト情報等活用の際の制約から、集計結果が10(人/日)未満となる数値は公表しないことされており、10(人/日)未満の流出は「0」となる。
慢性期については、病名に関するデータがないため、全ての疾患で「0」となる。また、高度急性期、急性期及び回復期の一部についても、疾患別に分類されていないものがある。

流出の状況(平成25年度における入院患者受療動向の高度急性期・急性期・回復期の合計)

(単位:人/日)

医療機能	名古屋	海部	尾張中部	尾張東部	尾張西部	尾張北部	知多半島	西三河北部	西三河南部西	西三河南部東	東三河北部	東三河南部
住所地在自圏域の入院患者数	56	0	0	11	11	19	0	0	15	0	0	14
うち自圏域医療機関への入院患者数	56 (100.0%)	0 (0.0%)	0 (0.0%)	11 (100.0%)	11 (100.0%)	19 (100.0%)	0 (0.0%)	0 (0.0%)	15 (100.0%)	0 (0.0%)	0 (0.0%)	14 (100.0%)
うち他圏域医療機関への入院患者数	0 (0.0%)	0 (0.0%)	0 (0.0%)	0 (0.0%)	0 (0.0%)	0 (0.0%)	0 (0.0%)	0 (0.0%)	0 (0.0%)	0 (0.0%)	0 (0.0%)	0 (0.0%)
県内医療圏	0 (0.0%)	0 (0.0%)	0 (0.0%)	0 (0.0%)	0 (0.0%)	0 (0.0%)	0 (0.0%)	0 (0.0%)	0 (0.0%)	0 (0.0%)	0 (0.0%)	0 (0.0%)
名古屋	- (-)	0 (0.0%)	0 (0.0%)	0 (0.0%)	0 (0.0%)	0 (0.0%)	0 (0.0%)	0 (0.0%)	0 (0.0%)	0 (0.0%)	0 (0.0%)	0 (0.0%)
海部	0 (0.0%)	- (-)	0 (0.0%)	0 (0.0%)	0 (0.0%)	0 (0.0%)	0 (0.0%)	0 (0.0%)	0 (0.0%)	0 (0.0%)	0 (0.0%)	0 (0.0%)
尾張中部	0 (0.0%)	0 (0.0%)	- (-)	0 (0.0%)	0 (0.0%)	0 (0.0%)	0 (0.0%)	0 (0.0%)	0 (0.0%)	0 (0.0%)	0 (0.0%)	0 (0.0%)
尾張東部	0 (0.0%)	0 (0.0%)	0 (0.0%)	- (-)	0 (0.0%)	0 (0.0%)	0 (0.0%)	0 (0.0%)	0 (0.0%)	0 (0.0%)	0 (0.0%)	0 (0.0%)
尾張西部	0 (0.0%)	0 (0.0%)	0 (0.0%)	0 (0.0%)	- (-)	0 (0.0%)	0 (0.0%)	0 (0.0%)	0 (0.0%)	0 (0.0%)	0 (0.0%)	0 (0.0%)
尾張北部	0 (0.0%)	0 (0.0%)	0 (0.0%)	0 (0.0%)	0 (0.0%)	- (-)	0 (0.0%)	0 (0.0%)	0 (0.0%)	0 (0.0%)	0 (0.0%)	0 (0.0%)
知多半島	0 (0.0%)	0 (0.0%)	0 (0.0%)	0 (0.0%)	0 (0.0%)	0 (0.0%)	- (-)	0 (0.0%)	0 (0.0%)	0 (0.0%)	0 (0.0%)	0 (0.0%)
西三河北部	0 (0.0%)	0 (0.0%)	0 (0.0%)	0 (0.0%)	0 (0.0%)	0 (0.0%)	0 (0.0%)	- (-)	0 (0.0%)	0 (0.0%)	0 (0.0%)	0 (0.0%)
西三河南部西	0 (0.0%)	0 (0.0%)	0 (0.0%)	0 (0.0%)	0 (0.0%)	0 (0.0%)	0 (0.0%)	0 (0.0%)	- (-)	0 (0.0%)	0 (0.0%)	0 (0.0%)
西三河南部東	0 (0.0%)	0 (0.0%)	0 (0.0%)	0 (0.0%)	0 (0.0%)	0 (0.0%)	0 (0.0%)	0 (0.0%)	0 (0.0%)	- (-)	0 (0.0%)	0 (0.0%)
東三河北部	0 (0.0%)	0 (0.0%)	0 (0.0%)	0 (0.0%)	0 (0.0%)	0 (0.0%)	0 (0.0%)	0 (0.0%)	0 (0.0%)	0 (0.0%)	- (-)	0 (0.0%)
東三河南部	0 (0.0%)	0 (0.0%)	0 (0.0%)	0 (0.0%)	0 (0.0%)	0 (0.0%)	0 (0.0%)	0 (0.0%)	0 (0.0%)	0 (0.0%)	0 (0.0%)	- (-)
県外	0 (0.0%)	0 (0.0%)	0 (0.0%)	0 (0.0%)	0 (0.0%)	0 (0.0%)	0 (0.0%)	0 (0.0%)	0 (0.0%)	0 (0.0%)	0 (0.0%)	0 (0.0%)

網掛け部分については、レセプト情報等活用の際の制約から、集計結果が10(人/日)未満となる数値は公表しないことされており、10(人/日)未満の流出は「0」となる。

流入の状況(平成25年度における入院患者受療動向の高度急性期・急性期・回復期の合計)

(単位:人/日)

医療機能	名古屋	海部	尾張中部	尾張東部	尾張西部	尾張北部	知多半島	西三河北部	西三河南部西	西三河南部東	東三河北部	東三河南部
自圏域所在医療機関への入院患者数	56	0	0	11	11	19	0	0	15	0	0	14
うち住所地が自圏域の入院患者数	56 (100.0%)	0 (0.0%)	0 (0.0%)	11 (100.0%)	11 (100.0%)	19 (100.0%)	0 (0.0%)	0 (0.0%)	15 (100.0%)	0 (0.0%)	0 (0.0%)	14 (100.0%)
うち住所地が他圏域の入院患者数	0 (0.0%)	0 (0.0%)	0 (0.0%)	0 (0.0%)	0 (0.0%)	0 (0.0%)	0 (0.0%)	0 (0.0%)	0 (0.0%)	0 (0.0%)	0 (0.0%)	0 (0.0%)
県内医療圏	0 (0.0%)	0 (0.0%)	0 (0.0%)	0 (0.0%)	0 (0.0%)	0 (0.0%)	0 (0.0%)	0 (0.0%)	0 (0.0%)	0 (0.0%)	0 (0.0%)	0 (0.0%)
名古屋	- (-)	0 (0.0%)	0 (0.0%)	0 (0.0%)	0 (0.0%)	0 (0.0%)	0 (0.0%)	0 (0.0%)	0 (0.0%)	0 (0.0%)	0 (0.0%)	0 (0.0%)
海部	0 (0.0%)	- (-)	0 (0.0%)	0 (0.0%)	0 (0.0%)	0 (0.0%)	0 (0.0%)	0 (0.0%)	0 (0.0%)	0 (0.0%)	0 (0.0%)	0 (0.0%)
尾張中部	0 (0.0%)	0 (0.0%)	- (-)	0 (0.0%)	0 (0.0%)	0 (0.0%)	0 (0.0%)	0 (0.0%)	0 (0.0%)	0 (0.0%)	0 (0.0%)	0 (0.0%)
尾張東部	0 (0.0%)	0 (0.0%)	0 (0.0%)	- (-)	0 (0.0%)	0 (0.0%)	0 (0.0%)	0 (0.0%)	0 (0.0%)	0 (0.0%)	0 (0.0%)	0 (0.0%)
尾張西部	0 (0.0%)	0 (0.0%)	0 (0.0%)	0 (0.0%)	- (-)	0 (0.0%)	0 (0.0%)	0 (0.0%)	0 (0.0%)	0 (0.0%)	0 (0.0%)	0 (0.0%)
尾張北部	0 (0.0%)	0 (0.0%)	0 (0.0%)	0 (0.0%)	0 (0.0%)	- (-)	0 (0.0%)	0 (0.0%)	0 (0.0%)	0 (0.0%)	0 (0.0%)	0 (0.0%)
知多半島	0 (0.0%)	0 (0.0%)	0 (0.0%)	0 (0.0%)	0 (0.0%)	0 (0.0%)	- (-)	0 (0.0%)	0 (0.0%)	0 (0.0%)	0 (0.0%)	0 (0.0%)
西三河北部	0 (0.0%)	0 (0.0%)	0 (0.0%)	0 (0.0%)	0 (0.0%)	0 (0.0%)	0 (0.0%)	- (-)	0 (0.0%)	0 (0.0%)	0 (0.0%)	0 (0.0%)
西三河南部西	0 (0.0%)	0 (0.0%)	0 (0.0%)	0 (0.0%)	0 (0.0%)	0 (0.0%)	0 (0.0%)	0 (0.0%)	- (-)	0 (0.0%)	0 (0.0%)	0 (0.0%)
西三河南部東	0 (0.0%)	0 (0.0%)	0 (0.0%)	0 (0.0%)	0 (0.0%)	0 (0.0%)	0 (0.0%)	0 (0.0%)	0 (0.0%)	- (-)	0 (0.0%)	0 (0.0%)
東三河北部	0 (0.0%)	0 (0.0%)	0 (0.0%)	0 (0.0%)	0 (0.0%)	0 (0.0%)	0 (0.0%)	0 (0.0%)	0 (0.0%)	0 (0.0%)	- (-)	0 (0.0%)
東三河南部	0 (0.0%)	0 (0.0%)	0 (0.0%)	0 (0.0%)	0 (0.0%)	0 (0.0%)	0 (0.0%)	0 (0.0%)	0 (0.0%)	0 (0.0%)	0 (0.0%)	- (-)
県外	0 (0.0%)	0 (0.0%)	0 (0.0%)	0 (0.0%)	0 (0.0%)	0 (0.0%)	0 (0.0%)	0 (0.0%)	0 (0.0%)	0 (0.0%)	0 (0.0%)	0 (0.0%)

網掛け部分については、レセプト情報等活用の際の制約から、集計結果が10(人/日)未満となる数値は公表しないこととされており、10(人/日)未満の流出は「0」となる。

(6) DPC調査参加施設 主要診断群(MDC)別救急車搬送件数(平成25年度)

(単位:人/年)

2次医療圏	施設名	01 神経	02 眼科	03 耳鼻	04 呼吸器	05 循環器	06 消化器	07 筋骨格	08 皮膚	09 乳房	10 内分泌	11 腎尿路	12 女性	13 血液	14 新生児	15 小児	16 外傷	17 精神	18 その他	計	
名古屋	名古屋市立大学病院	162	-	22	163	140	149	16	10	-	48	47	20	30	-	12	74	-	26	919	
	名古屋大学医学部附属病院	119	-	33	135	264	167	11	-	-	31	40	29	19	56	15	44	-	24	987	
	名古屋市立東部医療センター	337	-	63	358	310	302	18	17	-	75	116	17	31	-	41	303	21	79	2,088	
	名古屋第一赤十字病院	386	-	33	359	656	327	29	18	-	46	86	179	61	40	63	271	-	68	2,622	
	名古屋第二赤十字病院	675	-	64	473	806	466	38	16	-	102	131	92	49	-	33	458	-	85	3,488	
	独立行政法人労働者健康福祉機構 中部労災病院	212	-	66	200	192	150	55	-	-	73	91	-	13	-	15	196	-	30	1,293	
	独立行政法人国立病院機構 名古屋医療センター	631	-	44	537	725	366	47	21	-	87	105	-	74	-	31	623	15	66	3,372	
	愛知県がんセンター中央病院	-	-	-	15	-	37	-	-	-	-	-	-	-	-	-	-	-	-	-	52
	社会医療法人愛生会 総合上飯田第一病院	152	-	61	159	32	146	59	-	-	49	55	-	16	-	32	238	-	-	999	
	名鉄病院	164	-	115	205	195	310	37	14	-	67	87	-	25	-	47	208	12	38	1,524	
	医療法人衆済会 増子記念病院	-	-	-	10	-	-	-	-	-	-	21	-	-	-	-	-	-	-	-	31
	名古屋セントラル病院	151	-	36	117	46	134	23	-	-	27	42	-	10	-	-	99	39	-	724	
	国家公務員共済組合連合会 名城病院	55	-	24	90	226	126	-	-	-	25	68	-	-	-	22	32	37	-	705	
	社会福祉法人聖霊会聖霊病院	32	-	13	72	15	44	11	-	-	13	-	11	10	121	-	232	-	-	574	
	みなと医療生活協同組合 協立総合病院	131	-	67	245	192	168	25	-	-	68	100	-	14	-	33	148	17	27	1,235	
	名古屋掖済会病院	446	-	67	438	483	314	26	32	-	87	124	23	40	-	26	587	10	86	2,789	
	藤田保健衛生大学 坂文種報徳會病院	99	-	51	101	43	99	25	11	-	15	14	-	12	-	27	142	-	15	654	
	名古屋共立病院	48	-	-	49	37	57	11	-	-	10	20	-	-	-	10	-	-	10	252	
	独立行政法人地域医療機能推進機構 中京病院	494	-	31	323	423	295	50	20	-	63	141	36	48	31	38	582	-	36	2,611	
	大同病院	137	-	46	237	156	158	17	-	-	39	51	12	25	10	92	139	-	14	1,133	
総合病院 南生協病院	112	-	36	252	148	148	32	-	-	61	56	-	11	-	17	155	-	26	1,054		
名古屋記念病院	134	-	80	156	115	144	30	12	-	31	52	11	15	-	89	192	-	30	1,091		
医療法人蜂友会 はちや整形外科病院	-	-	-	-	-	-	-	-	-	-	-	-	-	-	-	-	-	-	-	0	
名古屋市立西部医療センター	58	-	19	143	23	105	25	-	-	30	37	22	10	47	46	103	-	24	692		
海部	愛知県厚生農業協同組合連合会 海南病院	335	-	29	346	294	249	15	14	-	57	72	31	48	32	25	355	-	85	1,987	
	津島市民病院	246	-	49	304	193	190	29	17	-	31	43	10	22	-	25	197	-	47	1,403	
尾張東部	藤田保健衛生大学病院	644	-	46	291	589	336	58	11	-	89	117	90	47	42	68	506	13	87	3,034	
	愛知医科大学病院	326	-	40	140	281	167	28	-	-	39	48	62	87	41	35	212	-	41	1,547	
	公立陶生病院	387	-	131	446	429	276	47	-	-	67	85	11	43	-	44	350	-	71	2,387	
	独立行政法人労働者健康福祉機構 旭労災病院	42	-	22	138	130	119	21	-	-	38	31	-	-	-	24	129	12	26	732	

2次医療圏	施設名	01 神経	02 眼科	03 耳鼻	04 呼吸器	05 循環器	06 消化器	07 筋骨格	08 皮膚	09 乳房	10 内分泌	11 腎尿路	12 女性	13 血液	14 新生児	15 小児	16 外傷	17 精神	18 その他	計
尾張西部	総合大雄会病院	201	-	38	188	250	134	13	11	-	32	33	-	20	-	19	266	-	40	1,245
	一宮市立市民病院	365	-	51	315	444	284	20	16	-	69	62	27	50	22	49	338	-	52	2,164
	大雄会第一病院	-	-	-	-	-	-	-	-	-	-	-	-	-	-	-	-	-	-	0
	一宮西病院	195	-	32	243	177	151	17	-	-	43	61	-	15	-	33	167	-	20	1,154
	稲沢市民病院	63	-	63	198	126	108	20	-	-	47	43	-	-	-	27	108	19	-	822
	愛知県厚生農業協同組合連合会 尾西病院	78	-	34	112	60	61	14	-	-	16	17	-	-	-	25	159	-	-	576
尾張北部	小牧市民病院	320	-	18	318	306	276	18	-	-	35	81	17	46	-	28	289	-	69	1,821
	春日井市民病院	611	-	58	411	394	377	47	16	-	80	86	18	47	-	51	285	-	110	2,591
	医療法人徳洲会 名古屋徳洲会総合病院	30	-	14	135	376	119	33	-	-	39	30	-	21	-	15	200	-	22	1,034
	愛知県厚生農業協同組合連合会 江南厚生病院	277	-	97	268	207	203	36	11	-	66	66	36	22	-	20	226	-	68	1,603
	社会医療法人 志聖会 総合犬山中央病院	104	-	38	130	94	92	19	-	-	40	33	-	-	-	16	113	19	18	716
知多半島	半田市立半田病院	351	-	50	419	412	312	36	17	-	95	135	19	28	28	46	450	-	96	2,494
	知多市民病院	116	-	22	113	78	72	23	-	-	25	44	-	-	-	15	110	-	11	629
	愛知県厚生農業協同組合連合会 知多厚生病院	94	-	20	100	46	45	13	-	-	28	19	-	15	-	-	136	16	-	532
西三河北部	愛知県厚生農業協同組合連合会 豊田厚生病院	377	-	79	487	406	347	31	16	-	63	72	18	28	-	41	364	-	85	2,414
	トヨタ記念病院	479	-	61	428	298	364	75	14	-	74	119	73	32	80	45	427	-	44	2,613
西三河南部東	岡崎市民病院	413	-	50	325	496	385	25	-	-	73	89	17	34	-	38	476	-	35	2,456
	医療法人 鉄友会 宇野病院	-	-	-	16	-	-	-	-	-	-	-	-	-	-	-	-	-	-	16
	医療法人 愛整会 北斗病院	-	-	-	-	-	-	-	-	-	-	-	-	-	-	-	17	-	-	17
	愛知県がんセンター愛知病院	-	-	-	56	-	41	-	-	-	-	-	-	-	-	-	16	-	-	113
西三河南部西	医療法人豊田会 刈谷豊田総合病院	415	-	66	678	396	549	40	21	-	101	138	18	37	-	64	377	12	65	2,977
	碧南市民病院	192	-	86	250	182	163	30	-	-	56	37	-	16	-	24	188	-	26	1,250
	愛知県厚生農業協同組合連合会 安城更生病院	428	-	71	352	307	305	28	16	-	67	90	23	58	135	19	294	-	52	2,245
	社会医療法人財団新和会 八千代病院	63	-	-	67	76	102	22	-	-	22	19	-	-	-	-	57	-	13	441
	西尾市民病院	162	-	109	268	193	195	29	10	-	45	49	-	39	-	10	253	-	46	1,408
東三河南部	豊橋市民病院	382	-	19	368	434	396	33	15	-	67	80	70	83	112	33	331	-	76	2,499
	医療法人光生会 光生会病院	25	-	15	61	12	106	19	-	-	15	14	-	-	-	20	71	-	-	358
	成田記念病院	52	-	36	68	28	81	27	-	-	18	75	-	18	-	10	117	-	28	558
	豊川市民病院	300	-	25	285	275	259	12	-	-	49	47	15	41	-	21	245	-	56	1,630
	総合青山病院	22	-	13	49	18	33	10	-	-	-	10	-	-	-	-	41	-	-	196
	蒲郡市民病院	160	-	42	142	180	134	33	-	-	35	39	-	24	-	10	203	-	17	1,019
	愛知県厚生農業協同組合連合会 渥美病院	103	-	23	141	61	77	10	-	-	30	26	-	-	-	-	105	-	11	587

出典：厚生労働省DPC公開データ(平成25年度)

(7) DPC調査参加施設 疾患別患者数(平成25年度)

(単位:人/年)

2次医療圏	施設名	急性心筋梗塞	脳卒中	重篤な外的傷害	成人肺炎	大腿骨骨折	計
名古屋	名古屋市立大学病院	403	296	51	388	0	1,138
	名古屋大学医学部附属病院	518	209	0	255	0	982
	名古屋市立東部医療センター	390	434	80	485	192	1581
	名古屋第一赤十字病院	903	451	85	390	125	1954
	名古屋第二赤十字病院	573	882	226	447	164	2292
	独立行政法人労働者健康福祉機構 中部労災病院	482	221	86	395	96	1280
	独立行政法人国立病院機構 名古屋医療センター	688	641	203	539	187	2258
	愛知県がんセンター中央病院	0	0	0	39	0	39
	社会医療法人愛生会 総合上飯田第一病院	0	201	40	288	151	680
	名鉄病院	184	228	64	358	96	930
	医療法人衆済会 増子記念病院	0	13	0	63	0	76
	名古屋セントラル病院	264	186	24	204	33	711
	国家公務員共済組合連合会 名城病院	549	71	37	200	0	857
	社会福祉法人聖霊会聖霊病院	0	49	17	99	232	397
	みなと医療生活協同組合 協立総合病院	231	201	14	625	89	1160
	名古屋掖済会病院	567	611	238	593	199	2208
	藤田保健衛生大学 坂文種報徳會病院	305	133	17	169	66	690
	名古屋共立病院	266	143	10	146	0	565
	独立行政法人地域医療機能推進機構 中京病院	524	568	190	423	180	1885
	大同病院	289	155	23	347	66	880
総合病院 南生協病院	201	148	15	573	108	1045	
名古屋記念病院	279	152	53	324	130	938	
医療法人蜂友会 はちや整形外科病院	0	0	0	0	0	0	
名古屋市立西部医療センター	0	104	41	312	65	522	
海部	愛知県厚生農業協同組合連合会 海南病院	422	518	137	464	195	1736
	津島市民病院	117	301	98	460	46	1022
尾張東部	藤田保健衛生大学病院	1,036	744	215	311	116	2422
	愛知医科大学病院	641	412	71	317	78	1519
	公立陶生病院	395	472	136	857	196	2056
	独立行政法人労働者健康福祉機構 旭労災病院	245	92	0	516	137	990
尾張西部	総合大雄会病院	429	270	82	257	105	1143
	一宮市立市民病院	944	449	94	516	213	2216
	大雄会第一病院	0	0	0	0	0	0
	一宮西病院	655	280	68	442	105	1550
	稲沢市民病院	137	103	29	330	10	609
	愛知県厚生農業協同組合連合会 尾西病院	135	134	67	237	70	643
尾張北部	小牧市民病院	729	522	128	408	167	1954
	春日井市民病院	734	584	84	437	148	1987
	医療法人徳洲会 名古屋徳洲会総合病院	592	33	19	228	107	979
	愛知県厚生農業協同組合連合会 江南厚生病院	585	363	37	533	178	1696
	社会医療法人 志聖会 総合犬山中央病院	405	106	22	239	45	817

(単位:人/年)

2次医療圏	施設名	急性心筋梗塞	脳卒中	重篤な外的傷害	成人肺炎	大腿骨骨折	計
知多半島	半田市立半田病院	560	390	94	518	226	1788
	知多市民病院	192	137	17	219	31	596
	愛知県厚生農業協同組合連合会 知多厚生病院	10	120	23	255	56	464
西三河北部	愛知県厚生農業協同組合連合会 豊田厚生病院	750	518	179	663	198	2308
	トヨタ記念病院	842	467	128	631	137	2205
西三河南部東	岡崎市民病院	646	635	198	648	254	2381
	医療法人 鉄友会 宇野病院	0	12	0	40	0	52
	医療法人 愛整会 北斗病院	0	0	0	22	0	22
	愛知県がんセンター愛知病院	0	0	0	119	0	119
西三河南部西	医療法人豊田会 刈谷豊田総合病院	363	505	116	810	166	1960
	碧南市民病院	196	260	13	394	150	1013
	愛知県厚生農業協同組合連合会 安城更生病院	751	612	101	613	195	2272
	社会医療法人財団新和会 八千代病院	177	100	14	175	10	476
	西尾市民病院	253	185	78	473	131	1120
東三河南部	豊橋市民病院	522	543	123	539	139	1866
	医療法人光生会 光生会病院	0	110	10	156	47	323
	成田記念病院	101	82	31	150	60	424
	豊川市民病院	228	382	85	366	136	1197
	総合青山病院	78	48	0	158	28	312
	蒲郡市民病院	226	207	55	284	142	914
	愛知県厚生農業協同組合連合会 渥美病院	151	171	57	405	44	828

出典:厚生労働省DPC公開データ(平成25年度)

疾患は、以下のDPC疾患名の合計値

疾患名	DPC 疾患コード	DPC 疾患名
急性心筋梗塞	050030	急性心筋梗塞、再発性心筋梗塞
	050050	狭心症、慢性虚血性心疾患
脳卒中	010020	くも膜下出血、破裂脳動脈瘤
	010040	非外傷性頭蓋内血腫(非外傷性硬膜下血腫以外)
	010060	脳梗塞
重篤な外的傷害	160100	頭蓋・頭蓋内損傷
	160450	肺・胸部気管・気管支損傷
	160510	肝・胆道・膵・脾損傷
	160980	骨盤損傷
成人肺炎	040080	肺炎、急性気管支炎、急性細気管支炎
	040081	誤嚥性肺炎
大腿骨骨折	160800	股関節大腿近位骨折
	160810	股関節大腿近位開放骨折

(8) DPC データ（平成 25 年度）に基づく傷病別の移動時間別人口カバー率

出典：厚生労働省 医療計画作成支援データブック（平成 27 年度）

tableau public 公開資料 (<https://public.tableau.com/profile/kbishikawa#!/>)

- ・平成 25 年度 DPC 調査のデータを利用して、傷病の入院治療を行っている施設までの移動時間別に地域の人口カバー率を示している。
- ・DPC 調査における傷病の退院患者数が年 10 症例以上の施設を対象。
- ・運転時間については、有料道路等を使用しない経路のうち、最も運転時間の短いものを利用。

ア 急性心筋梗塞、再発性心筋梗塞（DPC コード：050030）

【愛知県】

15 分以内	30 分以内	60 分以内	90 分以内	90 分超
58.4%	95.7%	99.3%	99.9%	100.0%

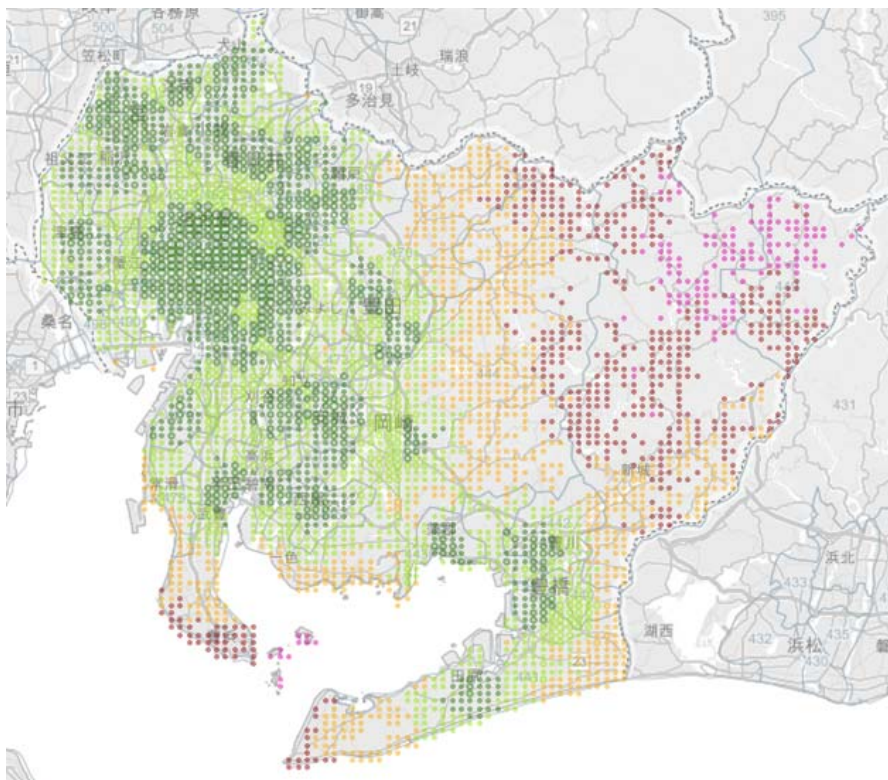

【名古屋・尾張中部】

15 分以内	30 分以内
76.9%	100.0%



【海部】

15分以内	30分以内
48.8%	100.0%



【尾張東部】

15分以内	30分以内	60分以内
72.3%	99.9%	100.0%

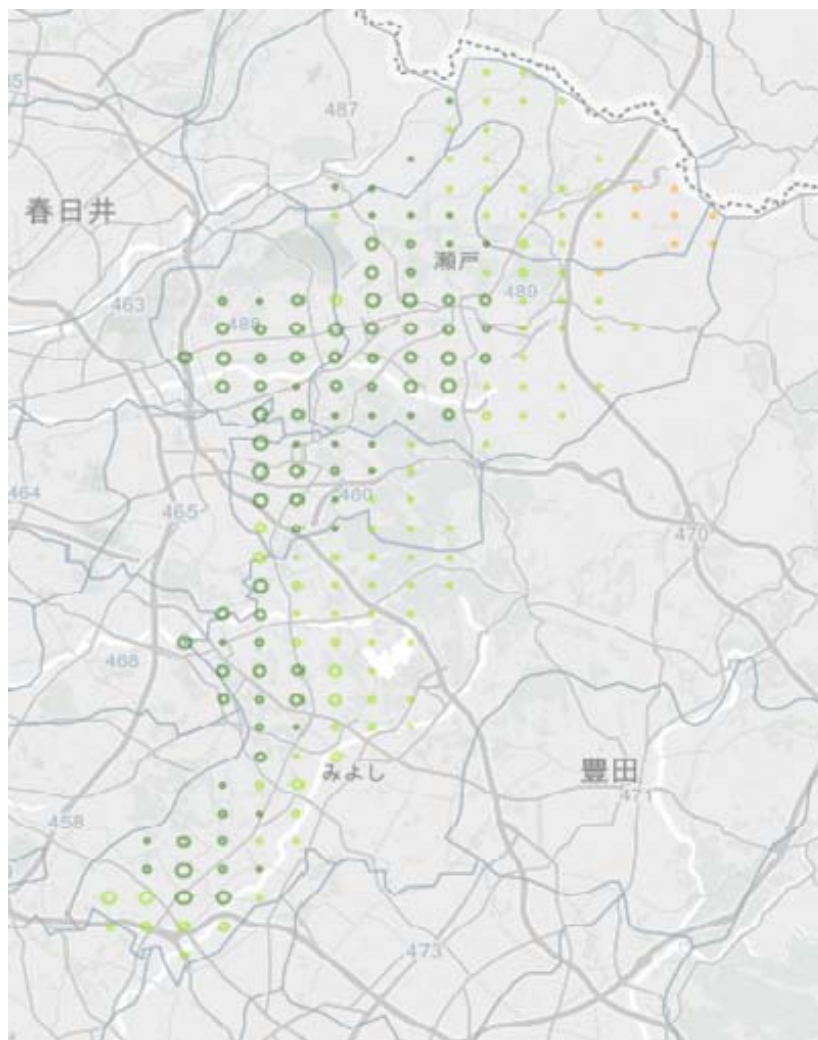

【尾張西部】

15分以内	30分以内
77.6%	100.0%



【尾張北部】

15分以内	30分以内
66.2%	100.0%

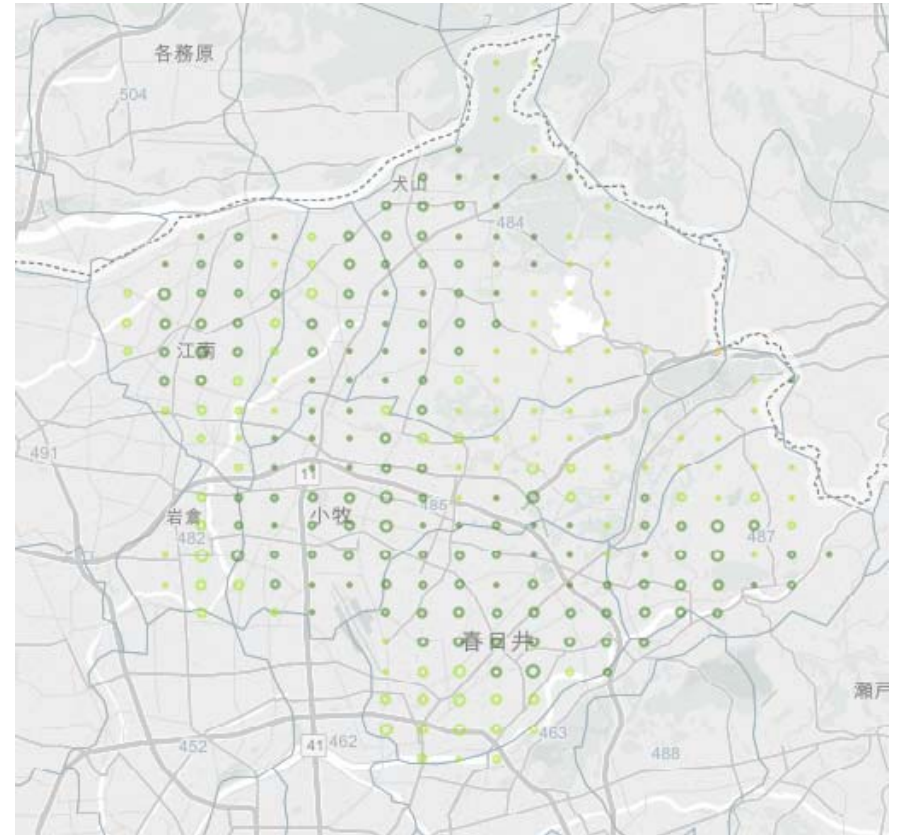

【知多半島】

15分以内	30分以内	60分以内	90分以内	90分超
35.5%	89.5%	96.7%	99.4%	100.0%



【西三河北部】

15分以内	30分以内	60分以内	90分以内	90分超
35.6%	91.0%	98.7%	99.9%	100.0%

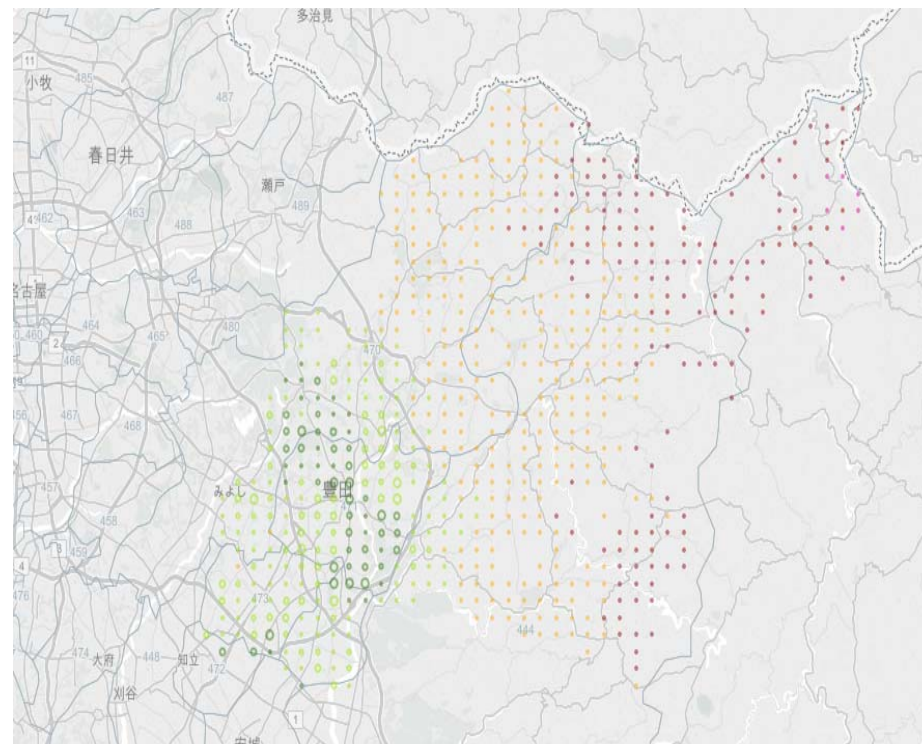

【西三河南部東】

15分以内	30分以内	60分以内	90分以内
13.8%	93.3%	99.9%	100.0%

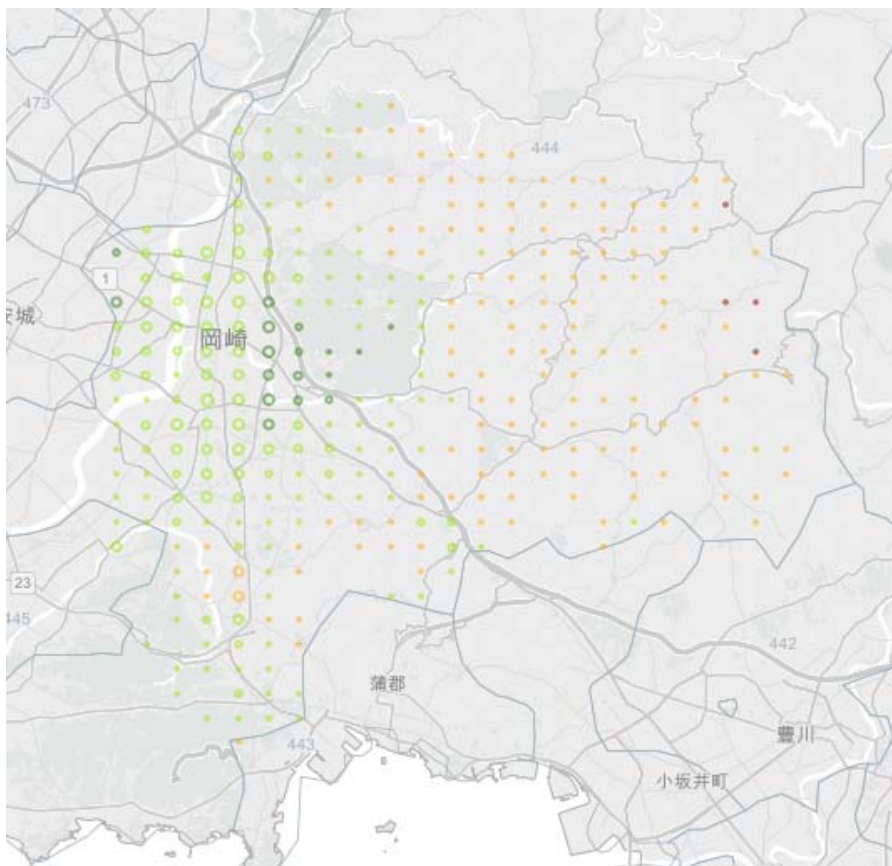

【西三河南部西】

15分以内	30分以内	60分以内	90分以内
61.6%	94.4%	99.9%	100.0%



【東三河北部】

60分以内	90分以内	90分超
64.8%	92.7%	100.0%

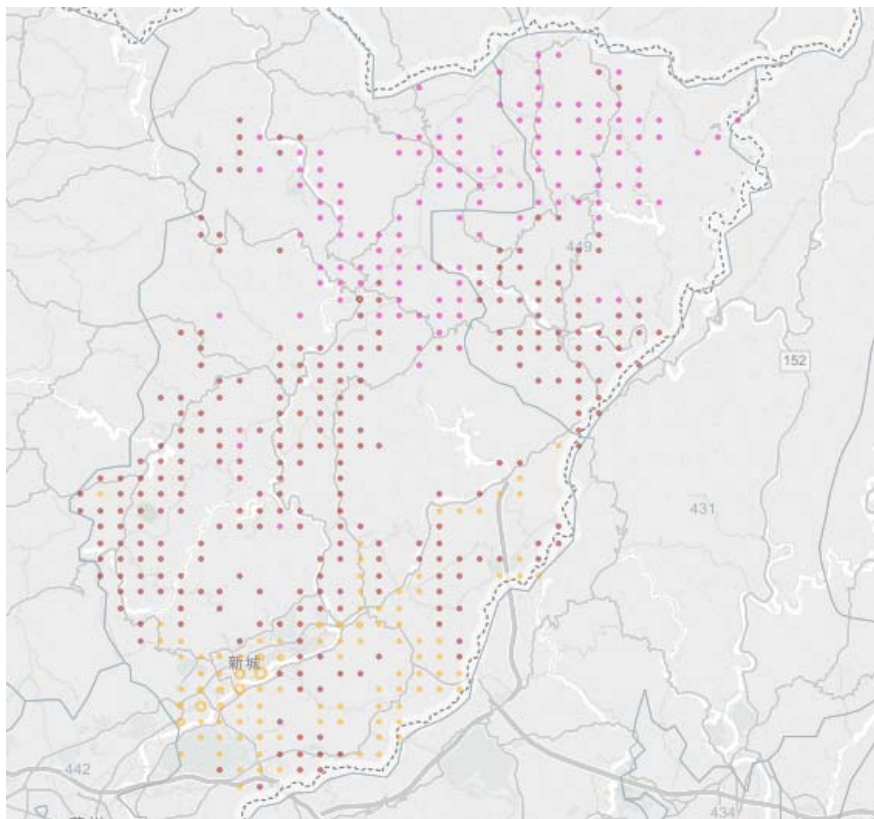

【東三河南部】

15分以内	30分以内	60分以内	90分以内
32.4%	87.9%	99.6%	100.0%

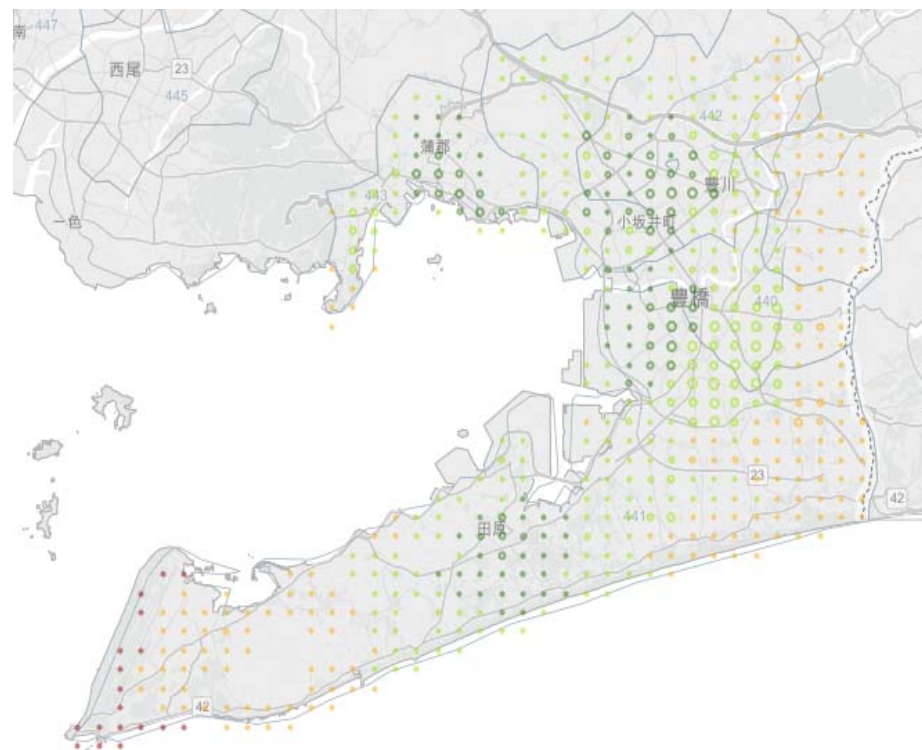

イ くも膜下出血、破裂脳動脈瘤 (DPCコード：010020)

【愛知県】

15分以内	30分以内	60分以内	90分以内	90分超
41.8%	90.5%	98.9%	99.7%	100.0%

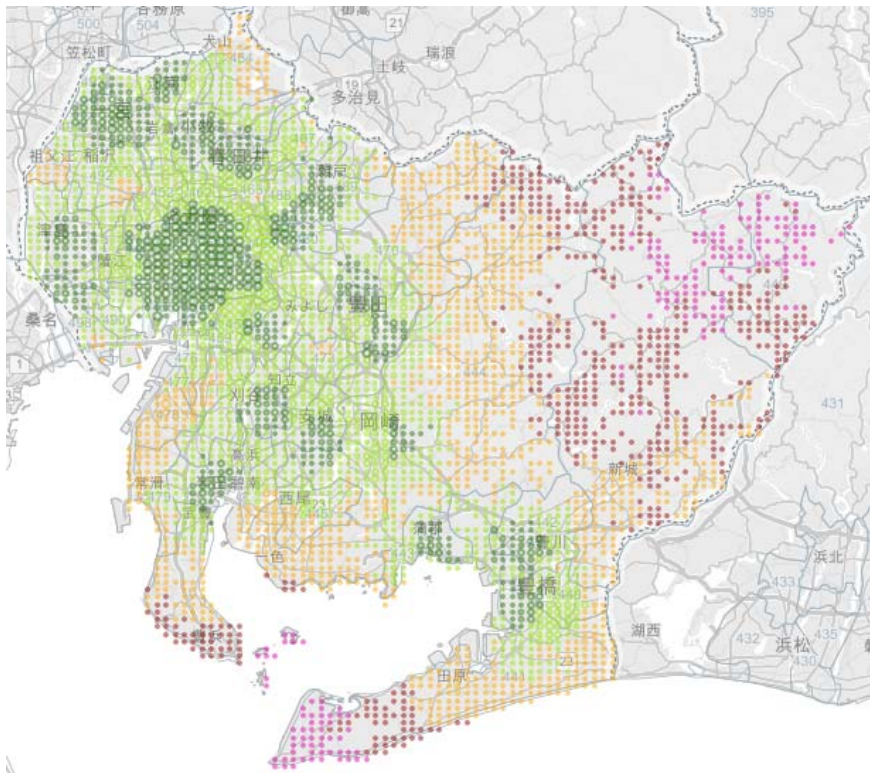

【名古屋・尾張中部】

15分以内	30分以内	60分以内
59.5%	99.9%	100.0%



【海部】

15分以内	30分以内	60分以内
48.8%	98.9%	100.0%



【尾張東部】

15分以内	30分以内	60分以内
50.0%	99.9%	100.0%



【尾張西部】

15分以内	30分以内	60分以内
54.7%	92.3%	100.0%



【尾張北部】

15分以内	30分以内	60分以内
39.6%	96.7%	100.0%

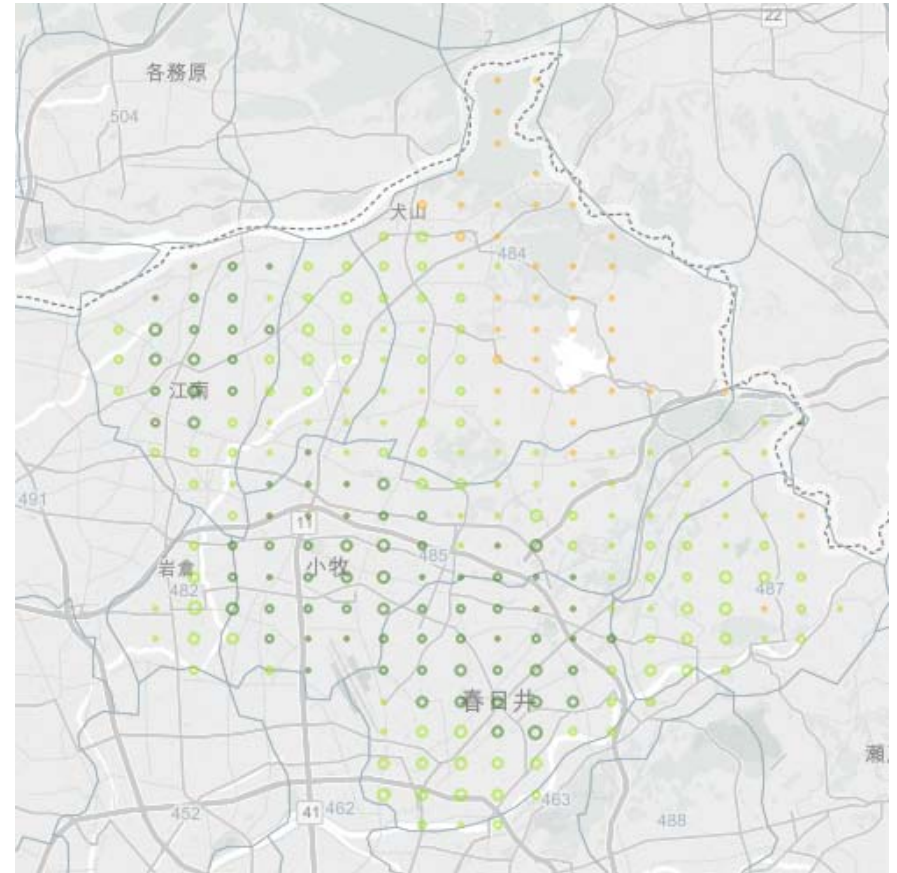

【知多半島】

15分以内	30分以内	60分以内	90分以内	90分超
17.0%	66.0%	96.7%	99.4%	100.0%

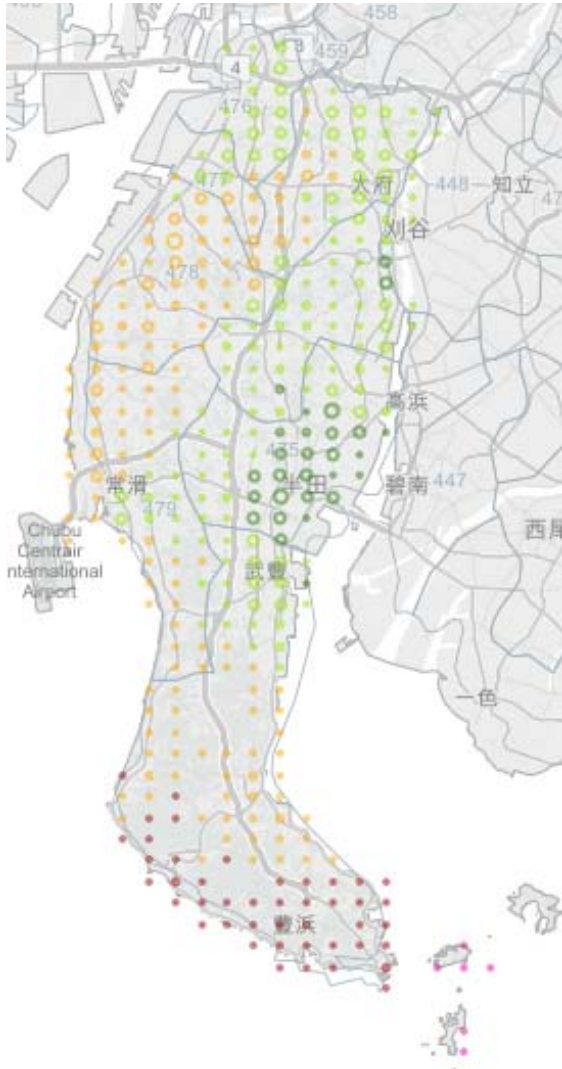

【西三河北部】

15分以内	30分以内	60分以内	90分以内	90分超
32.1%	90.2%	98.7%	99.9%	100.0%

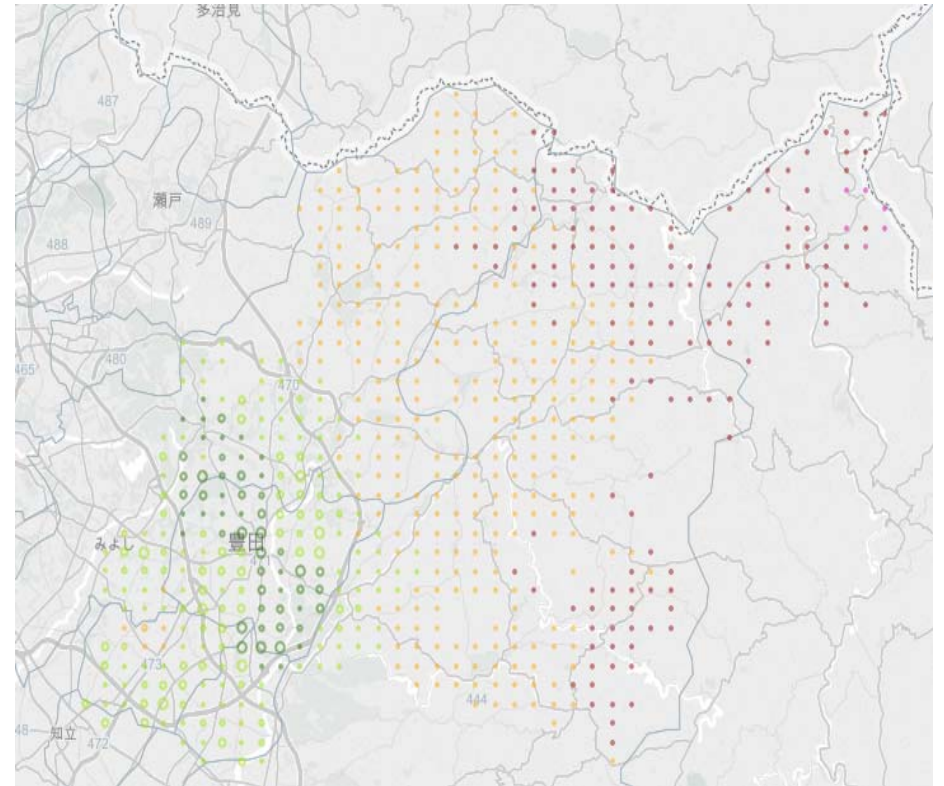

【西三河南部東】

15分以内	30分以内	60分以内	90分以内
11.8%	92.1%	99.9%	100.0%

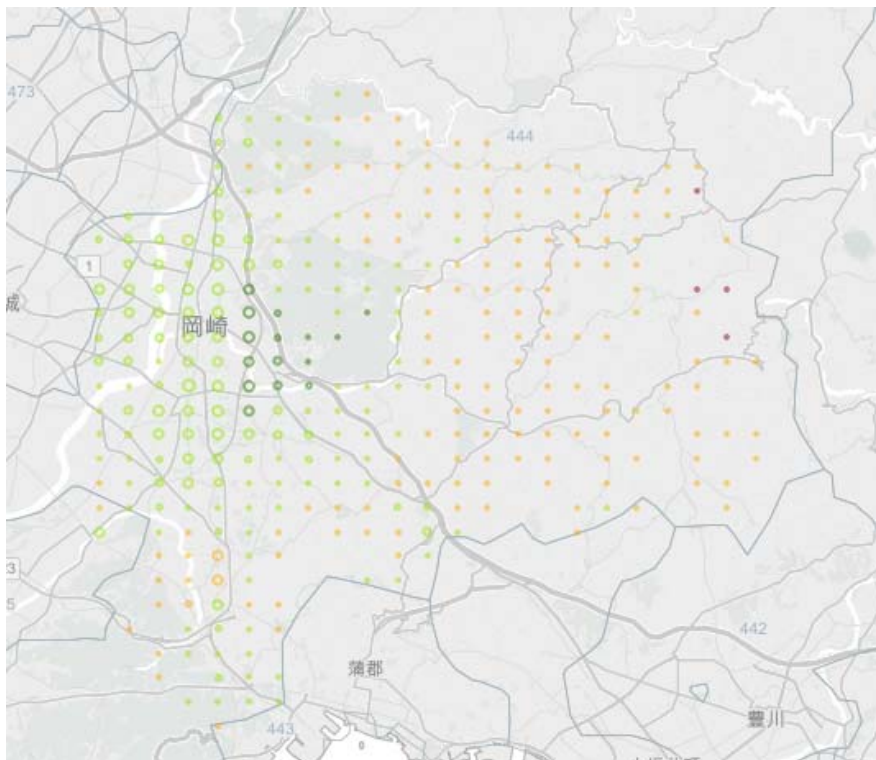

【西三河南部西】

15分以内	30分以内	60分以内	90分以内	90分超
26.6%	77.8%	99.6%	99.9%	100.0%



【東三河北部】

60 分以内	90 分以内	90 分超
64.8%	92.7%	100.0%

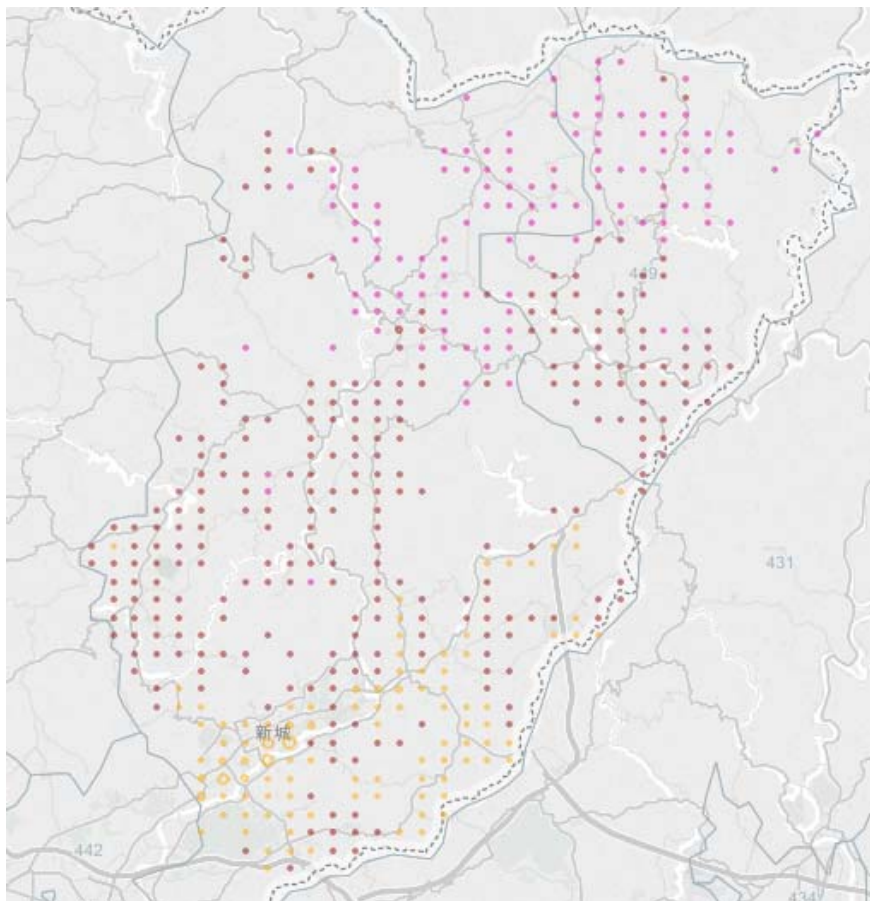

【東三河南部】

15 分以内	30 分以内	60 分以内	90 分以内	90 分超
28.7%	80.8%	96.1%	98.3%	100.0%

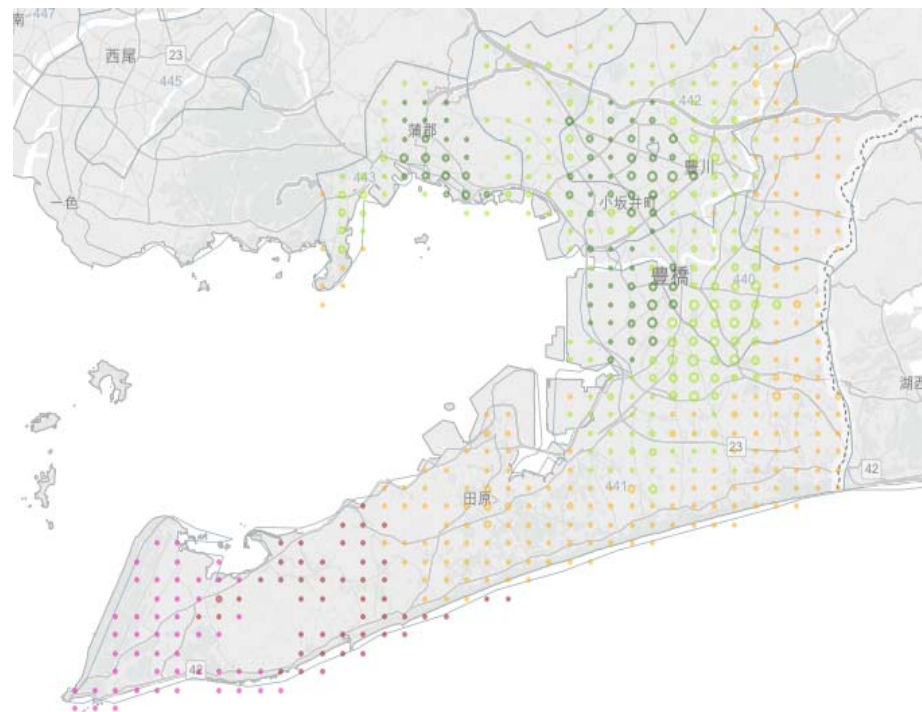

ウ 頭蓋・頭蓋内損傷 (DPCコード: 160100)

【愛知県】

15分以内	30分以内	60分以内	90分以内	90分超
59.3%	96.7%	99.6%	99.9%	100.0%

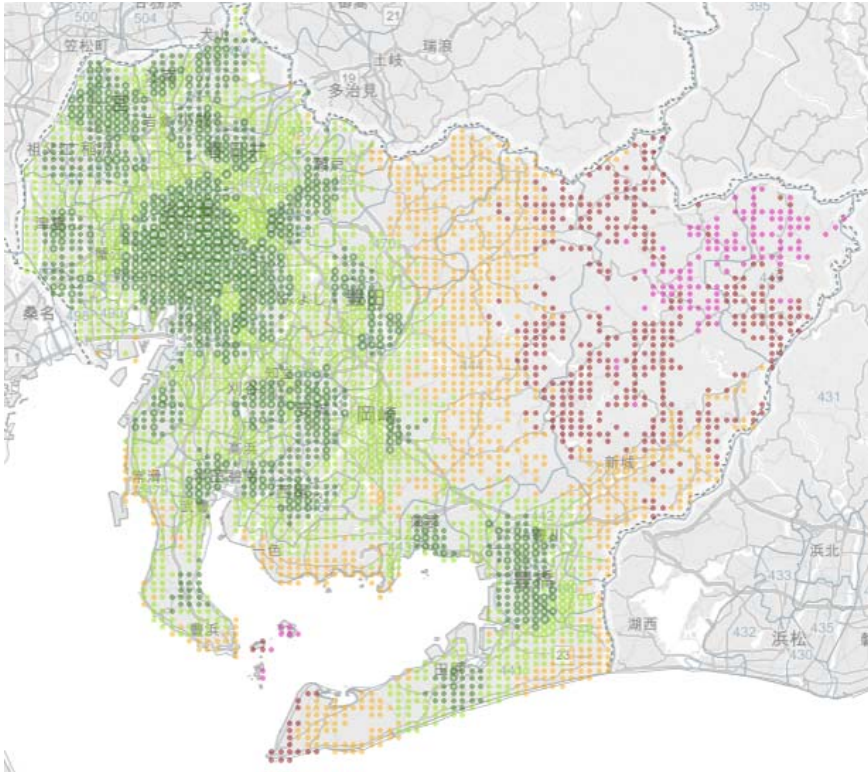

【名古屋・尾張中部】

15分以内	30分以内
78.7%	100.0%



【海部】

15分以内	30分以内
48.8%	100.0%



【尾張東部】

15分以内	30分以内	60分以内
62.7%	99.9%	100.0%

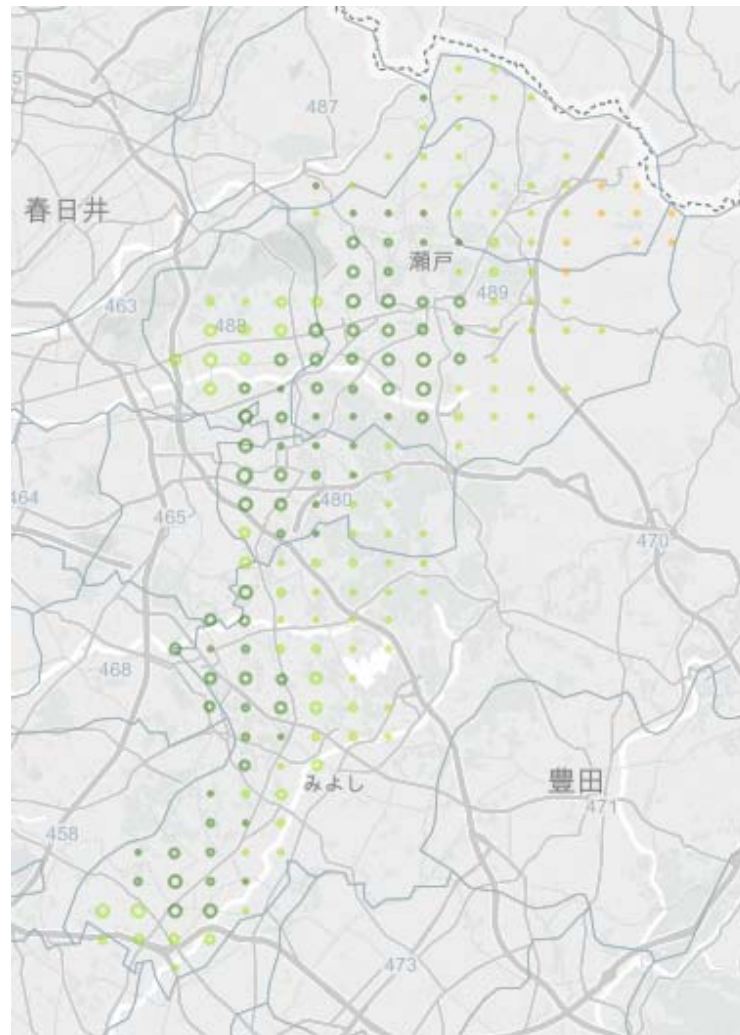

【尾張西部】

15分以内	30分以内
77.6%	100.0%

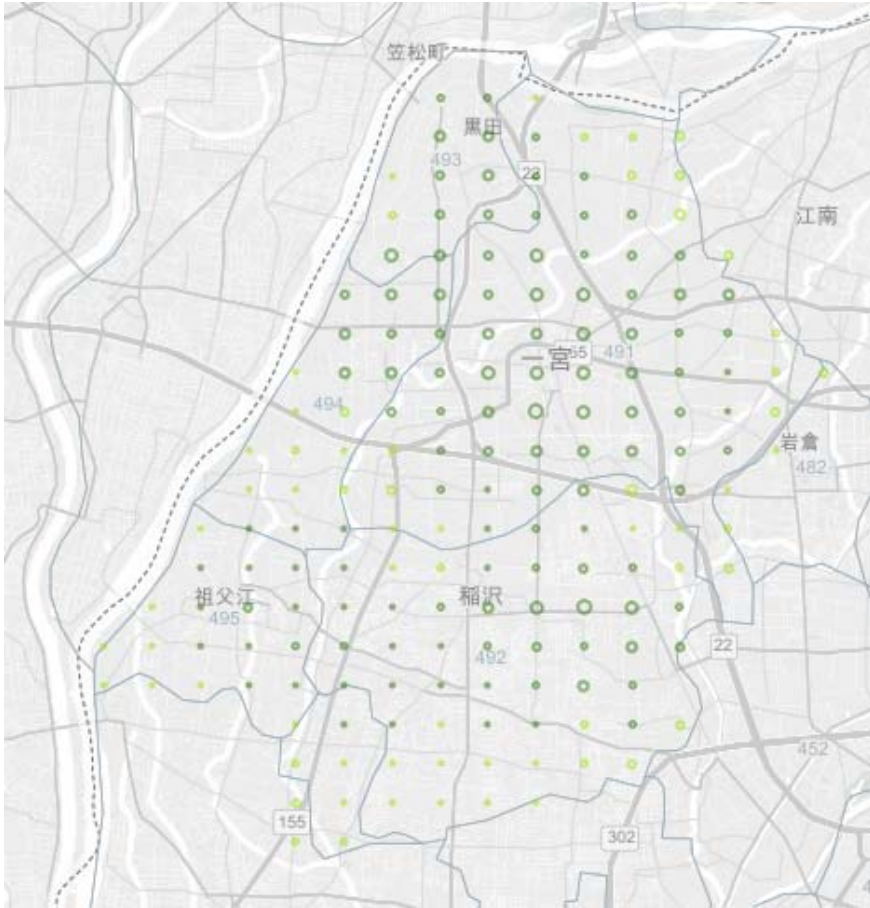

【尾張北部】

15分以内	30分以内	60分以内
58.2%	99.8%	100.0%

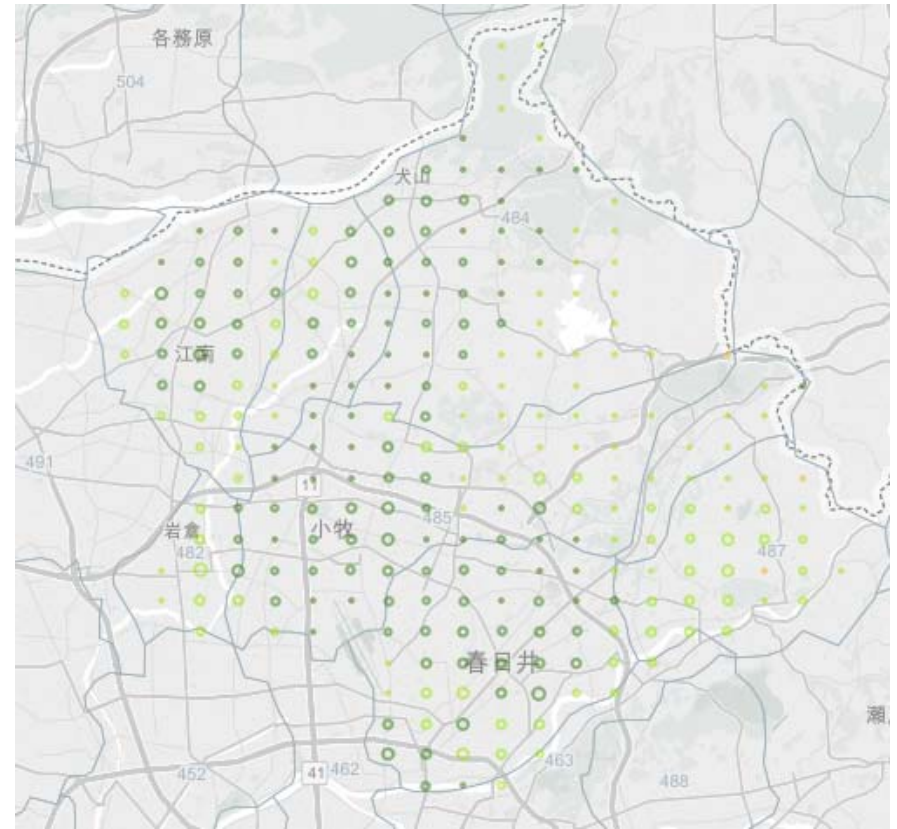

【知多半島】

15分以内	30分以内	60分以内	90分以内	90分超
37.4%	95.3%	99.4%	99.7%	100.0%



【西三河北部】

15分以内	30分以内	60分以内	90分以内
35.6%	91.0%	99.1%	100.0%

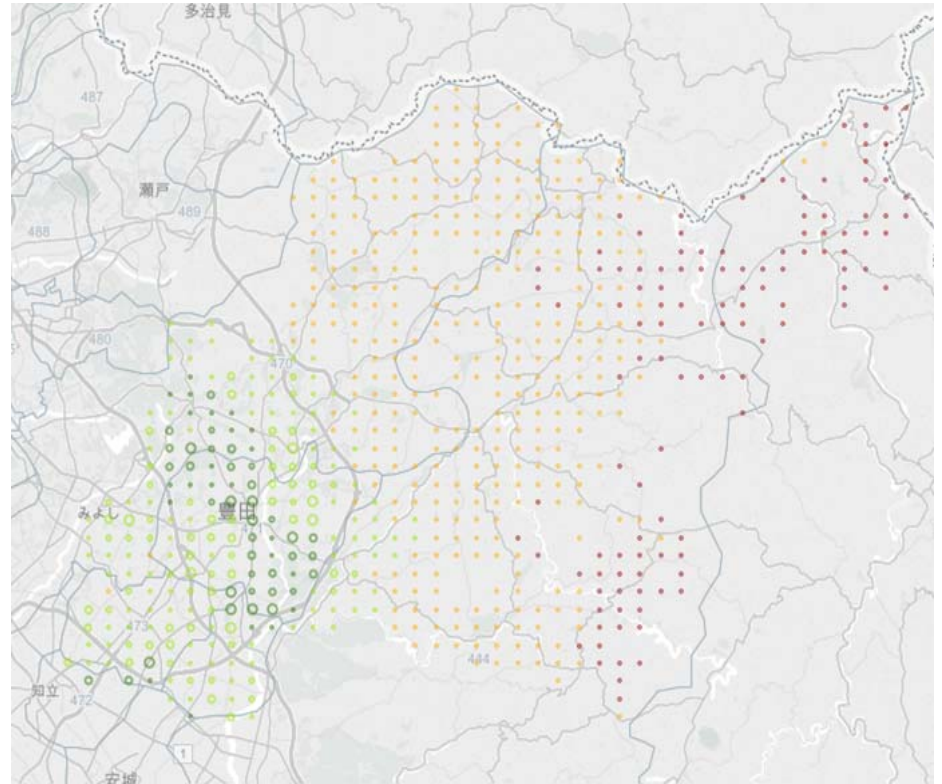

【西三河南部東】

15分以内	30分以内	60分以内	90分以内
13.8%	93.3%	99.9%	100.0%

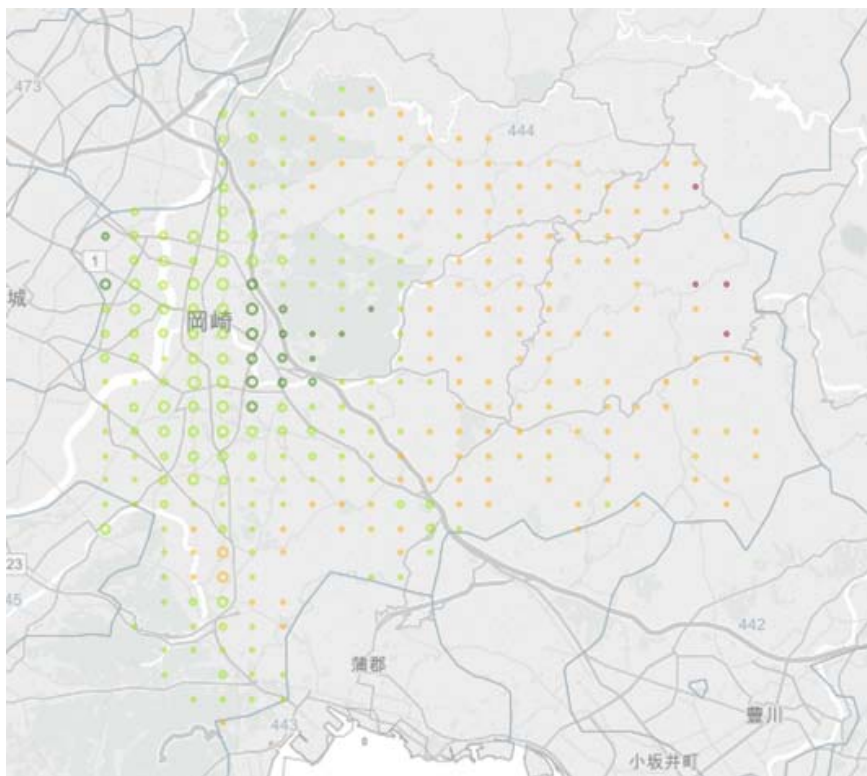

【西三河南部西】

15分以内	30分以内	60分以内	90分以内
61.6%	94.4%	99.9%	100.0%



【東三河北部】

60分以内	90分以内	90分超
69.7%	94.6%	100.0%

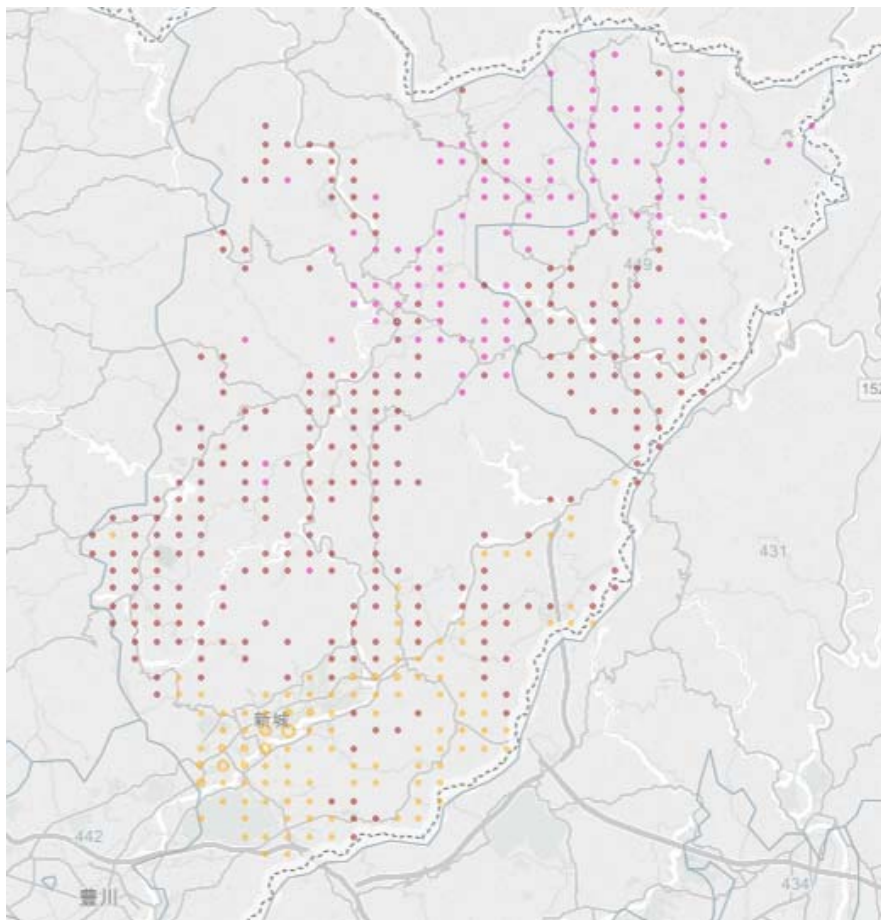

【東三河南部】

15分以内	30分以内	60分以内	90分以内
48.1%	93.4%	99.6%	100.0%

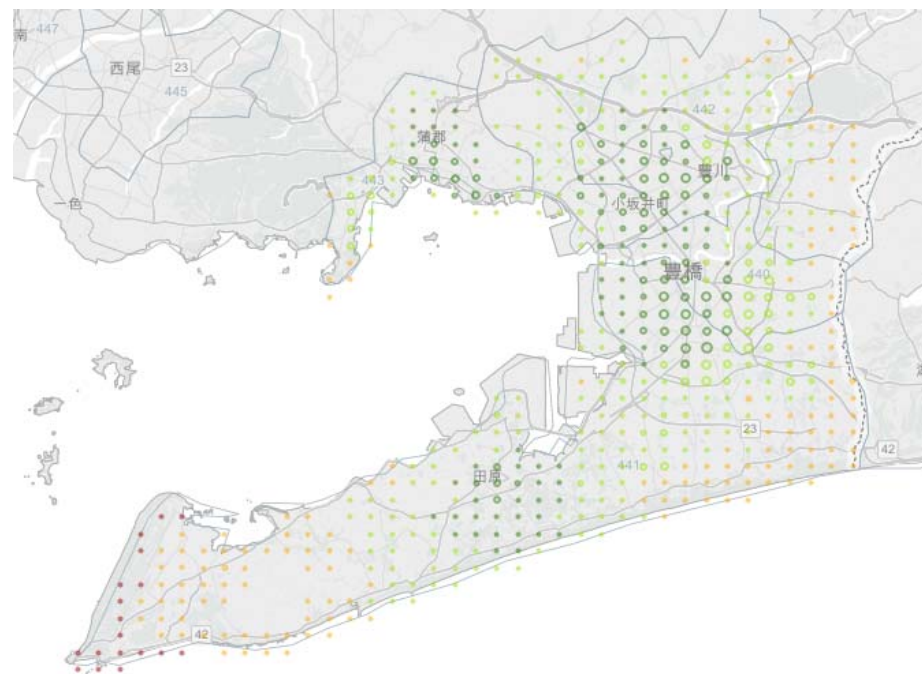

(9) 年齢区分別の救急搬送所要時間

年齢区分:高齢者

2次医療圏	覚知から現場到着平均(分)	現場到着から収容平均(分)	合計(分)
名古屋	6	24	30
海部	7	25	32
尾張中部	7	25	32
尾張東部	6	23	29
尾張西部	7	23	30
尾張北部	6	21	27
知多半島	7	21	28
西三河北部	8	26	34
西三河南部東	7	26	33
西三河南部西	7	22	29
東三河北部	13	39	52
東三河南部	7	23	30
全体	7	24	31

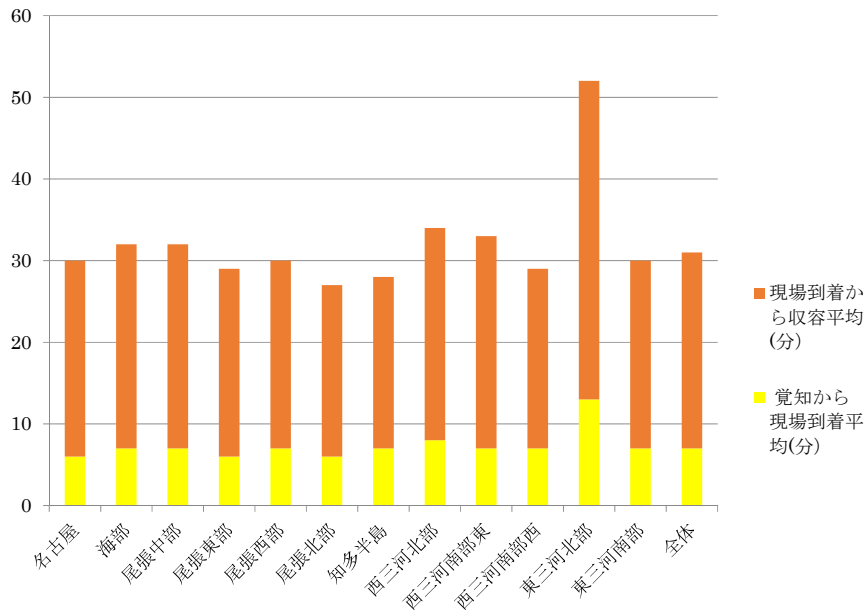

年齢区分:成人

2次医療圏	覚知から現場到着平均(分)	現場到着から収容平均(分)	合計(分)
名古屋	6	24	30
海部	7	26	33
尾張中部	7	25	32
尾張東部	6	23	29
尾張西部	7	23	30
尾張北部	6	21	27
知多半島	7	22	29
西三河北部	8	26	34
西三河南部東	7	26	33
西三河南部西	7	22	29
東三河北部	13	39	52
東三河南部	8	24	32
全体	7	24	31

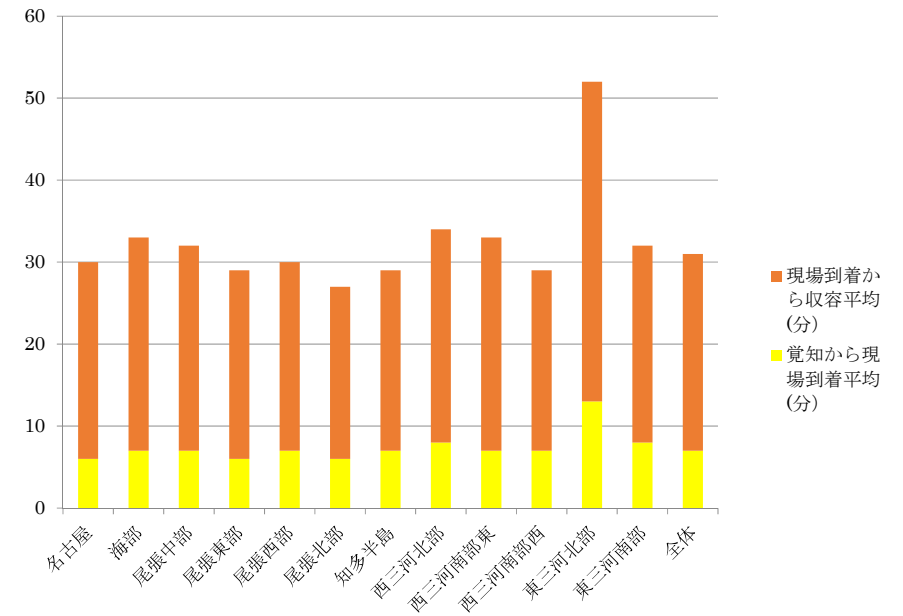

年齢区分:少年

2次医療圏	覚知から現場到着平均(分)	現場到着から収容平均(分)	合計(分)
名古屋	6	24	30
海部	7	24	31
尾張中部	7	23	30
尾張東部	6	22	28
尾張西部	7	22	29
尾張北部	6	20	26
知多半島	7	20	27
西三河北部	9	26	35
西三河南部東	6	25	31
西三河南部西	7	21	28
東三河北部	12	37	49
東三河南部	8	23	31
全体	7	23	30

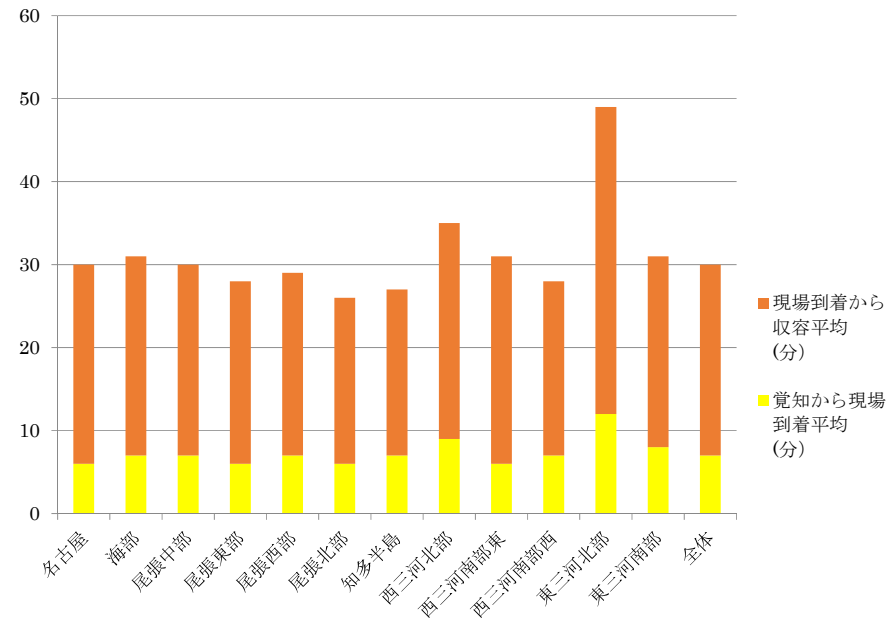

年齢区分:乳幼児

2次医療圏	覚知から現場到着平均(分)	現場到着から収容平均(分)	合計(分)
名古屋	6	21	27
海部	7	22	29
尾張中部	7	23	30
尾張東部	6	21	27
尾張西部	7	20	27
尾張北部	6	20	26
知多半島	7	20	27
西三河北部	8	24	32
西三河南部東	7	23	30
西三河南部西	7	20	27
東三河北部	10	35	45
東三河南部	8	21	29
全体	7	21	28

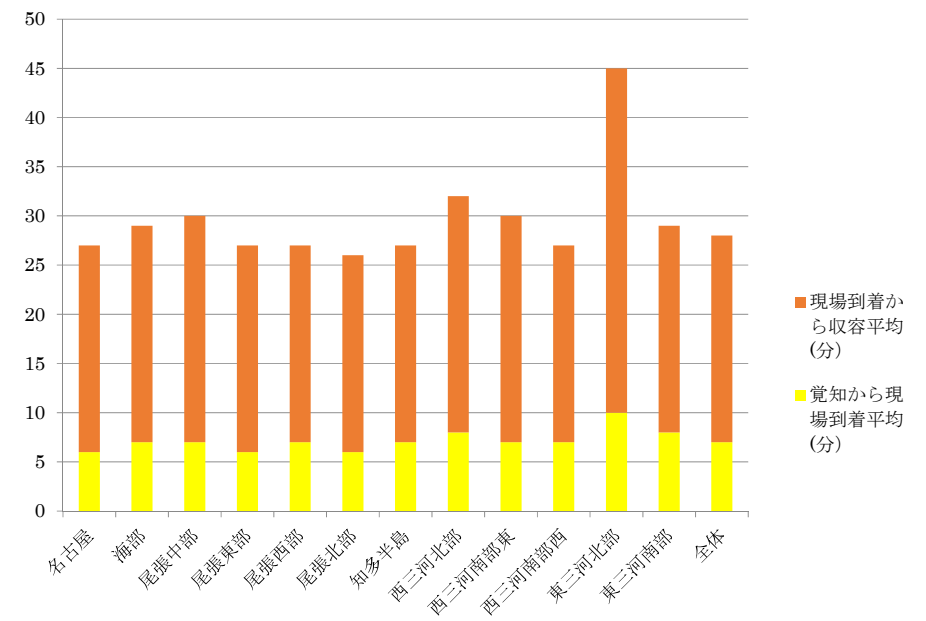

年齢区分: 新生児

2次医療圏	覚知から現場到着平均(分)	現場到着から収容平均(分)	合計(分)
名古屋	2	32	34
海部	5	34	39
尾張中部	7	32	39
尾張東部	4	31	35
尾張西部	1	30	31
尾張北部	4	30	34
知多半島	4	29	33
西三河北部	2	23	25
西三河南部東	6	23	29
西三河南部西	7	32	39
東三河北部	11	24	35
東三河南部	2	21	23
全体	2	29	31

(参考) 全国平均

年齢区分	覚知から現場到着平均(分)	現場到着から収容平均(分)	合計(分)
高齢者	8	27	35
成人	8	28	35
少年	7	26	34
乳幼児	7	25	32
新生児	7	31	38

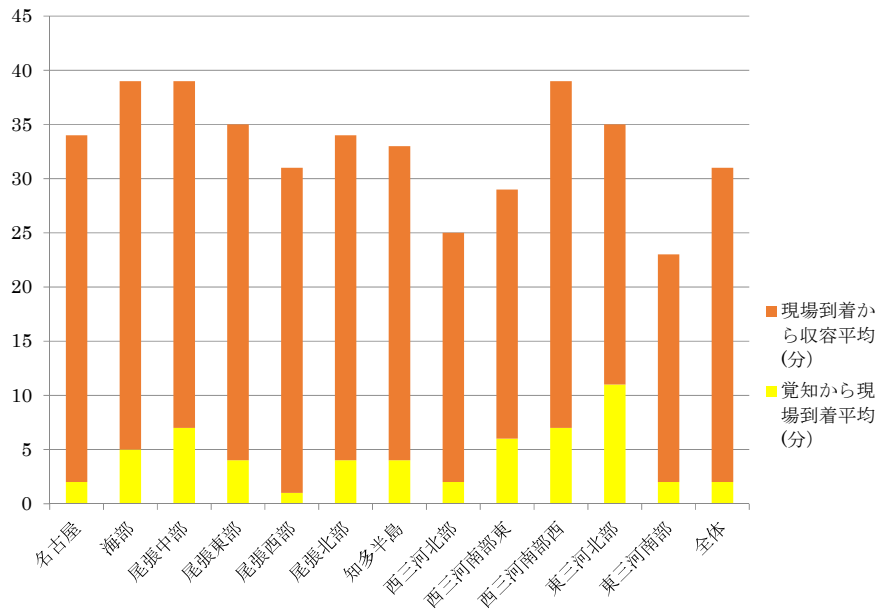

出典：厚生労働省 医療計画作成支援データブック（平成 27 年度）
平成 24 年度 消防庁・救急搬送データ

(10) 圏域別診療制限の状況

2次医療圏	病院数	診療制限をしている病院数	病院数に対する割合
名古屋	129	31	24.0%
海部	11	2	18.2%
尾張中部	5	0	0.0%
尾張東部	19	2	10.5%
尾張西部	19	8	42.1%
尾張北部	24	5	20.8%
知多半島	19	5	26.3%
西三河北部	18	3	16.7%
西三河南部東	15	1	6.7%
西三河南部西	22	5	22.7%
東三河北部	6	2	33.3%
東三河南部	35	8	22.9%
計	322	72	22.4%

出典: 医師不足の影響に関する調査(愛知県健康福祉部) (平成27年6月末現在)

(11) NDBデータに基づく受療動向（特定入院料）

指標名：救命救急入院料

		医療機関所在地											計	
		名古屋	海部	尾張中部	尾張東部	尾張西部	尾張北部	知多半島	西三河北部	西三河南部東	西三河南部西	東三河北部		東三河南部
患者住所地	名古屋	8501	0	0	1,128	12	23	0	23	0	10	0	0	9,897
		87.7%	—	—	11.6%	0.1%	0.2%	—	0.2%	—	0.1%	—	—	100.0%
	海部	431	0	0	0	36	0	0	0	0	0	0	0	467
		92.3%	—	—	—	7.7%	—	—	—	—	—	—	—	100.0%
	尾張中部	202	0	0	0	84	192	0	0	0	0	0	0	478
		42.3%	—	—	—	17.6%	40.2%	—	—	—	—	—	—	100.0%
	尾張東部	180	0	0	1,081	0	0	0	32	0	0	0	0	1,293
		13.9%	—	—	83.6%	—	—	—	2.5%	—	—	—	—	100.0%
	尾張西部	44	0	0	0	1,886	0	0	0	0	0	0	0	2,030
		2.2%	—	—	—	97.8%	—	—	—	—	—	—	—	100.0%
	尾張北部	69	0	0	23	61	674	0	0	0	0	0	0	827
		8.3%	—	—	2.8%	7.4%	81.5%	—	—	—	—	—	—	100.0%
	知多半島	130	0	0	123	0	0	900	0	182	0	0	0	1,335
		9.7%	—	—	9.2%	—	—	67.4%	—	13.6%	—	—	—	100.0%
	西三河北部	25	0	0	87	0	0	0	1,319	19	32	0	0	1,482
		1.7%	—	—	5.9%	—	—	—	89.0%	1.3%	2.2%	—	—	100.0%
	西三河南部東	0	0	0	0	0	0	0	43	966	173	0	0	1,182
		—	—	—	—	—	—	—	3.6%	81.7%	14.6%	—	—	100.0%
	西三河南部西	14	0	0	120	0	0	11	1	18	1,282	0	0	1,456
		1.0%	—	—	8.2%	—	—	0.8%	0.8%	1.2%	88.0%	—	—	100.0%
東三河北部	0	0	0	0	0	0	0	0	0	0	0	39	39	
	—	—	—	—	—	—	—	—	—	—	—	100.0%	100.0%	
東三河南部	0	0	0	0	0	0	0	18	13	0	719	750		
	—	—	—	—	—	—	—	2.4%	1.7%	—	95.8%	100.0%	100.0%	
計	9596	0	0	2,562	2,179	889	911	1,428	1,021	1,692	0	758	21,036	
	45.6%	—	—	12.2%	10.4%	4.2%	4.3%	6.8%	4.9%	8.0%	—	3.6%	100.0%	

指標名：特定集中治療室管理料（ICU）

		医療機関所在地											計	
		名古屋	海部	尾張中部	尾張東部	尾張西部	尾張北部	知多半島	西三河北部	西三河南部東	西三河南部西	東三河北部		東三河南部
患者住所地	名古屋	4602	12	0	485	0	63	20	0	0	0	0	0	5,182
		89.8%	—	—	—	—	1.2%	0.4%	—	—	—	—	—	100.0%
	海部	255	299	0	19	31	0	0	0	0	0	0	0	604
		42.2%	49.5%	—	3.1%	5.1%	—	—	—	—	—	—	—	100.0%
	尾張中部	146	0	0	0	11	0	0	0	0	0	0	0	157
		93.0%	—	—	—	7.0%	—	—	—	—	—	—	—	100.0%
	尾張東部	168	0	0	755	0	13	0	0	0	0	0	0	936
		17.9%	—	—	80.7%	—	—	—	—	—	—	—	—	100.0%
	尾張西部	145	0	0	19	744	29	0	0	0	0	0	0	937
		15.5%	—	—	—	79.4%	—	—	—	—	—	—	—	100.0%
	尾張北部	224	0	0	128	49	1,037	0	0	0	0	0	0	1,438
		15.6%	—	—	8.9%	3.4%	72.1%	—	—	—	—	—	—	100.0%
	知多半島	360	0	0	102	0	485	0	0	199	0	0	0	1,146
		31.4%	—	—	8.9%	—	—	42.3%	—	—	17.4%	—	—	100.0%
	西三河北部	40	0	0	44	0	0	410	0	24	0	0	0	518
		7.7%	—	—	8.5%	—	—	79.2%	—	4.6%	—	—	—	100.0%
	西三河南部東	30	0	0	0	0	0	0	189	89	0	0	0	308
		—	—	—	—	—	—	—	61.4%	28.9%	—	—	—	100.0%
	西三河南部西	63	0	0	47	0	0	10	0	11	884	0	0	1,015
		6.2%	—	—	4.6%	—	—	1.0%	—	1.1%	87.1%	—	—	100.0%
東三河北部	0	0	0	0	0	0	0	0	0	0	0	24	24	
	—	—	—	—	—	—	—	—	—	—	—	100.0%	100.0%	
東三河南部	41	0	0	18	0	0	0	23	13	0	698	793		
	—	—	—	—	—	—	—	2.9%	1.6%	—	88.0%	100.0%	100.0%	
計	6,074	311	0	1,617	835	1,142	515	410	223	1,209	0	722	13,058	
	46.5%	2.4%	—	12.4%	6.4%	8.7%	3.9%	3.1%	1.7%	9.3%	—	5.5%	100.0%	

指標名：新生児特定集中治療室管理料（NICU）

		医療機関所在地											計		
		名古屋	海部	尾張中部	尾張東部	尾張西部	尾張北部	知多半島	西三河北部	西三河南部東	西三河南部西	東三河北部		東三河南部	
患者住所地	名古屋	105	0	0	0	0	0	0	0	0	0	0	0	0	105
		100.0%	—	—	—	—	—	—	—	—	—	—	—	—	100.0%
	海部	0	0	0	0	0	0	0	0	0	0	0	0	0	0
		—	—	—	—	—	—	—	—	—	—	—	—	—	—
	尾張中部	0	0	0	0	0	0	0	0	0	0	0	0	0	0
		—	—	—	—	—	—	—	—	—	—	—	—	—	—
	尾張東部	0	0	0	23	0	0	0	0	0	0	0	0	0	23
		—	—	—	100.0%	—	—	—	—	—	—	—	—	—	100.0%
	尾張西部	0	0	0	0	36	0	0	0	0	0	0	0	0	36
		—	—	—	—	100.0%	—	—	—	—	—	—	—	—	100.0%
	尾張北部	24	0	0	0	0	17	0	0	0	0	0	0	0	41
		58.5%	—	—	—	—	41.5%	—	—	—	—	—	—	—	100.0%
	知多半島	0	0	0	0	0	0	0	0	0	0	0	0	0	0
		—	—	—	—	—	—	—	—	—	—	—	—	—	—
	西三河北部	0	0	0	0	0	0	7	0	0	0	0	0	0	17
		—	—	—	—	—	—	100.0%	0.0%	0.0%	—	—	—	—	100.0%
西三河南部東	0	0	0	0	0	0	0	30	0	0	0	0	0	30	
	—	—	—	—	—	—	—	100.0%	—	—	—	—	—	100.0%	
西三河南部西	0	0	0	0	0	0	0	0	0	0	0	0	0	0	
	—	—	—	—	—	—	—	—	—	—	—	—	—	—	
東三河北部	0	0	0	0	0	0	0	0	0	0	0	0	0	0	
	—	—	—	—	—	—	—	—	—	—	—	—	—	—	
東三河南部	0	0	0	0	0	0	0	0	0	0	0	40	40	40	
	—	—	—	—	—	—	—	—	—	—	—	100.0%	100.0%	—	
計	129	0	0	23	36	17	0	7	30	0	0	40	292	292	
	44.2%	—	—	7.9%	12.3%	5.8%	—	5.8%	10.3%	0.0%	—	13.7%	100.0%	100.0%	

指標名：総合周産期特定集中治療室管理料（MFICU）

		医療機関所在地											計		
		名古屋	海部	尾張中部	尾張東部	尾張西部	尾張北部	知多半島	西三河北部	西三河南部東	西三河南部西	東三河北部		東三河南部	
患者住所地	名古屋	150	0	0	24	0	0	0	0	0	0	0	0	0	174
		89.2%	—	—	13.8%	—	—	—	—	—	—	—	—	—	100.0%
	海部	11	0	0	0	0	0	0	0	0	0	0	0	0	11
		100.0%	—	—	—	—	—	—	—	—	—	—	—	—	100.0%
	尾張中部	10	0	0	0	0	0	0	0	0	0	0	0	0	10
		100.0%	—	—	—	—	—	—	—	—	—	—	—	—	100.0%
	尾張東部	0	0	0	0	0	0	0	0	0	0	0	0	0	0
		—	—	—	—	—	—	—	—	—	—	—	—	—	—
	尾張西部	0	0	0	0	0	0	0	0	0	0	0	0	0	0
		—	—	—	—	—	—	—	—	—	—	—	—	—	—
	尾張北部	16	0	0	0	0	0	0	0	0	0	0	0	0	16
		100.0%	—	—	—	—	—	—	—	—	—	—	—	—	100.0%
	知多半島	32	0	0	0	0	0	0	0	0	0	0	0	0	32
		100.0%	—	—	—	—	—	—	—	—	—	—	—	—	100.0%
	西三河北部	10	0	0	0	0	0	0	0	0	0	0	0	0	10
		100.0%	—	—	—	—	—	—	—	—	—	—	—	—	100.0%
西三河南部東	0	0	0	0	0	0	0	0	0	10	0	0	0	10	
	—	—	—	—	—	—	—	—	—	100.0%	—	—	—	100.0%	
西三河南部西	0	0	0	0	0	0	0	0	0	53	0	0	0	53	
	—	—	—	—	—	—	—	—	—	100.0%	—	—	—	100.0%	
東三河北部	0	0	0	0	0	0	0	0	0	0	0	0	0	0	
	—	—	—	—	—	—	—	—	—	—	—	—	—	—	
東三河南部	0	0	0	0	0	0	0	0	0	0	0	0	0	0	
	—	—	—	—	—	—	—	—	—	—	—	—	—	—	
計	229	0	0	24	0	0	0	0	0	63	0	0	316	316	
	72.5%	—	—	7.6%	—	—	—	—	—	19.9%	—	—	100.0%	100.0%	

指標名：新生児治療回復室入院医療管理料（GCU）

		医療機関所在地											計	
		名古屋	海部	尾張中部	尾張東部	尾張西部	尾張北部	知多半島	西三河北部	西三河南部東	西三河南部西	東三河北部		東三河南部
住	名古屋	70	0	0	13	0	0	0	0	0	0	0	0	83
		84.3%	—	—	15.7%	—	—	—	—	—	—	—	—	100.0%
	海部	0	0	0	0	0	0	0	0	0	0	0	0	0
		—	—	—	—	—	—	—	—	—	—	—	—	—
	尾張中部	0	0	0	0	0	0	0	0	0	0	0	0	0
		—	—	—	—	—	—	—	—	—	—	—	—	—
	尾張東部	10	0	0	23	0	0	0	0	0	0	0	0	33
		30.3%	—	—	69.7%	—	—	—	—	—	—	—	—	100.0%
	尾張西部	0	0	0	0	34	0	0	0	0	0	0	0	34
		—	—	—	—	100.0%	—	—	—	—	—	—	—	100.0%
	尾張北部	0	0	0	0	0	16	0	0	0	0	0	0	16
		—	—	—	—	—	100.0%	—	—	—	—	—	—	100.0%
	知多半島	0	0	0	0	0	0	0	0	0	0	0	0	0
		—	—	—	—	—	—	—	—	—	—	—	—	—
	西三河北部	0	0	0	0	0	0	0	22	0	0	0	0	22
		—	—	—	—	—	—	—	100.0%	—	—	—	—	100.0%
	西三河南部東	0	0	0	0	0	0	0	0	0	0	0	0	0
		—	—	—	—	—	—	—	—	—	—	—	—	—
	西三河南部西	0	0	0	0	0	0	0	0	0	50	0	0	50
		—	—	—	—	—	—	—	—	—	100.0%	—	—	100.0%
	東三河北部	0	0	0	0	0	0	0	0	0	0	0	0	0
		—	—	—	—	—	—	—	—	—	—	—	—	—
	東三河南部	0	0	0	0	0	0	0	0	0	0	0	0	0
		—	—	—	—	—	—	—	—	—	—	—	—	—
計	計	80	0	0	36	34	16	0	22	0	50	0	0	238
		33.6%	—	—	15.1%	14.3%	6.7%	—	9.2%	—	21.0%	—	—	100.0%

出典：厚生労働省 医療計画作成支援データブック（平成 27 年度）

- ・ 平成 25 年度 NDB のデータを利用した、1 年間のレセプト件数を示している。
- ・ 国民健康保険・後期高齢者医療制度のレセプトデータを用いた集計。
- ・ レセプト情報等活用の制約から、集計結果が 10 未満となる数値は公表しないこととされており、10 未満の流出入は「0」となる。

2次医療圏	施設名	救命救急入院料		特定集中治療室管理料 (ICU)		新生児特定集中治療室管理料 (NICU)		総合周産期特定集中治療室管理料 (MFICU)		ハイケアユニット入院医療管理料 (HCU)		脳卒中ケアユニット入院医療管理料 (SCU)		新生児治療回復室入院医療管理料 (GCU)	
		病床数	算定開始年月日	病床数	算定開始年月日	病床数	算定開始年月日	病床数	算定開始年月日	病床数	算定開始年月日	病床数	算定開始年月日	病床数	算定開始年月日
尾張北部	小牧市民病院	30	平成25年 4月 1日 平成26年 8月 1日			3	平成26年 7月 1日								
	春日井市民病院	6	平成27年11月 1日	6	平成27年 4月 1日										
	医療法人徳洲会 名古屋徳洲会総合病院			10	平成27年 1月 1日										
	愛知県厚生農業協同組合連合会 江南厚生病院	24	平成27年11月 1日	6	平成26年 8月 1日	6	平成26年12月 1日							12	平成25年 7月 1日
	愛知県心身障害児者ココニー中央病院									8	平成26年10月 1日				
知多半島	半田市立半田病院	22	平成25年 4月 1日												
	公立西知多総合病院			8	平成27年 7月 1日										
	あいち小児保健医療総合センター			8	平成28年 3月 1日										
	国立研究開発法人 国立長寿医療研究センター								4	平成27年 4月 1日					
西三河北部	愛知県厚生農業協同組合連合会 豊田厚生病院	24	平成25年 2月 1日	6	平成27年 3月 1日										
	トヨタ記念病院	20	平成24年11月 1日	4	平成28年 2月 1日	6	平成26年 9月 1日							12	平成22年 6月 1日
西三河南部東	岡崎市民病院	30	平成27年10月 1日 平成27年11月 1日	15	平成27年12月 1日	6	平成26年10月 1日								
	愛知県がんセンター愛知病院								4	平成27年 4月 1日					
西三河南部西	医療法人豊田会 刈谷豊田総合病院	20	平成24年10月 1日	10	平成26年 5月 1日 平成27年 4月 1日	3	平成26年12月 1日							6	平成27年 4月 1日
	碧南市民病院														
	愛知県厚生農業協同組合連合会 安城更生病院	26	平成25年 4月 1日	8	平成26年 7月 1日			24	平成26年10月 1日					36	平成25年11月 1日
	西尾市民病院														
東三河北部															
東三河南部	豊橋市民病院	24	平成24年 5月 1日	6	平成27年 4月 1日	12	平成26年 4月 1日	6	平成26年 5月 1日						
	豊川市民病院			6	平成26年 6月 1日										
	蒲郡市民病院									14	平成26年 9月 1日				
	独立行政法人国立病院機構豊橋医療センター			4	平成27年 4月 1日										

出典：東海北陸厚生局 届出受理医療機関名簿(平成28年3月1日現在)より作成

(13) 地域周産期医療施設一覧

医療圏	分娩を実施している医療機関		健診のみを実施している医療機関	
	病院	診療所	病院	診療所
名古屋	市立東部医療センター	上野産婦人科		きくざかクリニック
	星ヶ丘マタニティ病院	かとうレディースクリニック		咲江レディースクリニック
	名古屋通信病院	なごや内科整形産婦人科		青木産婦人科クリニック
	市立西部医療センター	産科婦人科上野レディースクリニック		さわだウィメンズクリニック
	総合上飯田第一病院	平竹クリニック		レディースクリニック山原
	第一赤十字病院	川合産婦人科		おくむらレディースクリニック
	岩田病院	キャッスルベルクリニック		平田レディースクリニック
	(国)名古屋医療センター	山田産婦人科		山田医院
	国共済名城病院	加納産婦人科		三輪レディースクリニック
	成田病院	産婦人科柴田クリニック		竹内産婦人科医院
	可世木病院	あさもとクリニック産婦人科		こざき女性クリニック
	名大附属病院	加藤外科産婦人科・乳腺クリニック		庄内通レディースクリニック
	第二赤十字病院	藤村レディスこどもクリニック		レディースクリニックセントソフィア
	聖霊病院	産婦人科 水野クリニック		堀産婦人科
	名市大病院	野崎クリニック		かなくらレディースクリニック
	協立総合病院	千音寺産婦人科		レディースクリニックミュウ
	掖済会病院	まのレディースクリニック		かとうのりこレディースクリニック
	坂文種報徳會病院	アイ レディースクリニック		あさひレディースクリニック
	大平病院	たてレディースクリニック		名駅前診療所保健医療センター
	中部労災病院	やまだレディースクリニック		ダイヤビルレディースクリニック
	中京病院	フォレストベルクリニック		栄産婦人科
	大同病院	中根産婦人科		飯田レディースクリニック
	南生協病院	徳重ウィメンズケアクリニック		いくたウィメンズクリニック
	名古屋記念病院	ロイヤルベルクリニック		おかだウィメンズクリニック
		産婦人科野村クリニック		パークサイド栄クリニック
		奈倉レディースクリニック		まさはしレディースクリニック
	イルマーレレディースクリニック		山田シティクリニック	
			かとうせんとよレディースクリニック	
			ごとうせつこレディースクリニック	
			ごきそレディースクリニック	
			ピュアー女性クリニック	
			渋谷医院	
			金山レディースクリニック	
			桑山産婦人科・眼科	
			山口レディースクリニック	
			伊藤しあわせクリニック	
			だいどうクリニック	
			なるかわレディースクリニック	
			メイグリーンクリニック	
			若葉台クリニック	
			あいこ女性クリニック	
			八事レディースクリニック	
			産科婦人科 種村ウィメンズクリニック	
			おばた産婦人科クリニック	
			中谷レディースクリニック	
			藤ヶ丘レディースクリニック	
			清水産婦人科	

医療圏	分娩を実施している医療機関		健診のみを実施している医療機関	
	病院	診療所	病院	診療所
海部	津島市民病院 厚生連海南病院	真野産婦人科 貴子ウィメンズクリニック 大橋産婦人科クリニック 山本ウィメンズクリニック	あま市民病院	産婦人科佐屋クリニック 富田レディースクリニック 久保内産科産科婦人科クリニック 中川医院
尾張中部		小林産婦人科		師勝産婦人科
尾張東部	公立陶生病院 藤田保健衛生大病院 愛知医大病院	中原クリニック クリニックベル 浅野産婦人科 松下レディースクリニック いしかわレディースクリニック 伊藤ウィメンズクリニック 図書館通おかもとマタニティ-クリニック レディースクリニックアンジュ 平針北クリニック ブライトベルクリニック	旭労災病院	青山クリニック 徹来レディースクリニック ともまつレディースクリニック 寺島レディースクリニック
尾張西部	一宮市民病院 大雄会第一病院 厚生連稲沢厚生病院 一宮西病院	つかはらレディースクリニック 足立産婦人科 加藤レディースクリニック 産婦人科はっとりクリニック 三輪産婦人科小児科 セブンベルクリニック		金子産婦人科 田中クリニック てしがわらレディースクリニック 可世木レディースクリニック 後藤マタニティクリニック
尾張北部	春日井市民病院 小牧市民病院 厚生連江南厚生病院 総合犬山中央病院	森永産婦人科 神領マタニティ かすがいマタニティクリニック みわレディースクリニック エンゼルレディースクリニック 産科・婦人科ミナミクリニック マザークリニックハビネス やまだ産婦人科 おおわきレディースクリニック 大野レディースクリニック まのウィメンズクリニック	名古屋徳洲会総合病院	産科・婦人科七原 福井産婦人科医院 桃花台レディースクリニック ミナミ産婦人科 松川マタニティクリニック 若山産婦人科医院
知多半島	市立半田病院 藤田病院 厚生連知多厚生病院	ふたばクリニック 広渡レディースクリニック 広川レディースクリニック 産院いしがせの森 友田クリニック 原田レディースクリニック	公立西知多総合病院	森川医院
西三河北部	厚生連豊田厚生病院 トヨタ記念病院 鈴木病院	あかね医院 内田クリニック 鈴村産婦人科 グリーンベルクリニック たなかマタニティクリニック 花レディースクリニック		ウェルスプリングウィメンズクリニック

医療圏	分娩を実施している医療機関		健診のみを実施している医療機関	
	病院	診療所	病院	診療所
西三河南部東	岡崎市民病院 エンジェルベルホスピタル	田那村産婦人科 吉村医院 たかレディースクリニック おおはらマタニティクリニック フェアリーベルクリニック		加藤産婦人科 せきやクリニック 山中産婦人科 幸田産婦人科
西三河南部西	碧南市民病院 刈谷豊田総合病院 厚生連安城更生病院 堀尾安城病院 八千代病院	岡村産科婦人科 ジュンレディースクリニック刈谷 G & Oレディスクリニック セントレディースクリニック 山田産婦人科		高浜愛レディースクリニック 篠原産婦人科医院 稲垣レディスクリニック
東三河北部			新城市民病院	荻野医院
東三河南部	豊橋市民病院 豊川市民病院 蒲郡市民病院 厚生連渥美病院	今泉産婦人科医院 中岡レディスクリニック ジュンレディースクリニック豊橋 マミーローズクリニック 小石マタニティクリニック パークベルクリニック 渡辺マタニティクリニック オレンジベルクリニック		原医院 産科・婦人科ひらでかおるクリニック 竹内産婦人科 井嶋産婦人科医院 サトウ産婦人科 マイファミリークリニック蒲郡 端山産婦人科

出典：分娩の実施状況等の調査（愛知県健康福祉部）（平成27年6月1日現在）

(14) 地域周産期母子医療センター及び総合周産期母子医療センターの設置状況

地域周産期母子医療センター

名古屋医療圏	市立西部医療センター 聖霊病院	知多半島医療圏	市立半田病院
海部医療圏	厚生連海南病院	西三河北部医療圏	トヨタ記念病院
尾張東部医療圏	公立陶生病院 藤田保健衛生大病院 愛知医大病院	西三河南部東医療圏	岡崎市民病院
尾張西部医療圏	一宮市民病院	西三河南部西医療圏	刈谷豊田総合病院
尾張北部医療圏	小牧市民病院 厚生連江南厚生病院		

総合周産期母子医療センター

名古屋医療圏	第一赤十字病院
	第二赤十字病院
	名大附属病院
	名市大病院
西三河南部西医療圏	厚生連安城更生病院
東三河南部医療圏	豊橋市民病院

平成28年2月16日現在