

平成30年度

# 事業概要

愛知県立名古屋高等技術専門校



## 《職業能力開発とは》

職業能力開発とは、職業に必要な知識・技能・技術を習得することにより、その能力の開発向上を図ることをいいます。

本県では、働く人々の職業生活の充実と本県産業経済の発展のため、新たに職業につこうとする人、職業を転換しようとする人、現在職業についている人など、すべての労働者に対し、経済社会の変化に的確に対応した計画的・効率的な職業能力開発が、職業生涯の全期間にわたって行われるよう様々な施策を実施し、その促進に努めています。

### ○ 職業能力開発促進法（昭和 44 年 7 月 18 日法律第 64 号）

（職業能力開発促進の基本理念）

第 3 条 労働者がその職業生活の全期間を通じてその有する能力を有効に発揮できるようにすることが、職業の安定及び労働者の地位の向上のために不可欠であるとともに、経済及び社会の発展の基礎をなすものであることにかんがみ、この法律の規定による職業能力の開発及び向上の促進は、産業構造の変化、技術の進歩その他の経済的環境の変化による業務の内容の変化に対する労働者の適応性を増大させ、及び転職に当たつての円滑な再就職に資するよう、労働者の職業生活設計に配慮しつつ、その職業生活の全期間を通じて段階的かつ体系的に行われることを基本理念とする。

# 目 次

## 第 1 名古屋高等技術専門校の概要

1	設置目的-----	1 頁
2	沿 革-----	1
3	組 織-----	4
4	事務分掌-----	4
5	施 設-----	5
6	建物各階平面図 -----	6

## 第 2 訓練業務の概要

1	普通課程 -----	8
2	短期課程-----	9
3	雇用セーフティネット委託訓練 -----	1 0
4	知的障害者等委託訓練 -----	1 1
5	平成 30 年度訓練生の入校・在籍状況 -----	1 2
6	平成 29 年度に訓練課程が修了した訓練生の就職状況 -----	1 4
7	在職者対象訓練（スキルアップ講座） -----	2 6

## 第 3 指導援助業務の概要

1	事業主が行う職業能力開発に対する支援 -----	2 8
2	無料職業紹介業務 -----	2 8

## 第 4 年度別職業訓練実施状況（修了者数）

1	現在地（平成 5 年～平成 29 年度） -----	2 9
2	現在地移転前（開校～平成 4 年度） -----	3 2

## 【参考資料】

1	県内の公共職業能力開発施設 -----	3 4
2	県内の公共職業能力開発施設 -----	3 6
3	県内のハローワーク（公共職業安定所） -----	3 7



# 第1 名古屋高等技術専門校の概要

## 1 設置目的

本校は、職業能力開発促進法に基づいて、県が設置し、運営する職業能力開発施設です。

職業に必要な知識・技能を習得しようとする方に公共職業訓練（高等学校卒業者等を対象とした「普通課程」及び離転職者等を対象とした「短期課程」等）を行うほか、積極的に情報提供、相談及び援助を行うことにより、地域の企業、労働者等が自主的な職業能力開発の取組を推進することを目的としています。

## 2 沿革

昭和 38 年 1 月	名古屋市南区星崎町字阿原 250 番地に愛知県名古屋職業訓練所として設立。 配管科、タイル科を新設・訓練開始（1 月 1 日）
昭和 39 年 4 月	ブロック建築科、溶接科Ⅰ、溶接科Ⅱ新設
昭和 43 年 3 月	溶接科Ⅱ、タイル科廃止
昭和 43 年 4 月	板金科、左官科新設
昭和 44 年 10 月	職業訓練法改正に伴い、愛知県名古屋専修職業訓練校と改称
昭和 54 年 4 月	職業訓練法改正に伴い、愛知県名古屋職業訓練校と改称
昭和 63 年 4 月	愛知県立名古屋高等技術専門校と改称
平成 3 年 3 月	左官科廃止
平成 5 年 3 月	配管科、ブロック建築科、溶接科Ⅰ、板金科廃止
平成 5 年 4 月	名古屋市北区安井二丁目 4 番 48 号に移転 <ul style="list-style-type: none"> <li>・普通課程：メカニカル系（機械加工・組立科、塑性加工・溶接科） 塗装系（塗装科） システム系（システム制御科、エレクトロメカ科） デザイン系（インテリアデザイン科、グラフィックデザイン科）</li> <li>・短期課程：溶接科、塑性加工科、機械加工科、販売事務科、OA 事務科 エクステリア施工科、エクステリアサービス科、塗装科</li> <li>・開発援助課新設</li> </ul>
平成 6 年 4 月	普通課程のメカニカル系を機械・金属加工系（機械加工科、塑性加工科）に、 塗装系を塗装系（塗装デザイン科）に、システム系を情報処理系（システム 設計科、コンピュータ制御科）に、短期課程の塑性加工科を板金科に名称変 更
平成 9 年 3 月	短期課程の販売事務科を廃止し、OA 事務科に統合。
平成 10 年 3 月	普通課程の塗装系（塗装デザイン科）廃止
平成 11 年 3 月	普通課程の機械・金属加工系（機械加工科）廃止
平成 12 年 3 月	普通課程の機械・金属加工系（塑性加工科）廃止
平成 13 年 3 月	短期課程の溶接科、板金科、塗装科廃止
平成 13 年 4 月	短期課程の金属加工塗装科新設
平成 14 年 4 月	短期課程の機械加工科を機械エンジニア科に、金属加工塗装科を金属技術科 に名称変更
平成 14 年 4 月	高辻高等技術専門校の廃止に伴い、高辻校舎設置 普通課程の福祉サービス科、建築デザイン科、短期課程の介護ビジネス科新 設
平成 15 年 3 月	普通課程のグラフィックデザイン科廃止
平成 15 年 4 月	短期課程の印刷デザイン科新設
平成 16 年 3 月	普通課程のインテリアデザイン科廃止
平成 16 年 4 月	短期課程のOA 事務科をOA ビジネス科に名称変更
平成 17 年 3 月	短期課程のエクステリア施工科、エクステリアサービス科廃止 高辻校舎廃止

平成 17 年 4 月	短期課程の住環境エクステリア科新設
平成 18 年 10 月	短期課程のマザーズビジネス科新設
平成 19 年 3 月	普通課程のコンピュータ制御科、福祉サービス科廃止
平成 19 年 4 月	短期課程の金属技術科を金属加工科に名称変更
平成 21 年 3 月	短期課程の介護ビジネス科廃止
平成 22 年 3 月	短期課程のOAビジネス科、マザーズビジネス科廃止
平成 22 年 4 月	短期課程のマザーズ・再チャレンジ科新設 訓練生就職支援サポートステーション（緊急雇用創出事業基金事業）新設
平成 23 年 4 月	短期課程のマザーズ・再チャレンジ科を再チャレンジ科に名称変更
平成 24 年 3 月	普通課程のシステム設計科、短期課程の印刷デザイン科、機械エンジニア科、 金属加工科廃止 訓練生就職支援サポートステーション（緊急雇用創出事業基金事業）廃止
平成 24 年 4 月	普通課程のモノづくり総合科機械加工コース、モノづくり総合科電気・電子 制御コース、短期課程のモノづくり総合科メタルクラフトコース新設
平成 25 年 3 月	短期課程の再チャレンジ科、住環境エクステリア科廃止
平成 25 年 4 月	普通課程の建築総合科総合コース、短期課程の建築総合科住環境管理施工コ ース新設
平成 26 年 3 月	普通課程の建築デザイン科廃止
平成 29 年 4 月	短期課程の総合実務科新設

【参考】高辻高等技術専門校沿革（平成 14 年 3 月廃止、平成 14 年 4 月から高辻校舎）

昭和 21 年 11 月	名古屋市昭和区阿由知通に愛知県名古屋洋裁補導所として設立、洋裁科新設
昭和 32 年 4 月	美容科、経理事務科（夜間課程）新設
昭和 33 年 7 月	職業訓練法の施行に伴い、愛知県名古屋女子職業訓練所と改称
昭和 44 年 10 月	職業訓練法の改正に伴い、愛知県女子専修職業訓練校と改称
昭和 48 年 4 月	愛知県家事サービス職業訓練校の廃止に伴い、家政科を受託
昭和 49 年 4 月	職業訓練法第 19 条に基づき、愛知県女子高等職業訓練校と改称 第 1 縫製科を高等訓練課程に変更
昭和 54 年 4 月	職業訓練法の改正に伴い、愛知県女子職業訓練校と改称 経理事務科（夜間課程）廃止、第 3 経理事務科、販売科新設、第 1 縫製科、 第 1 経理事務科を普通訓練課程に変更
昭和 61 年 4 月	福祉ヘルパー科新設
昭和 63 年 4 月	名古屋市昭和区円上町に新築移転、愛知県立女子高等技術専門校と改称 服飾デザイン科、情報経理科及び経理事務科新設 第 1 縫製、第 1 経理事務科、編物科、第 2 縫製科、第 2 経理事務科廃止 福祉ヘルパー科定員 20 名を 30 名に、4 か月訓練を 6 か月訓練に、家政科定員 20 名を 30 名に、美容科を普通課程に変更
平成 4 年 1 月	短期課程 O A 機器操作科新設
平成 5 年 3 月	経理事務科、販売科廃止
平成 5 年 4 月	愛知県立女性高等技術専門校と改称 美容科、服飾デザイン科及び家政科の定員 30 名をそれぞれ 20 名に変更
平成 6 年 4 月	情報経理科を O A 事務科に名称変更
平成 10 年 4 月	美容科を 2 年課程に変更
平成 11 年 4 月	家政科を生活サービス科に変更、4 か月訓練を 6 か月訓練に、定員 20 名を 30 名に変更
平成 12 年 4 月	改正男女雇用機会均等法の趣旨により、愛知県立高辻高等技術専門校と改称
平成 14 年 3 月	高辻高等技術専門校廃止 生活サービス科、服飾デザイン科、O A 事務科、美容科廃止

### 3 組織

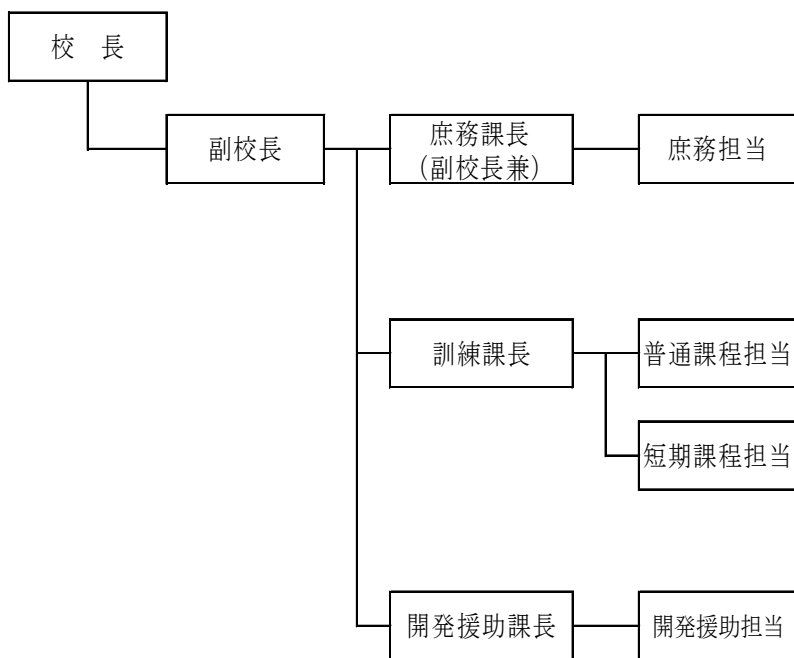

【職員数】平成30年4月1日現在

区 分		人数
校長		1
副校長兼庶務課長		1
庶務課	主任主査	1
	専門員	1
	主事	1
	臨時的任用	1
	再任用（短時間）	1
訓練課	訓練課長	1
	主任専門員	3
	専門員	5
	主任	2
	技師	1
	再任用（常勤）	2
	再任用（短時間）	1
	一般職非常勤	3
開発援助課	開発援助課長	1
	主任専門員	1
	専門員	2
	主任	1
	一般職非常勤	18
	特別職嘱託	3
計		51

注：休職者1名含む。

### 4 事務分掌

庶務課	1 文書及び公印の管守に関する事。           2 職員の人事及び福利厚生に関する事。           3 予算、会計及びその他庶務に関する事。           4 建物、附属設備及び物品の保安全管理並びに施設の利用に関する事。           5 生産品の処分に関する事。           6 その他訓練課及び開発援助課の主管に属しない事。
訓練課	1 訓練の計画、実施及び調査研究に関する事。           2 訓練生の募集、選考、入退校及び就職に関する事。           3 訓練生の教材に関する事。           4 訓練生の生活指導に関する事。           5 訓練生の就職後の指導及び職業訓練関係機関の連絡調整に関する事。           6 その他職業能力開発に関する事。（開発援助課の事務分掌事項を除く。）
開発援助課	1 職業能力開発の相談及び情報提供に関する事。           2 事業主等の行う職業訓練についての認定、指導及び援助に関する事。           3 職業能力開発の調査研究に関する事。           4 職業訓練に関する訓練技法及び教材開発に関する事。           5 民間教育訓練機関等と連携した人材育成の推進に関する事。



## 5 施設

- (1) 所在地 名古屋市北区安井二丁目4番48号
- (2) 敷地面積 11,690.00 m<sup>2</sup> (県有地)
- (3) 建築面積

区分	構造	面積
本館棟	鉄筋コンクリート造5階建	延べ 7,507.70 m <sup>2</sup> 【内訳】 1階 2,141.70 m <sup>2</sup> 2階 1,036.38 m <sup>2</sup> 3階 1,545.45 m <sup>2</sup> 4階 1,545.45 m <sup>2</sup> 5階 1,079.21 m <sup>2</sup> 塔屋 159.51 m <sup>2</sup>
実習棟	鉄筋コンクリート造	2,184.22 m <sup>2</sup>
体育館	鉄筋コンクリート造一部鉄骨造	1,303.17 m <sup>2</sup>
延床面積		10,995.09 m <sup>2</sup>

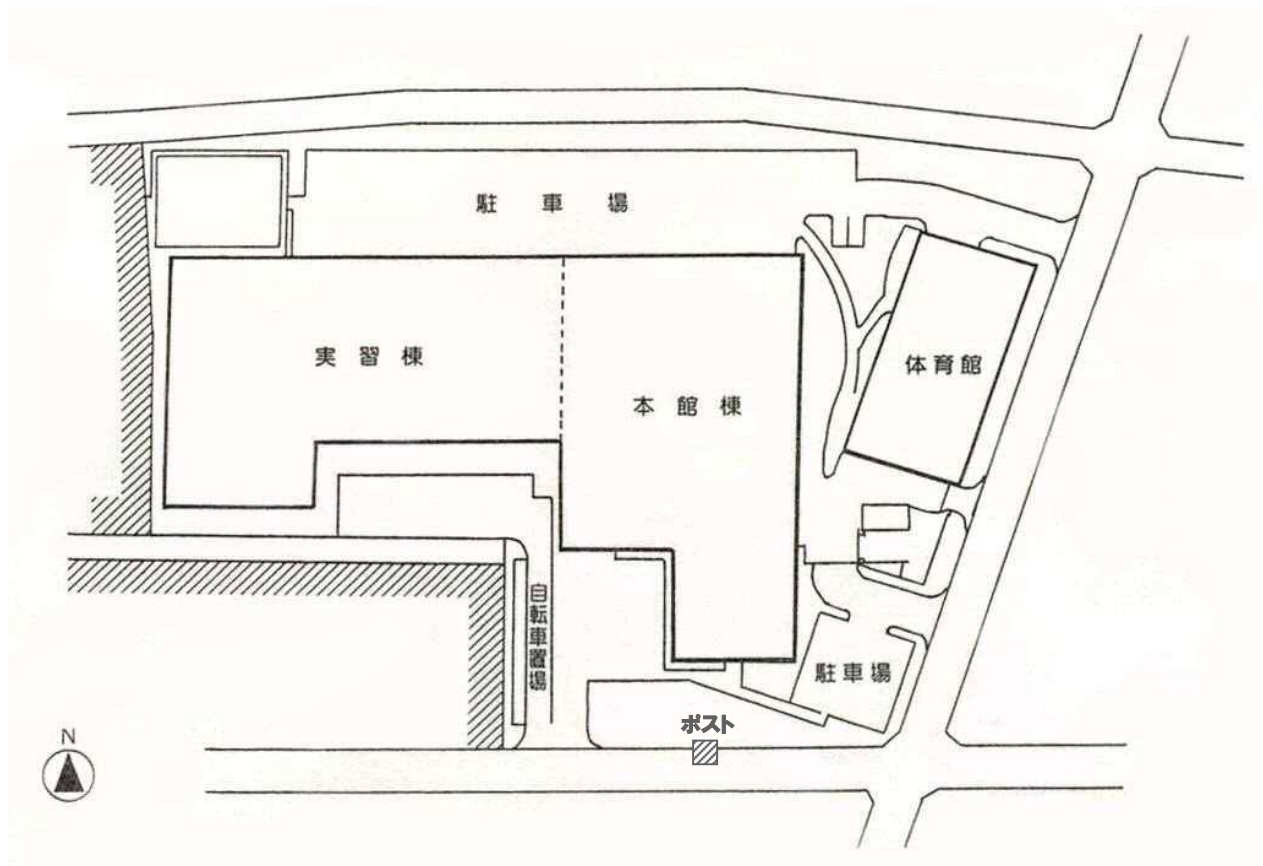

## 6 建物各階平面図

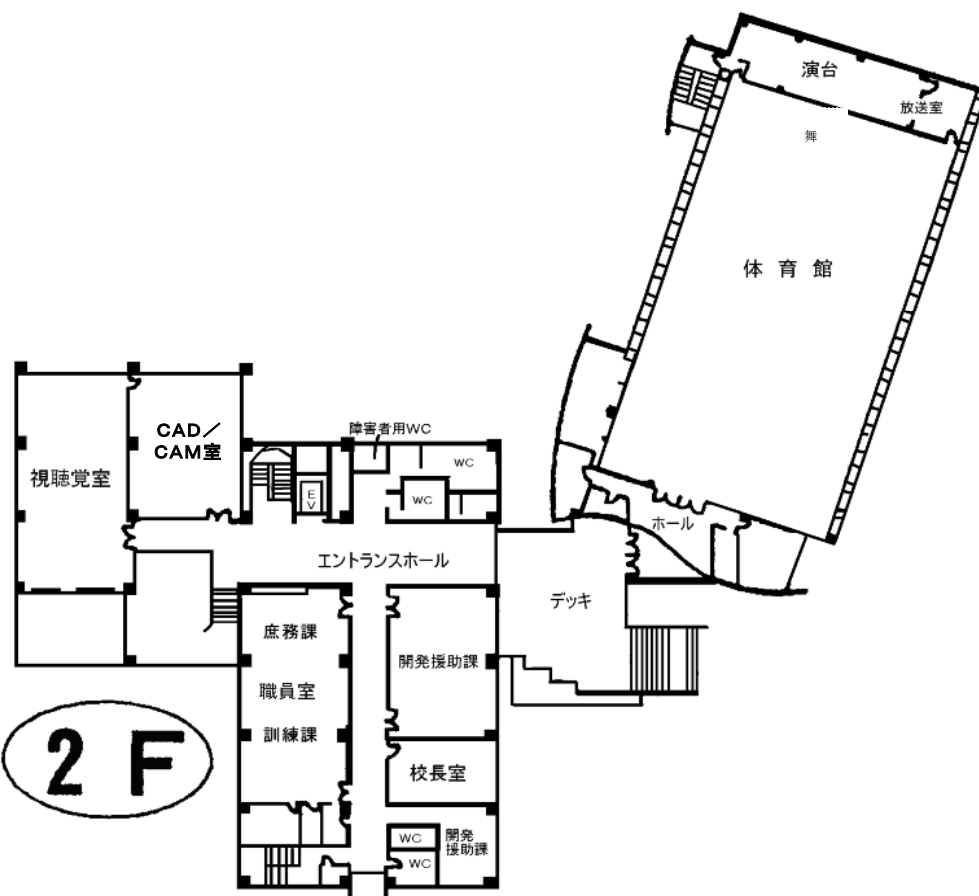
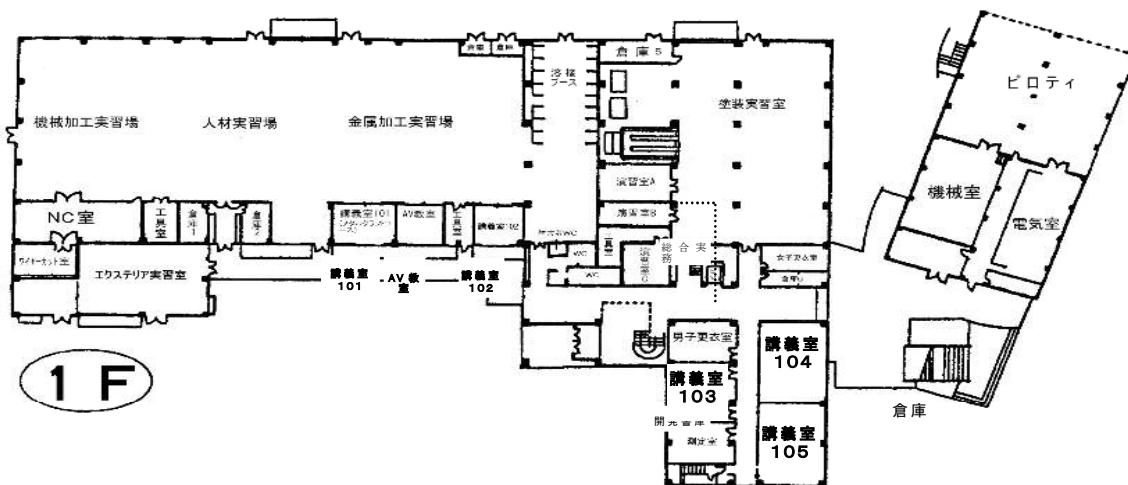

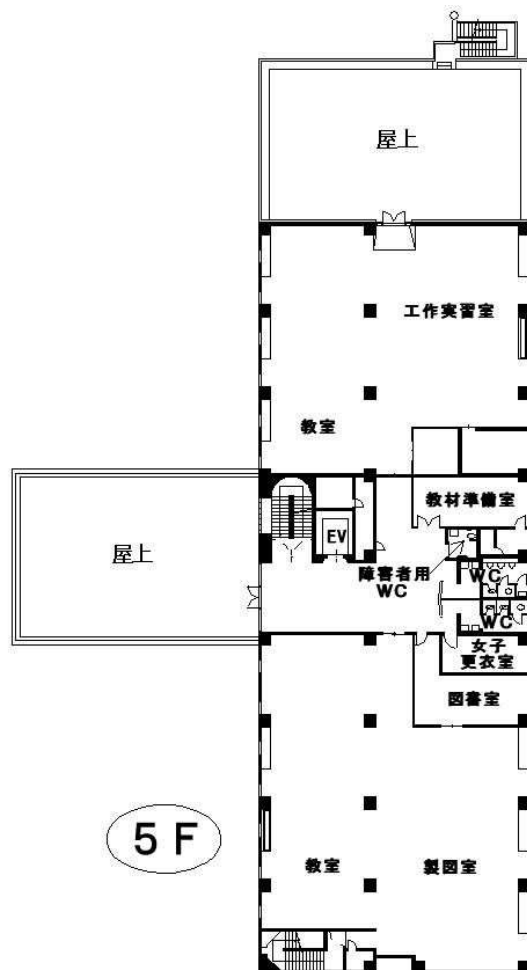
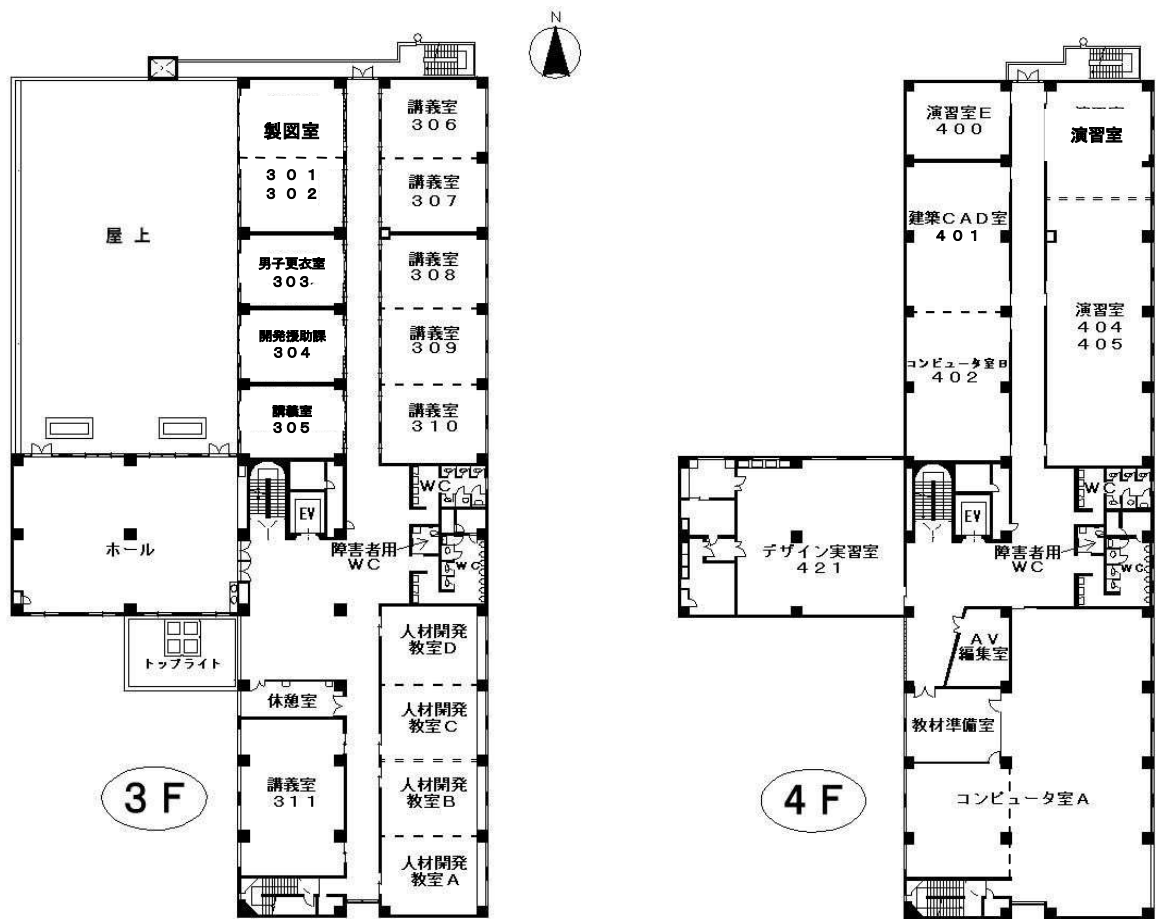

## 第2 訓練業務の概要

### 1 普通課程

学校教育法による高等学校を卒業した者又はこれと同等以上の学力を有すると認められる者を対象（原則として30歳以下の者）に、訓練期間2年若しくは1年で専門的な知識・技能を習得するため、実践的な職業訓練を実施しています。

科名	年間定員 (人)	訓練 期間	入校 時期	訓練の内容	取得支援する資格等
建築総合科 総合コース ※建築施工系建築 設計科	60 (各30)	2年	4月	中小規模の建築物を設計、施工、管理できる幅広い知識及び技能を、企業実習を取り入れて習得。	<ul style="list-style-type: none"> <li>・インテリアコーディネーター</li> <li>・建築CAD検定</li> <li>・第二種電気工事士</li> <li>・国家技能検定の実務経験年数の短縮及び学科試験（関連科）の免除（技能士補）</li> <li>・二級建築士、木造建築士試験受験資格の実務経験年数の短縮</li> <li>・二級建築施工管理技術検定試験受験資格の実務経験年数の短縮</li> </ul>
モノづくり総合科 機械加工コース ※機械系機械加工科	30	1年	4月	機械製図、工作機械、材料等について学び、生産現場で使用されている工作機械による切削加工の知識及び技能を、企業実習を取り入れて習得。	<ul style="list-style-type: none"> <li>・国家技能検定普通旋盤3級</li> <li>・国家技能検定機械・プラント製図3級</li> <li>・自由研削砥石特別教育修了証</li> <li>・機械研削砥石特別教育修了証</li> <li>・アーク溶接特別教育修了証</li> <li>・動力プレス特別教育修了証</li> <li>・国家技能検定2級の実務経験年数の短縮及び学科試験（関連科）の免除（技能士補）</li> </ul>
電気電子制御コース ※電気・電子系製造設備科	30	1年	4月	配線作業、電気・電子回路等について学び、電気設備の保守や、電子回路設計などの知識及び技能を、企業実習を取り入れて習得。	<ul style="list-style-type: none"> <li>・国家技能検定電気系保全3級</li> <li>・第二種電気工事士</li> <li>・ITパスポート</li> <li>・低圧電気取扱特別教育修了証</li> <li>・アーク溶接特別教育修了証</li> <li>・国家技能検定の実務経験年数の短縮及び学科試験（関連科）の免除（技能士補）</li> </ul>
2科（3コース）	120				

※ 職業能力開発促進法施行規則別表第2による科名

## 2 短期課程

主として離転職者を対象に、職業に必要な知識や技能を習得するため、施設内では訓練期間6か月の職業訓練を実施しています。平成28年度から、託児サービスの利用が可能となっています。

### ○ 6か月コース

科名	年間定員(人)	訓練期間	入校時期	訓練の内容	取得支援する資格等
モノづくり総合科 メタルクラフトコース	60 (各30)	6か月	4月 10月	ガス溶接、電気溶接等の溶接溶断作業、手作業による薄鋼板の板金加工、板金機械による板金作業に関する基本的な知識及び技能の習得。	<ul style="list-style-type: none"> <li>・ガス溶接技能講習修了証</li> <li>・アーク溶接特別教育修了証</li> <li>・自由研削といし特別教育修了証</li> <li>・動力プレス特別教育修了証</li> <li>・溶接技能者評価試験(A-2F)</li> </ul>
建築総合科 住環境管理施工コース	60 (各30)			住環境を管理・修繕するため、造園、左官、木工等住環境に関する基本的な知識及び技能の習得。	<ul style="list-style-type: none"> <li>・福祉住環境コーディネーター2級</li> </ul>
2科 (2コース)	120				

### ○ 知的障害者向け訓練

科名	年間定員(人)	訓練期間	入校時期	訓練の内容
総合実務科	10	1年	4月	清掃作業、事務補助作業、スーパーのバックヤード作業、介護補助作業に関する基本的な技能の習得。

### 3 雇用セーフティネット対策訓練（委託訓練）

民間教育訓練機関等を活用した雇用セーフティネット対策訓練を、2か月から2年の訓練期間で実施しています。

平成30年度 愛知県雇用セーフティネット対策訓練実施計画

開講月	区分	訓練期間	分野	コース数	定員	開講月	区分	訓練期間	分野	コース数	定員																																														
29年 4月	資格取得	2年	介護福祉士	7	56	8月	知識等習得	3か月	PC活用	6	115																																														
			保育士	1	10				情報技術	1	20																																														
30年 2月	離職者等	3か月	PC活用	6	115				ビジネス	5	100																																														
			情報技術	2	40				医療事務	1	20																																														
			ビジネス	2	40				介護福祉	1	20																																														
			医療事務	1	20				その他	1	20																																														
			介護福祉	3	60				デュアル	6か月	ビジネス	1	15																																												
			その他	1	20		その他	2			30																																														
30年 3月	離職者等	3か月	PC活用	6	110		9月	知識等習得	3か月	PC活用	5	90																																													
			情報技術	2	35					情報技術	3	50																																													
			ビジネス	3	60					ビジネス	3	60																																													
			医療事務	1	20					医療事務	1	20																																													
			介護福祉	3	60					介護福祉	3	60																																													
			その他	1	15					その他	1	20																																													
4月	長期高度人材育成	2年	介護福祉士	6	42	デュアル				6か月	PC活用	1	15																																												
			保育士	1	10			情報技術	1		15																																														
			職業実践	3	25			その他	1		15																																														
	知識等習得	3か月	PC活用	6	115	平成30年度前期実施決定分小計		139	2,423																																																
			情報技術	1	20	平成30年度後期実施予定分		1,445																																																	
			ビジネス	5	100	平成30年度実施計画		3,868																																																	
			医療事務	1	20	※年度前期については、4月6日現在で、事業者が決定した内容で記載																																																			
			介護福祉	1	20	<b>【平成30度前期訓練区分別内訳】</b>																																																			
			その他	1	20	<table border="1"> <thead> <tr> <th>区 分</th> <th>訓練期間</th> <th>コース数</th> <th>定員</th> </tr> </thead> <tbody> <tr> <td rowspan="7">普通課程</td> <td rowspan="2">介護福祉士</td> <td>2年（2年生）</td> <td>7</td> <td>56</td> </tr> <tr> <td>2年（1年生）</td> <td>6</td> <td>42</td> </tr> <tr> <td rowspan="2">保育士</td> <td>2年（2年生）</td> <td>1</td> <td>10</td> </tr> <tr> <td>2年（1年生）</td> <td>1</td> <td>10</td> </tr> <tr> <td rowspan="2">職業実践</td> <td>2年（2年生）</td> <td>—</td> <td>—</td> </tr> <tr> <td>2年（1年生）</td> <td>3</td> <td>25</td> </tr> <tr> <td colspan="2">小 計</td> <td>18</td> <td>143</td> </tr> <tr> <td rowspan="4">短期課程</td> <td>知識等習得</td> <td>3か月</td> <td>105</td> <td>2,035</td> </tr> <tr> <td>デュアル</td> <td>6か月</td> <td>15</td> <td>225</td> </tr> <tr> <td>コンソーシアム</td> <td>9か月</td> <td>1</td> <td>20</td> </tr> <tr> <td colspan="2">小 計</td> <td>121</td> <td>2,280</td> </tr> <tr> <td colspan="2">合 計</td> <td>139</td> <td>2,423</td> </tr> </tbody> </table>				区 分	訓練期間	コース数	定員	普通課程	介護福祉士	2年（2年生）	7	56	2年（1年生）	6	42	保育士	2年（2年生）	1	10	2年（1年生）	1	10	職業実践	2年（2年生）	—	—	2年（1年生）	3	25	小 計		18	143	短期課程	知識等習得	3か月	105	2,035	デュアル	6か月	15	225	コンソーシアム	9か月	1	20	小 計		121	2,280	合 計
区 分	訓練期間	コース数	定員																																																						
普通課程	介護福祉士	2年（2年生）	7	56																																																					
		2年（1年生）	6	42																																																					
	保育士	2年（2年生）	1	10																																																					
		2年（1年生）	1	10																																																					
	職業実践	2年（2年生）	—	—																																																					
		2年（1年生）	3	25																																																					
	小 計		18	143																																																					
短期課程	知識等習得	3か月	105	2,035																																																					
	デュアル	6か月	15	225																																																					
	コンソーシアム	9か月	1	20																																																					
	小 計		121	2,280																																																					
合 計		139	2,423																																																						
6月	知識等習得	3か月	PC活用	6	110	デュアル	6か月	情報技術	1	15																																															
			情報技術	2	40			ビジネス	1	15																																															
			ビジネス	4	80			その他	1	15																																															
			医療事務	1	20			7月	知識等習得	3か月	PC活用	5	100																																												
			介護福祉	1	20						情報技術	1	20																																												
			その他	1	20						ビジネス	1	20																																												
	デュアル	6か月	情報技術	1	15		医療事務	1			20																																														
			ビジネス	1	15		介護福祉	3			60																																														
			その他	1	15		その他	2			40																																														
コンソーシアム	9か月	ビジネス	1	15	デュアル	6か月	ビジネス	1	15																																																
		介護福祉	1	15			介護福祉	1	15																																																
		その他	1	15			その他	1	15																																																
		情報技術	1	20			情報技術	1	20																																																

【年度別募集定員】

年度	コース数	定員
平成25年度	294	5,602
平成26年度	291	5,356
平成27年度	278	5,185
平成28年度	243	4,605
平成29年度	227	4,261

※事業者決定後の確定値

#### 4 知的障害者等委託訓練

知的障害者及び精神障害者が職業人としての基本的態度、社会適応性を身につけ、就労に必要な作業能力、技能を習得するため、平成 13 年度から委託による職業訓練を実施しています。

科 名	年間定員 (人)	訓練 期間	入校 時期	訓練の内容
食品加工科	20 (各 10)	2 年	4 月	【知的障害者対象】 食品加工業務全般に係る基本的な知識、 麺製造技法及び製麺機械操作の基礎的な技 能の習得。
生産実務科	5	1 年	4 月	【精神障害者対象】 食品製造に係る基礎知識、コンピュータ による販売管理等の基礎知識、製麺作業や 販売接客、事務作業の実技・実習等による 食品を中心とした生産実務能力の習得。
2 科	25			

5 平成30年度訓練生の入校・在籍状況

(1) 施設内訓練

項目 科別		定員	応募者数	計			性別		学歴別				
				A 入校者数	B 進級者数	A+B 期初在籍者数	男性	女性	中学卒	高校卒	短大卒	大卒以上	(内) 新規学卒者
普通課程 (施設内)	高卒者対象	建築総合科 総合コース1年	人 30	人 31	人 29	人 29	人 17	人 12	人 29		人 23		
		小計	30	31	29	29	17	12	29		23		
	モノづくり総合科 機械加工コース	モノづくり総合科 電気電子制御コース	30	15	11	11	11		9		2	6	
		小計	30	21	20	20	19	1	20		10		
		小計	60	36	31	31	30	1	29		2	16	
	建築総合科 総合コース2年	建築総合科 総合コース2年	30		14	14	8	6	12		2	11	
		小計	30		14	14	8	6	12		2	11	
大計	120	67	60	14	74	55	19	70		4	50		
短期課程 (施設内)	4月生 離転職者対象	モノづくり総合科 メタルクラフトコース	30	13	10	10	8	2	1	7	2		
		建築総合科 住環境管理施工コース	30	13	10	10	8	2	7		3		
		小計	60	26	20	20	16	4	1	14	5		
	10月生 離転職者対象	モノづくり総合科 メタルクラフトコース	30										
		建築総合科 住環境管理施工コース	30										
		小計	60										
	中計	120	26	20	20	16	4	1	14		5		
総合実務科	10	10	8	8	5	3	1	6	1				
大計	130	36	28	28	21	7	2	20	1	5			
合計(施設内)	250	103	88	14	102	76	26	2	90	1	9	50	

(2) 委託訓練

項目 科別		定員	応募者数	計			性別		学歴別				
				A 入校者数	B 進級者数	A+B 期初在籍者数	男性	女性	中学卒	高校卒	短大卒	大卒以上	(内) 新規学卒者
障害者訓練	知的障害者等対象	食品加工科1年	人 10	人 16	人 10	人 10	人 7	人 3	人 1	人 9	人 1	人 1	
		生産実務科	5	6	5	5	5		3	1		1	
		小計	15	22	15	15	12	3	4	10		1	
	食品加工科2年	10		10	10	6	4	10					
大計	25	22	15	10	25	18	7	4	20		1		
雇用セーフティネット	普通課程(委託)	介護福祉士養成科1年	42	23	22	22	8	14	16	2	4	1	
		保育士養成科1年	10	19	15	15	1	14	1	7	3	4	
		職業実践コース1年	25	25	15	15	3	12	6	1	8	1	
		小計	77	67	52	52	12	40	1	29	6	16	
	介護福祉士養成科2年	介護福祉士養成科2年	56		36	36	14	22	23	2	11	2	
		保育士養成科2年	10		30	30	1	29	1	19	7	3	
		小計	66		66	66	15	51	1	42	9	14	
中計	143	67	52	66	118	27	91	2	71	15	30		
短期(委託)	H30年2,3月開講分(31科)	595		368	368	99	269	17	174	49	128	17	
	短期課程(予定)	3,130											
	中計	3,725		368	368	99	269	17	174	49	128	17	
大計	3,868	67	52	434	486	126	360	19	245	64	158	30	
合計	3,893	89	67	444	511	144	367	23	265	64	159	30	

\*雇用セーフティネットの2,3月開講分の進級者数欄は、平成30年度への繰越者数を示す。



平成30年4月6日現在

年齢階層別							出身地域別						雇用 保険 受給者	
16歳 ～	17歳 ～19歳	20歳 ～29歳	30歳 ～39歳	40歳 ～49歳	50歳 ～59歳	60歳 ～	県 内 計	出身地域別						県 外 計
								名古屋 市	尾 張	知 多	西 三 河	東 三 河		
人	人	人	人	人	人	人	人	人	人	人	人	人	人	人
	25	2	2				29	12	11	3	3			2
	25	2	2				29	12	11	3	3			2
	6	5					11	3	7		1			2
	12	8					20	11	8		1			2
	18	13					31	14	15		2			4
	9	5					14	6	6	1	1			2
	9	5					14	6	6	1	1			2
	52	20	2				74	32	32	4	6			8
	1	4	1	3	1		10	9		1				7
		1		2	2	5	10	6	3	1				9
	1	5	1	5	3	5	20	15	3	2				16
	1	5	1	5	3	5	20	15	3	2				16
1	5	2					8	4	3	1				1
1	6	7	1	5	3	5	28	19	6	3				17
1	58	27	3	5	3	5	102	51	38	7	6			25

平成30年4月10日現在

年齢階層別							出身地域別						雇用 保険 受給者	
16歳 ～	17歳 ～19歳	20歳 ～29歳	30歳 ～39歳	40歳 ～49歳	50歳 ～59歳	60歳 ～	県 内 計	出身地域別						県 外 計
								名古屋 市	尾 張	知 多	西 三 河	東 三 河		
人	人	人	人	人	人	人	人	人	人	人	人	人	人	人
1	9						10	5	3		2			
3	1		1				5	1	3		1			
4	10		1				15	6	6		3			
	9	1					10	6	4					
4	19	1	1				25	12	10		3			
		7	1	11	1	2	22	13	6		3			16
		8	3	4			13	10	1		2		2	12
		5	7	3			15	10	4		1			12
		20	11	18	1	2	50	33	11		6		2	40
	2	2	6	12	12	2	36	23	10	3				27
	3	10	15	2			29	16	7	2	4		1	19
	5	12	21	14	12	2	65	39	17	5	4		1	46
	5	32	32	32	13	4	115	72	28	5	10		3	86
	6	77	109	88	60	28	351	183	121	19	21	7	17	321
	6	77	109	88	60	28	351	183	121	19	21	7	17	321
	11	109	141	120	73	32	466	255	149	24	31	7	20	407
4	30	110	142	120	73	32	491	267	159	24	34	7	20	407

## 6 平成29年度に訓練課程が修了した科の訓練生の就職状況

### (1) 施設内訓練

項目		年間定員	入校者数 ※1	修了者数	求職者数 ※2	就職者数 ※3	自営業者数	就中退職者数	未就職者数	未求職者数	
											科別
普通課程	高卒者対象	建築総合科総合コース	30	18	15	18	15		3		
		モノづくり総合科 機械加工コース	30	10	8	10	8		2		
		モノづくり総合科 電気電子制御コース	30	30	17	27	17		10		
		計	90	58	40	55	40	0	15	0	0
短期課程（施設内）	離職者対象	4月期									
		モノづくり総合科 メタルクラフトコース	30	9	6	9	5		3	1	0
		建築総合科 住環境管理施工コース	30	21	16	16	8		4	4	4
	小計	60	30	22	25	13	0	7	5	4	
	10月期										
	モノづくり総合科 メタルクラフトコース	30	15	13	14	1		1	12	0	
	建築総合科 住環境管理施工コース	30	21	19	20	11		1	8	0	
	小計	60	36	32	34	12	0	2	20	0	
	計										
	モノづくり総合科 メタルクラフトコース	60	24	19	23	6	0	4	13	0	
建築総合科 住環境管理施工コース	60	42	35	36	19	0	5	12	4		
計	120	66	54	59	25	0	9	25	4		
総合実務科		10	8	6	7	4	0	1	2	0	
合計		220	132	100	121	69	0	25	27	4	

※1 建築総合科の入校者数については、2年課程のため進級者数を示す。

※2 求職者数には中退就職者数も含む。

※3 就職者数には内定者を含む。

※4 就職率は、(就職者数+自営業者数+中退就職者数)÷求職者数で示す。

### 【参考】日本版デュアルシステム企業活用型訓練委託実習の状況

項目		27年度			28年度			29年度			
		企業・団体数	実施期間	参加人数	企業・団体数	実施期間	参加人数	企業・団体数	実施期間	参加人数	
普通課程	高卒者対象	建築総合科総合コース	4	16	61	4	16	78	4	16	61
		モノづくり総合科 機械加工コース	4	19	61	4	19	38	3	15	25
		モノづくり総合科 電気電子制御コース	3	26	75	3	26	66	3	26	81
		計	11	61	197	11	61	182	10	57	167
短期課程（施設内）	離職者対象	4月期									
		モノづくり総合科 メタルクラフトコース	0	0	0	1	4	18	1	2	7
		建築総合科 住環境管理施工コース	0	0	0	1	5	14	1	5	17
	小計	0	0	0	2	9	32	2	7	24	
	10月期										
	モノづくり総合科 メタルクラフトコース	1	2	12	1	2	9	1	2	10	
	建築総合科 住環境管理施工コース	1	5	14	1	5	27	1	5	20	
	小計	2	7	26	2	7	36	2	7	30	
	計										
	モノづくり総合科 メタルクラフトコース	1	2	12	2	6	27	2	4	17	
建築総合科 住環境管理施工コース	1	5	14	2	10	41	2	10	37		
計	2	7	26	4	16	68	4	14	54		
合計		13	68	223	15	77	250	14	71	221	

就職率 ※4	就職者の状況										自営業者の技能活用		求人状況	
	技能活用		企業規模		就 職 地 域						活 用	未 活 用	件 数	人 数
	活 用	未 活 用	中 小 企 業	大 企 業	名 古 屋	尾 張	知 多	西 三 河	東 三 河	県 外				
100.0%	人 15	人	人 9	人 6	人 3	人 4	人	人 3	人	人 5	人	人	件 79	人 126
100.0%	7	1	7	1	2	4		1		1			85	139
100.0%	17		8	9	10	2	1	1		3			82	135
100.0%	39	1	24	16	15	10	1	5	0	9	0	0	246	400
88.9%	5		4	1	1	2	2						26	47
75.0%	7	1	8		4	2	1			1	0		16	27
80.0%	12	1	12	1	5	4	3	0	0	1	0	0	42	74
14.3%	1			1						1			38	59
60.0%	9	2	7	4	4	3		2		2			25	37
41.2%	10	2	7	5	4	3	0	2	0	3	0	0	63	96
43.5%	6	0	4	2	1	2	2	0	0	1	0	0	64	106
66.7%	16	3	15	4	8	5	1	2	0	3	0	0	41	64
57.6%	22	3	19	6	9	7	3	2	0	4	0	0	105	170
71.4%	4	0	3	1	2	1	0	1	0	0	0	0	0	0
77.7%	65	4	46	23	26	18	4	8	0	13	0	0	351	570

【参考】平成29年度就労型等企業実習の実施状況(延べ人数)

科 別		項 目	就 労 型 実 習	シ ン プ タ ー 型 実 習
		普通課程 高卒者 対象	建築総合科総合コース	人 12
モノづくり総合科 機械加工コース	0		0	
モノづくり総合科 電気電子制御コース	0		6	
計	12		15	

## (2) 委託訓練

## ① 障害者訓練

項目	年 間 定 員	入 校 者 数 ※1	修 了 者 数	求 職 者 数 ※2	就 職 者 数 ※3	自 営 業 者 数	中 退 就 職 者 数	未 就 職 者	未 求 職 者 数
					人	人	人	人	
科 別									
障害者訓練	人	人	人	人	人	人	人	人	人
知的 等障 害	10	9	9	9	8	0	0	1	0
食品加工科									
生産実務科	5	5	2	2	2	0	0	0	0
障害者訓練 計	15	14	11	11	10	0	0	1	0

※1 食品加工科の入校者数については、2年課程のため進級者数を示す。

※2 求職者数には中退就職者も含む。

※3 就職者数には内定者を含む。

※4 就職率は、(就職者数+自営業者数+中退就職者数)÷求職者数で示す。

## ② 雇用セーフティネット訓練

課程	区 分	開 講 月	項目 科 名	年 間 定 員	入 校 者 数 ※1	修 了 者 数	求 職 者 数 ※2	就 職 者 数 ※3	自 営 業 者 数	中 退 就 職 者 数	未 就 職 者	未 求 職 者 数	
								人	人	人	人		人
普通課程	介護福祉	4	介護福祉士養成科	人	人	人	人	人	人	人	人	人	
	保育	4	保育士養成科	10	31	29	28	27	0	0	1	1	
普通課程 計				100	79	76	73	70	0	0	3	3	
短期課程	デュアル	4	Webアプリ科	15	14	11	10	5	0	0	5	1	
			JAVAプログラマ科	15	14	10	7	3	1	0	3	3	
			Webマーケティングデザイナー養成科	15	14	13	12	11	0	0	1	1	
		6	Webアプリ科	15	14	7	12	4	1	5	2	0	
			JAVAプログラマ科	15	10	6	6	3	0	3	0	3	
			グローバル人材育成科	15	15	8	9	5	1	1	2	0	
		7	グローバル人材育成科	15	15	9	11	2	0	4	5	2	
			経理事務スタッフ養成科	15	15	10	14	3	0	4	7	0	
	9	初歩から学ぶパソコン・簿記事務科	15	14	8	7	3	0	1	3	2		
		マーケティングデザイナー養成科	15	15	11	8	2	0	1	5	4		
		Webアプリ科	15	14	11	10	2	0	1	7	2		
	中 計				195	182	126	126	50	3	20	53	20
	離転職者	2	ビジネスパソコン科	20	14	14	13	11	0	0	2	1	
			Web事務科	20	13	10	12	8	1	3	0	1	
			就職パソコンマスター科	20	22	22	21	18	0	0	3	1	
			ビジネスパソコン活用科	10	3	3	3	2	0	0	1	0	
パソコン活用ビジネス科			20	13	10	11	5	0	1	5	0		
JAVAプログラマ養成科			20	12	12	8	6	1	0	1	4		
国際ビジネス業務マスター科			20	21	21	20	13	0	0	7	1		
営業・管理事務スキルマスター科			20	4	4	4	4	0	0	0	0		
オフィス事務スペシャリスト科			20	14	13	12	9	0	1	2	2		
総務・事務実務科			20	14	13	12	9	0	0	3	1		
医療・調剤事務科			20	19	19	18	16	0	0	2	1		
介護実践・介護美容科			20	3	3	2	2	0	0	0	1		
介護職員初任者研修科			20	15	15	14	14	0	0	0	1		
介護福祉科			20	13	13	10	10	0	0	0	3		
こども英語講師養成科			20	8	7	8	6	1	1	0	0		
3DCADオペレーター科	20	18	17	16	11	0	0	5	1				

平成30年3月31日現在

就職率 ※4	就職者の状況										自営業者の技能活用		求人		
	技能活用		就職先企業規模		就職地域						活 用	未 活用	件 数	人 数	
	活 用	未 活用	中 小 企 業	大 企 業	名 古 屋	尾 張	知 多	西 三 河	東 三 河	県 外					
88.9%	人 6	人 2	人 3	人 5	人 4	人 3	人 1	人 0	人 0	人 0	人 0	人 0	人 0	件 -	人 -
100.0%	2	0	0	2	2	0	0	0	0	0	0	0	0	-	-
90.9%	8	2	3	7	6	3	1	0	0	0	0	0	0	-	-

平成30年3月31日現在

就職率 ※4	就職者の状況										自営業者の技能活用		託児サービス	
	技能活用		就職先企業規模		就職地域						活 用	未 活用	利 用 者 数	児 童 数
	活 用	未 活用	中 小 企 業	大 企 業	名 古 屋	尾 張	知 多	西 三 河	東 三 河	県 外				
95.6%	人 42	人 1	人 25	人 18	人 25	人 7	人 6	人 4	人 0	人 1	人 0	人 0	件 -	人 -
96.4%	26	1	24	3	13	7	1	3	0	3	0	0	-	-
95.9%	68	2	49	21	38	14	7	7	0	4	0	0	-	-
50.0%	3	2	4	1	5	0	0	0	0	0	0	0	-	-
57.1%	2	1	2	1	2	0	0	0	0	1	1	0	-	-
91.7%	7	4	10	1	8	0	0	1	0	2	0	0	-	-
83.3%	3	1	4	0	4	0	0	0	0	0	0	1	-	-
100.0%	1	2	1	2	2	1	0	0	0	0	0	0	-	-
-	3	2	2	3	5	0	0	0	0	0	1	0	-	-
54.5%	1	1	2	0	2	0	0	0	0	0	0	0	-	-
50.0%	3	0	3	0	3	0	0	0	0	0	0	0	-	-
-	0	3	3	0	3	0	0	0	0	0	0	0	-	-
37.5%	1	1	2	0	2	0	0	0	0	0	0	0	-	-
30.0%	2	0	1	1	2	0	0	0	0	0	0	0	-	-
33.3%	3	0	2	1	2	0	0	0	0	1	0	0	-	-
36.4%	4	0	4	0	4	0	0	0	0	0	0	0	-	-
57.9%	33	17	40	10	44	1	0	1	0	4	2	1	-	-
84.6%	6	5	8	3	10	1	0	0	0	0	0	0	0	0
100.0%	4	4	6	2	6	0	0	0	1	1	1	0	0	0
85.7%	16	2	18	0	10	7	1	0	0	0	0	0	2	2
-	2	0	2	0	1	1	0	0	0	0	0	0	1	1
54.5%	3	2	3	2	3	1	0	1	0	0	0	0	0	0
-	4	2	5	1	5	1	0	0	0	0	0	1	0	0
65.0%	6	7	4	9	10	0	2	0	0	1	0	0	1	1
-	4	0	3	1	4	0	0	0	0	0	0	0	0	0
83.3%	7	2	7	2	5	4	0	0	0	0	0	0	0	0
75.0%	8	1	4	5	7	1	1	0	0	0	0	0	0	0
88.9%	10	6	10	6	9	4	1	2	0	0	0	0	0	0
100.0%	2	0	1	1	1	1	0	0	0	0	0	0	2	2
100.0%	12	2	13	1	6	0	1	4	0	3	0	0	0	0
100.0%	9	1	8	2	8	1	0	0	0	1	0	0	0	0
100.0%	3	3	6	0	2	2	0	1	0	1	0	1	1	1
68.8%	5	6	8	3	7	3	0	1	0	0	0	0	0	0

課程	区分	開講月	項目 科名	年間定員	入校者数 ※1	修了者数	求職者数 ※2	就職状況				未就職者数	
								就職者数 ※3	自営業者数	就中退者数	未就職者		
短期課程	離職者	3	ビジネスパソコン科	20	18	18	18	13	0	0	5	0	
			Web事務科	20	13	12	12	8	0	1	3	1	
			就職パソコンマスター科	20	19	18	19	13	0	1	5	0	
			ビジネスパソコン活用科	10	4	2	3	2	0	1	0	0	
			MOS対策スキルアップ科	20	19	18	18	10	0	1	7	1	
			パソコン活用ビジネス科	20	19	16	17	12	0	3	2	2	
			国際ビジネス業務マスター科	20	21	21	19	13	0	0	6	2	
			営業・管理事務スキルマスター科	20	8	6	8	6	0	2	0	0	
			不動産ビジネス科	20	11	11	11	5	0	0	6	0	
			医療・調剤事務科	20	21	19	17	9	0	1	7	3	
			介護実践・介護美容科	20	6	6	6	6	0	0	0	0	
			介護職員初任者研修科	20	13	13	10	10	0	0	0	3	
			福祉に強い人財育成科	20	11	11	11	10	0	0	1	0	
			介護福祉科	20	11	10	8	7	0	0	1	2	
			こども英語講師養成科	20	11	8	9	7	0	2	0	1	
	マーケティングデザイナー科	20	18	17	17	8	1	0	8	0			
	小計	620	429	402	387	283	4	18	82	33			
		4		ビジネスパソコン科	20	19	19	18	14	0	0	4	1
	Web事務科			20	19	13	15	6	0	3	6	1	
	就職パソコンマスター科			20	20	19	20	17	0	1	2	0	
	ビジネスパソコン活用科			15	13	8	12	8	0	4	0	0	
	MOS対策スキルアップ科			20	20	19	19	13	0	1	5	1	
	アプリプログラミング科			20	11	10	9	4	1	1	3	2	
	国際ビジネス業務マスター科			20	17	8	14	4	0	6	4	0	
	営業・管理事務スキルマスター科			20	20	15	19	15	0	4	0	0	
	オフィス事務スペシャリスト科			20	20	19	17	10	0	1	6	3	
	総務・事務実務科			20	17	12	14	10	0	2	2	0	
	医療・調剤事務科			20	20	16	16	10	0	1	5	1	
	医療事務総合サービス科			20	17	13	14	11	0	2	1	1	
	介護実践・介護美容科			20	8	8	8	8	0	0	0	0	
	介護職員初任者研修科			20	20	18	18	18	0	0	0	0	
	介護福祉科			20	20	18	17	17	0	0	0	1	
	こども英語講師養成科	20	16	14	14	12	0	0	2	0			
		6		ビジネスパソコン科	20	20	19	17	11	0	1	5	3
	Web事務科			20	17	14	13	8	0	1	4	2	
	就職パソコンマスター科			20	20	18	17	16	0	0	1	1	
	ビジネスパソコン活用科			10	6	4	6	4	0	2	0	0	
	MOS対策スキルアップ科			20	20	19	18	16	0	1	1	2	
	アプリプログラミング科			20	13	13	12	8	0	0	4	1	
	国際ビジネス業務マスター科			20	20	14	17	9	0	3	5	0	
	営業・管理事務スキルマスター科			20	13	12	12	10	1	0	1	0	
	不動産ビジネス科			20	14	14	13	6	0	0	7	1	
会計ビジネス科	20			20	17	19	12	0	2	5	0		
医療・調剤事務科	20			20	19	17	10	0	1	6	3		
介護実践・介護美容科	20			6	5	5	4	0	0	1	0		
介護職員初任者研修科	20			18	17	16	16	0	0	0	1		
福祉に強い人財育成科	20			10	10	10	9	0	0	1	0		
こども英語講師養成科	20			16	11	12	8	0	2	2	1		
マーケティングデザイナー科	20	20	20	18	14	0	0	4	2				

就職率 ※4	就 職 者 の 状 況										自営業者の 技能活用		託児サービス	
	技能活用		就職先企業規模		地 域						活 用	未 活用	利 用 者 数	児 童 数
	活 用	未 活用	中 小 企 業	大 企 業	名 古 屋	尾 張	知 多	西 三 河	東 三 河	県 外				
72.2%	10	3	11	2	10	3	0	0	0	0	0	0	1	1
75.0%	5	3	6	2	6	0	0	1	0	1	0	0	0	0
73.7%	7	6	10	3	6	6	1	0	0	0	0	0	0	0
100.0%	2	0	2	0	1	0	1	0	0	0	0	0	0	0
61.1%	8	2	6	4	7	1	0	1	0	1	0	0	0	0
88.2%	11	1	9	3	11	1	0	0	0	0	0	0	0	0
68.4%	4	9	5	8	9	0	1	0	0	3	0	0	0	0
100.0%	6	0	6	0	2	1	0	2	0	1	0	0	0	0
45.5%	3	2	2	3	2	1	0	2	0	0	0	0	0	0
58.8%	6	3	7	2	5	2	1	0	0	1	0	0	0	0
100.0%	4	2	5	1	4	1	1	0	0	0	0	0	0	0
100.0%	7	3	9	1	10	0	0	0	0	0	0	0	0	0
90.9%	9	1	8	2	4	6	0	0	0	0	0	0	0	0
87.5%	6	1	5	2	7	0	0	0	0	0	0	0	0	0
100.0%	4	3	5	2	7	0	0	0	0	0	0	0	0	0
52.9%	4	4	5	3	5	1	0	1	0	1	1	0	0	0
78.8%	197	86	207	76	190	50	11	16	1	15	2	2	8	8
77.8%	12	2	11	3	13	0	1	0	0	0	0	0	0	0
60.0%	4	2	5	1	3	2	1	0	0	0	0	0	1	1
90.0%	14	3	16	1	7	7	0	0	0	3	0	0	0	0
100.0%	8	0	7	1	5	1	0	0	0	2	0	0	0	0
73.7%	12	1	8	5	9	4	0	0	0	0	0	0	1	1
66.7%	3	1	4	0	3	0	0	0	0	1	0	1	0	0
71.4%	2	2	1	3	3	0	0	0	0	1	0	0	0	0
100.0%	15	0	11	4	11	1	0	1	0	2	0	0	0	0
64.7%	8	2	6	4	5	2	0	1	0	2	0	0	0	0
85.7%	8	2	9	1	6	2	0	0	0	2	0	0	0	0
68.8%	4	6	7	3	5	2	1	2	0	0	0	0	0	0
92.9%	10	1	6	5	6	2	0	1	0	2	0	0	0	0
100.0%	6	2	7	1	7	1	0	0	0	0	0	0	0	0
100.0%	15	3	16	2	8	6	0	3	0	1	0	0	0	0
100.0%	15	2	13	4	9	6	0	1	0	1	0	0	1	1
85.7%	9	3	9	3	8	0	0	0	0	4	0	0	0	0
70.6%	9	2	8	3	9	0	2	0	0	0	0	0	0	0
69.2%	4	4	5	3	4	2	0	1	1	0	0	0	1	1
94.1%	15	1	11	5	7	7	0	0	0	2	0	0	0	0
100.0%	4	0	3	1	2	1	0	0	0	1	0	0	0	0
94.4%	14	2	8	8	12	1	0	0	0	3	0	0	0	0
66.7%	3	5	3	5	5	1	0	1	0	1	0	0	1	1
70.6%	2	7	4	5	7	1	0	0	0	1	0	0	0	0
91.7%	10	0	10	0	6	1	1	1	0	1	1	0	0	0
46.2%	2	4	5	1	2	2	1	0	0	1	0	0	1	1
73.7%	7	5	8	4	8	1	1	2	0	0	0	0	0	0
64.7%	7	3	3	7	5	3	0	1	0	1	0	0	0	0
80.0%	4	0	4	0	4	0	0	0	0	0	0	0	1	1
100.0%	10	6	12	4	10	3	1	2	0	0	0	0	0	0
90.0%	8	1	9	0	2	7	0	0	0	0	0	0	0	0
83.3%	4	4	6	2	7	1	0	0	0	0	0	0	0	0
77.8%	11	3	12	2	12	0	0	0	0	2	0	0	0	0

課程	区分	開講月	項目 科名	年間定員	入校者数 ※1	修了者数	求職者数 ※2	就職状況				未就職者数
								就職者数 ※3	自営業者数	就中退者数	未就職者	
短期課程	離転職者	7	パソコン活用科	20	20	19	19	13	0	0	6	0
			ビジネスパソコン科	20	20	16	17	12	0	2	3	1
			就職パソコンマスター科	20	19	17	17	14	0	2	1	2
			パソコン活用ビジネス科	20	20	19	19	16	0	0	3	0
			アプリプログラミング科	20	10	10	9	7	0	0	2	1
			オフィス事務スペシャリスト科	20	18	13	17	10	0	4	3	0
			総務・事務実務科	20	18	17	17	15	0	0	2	0
			宅建スキル養成科	20	20	20	16	11	0	0	5	4
			医療・調剤事務科	20	20	20	15	12	0	0	3	5
			介護実践・介護美容科	20	6	5	5	4	0	1	0	1
			介護職員初任者研修科	20	17	17	17	14	0	0	3	0
			介護福祉科	20	14	12	11	9	0	0	2	1
			電気工事士養成科	20	5	4	2	2	0	0	0	2
			こども英語講師養成科	20	20	19	18	13	0	0	5	1
		3DCADオペレーター科	20	19	18	18	12	0	1	5	1	
		8	ビジネスパソコン科	20	15	14	13	6	0	1	6	2
			就職パソコンマスター科	20	17	16	16	11	0	1	4	1
			ビジネスパソコン活用科	15	5	2	3	1	0	1	1	0
			MOS対策スキルアップ科	20	18	15	18	10	0	3	5	0
			パソコン活用ビジネス科	20	19	18	17	13	0	0	4	1
			アプリプログラミング科	20	20	19	18	11	1	0	6	1
			事務・営業ビジネス科	20	12	7	9	6	0	3	0	1
			オフィス事務スペシャリスト科	20	15	12	14	10	0	2	2	0
			総務・事務実務科	20	14	13	14	10	0	1	3	0
			会計ビジネス科	20	20	17	19	14	0	3	2	1
			医療事務総合サービス科	20	19	17	15	13	0	0	2	2
			介護実践・介護美容科	20	8	7	7	5	0	0	2	0
			介護職員初任者研修科	20	11	11	11	9	0	0	2	0
			介護福祉科	20	13	12	12	11	0	0	1	0
		こども英語講師養成科	20	15	12	12	11	0	0	1	0	
		9	ビジネスパソコン科	20	16	15	12	10	0	0	2	3
			Web事務科	20	13	11	13	7	0	2	4	0
			就職パソコンマスター科	20	20	19	18	14	0	0	4	1
			ビジネスパソコン活用科	10	6	3	4	3	0	1	0	0
			MOS対策スキルアップ科	20	18	12	17	10	0	5	2	0
			パソコン活用ビジネス科	20	19	16	18	12	0	3	3	1
			アプリプログラミング科	20	15	11	12	9	0	1	2	0
			国際ビジネス業務マスター科	20	20	18	15	4	0	1	10	4
			不動産ビジネス科	20	10	9	9	5	0	0	4	0
			医療・調剤事務科	20	20	20	19	12	0	0	7	1
			介護実践・介護美容科	20	6	6	4	3	0	0	1	2
			介護職員初任者研修科	20	13	13	13	13	0	0	0	0
介護福祉科	20		10	10	7	6	0	0	1	3		
こども英語講師養成科	20		15	15	14	12	0	0	2	1		
3DCADオペレーター科	20	18	17	17	11	0	1	5	1			



就職率 ※4	就 職 者 の 状 況										自営業者の 技能活用		託児サービス		
	技能活用		就職先企業規模		地 域						活 用	未 活用	利 用 者 数	児 童 数	
	活 用	未 活用	中 小 企 業	大 企 業	名 古 屋	尾 張	知 多	西 三 河	東 三 河	県 外					
68.4%	12	1	11	2	7	4	0	2	0	0	0	0	0	0	0
82.4%	11	1	9	3	10	1	0	0	0	1	0	0	0	0	0
94.1%	13	1	9	5	7	6	0	0	1	0	0	0	0	0	0
84.2%	14	2	5	11	14	2	0	0	0	0	0	0	2	2	
77.8%	1	6	5	2	5	2	0	0	0	0	0	0	0	0	0
82.4%	9	1	10	0	6	3	0	0	0	1	0	0	0	0	0
88.2%	14	1	14	1	11	1	1	0	0	2	0	0	0	0	0
68.8%	11	0	11	0	9	1	0	0	0	1	0	0	0	0	0
80.0%	7	5	9	3	7	3	1	1	0	0	0	0	0	0	0
100.0%	2	2	3	1	2	0	0	1	1	0	0	0	0	0	0
82.4%	11	3	9	5	8	3	0	1	0	2	0	0	0	0	0
81.8%	8	1	9	0	6	1	0	0	0	2	0	0	0	0	0
100.0%	2	0	2	0	1	0	1	0	0	0	0	0	0	0	0
72.2%	7	6	8	5	8	2	3	0	0	0	0	0	0	0	0
72.2%	9	3	8	4	5	2	0	4	0	1	0	0	0	0	0
53.8%	6	0	3	3	5	0	0	0	0	1	0	0	0	0	0
75.0%	8	3	5	6	8	2	0	0	0	1	0	0	0	0	0
66.7%	1	0	1	0	0	1	0	0	0	0	0	0	0	0	0
72.2%	10	0	7	3	6	2	0	0	0	2	0	0	0	0	0
76.5%	13	0	6	7	9	1	2	0	0	1	0	0	0	0	0
66.7%	6	5	10	1	11	0	0	0	0	0	1	0	0	0	0
100.0%	6	0	6	0	4	2	0	0	0	0	0	0	0	0	0
85.7%	10	0	7	3	7	1	0	1	0	1	0	0	0	0	0
78.6%	10	0	9	1	8	0	0	1	0	1	0	0	0	0	0
89.5%	11	3	12	2	11	2	0	1	0	0	0	0	0	0	0
86.7%	9	4	9	4	9	4	0	0	0	0	0	0	0	0	0
71.4%	4	1	5	0	4	1	0	0	0	0	0	0	1	1	
81.8%	8	1	7	2	1	3	1	2	0	2	0	0	0	0	0
91.7%	9	2	8	3	7	1	0	3	0	0	0	0	0	0	0
91.7%	3	8	8	3	8	1	1	0	1	0	0	0	2	2	
83.3%	7	3	7	3	9	0	1	0	0	0	0	0	0	0	0
69.2%	6	1	5	2	6	1	0	0	0	0	0	0	0	0	0
77.8%	12	2	11	3	6	5	2	0	0	1	0	0	0	0	0
100.0%	3	0	2	1	3	0	0	0	0	0	0	0	0	0	0
88.2%	10	0	7	3	6	2	0	1	0	1	0	0	1	1	
83.3%	12	0	4	8	12	0	0	0	0	0	0	0	0	0	0
83.3%	2	7	7	2	7	0	0	1	0	1	0	0	0	0	0
33.3%	2	2	4	0	4	0	0	0	0	0	0	0	0	0	0
55.6%	4	1	4	1	4	0	0	0	0	1	0	0	1	2	
63.2%	6	6	10	2	1	7	1	1	0	2	0	0	0	0	0
75.0%	2	1	3	0	0	2	0	0	1	0	0	0	1	1	
100.0%	11	2	11	2	7	3	0	1	0	2	0	0	0	0	0
85.7%	6	0	5	1	4	1	0	1	0	0	0	0	0	0	0
85.7%	9	3	5	7	8	2	1	1	0	0	0	0	1	1	
70.6%	9	2	4	7	10	1	0	0	0	0	0	0	1	1	

課程	区分	開講月	項目 科名	年間定員	入校者数 ※1	修了者数	求職者数 ※2	就職状況				未就職者数
								就職者数 ※3	自営業者数	就中退者数	未就職者	
短期課程	離転職者	10	パソコン活用科	20	20	19	16	5	0	0	11	3
			ビジネスパソコン科	20	17	15	14	1	0	1	12	2
			Web事務科	20	17	15	15	5	0	0	10	0
			就職パソコンマスター科	20	18	18	16	7	0	0	9	2
			パソコン活用ビジネス科	20	20	20	19	8	0	0	11	1
			アプリプログラミング科	20	20	17	17	5	0	2	10	2
			事務・営業ビジネス科	20	13	10	11	7	0	1	3	0
			総務・事務実務科	20	18	17	13	1	0	1	11	5
			医療・調剤・パソコン科	20	18	14	13	4	0	2	7	3
			介護実践・介護美容科	20	10	10	6	3	0	0	3	4
			介護職員初任者研修科	20	18	18	17	13	0	0	4	1
			介護福祉科	20	18	16	11	6	0	0	5	5
			こども英語講師養成科	20	19	17	15	2	0	1	12	3
		マーケティングデザイナー科	20	20	19	15	3	0	0	12	4	
		11	ビジネスパソコン科	20	19	15	15	8	0	2	5	2
			Web事務科	20	15	14	10	2	0	0	8	4
			就職パソコンマスター科	20	16	16	14	7	0	0	7	2
			ビジネスパソコン活用科	15	8	5	5	2	0	1	2	1
			MOS対策スキルアップ科	20	19	18	15	10	0	1	4	4
			パソコン活用ビジネス科	20	18	15	15	8	0	1	6	1
			アプリプログラミング科	20	10	10	9	0	0	0	9	1
			事務・営業ビジネス科	20	16	14	12	7	0	0	5	2
			総務・事務実務科	20	18	16	13	2	0	1	10	4
			医療・調剤・パソコン科	20	19	18	13	0	0	1	12	6
			介護実践・介護美容科	20	6	6	6	2	0	0	4	0
			介護職員初任者研修科	20	14	14	13	12	0	0	1	1
			介護福祉科	20	7	6	5	2	0	0	3	1
		こども英語講師養成科	20	19	18	14	5	0	1	8	5	
		12	ビジネスパソコン科	20	19	15	11	2	0	3	6	7
			Web事務科	20	17	13	15	1	0	3	11	1
			就職パソコンマスター科	20	20	20	13	10	0	0	3	7
			ビジネスパソコン活用科	10	2	2	1	1	0	0	0	1
			MOS対策スキルアップ科	20	18	16	16	4	0	2	10	2
			パソコン活用ビジネス科	20	20	19	15	5	0	0	10	4
			アプリプログラミング科	20	12	9	9	0	0	1	8	1
			ゲームを作りながら学ぶプログラミング科	15	9	7	6	3	0	2	1	3
			不動産ビジネス科	20	9	9	7	0	0	0	7	2
			医療・調剤・パソコン科	20	19	18	13	0	0	0	13	5
			介護実践・介護美容科	20	4	4	3	1	0	0	2	1
			介護職員初任者研修科	20	19	19	15	10	0	0	5	4
			介護福祉科	20	12	11	3	1	0	0	2	8
		こども英語講師養成科	20	13	8	5	1	0	2	2	5	
マーケティングデザイナー科	20	18	18	13	0	0	0	13	5			
1	ビジネスパソコン科	20	20	16	14	4	0	2	8	4		
	Web事務科	20	15	12	11	2	1	1	7	2		
	就職パソコンマスター科	20	20	20	18	8	0	0	10	2		
	パソコン活用ビジネス科	20	18	16	15	2	0	0	13	1		
	JAVAプログラマ養成科	20	17	16	13	6	0	0	7	3		
	ロボットプログラミング科	20	6	6	5	2	0	0	3	1		
	国際ビジネス業務マスター科	20	20	13	15	3	0	2	10	0		

就職率 ※4	就職者の状況										自営業者の技能活用		託児サービス		
	技能活用		就職先企業規模		地域						活 用	未 活用	利 用 者 数	児 童 数	
	活 用	未 活用	中 小 企 業	大 企 業	名 古 屋	尾 張	知 多	西 三 河	東 三 河	県 外					
31.3%	4	1	4	1	5	0	0	0	0	0	0	0	0	0	0
14.3%	1	0	1	0	0	0	0	0	0	0	1	0	0	0	0
33.3%	5	0	2	3	2	2	0	0	1	0	0	0	0	1	1
43.8%	6	1	5	2	2	4	1	0	0	0	0	0	0	0	0
42.1%	8	0	5	3	7	0	0	0	0	1	0	0	0	0	0
41.2%	3	2	4	1	4	0	0	0	1	0	0	0	0	0	0
72.7%	7	0	6	1	5	1	0	0	0	1	0	0	0	0	0
15.4%	1	0	1	0	0	0	0	0	0	1	0	0	0	1	1
46.2%	4	0	3	1	2	2	0	0	0	0	0	0	0	0	0
50.0%	3	0	2	1	3	0	0	0	0	0	0	0	0	1	1
76.5%	11	2	12	1	6	3	2	2	0	0	0	0	0	0	0
54.5%	5	1	6	0	4	1	0	1	0	0	0	0	0	0	0
20.0%	2	0	2	0	2	0	0	0	0	0	0	0	0	1	1
20.0%	2	1	2	1	3	0	0	0	0	0	0	0	0	0	0
66.7%	8	0	5	3	8	0	0	0	0	0	0	0	0	0	0
20.0%	2	0	0	2	2	0	0	0	0	0	0	0	0	0	0
50.0%	6	1	7	0	3	3	0	0	0	1	0	0	0	0	0
60.0%	2	0	2	0	2	0	0	0	0	0	0	0	0	0	0
73.3%	10	0	5	5	6	3	1	0	0	0	0	0	0	0	0
60.0%	7	1	2	6	6	1	0	1	0	0	0	0	0	0	0
0.0%	0	0	0	0	0	0	0	0	0	0	0	0	0	0	0
58.3%	6	1	5	2	4	1	0	2	0	0	0	0	0	1	1
23.1%	1	1	1	1	0	0	0	1	0	1	0	0	0	0	0
7.7%	0	0	0	0	0	0	0	0	0	0	0	0	0	1	1
33.3%	2	0	2	0	2	0	0	0	0	0	0	0	0	1	1
92.3%	10	2	11	1	6	4	1	0	0	1	0	0	0	0	0
40.0%	1	1	2	0	0	1	0	0	0	1	0	0	0	0	0
42.9%	4	1	3	2	4	1	0	0	0	0	0	0	0	2	3
45.5%	2	0	1	1	1	0	1	0	0	0	0	0	0	0	0
26.7%	1	0	1	0	0	0	0	0	0	1	0	0	0	0	0
76.9%	10	0	10	0	3	7	0	0	0	0	0	0	0	0	0
100.0%	1	0	1	0	1	0	0	0	0	0	0	0	0	0	0
37.5%	4	0	3	1	4	0	0	0	0	0	0	0	0	0	0
33.3%	5	0	5	0	4	1	0	0	0	0	0	0	0	0	0
11.1%	0	0	0	0	0	0	0	0	0	0	0	0	0	0	0
83.3%	2	1	0	3	3	0	0	0	0	0	0	0	0	0	0
0.0%	0	0	0	0	0	0	0	0	0	0	0	0	0	0	0
0.0%	0	0	0	0	0	0	0	0	0	0	0	0	0	0	0
33.3%	1	0	1	0	0	0	0	0	0	1	0	0	0	0	0
66.7%	8	2	8	2	8	1	0	0	0	1	0	0	0	0	0
33.3%	0	1	0	1	1	0	0	0	0	0	0	0	0	0	0
60.0%	0	1	1	0	0	0	1	0	0	0	0	0	0	0	0
0.0%	0	0	0	0	0	0	0	0	0	0	0	0	0	0	0
42.9%	4	0	4	0	3	1	0	0	0	0	0	0	0	1	1
36.4%	2	0	1	1	1	0	0	1	0	0	1	0	0	0	0
44.4%	6	2	6	2	3	5	0	0	0	0	0	0	0	0	0
13.3%	2	0	2	0	2	0	0	0	0	0	0	0	0	0	0
46.2%	5	1	5	1	6	0	0	0	0	0	0	0	0	1	1
40.0%	1	1	2	0	1	0	1	0	0	0	0	0	0	0	0
33.3%	1	2	1	2	0	0	0	2	0	1	0	0	0	0	0

課程	区分	開講月	項目 科名	年間定員	入校者数 ※1	修了者数	求職者数 ※2	就職状況				未就職者数
								就職者数 ※3	自営業者数	就中退者数	未就職者	
短期課程	離転職者	1	事務・営業・MOS科	20	11	10	9	4	0	0	5	1
			総務・事務実務科	20	18	16	13	3	0	1	9	4
			医療・調剤・パソコン科	20	20	15	13	2	0	4	7	6
			介護実践・介護美容科	20	5	5	5	1	0	0	4	0
			介護職員初任者研修科	20	13	12	13	9	0	1	3	0
			介護福祉科	20	11	8	1	0	0	0	1	7
			こども英語講師養成科	20	15	12	5	2	0	0	3	7
			マーケティングデザイナー科	20	12	11	6	0	0	0	6	5
		小計	2,650	2,098	1,854	1,731	998	4	118	611	241	
	中計	3,270	2,527	2,256	2,118	1,281	8	136	693	274		
	定住外国人	8	[中止]外国人向け介護初任者研修科	15	0	0	0	0	0	0	0	0
		1	介護職員養成科	15	8	6	6	1	0	0	5	0
		中計	30	8	6	6	1	0	0	5	0	
	人材設	12	[中止]重機オペレーター・建設CAD科	15	0	0	0	0	0	0	0	0
		中計	15	0	0	0	0	0	0	0	0	
	就大職学生支援等	2	ビジネススキルマスター科	15	2	2	1	1	0	0	0	1
			[中止]プログラミング基礎科	15	0	0	0	0	0	0	0	0
		中計	30	2	2	1	1	0	0	0	1	
	コンシューム	7	Webデザイン・プログラミング科	20	19	14	14	6	0	1	7	1
		中計	20	19	14	14	6	0	1	7	1	
	e-ラーニング	1	[中止]ファイナンシャルプランナー科	20	0	0	0	0	0	0	0	0
		2	ファイナンシャルプランナー科	20	7	6	4	2	0	0	2	2
		中計	40	7	6	4	2	0	0	2	2	
	短期課程計				3,600	2,745	2,410	2,269	1,341	11	157	760
普通課程・短期課程合計				3,700	2,824	2,486	2,342	1,411	11	157	763	301

※1 普通課程(介護福祉士養成科、保育士養成科)の入校者数については、2年課程のため進級者数を、短期課程・離転職者の2、3月は平成28年度の入校者で、平成29年度への繰越者を示す。

※2 求職者数には中退就職者も含む。

※3 就職者数には内定者を含む。

※4 就職率は、(就職者数+自営業者数+中退就職者数) / 求職者数で示す。

就職率 ※4	就 職 者 の 状 況										自営業者の 技能活用		託児サービス		
	技能活用		就職先企業規模		就 職 地 域						活 用	未 活 用	利 用 者 数	児 童 数	
	活 用	未 活 用	中 小 企 業	大 企 業	名 古 屋	尾 張	知 多	西 三 河	東 三 河	県 外					
44.4%	4	0	4	0	3	1	0	0	0	0	0	0	0	0	0
30.8%	3	0	3	0	3	0	0	0	0	0	0	0	0	3	3
46.2%	1	1	1	1	1	1	0	0	0	0	0	0	0	0	0
20.0%	0	1	1	0	0	1	0	0	0	0	0	0	0	1	1
76.9%	9	0	8	1	4	4	0	1	0	0	0	0	0	0	0
0.0%	0	0	0	0	0	0	0	0	0	0	0	0	0	0	0
40.0%	2	0	1	1	1	0	0	0	1	0	0	0	0	2	2
0.0%	0	0	0	0	0	0	0	0	0	0	0	0	0	0	0
64.7%	800	198	731	267	642	192	32	51	8	73	3	1	34	36	
67.3%	997	284	938	343	832	242	43	67	9	88	5	3	42	44	
—	0	0	0	0	0	0	0	0	0	0	0	0	—	—	
16.7%	1	0	1	0	0	0	0	1	0	0	0	0	—	—	
16.7%	1	0	1	0	0	0	0	1	0	0	0	0	0	0	
—	0	0	0	0	0	0	0	0	0	0	0	0	—	—	
—	0	0	0	0	0	0	0	0	0	0	0	0	0	0	
100.0%	1	0	1	0	1	0	0	0	0	0	0	0	—	—	
—	0	0	0	0	0	0	0	0	0	0	0	0	—	—	
100.0%	1	0	1	0	1	0	0	0	0	0	0	0	0	0	
50.0%	4	2	5	1	6	0	0	0	0	0	0	0	—	—	
50.0%	4	2	5	1	6	0	0	0	0	0	0	0	0	0	
—	0	0	0	0	0	0	0	0	0	0	0	0	—	—	
50.0%	0	2	2	0	2	0	0	0	0	0	0	0	—	—	
50.0%	0	2	2	0	2	0	0	0	0	0	0	0	0	0	
66.5%	1,036	305	987	354	885	243	43	69	9	92	7	4	42	44	
67.4%	1,104	307	1,036	375	923	257	50	76	9	96	7	4	42	44	

## 7 在職者対象訓練(スキルアップ講座)

「在職者対象訓練」は、生涯職業能力開発の視点から、技術革新や産業構造の変化に対応しつつ、在職技能労働者の技能程度に応じて、その職業に必要な技能及び知識を習得させるための訓練です。

また、次のレディメイド型の他に地域の企業のニーズに応じてカリキュラムを作成・実施するオーダーメイド型の在職者対象訓練も随時実施します。

### 平成30年度 在職者対象訓練実施計画

コース名		実施期日	訓練時間	定員 (人)
レ デ イ メ イ ド 型	建築CAD入門①	5月16日(水) 23日(水)	実技13時間	12
	福祉住環境コーディネーター2級対策講座	5月19日(土) 20日(日)	学科13時間	7
	機械加工の基本操作(旋盤作業編)	5月24日(木) 25日(金)	実技13時間	10
	初めてでもつながるネットワーク施工	5月26日(土) 27日(日)	実技13時間	10
	illustrator基本操作	5月26日(土) 27日(日)	実技13時間	10
	機械加工の基本操作(フライス盤作業編)	6月21日(木) 22日(金)	実技13時間	8
	初めてのC言語	6月28日(木) 29日(金)	実技13時間	10
	ティグ(TIG)溶接基礎(ステンレス鋼)	7月5日(木) 6日(金)	実技13時間	7
	インテリアパース作成入門	10月13日(土) 14日(日)	実技13時間	8
	ティグ(TIG)溶接基礎(アルミニウム)	10月18日(木) 19日(金)	実技13時間	7
	機械CAD製図基礎	10月20日(土) 21日(日)	実技13時間	12
	シーケンサプログラミング(数値・データ編)	10月20日(土) 21日(日)	実技13時間	10
	剪(せん)定・移植の基本	10月27日(土) 28日(日)	実技13時間	7
	被覆アーク溶接基礎	11月8日(木) 9日(金)	実技13時間	5
	建築CAD入門②	11月14日(水) 21日(水)	実技13時間	12
	モノづくり人材育成塾 半自動(炭酸ガス)アーク溶接実践技術(各種姿勢編)①	11月15日(水) 22日(木)	実技13時間	5
モノづくり人材育成塾 半自動(炭酸ガス)アーク溶接実践技術(各種姿勢編)②	11月29日(木) 12月6日(木)	実技13時間	5	
合 計				145

平成29年度 在職者対象訓練実施状況

コース名	定員 人	受講者数 人	修了者数		実施日	受講者の勤務先事業所の規模 (従業員数)					
			人	うち 女性		1 ~ 29	30 ~ 99	100 ~ 299	300 ~		
										人	人
レ デ イ メ イ ド 型	福祉住環境コーディネーター 2級対策講座	10	7	7	5	5月13日(土)	5月14日(日)	4		2	1
	建築CAD入門	12	14	13	7	5月17日(火)	5月24日(火)	8	2	2	2
	機械加工の基本操作(フライ ス盤作業編)	5	10	10	1	5月18日(木)	5月19日(金)	4	2	1	3
	機械加工の基本操作(旋盤作 業編)	10	9	9	1	5月25日(木)	5月26日(金)	3	4		2
	剪定・移植と垣根のデザイン	10	6	6	1	6月10日(土)	6月11日(日)	2	1	1	2
	初めてでもつながるネット ワーク施工	10	10	10	4	7月1日(土)	7月2日(日)	4	2	1	2
	ティグ(TIG)溶接基礎(ステン ス鋼)	7	7	7	0	7月20日(木)	7月21日(金)	2	1	1	3
	ティグ(TIG)溶接基礎(アルミ ニウム)	7	7	6	0	10月12日(木)	10月13日(金)	6			1
	シーケンサプログラミング	12	10	10	1	10月21日(土)	10月22日(日)		6	3	1
	被覆アーク溶接基礎	5	5	4	0	10月26日(木)	10月27日(金)	3		2	
	機械CAD製図基礎	10	12	10	2	10月28日(土)	10月29日(日)	6	1	4	1
	インテリアパース作成入門	10	8	6	4	10月28日(土)	10月29日(日)	4	1	1	2
	建築CAD入門②	12	8	7	4	11月8日(水)	11月15日(水)	4	2		2
	半自動(炭酸ガス)アーク溶 接実践技術(各種姿勢編)①	5	3	3	0	11月17日(金)	11月22日(水)	1			2
	半自動(炭酸ガス)アーク溶 接実践技術(各種姿勢編)②	5	3	3	0	11月30日(木)	12月7日(木)	1			2
	PICマイコンによる電子制御基 礎	10	6	6	0	11月18日(土)	11月19日(日)		3	2	1
ガーデンプラン提案手法	10	3	2	1	12月9日(土)	12月10日(日)	1		1	1	
オ ー ダ ー メ イ ド 型	建築入門		15	10	0	10月14日(土)	10月21日(土)				
	建築設備基本Ⅰ		11	10	0	12月5日(火)	12月8日(金)				
	建築設備基本Ⅱ		11	11	0	12月12日(火)	12月15日(金)				
	設計技術者のためのフライス 盤作業		7	7	4	1月25日(木)	1月26日(金)				
合 計		172	157	35			53	25	21	28	

(注) 受講者の勤務先事業所の規模の人数については、無回答を除く。

### 第3 指導援助業務の概要

#### 1 事業主が行う職業能力開発に対する支援

企業や団体に対する職業能力開発に関する相談に応じるとともに、地域に開かれた「産業人材育成センター」を目指して、講義のための教室や実習等のための訓練施設・設備（人材開発センター）の貸出を行っています。さらに、講師等の人材情報や教材情報を提供しています。

また、認定職業訓練（事業主が雇用する労働者に対して行う教育訓練のうち、職業能力開発促進法に定める基準に従って行われる職業訓練を事業主等の申請により県知事が認定するもの）の促進・援助を行っています。

#### ① 平成29年度 支援・相談・情報提供状況

（単位：件）

項目 取扱方法	支援・相談・情報提供内容					
	認定訓練制度				調査等※ 企業訪問	合計
	普及促進	既設指導	申請手続	審査試験問題 会		
来校	1	13	5	35	33	87
訪問	9	54	3	0	212	278
会議・説明会	0	0	0	2	0	2
合計	10	67	8	37	245	367

※企業訪問調査等は、訓練ニーズの調査、求人開拓、在職者訓練の情報提供など

#### ② 平成29年度 施設利用状況（機械器具教室等の貸出）

施設利用件数（件）	内訳		利用人数（人）	事業者数（団体）
	教室（室） 器具等（個）	器具等（個）		
169	114	55	3,550人	65

#### ③ 認定職業訓練施設数

（平成30年4月1日現在）

事業主（うち普通課程・専門課程設置）	52（19）
団体（うち普通課程・専門課程設置）	53（16）
合計	105（35）

#### ④ 認定職業訓練認定届出状況

（29年度）

認定（新規施設）	0
認定（既実施施設）	1
変更届	60
廃止届・休止届	11

（認定届出は科単位での変更等も対象）

#### 2 無料職業紹介業務

本校訓練生（修了後1年未満の者も含む）を対象に、就職を円滑かつ効果的に支援するために求人受付及び紹介を行い、中小企業事業主の人材確保にも資しています。

平成29年度 無料職業紹介業務

求人票受付件数	求人数
191件	359人



## 第4 年度別職業訓練実施状況（修了者数）

### 1 現在地（平成5～29年度）

#### (1) 施設内訓練

訓練種別	年度	平成																												計 (人)
		5	6	7	8	9	10	11	12	13	14	15	16	17	18	19	20	21	22	23	24	25	26	27	28	29				
普通課程（施設内）	高卒者対象	モノづくり総合科 機械加工コース																			14	15	18	14	9	8	78			
		モノづくり総合科 電気電子制御コース																			6	21	21	16	15	17	96			
		システム設計科		9	20	10	14	16	12	16	14	12	12	11	15	10	13	12	12	14	16							238		
		コンピュータ制御科		17	10	8	13	11	11	12	10	11	9	13	9	6												140		
		インテリアデザイン科		18	15	14	14	12	13	15	12	11	11															135		
		グラフィックデザイン科		15	16	14	15	16	17	14	14	13																134		
		建築デザイン科												13	15	10	11	12	13	11	13	11	15	10				134		
		建築総合科 総合コース																							11	18	14	15	58	
	中卒者対象	機械加工科		14	16	12	13	10																				65		
		塑性加工科		10	11	13	14	10	14																			72		
		塗装デザイン科		10	13	13	15																					51		
	小計			93	101	84	98	75	67	57	50	47	45	39	34	27	25	25	23	27	27	35	46	50	48	38	40	1,201		
	短期課程（施設内）	離職者対象	溶接科	31	38	39	35	40	51	35	40																	309		
			塑性加工科	29																									29	
板金科				41	36	36	32	35	33	28																		241		
機械加工科			29	35	37	37	38	46	42	42	43																	349		
機械エンジニア科													50	50	36	44	46	37	31	44	34	34						406		
販売事務科			37	38	38	35																						148		
OA事務科			37	37	38	37	57	68	51	55	57	58	56															551		
OAビジネス科														56	57	44	50	58	57									322		
エクステリア施工科			10	10	10	10	10	10	12	11	11	10	10	8														122		
エクステリアサービス科			10	9	10	10	9	10	11	11	8	9	11	8														116		
住環境エクステリア科																46	32	40	34	34	34	24	37					281		
塗装科			36	39	36	38	57	62	49																			317		
金属加工塗装科											47	49																96		
金属技術科													51	53	44	25	24											197		
金属加工科																		31	28	42	26	18						145		
モノづくり総合科 金属クラフトコース																							18	42	24	23	26	19	152	
印刷デザイン科														18	21	22	19	21	26	25	24	45						221		
マザーズビジネス科																	10	31	27	19									87	
マザーズ・再チャレンジ科																					47								47	
再チャレンジ科																							67	73					140	
介護ビジネス科														66	68	62	56	55	55	28									390	
福祉サービス科														70	68	64	50	52											304	
建築総合科 住環境管理施工コース																								43	28	36	39	35	181	
総合実務科																												6	6	
小計			219	247	244	238	243	282	233	234	168	314	334	299	300	282	265	232	221	165	188	128	85	52	59	65	60	5,157		
合計（施設内）			219	340	345	322	341	357	300	291	218	361	379	338	334	309	290	257	244	192	215	163	131	102	107	103	100	6,358		
短期課程（在職者コース）		200	548	441	426	336	518	404	148	188	265	342	315	196	170	199	217	190	149	188	141	133	96	97	127	157	6,191			

(2) 委託訓練

訓練種別	科目	年度																				計(人)					
		平成6	7	8	9	10	11	12	13	14	15	16	17	18	19	20	21	22	23	24	25		26	27	28	29	
短期	自動車運転科	35	33	29	20	25	27	29																		198	
	合計	35	33	29	20	25	27	29																		198	
障害者(委託)訓練	寄附的等																										
	食品加工科												9	10	9	10	10	10	10	10	10	10	10	9	10	9	156
	生産実務科											5	5	5	4	5	5	4	5	5	4	4	4	5	5	4	2
	合計										5	14	15	13	15	15	14	15	15	14	14	14	15	15	14	11	221

訓練種別	科目	年度																				計(人)					
		平成6	7	8	9	10	11	12	13	14	15	16	17	18	19	20	21	22	23	24	25		26	27	28	29	
離職者等	情報技術科											26															26
	機械エンジニア科															3	6	3									12
	タイル職人科															4	4										8
	内装仕上げ科																										
	住宅設備サービス科	13	17	16	16	18	13	12																			105
	空調設備施工科	17	18	13	17	12																					77
	情報科(ITリテラシー科)															15											15
	OAシステム科							17																			17
	流通ビジネス科						18	28																			46
	医療事務科						20																				20
	介護福祉ビジネス科											20	48	25	18												111
	ITビジネス科											56															56
	短期課程	リフォームソーイング科												43	60	64											
ITライセンス科													140	148													288
ITステップアップ講習会													287	285													572
CAD設計基本技術科													19														19
実践マネジメント科													18														18
マーケティング・販売士科													14														14
医療事務マスター科													24	25	30	22	16	13	8								138
福祉住環境コーディネーター科													25	19	23												67
建築CAD設計基本技術科													20	22	20												62
機械CAD設計基本技術科														19	23												42
社会保険ビジネス実務科														22	24												46
マンション管理士・宅建科														19	24												43
NPO起業・就労科														18	13	16	18	18	12								95
福祉住環境総合科														15	19	15											49
不動産ビジネス科																14											14
3次元CADオペレーター科																10	12	12	18								52
介護福祉サービス科																11											11
国際ホスピタリティビジネス科																18	18										36
創業訓練科																39											39
フォークリフト等運転資格科																		20									20
パソコンマスター科																		23									23
パソコン応用マスター科																		19	16	17							52
総合事務職養成科																		18	18	18							54
Web総合マスター科																		14									14
建築CADオペレーター科																19	17	19									55
CADクリエイター科																16	18	9									43
ホテルプライダルサービス科																		13									13



2 現在地移転前(開校～平成4年度)

訓練種別	科名	年度																				
		昭和38	39	40	41	42	43	44	45	46	47	48	49	50	51	52	53	54	55	56	57	
施設内	溶接科		30	34	28	44	35	32	24	25	15	12	24	26	25	20						
	板金科						22	26	17	16	27	25	20	20	22	26	25	22				
	左官科						15	11	3	8	12	14	10	13	13	11						
	ブロック建築科		6	12	14	18	15	38	12	27	26	10	28	27	32	30	45	42	38	58	45	
	配管科	16	12	21	22	21	19	25	7	10	7	18	19	16	14	20	23					
	タイル科	23	7	10	28	11																
	小計	養成							51	59	61	69	74	82	78	88	48	22				
		混合	39	55	77	92	94	106	132													
		能開								61	59	52	33	41	53	71	73	100	119	172	196	168
		計	39	55	77	92	94	106	132	112	118	113	102	115	135	149	161	148	141	172	196	168
委託	木工科																	17	17	14	16	
	造園科																	20	19	18	19	
	経理事務科														65	79	56	49	68	69		
	表具科													19	22							
	ボイラー運転科														28	28	28	23				
	一般事務科																25	27	24	27		
	建築物衛生管理科																					
	OA事務科																					
	内装仕上げ科																					
	空調設備施工科																					
小計															112	129	146	135	124	131		
速成	ブロック建築科										7	10		27								
	配管科										9		36	26	22							
	小計										16	10	36	53	22							
定年前	経営実務科												42	49	62	41	42	54	45	26		
	工場管理科															24	21	16				
	小計												42	49	62	41	66	75	61	26		
人材セミナー													119	106	114	116	110	110	114	95		
向上	電気工事科													30								
	左官科													239	246	141	151	75	127	128		
	ブロック建築科													23	14	10						
	溶接科													36	39	126	117	177	162	211	172	
	板金科														29	32	39	51	38	44	37	
	配管科															27		37				
	機械科																					
	ガラス施工科																					
	フォークリフト講習										28	17										
	プラスチック製品製造科																					
小計											28	17	328	328	336	307	340	327	383	209		
合計		39	55	77	92	94	106	132	112	118	129	130	142	660	685	807	741	803	819	878	629	

58	59	60	61	62	63	平成 元	2	3	4	計 (人)	備 考
										171	39年度は6か月訓練、40～52年度は1年訓練
										203	53年度～平成3年度は6か月訓練(モジュール訓練)
54	55	59	58	52	52	47	45	55	26	779	平成4年度は6か月訓練
										220	43年度～56年度は1年訓練
										48	57年度～6か月訓練(モジュール訓練)
28	29	30	31	32	29	30	35	28	14	381	平成4年度は6か月訓練
										84	43年度～58年度は1年訓練
										26	59年度～平成4年度は6か月訓練
29	51	50	53	56	49	43	38			623	
										23	39年度は6か月訓練
										103	40～52年度は1年訓練
51	51	53	54	56	53	39	49	58	29	913	53年度～平成4年度は6か月訓練
										134	39年度は6か月訓練
										136	40～58年度は1年訓練(モジュール訓練)
25	41	53	51	57	41	28	27	52	27	555	59年度～平成4年度は6か月訓練(平成2、3年度はモジュール訓練)
										79	～39年度は6か月訓練、40年度～42年度は1年訓練
										632	
										595	
187	227	245	247	253	224	187	194	193	96	3,251	
187	227	245	247	253	224	187	194	193	96	4,478	
18	16									98	6か月訓練
20										96	6か月訓練
										936	～53年度は3か月訓練、54年度～6か月 59年度～年1回、62年度～年2回
										41	3か月訓練
										107	52年度～54年度は3か月訓練、55年度は6か月訓練
26	27									156	6か月訓練
				28	30	27	25	26		136	3か月訓練
				20	19					39	3か月訓練
								17	16	33	3か月訓練
								10	14	24	3か月訓練
135	78	36	38	101	126	119	102	124	30	1,666	
										44	3か月訓練
										93	3か月訓練
										137	
										361	6か月訓練
										61	6か月訓練
										422	
87										971	2か月訓練
										30	2日間
										1,107	2日間
										47	2日間
189	78	39				26	47	55		1,474	2日間
63	105	61	103	124	128	99	59	78	79	1,169	2日間(一部3日間)
	20									84	2日間
	45	66								111	2日間
			24							24	2日間
										45	5日間
									29	29	
									14	14	
252	248	166	127	124	128	125	106	133	122	4,134	
661	553	447	412	478	478	431	402	450	248	11,808	

**[参考資料]**

**1 高辻高等技術専門校での年度別職業訓練実施状況(修了者数)【昭和23年度～平成13年度(廃止)】**

区 分		昭 23	24	25	26	27	28	29	30	31	32	33	34	35	36	37	38	39	40	41	42	43	44	45	46	47	
施 設 内	洋裁	90	107	67	61	53	88	87	86	75	78	89	89	84	78	90	92										
	洋裁1																	33	30	28	30	30	28				
	洋裁2																	16	49	38	24	33	26				
	第1縫製																							19	20	22	
	第2縫製																							42	60	54	
	服飾1デザイン																										
	謄写印刷					25																					
	経理事務						32	34	48	47	57	54	45	30	17	21	30	28	24	31	34	30	27				
	事務																							20	16	23	
	第1経理																										
	情報経理																										
	OA事務																										
	第2経理																										
	経理事務(夜間)										15	21	8	7	11	14	12	8	10	20	19	23	25	26	17	26	
	第3経理																										
	OA機器操作																										
	美容										21	31	221	29	30	28	34	28	32	29	29	33	27	26	31	21	
	手芸					59	68	75	80	87	86	74															
	編物												58	56	41	58	43	43	45	48	47	65	67	70	68	58	
	OAビジネス																										
	家事使用人																		71	65	100	109	134	158	144	182	184
	ホームヘルパー																		53	10	10	10	11	8			
	家政																										
生活サービス																											
販売																											
福祉ヘルパー																											
情報技術(IT)																											
OAビジネス																											
計		90	107	67	61	137	188	196	214	209	257	269	421	206	177	211	211	227	308	304	302	358	369	355	394	388	
施 設 外	経営実務																										
	OA機器操作																										
	計																										
委 託	和裁																										
	ITビジネス科																										
	小計																										
計																											
在 職 者 対 象 訓 練	縫製																										
	服飾デザイン																										
	経理事務																										
	情報処理																										
	OA事務																										
	美容																										
	販売																										
	家政																										
	福祉ヘルパー																										
計																											
合計		90	107	67	61	137	188	196	214	209	257	269	421	206	177	211	211	227	308	304	302	358	369	355	394	388	

單位:人

48	49	50	51	52	53	54	55	56	57	58	59	60	61	62	63	平 元	2	3	4	5	6	7	8	9	10	11	12	13	計	
																													1,314	
																													179	
																													186	
20	23	19	26	22	21	20	23	18	17	24	21	24	18	25														382		
45	13	27	27	19	21	27	27	23	28	33	27	18	26	27														544		
																24	24	24	26	23	20	19	18	18	18	16	18	18	16	282
																													25	
																53	54	56	54	26									832	
24	19	32	23	26																									183	
					20	21	28	21	23	23	26	26	18	19															225	
																17	27	26	24	26	21								141	
																						25	26	26	26	26	26	24	28	207
					33	26	34	32	30	24	35	32	34	29															309	
23	21	22	20	21	24																								393	
						22	18	8	8																				56	
																					135	138	135	139	132	134			813	
30	35	24	26	21	25	25	24	23	25	27	25	28	32	22	18	26	25	25	31	15	21	22	16	19		15	18	17	1,310	
																													529	
36	47	54	59	48	49	38	38	42	39	55	48	46	43	54														1,463		
																										20			20	
																													1,147	
																													102	
180	115	122	110	112	117	114	116	99	106	111	117	114	58	59	81	85	76	77	85	68	70	62	59	60	61			2,434		
																										58	57	62	177	
						44	43	36	43	45	41	49	45	47	39	50	47	49	58									636		
												58	56	58	59	60	60	59	64	61	63	58	58	60	59	59	60	952		
																										20			20	
																											24		24	
358	273	300	291	269	310	337	351	302	319	342	340	337	332	338	290	325	314	315	308	323	334	326	316	313	317	176	196	207	14,885	
104	144																	20											268	
																			159	59	56	57	53	51	57	43			535	
104	144																	20	159	59	56	57	53	51	57	43			803	
						18	20	19	19	20																			96	
																												57	57	
						18	20	19	19	20																		57	153	
462	417	300	291	269	310	355	371	321	338	362	340	337	332	338	290	325	314	335	467	382	390	383	369	364	374	219	196	264	15,841	
		31	70	109	57	52	60	50	50	50	50	45	44	44															712	
																25	25	25											75	
				38	50	50	50	50	50							24	28	25	48										413	
																30	55	48	66	50									249	
																					60	60	60	60	60	51	54	54	84	543
			50	40	48	40	40	40	40	40																			338	
						25	25	75	75	63								25	25										313	
		55	76	40	50	60	30	40	40	40	40	40	40	40	30														621	
																30	30	27	30	25	30	30	30	30	28	24	28	18	28	388
		86	196	227	205	227	205	255	255	193	90	85	84	84	115	134	128	146	148	90	90	90	90	88	75	82	72	112	3,652	
462	417	386	487	496	515	582	576	576	593	555	430	422	416	422	405	459	442	481	615	472	480	473	459	452	449	301	268	376	19,493	

## 2 県内の公共職業能力開発施設

施設名	所在地・連絡先
名古屋高等技術専門学校	〒462-0023 名古屋市北区安井 2-4-48 TEL 052-917-6711、FAX 05
岡崎高等技術専門学校	〒444-0802 岡崎市美合町字平端 24 TEL 0564-51-0775、FAX 0564-52-4568
一宮高等技術専門学校	〒491-0113 一宮市浅井町西浅井字北山 762-1 TEL 0586-51-1251、FAX 0586-78-1292
窯業高等技術専門学校	〒489-0965 瀬戸市南山口町 538 TEL 0561-21-6666、FAX 0561-21-6199
高浜高等技術専門学校	〒444-1324 高浜市碧海町 4-1-6 TEL 0566-53-0031、FAX 0566-52-4575
東三河高等技術専門学校	〒441-1231 豊川市一宮町上新切 33-4 TEL 0533-93-2018、FAX 0533-93-4267
愛知障害者職業能力開発校	〒441-1231 豊川市一宮町上新切 33-14 TEL 0533-93-2102 FAX 0533-93-6554
中部職業能力開発促進センター (ポリテクセンター中部)	〒485-0825 小牧市下末 1636-2 TEL 0568-79-0511、FAX 0568-79-0514
中部職業能力開発促進センター名古屋港湾 労働分所 (ポリテクセンター名古屋港)	〒455-0844 名古屋市港区潮風町 3 TEL 052-381-2775、FAX 052-383-3321

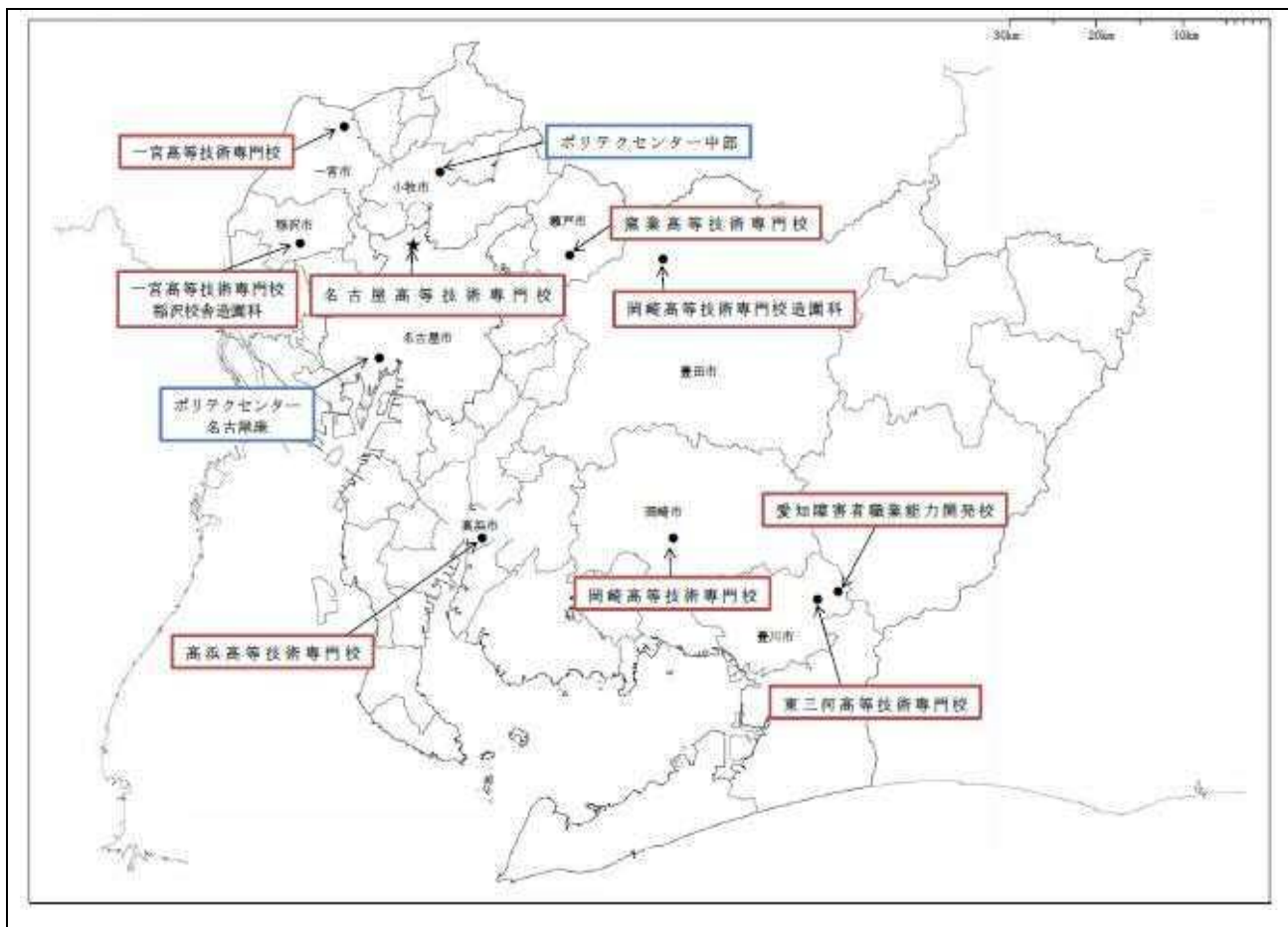



### 3 県内のハローワーク（公共職業安定所）

安定所	所在地・連絡先	管轄区域
名古屋中	〒450-0003 名古屋市中村区名駅南 1-21-5 TEL 052-582-8171、FAX 052-581-0822	西区、中村区、中区、中川区、北区、北名古屋市、清須市、西春日井郡（豊山町）
名古屋南	〒456-8503 名古屋市熱田区旗屋 2-22-21 TEL 052-681-1211、FAX 052-682-0134	瑞穂区、熱田区、港区、南区、緑区、豊明市
名古屋東	〒465-8609 名古屋市名東区平和が丘 1-2 TEL 052-774-1115、FAX 052-774-2888	千種区、東区、昭和区、名東区、天白区、守山区、日進市、長久手市、愛知郡（東郷町）
豊橋	〒440-8507 豊橋市大国町 111 豊橋地方合同庁舎内 TEL 0532-52-7191、FAX 0532-52-7196	豊橋市、田原市
岡崎	〒444-0813 岡崎市羽根町字北乾地 50-1 岡崎合同庁舎内 TEL 0564-52-8609、FAX 0564-58-8617	岡崎市、額田郡（幸田町）
一宮	〒491-8509 一宮市八幡 4-8-7 一宮労働総合庁舎 TEL 0586-45-2048、FAX 0586-45-3642	一宮市、稲沢市（平和町を除く）
半田	〒475-8502 半田市宮路町 200-4 半田地方合同庁舎 TEL 0569-21-0023、FAX 0569-21-9045	半田市、常滑市、東海市、知多市、知多郡（阿久比町、東浦町、南知多町、美浜町、武豊町）
瀬戸	〒489-0871 瀬戸市東長根町 86 TEL 0561-82-5123、FAX 0561-82-8123	瀬戸市、尾張旭市
豊田	〒471-8609 豊田市常盤町 3-25-7 TEL 0565-31-1400、FAX 0565-31-6188	豊田市、みよし市
津島	〒496-0042 津島市寺前町 2-3 TEL 0567-26-3158、FAX 0567-28-9459	津島市、愛西市、稲沢市（平和町）、弥富市、あま市、海部郡（大治町、蟹江町、飛島村）
刈谷	〒448-8609 刈谷市若松町 1-46-3 TEL 0566-21-5001、FAX 0566-21-5055	刈谷市、安城市、知立市、高浜市、大府市
碧南	〒447-0865 碧南市浅間町 1-41-4 TEL 0566-41-0327、FAX 0566-48-2263	碧南市
西尾	〒445-0071 西尾市熊味町小松島 41-1 TEL 0563-56-3622、FAX 0563-56-3624	西尾市
犬山	〒484-8609 犬山市松本町 2-10 TEL 0568-61-2185、FAX 0568-61-2188	犬山市、江南市、岩倉市、丹羽郡（大口町、扶桑町）
豊川	〒442-0888 豊川市千歳通 1-34 TEL 0533-86-3178、FAX 0533-86-3170	豊川市
蒲郡	〒443-0034 蒲郡市港町 16-9 TEL 0533-67-8609、FAX 0533-67-1881	蒲郡市
新城	〒441-1384 新城市西入船 24-1 TEL 0536-22-1160、FAX 0536-22-1162	新城市、北設楽郡（設楽町、東栄町、豊根村）
春日井	〒486-0807 春日井市大手町 2-135 TEL 0568-81-5135、FAX 0568-81-1978	春日井市、小牧市



## 愛知県立名古屋高等技術専門校 住所・案内図・交通案内

<住所> 〒462-0023 名古屋市北区安井二丁目4番48号  
TEL 052-917-6711 (代表・訓練課) FAX 052-917-6331  
<開発援助課 TEL 052-917-6713 (ダイヤルイン)>

### <案内図>

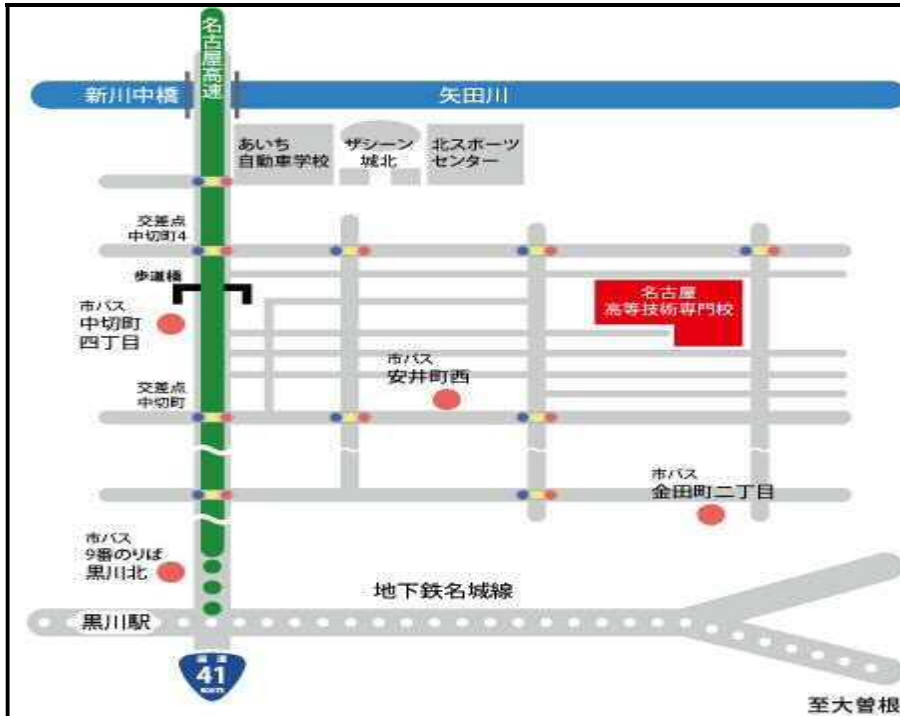

### <交通案内>

#### ○ 地下鉄名城線黒川駅から市バス利用

地下鉄名城線「黒川」駅4番出口を出て、市バス9番のりば（黒川郵便局前、国道41号沿い）から

- ・幹栄 1系統（如意住宅行き・水分橋行き）
  - ・黒川 11系統（如意車庫前行き・北部市場行き）
  - ・黒川 12系統（中切町行き）
- } いずれかに乗車し、

「中切町四丁目」バス停で下車、東へ徒歩約500メートル

市バス9番のりばからは、どのバスに乗っても「中切町四丁目」に停車

#### ○ 地下鉄鶴舞線庄内通駅から市バス利用（犬山方面から）

地下鉄「庄内通」駅を出て、市バス1番のりばから

- ・名駅 13系統（中切町行き）に乗車し、

「中切町四丁目」バス停で下車、東へ徒歩約500メートル

市バスの運行本数は少ない

#### ○ 地下鉄上飯田線上飯田駅から市バス利用（小牧方面から）

地下鉄「上飯田」駅2番出口を出て、上飯田バスターミナル2番のりばから

- ・名駅 13系統（名古屋駅行）に乗車し、

「金田町二丁目」バス停で下車、北へ徒歩約500メートル

市バスの運行本数は少ない

#### ○ 名古屋駅から市バス利用

名古屋駅市バス6番のりばから

- ・名駅 13系統（中切町行）乗車し、

「中切町四丁目」バス停で下車、東へ徒歩約500メートル



アイチータ  
「あいち人財力強化プロジェクト」  
イメージキャラクター



## 愛知県立名古屋高等技術専門校

〒462-0023 名古屋市北区安井二丁目4番48号

T E L 052-917-6711 (代表)

F A X 052-917-6331

U R L <http://www.pref.aichi.jp/shugyo/koukyou/nagoya/index.html>

<開発援助課>

T E L 052-917-6713 (ダイヤルイン)