

## 第6 消防職・団員の活動と処遇

主な内容

- 消 防 活 動
- 公務災害の発生状況
- 処 遇
- 消 防 表 彰 等

## 第6 消防職・団員の活動と処遇

消防活動は、社会経済の発展と相まって、産業構造の高度化、複雑化が進むにつれて、火災のみならず、風水害、地震等の自然災害並びに爆発事故、油の流出事故、水難事故等、あらゆる災害に対処する必要が生まれ、特に最近では、特殊可燃物や毒物・劇物等への対応、さらには地震対策、コンテナ対策等が重要となっている。

消防職員及び消防団員は、住民の生命、身体及び財産を、こうした厳しい各種災害から保護するために、日夜献身的に努力しており、消防関係機関は、安全対策及び衛生対策等を配慮した職場環境づくりに傾注している。

### 1 消防活動

#### (1) 活動状況

消防の各種業務に出動した県内の消防職員及び消防団員は、平成22年の1年間に、出動延べ人数2,047,783人、出動延べ回数481,990回にのぼっており、これを1日当たりの出動回数で見ると実に約1,321回となっている。また、この活動状況を、消防本部・署及び消防団別にみると消防本部・署では、救急、予防査察が、消防団では演習訓練、広報・指導の占める割合が大きい。

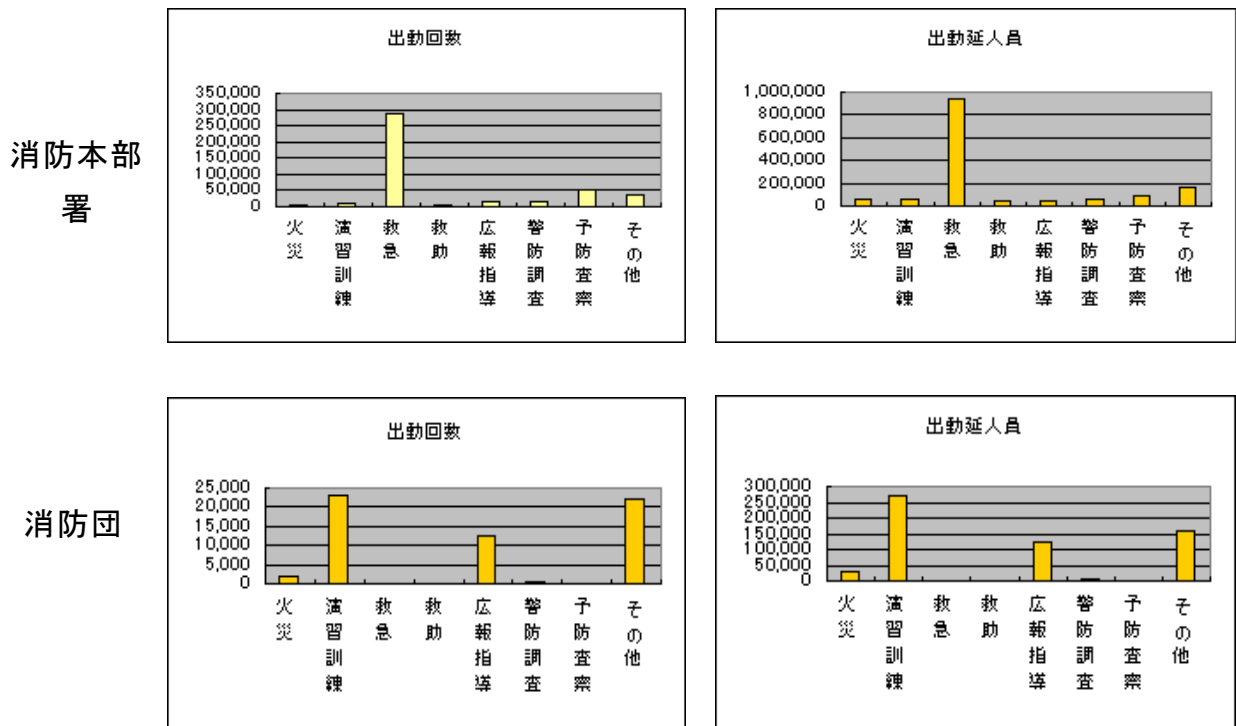

#### (2) 安全の確保

消防職員及び消防団員は、消防の任務の危険性及び特殊性のため、消防活動中及び訓練中の事故が後を絶たない状況であり、消防活動中の安全を守り抜くためには、もちろん自ら研鑽し、わが身をどう守るか自覚することが必要であるが、消防機関は、安全管理あるいは、衛生管理等、

職場環境の整備に力を注いでいく必要がある。

県内消防機関の、労働安全衛生法に準じた安全管理体制及び同法の規定に基づく衛生管理体制の整備状況等は次表のとおりであり、昭和 56 年 12 月に消防庁に消防活動安全対策研究会が設置されて、その研究成果が消防安全管理規程（案）として発表され、また、消防衛生管理規程（案）等が示され、安全の確保に取り組んでいる。

### 安全衛生管理体制等の整備状況

平成 23 年 4 月 1 日現在

| 区分                    | 安全管理規程の<br>整備機関数 | 訓練時の安全管理<br>要綱の整備機関数 | 衛生管理規程の<br>整備機関数 | 衛生管理者の<br>選任機関数 | 衛生推進者の<br>選任機関数 | 衛生委員会の<br>設置機関数 | 産業医の<br>選任機関数 |
|-----------------------|------------------|----------------------|------------------|-----------------|-----------------|-----------------|---------------|
| 対象又は設置義務<br>のある団体数(A) | 36               | 36                   | 36               | 57              | 69              | 56              | 56            |
| 整備団体数(B)              | 36               | 35                   | 36               | 56              | 62              | 55              | 55            |
| 未整備団体数(A)-(B)         | 0                | 1                    | 0                | 1               | 7               | 1               | 1             |

## 2 公務災害の発生状況

平成 22 年中における火災及び風水害等の職務遂行中負傷した消防職員及び消防団員の数は 166 人（消防職員 127 人・消防団員 39 人）（第 6-5 表）であった。

なお、負傷者の原因を種別で見ると、演習訓練等が 55 人、救急業務によるものが 29 人で、両方で全体の 50.6%を占めている。

こうした公務による災害で死傷した消防職員及び消防団員に対する補償は、消防職員にあっては、他の地方公務員と同様、地方公務員災害補償法（昭和 42 年法律第 121 号）により、また、消防団員にあっては、市町村の消防団員等公務災害補償条例で定めるところにより、補償されることとなっている。この市町村の支払責任の共済制度として、消防団員等公務災害補償等共済基金が設置されており、統一的な損害補償制度が確立されている。

公務災害補償の種類は、負傷又は疾病にかかった場合の療養補償、療養のため業務に従事できず、そのため業務上の収入が得られない場合の休業補償、長期にわたり療養を続け、一定の事由に該当する場合の傷病補償年金、負傷又は疾病により障害となった場合の障害補償、死亡した場合の遺族補償、葬祭補償及び介護補償を含め 7 種類となっている。

### 3 処遇

#### (1) 消防職員の処遇

##### ア 給料及び勤務体制等

消防職員は、その職務の特殊性、危険性を考えると他の公務員とは異なった処遇が必要であるが、給与、勤務時間、その他の勤務条件については、それぞれの市町村等の条例によって定められており、地域的な格差がある。平成 23 年 4 月 1 日現在の調査によると、公安職給料表をもとにしているものが 5 団体(名古屋市(公安職・行政職併用)、豊田市、東海市、衣浦東部広域連合、西春日井広域事務組合)で、その他の団体はすべて行政職給料表を消防職員に適用しているが、号級調整、あるいは消防手当等の特殊勤務手当により、一般行政職員より優遇しているところが多い。

交代制勤務者の勤務体制では、25 団体(名古屋市、豊橋市、瀬戸市、春日井市、豊川市、津島市、常滑市、江南市、東海市、大府市、知多市、尾張旭市、岩倉市、豊明市、田原市、愛西市、長久手町、蟹江町、幸田町、海部東部消防組合、尾三消防組合、丹羽広域事務組合、海部南部消防組合、知多南部消防組合、西春日井広域消防組合)が、3 部制勤務体制(うち名古屋市及び豊川市は一部 3 部制勤務体制)をとり、その他の団体は、2 部制勤務体制をとっている。なお、平成 5 年までに、県内全消防本部が完全週休 2 日制を実施している。また、勤務時間では 1 勤務の拘束時間を 24 時間として、休息时间及び継続した休息时间(仮眠時間)をあわせて 8~9 時間とり、勤務時間数を 15~16 時間とし、1 週間の勤務実時間数は県内全消防本部が 40 時間以内となっている。しかし、拘束時間中の休息時間のあり方や職場環境の整備等と合わせて今後検討を要する問題である。

##### イ 消防職員委員会

消防職員委員会は、消防職員から意見を幅広く求めることにより、消防職員間の意思疎通を図るとともに、消防事務に職員の意見を反映しやすくすることで、職員の士気を高め、消防事務の円滑な運営に資することを目的として、平成 7 年の消防組織法改正により制度化された。また、平成 17 年 5 月には、制度施行以降の取組や運営方法について検証を行った上で、消防職員委員会の組織及び運営の基準の一部改正が行われた。

平成 22 年度においては、全消防本部(37 消防本部)で消防職員委員会が開催され、審議内容及び審議結果は下表のとおりであった。

平成 22 年度消防職員委員会 審議内容及び審議結果

| 区 分          | 審議<br>件数 | 審 議 結 果 の 区 分 |      |       |       |     |
|--------------|----------|---------------|------|-------|-------|-----|
|              |          | 実施が適当         | 検討する | 実施が困難 | 現行どおり | その他 |
| 勤務条件及び厚生福利関係 | 114      | 38            | 36   | 5     | 33    | 2   |
| 被服及び装備品関係    | 72       | 30            | 21   | 2     | 19    | 0   |
| 設備、機械器具その他施設 | 51       | 18            | 17   | 7     | 8     | 1   |
| 合 計          | 237      | 86            | 74   | 14    | 60    | 3   |

## (2) 消防団員の処遇

非常勤の消防団員は、市町村の特別職の職員であり、市町村は団員に対し、条例に基づいて報酬及び出動手当を支給し、職務を行うために要する費用を弁償しなければならない。消防団員に対する費用の弁償は、通例、出動手当の形でなされているが、その支給額、支給方法などは、市町村により必ずしも同一でない実態である。消防団員の処遇としては、消防表彰が大きな位置を占めているが、その他の処遇としては、団員が永年勤続して退職した場合として、退職消防団員報償規程（昭和 36 年消防庁告示第 3 号）に基づく消防庁長官の賞状及び記念品（銀杯）の授与及び昭和 55 年度に新設された愛知県退職消防団員報償要綱に基づく知事の賞状及び記念品（銀杯）の授与、並びに市町村が条例で定める退職報償金の支給がある。この報償金については公務災害補償の場合と同様、消防団員等公務災害補償等共済基金の共済対象として制度化されており、勤続 5 年以上の退職者について、階級及び勤続年数に応じて報償金額が定められている。その他、県消防協会が行う退職記念品の贈呈、消防育英会による育英資金の給付などがある。

### 平成 23 年度 消防団員退職報奨金制度

(単位:円)

| 階 級   | 勤 務 年 数         |                  |                  |                  |                  |         |
|-------|-----------------|------------------|------------------|------------------|------------------|---------|
|       | 5 年以上<br>10 年未満 | 10 年以上<br>15 年未満 | 15 年以上<br>20 年未満 | 20 年以上<br>25 年未満 | 25 年以上<br>30 年未満 | 30 年以上  |
| 団 長   | 189,000         | 294,000          | 409,000          | 544,000          | 729,000          | 929,000 |
| 副 団 長 | 179,000         | 279,000          | 379,000          | 484,000          | 659,000          | 859,000 |
| 分 団 長 | 169,000         | 268,000          | 363,000          | 463,000          | 609,000          | 799,000 |
| 副分団長  | 164,000         | 253,000          | 338,000          | 428,000          | 574,000          | 759,000 |
| 部長・班長 | 154,000         | 233,000          | 308,000          | 388,000          | 514,000          | 684,000 |
| 団 員   | 144,000         | 214,000          | 284,000          | 359,000          | 469,000          | 639,000 |

## 4 消防表彰等

消防は、地域社会に起こるあらゆる災害に対して活動する任務をもっており、その活動の内容は著しく危険性が高く、また、消防団員は他に職業を持っているという特殊性があり、その活動に対して精神的な面からもこれに報いる必要がある。このような意味から、消防における表彰制度は重要な意味を持っている。

現在消防関係者について国が行っている表彰等で、叙位、叙勲及び褒章については、平成 14 年 8 月の閣議決定により見直しが行われた。その主な改正内容は、勲章については、①旭日章と瑞宝章について、従来の運用を改め、功労の質的な違いに応じた別種類の勲章として運用し、消防職団員については瑞宝章とする②旭日章と瑞宝章について、勲七等及び勲八等に相当する勲等を廃止して、功労の大きさに応じた区分をそれぞれ 6 段階に整理するとともに名称を変更する③危険業務従事者叙勲を創設する等であり、藍綬褒章についても、対象者及び運用基準等の改正が行われた。その他に、閣議決定に基づく安全功労者表彰及び防災功労者に対する内閣総理大臣表彰、消防表彰規程（昭和 37 年消防庁告示第 1 号）に基づく消防庁長官表彰などがある。県が行っている表彰については、愛知県表彰条例（昭和 23 年条例第 63 条）に基づく知事表彰、愛知県消防及び水防表彰規則に基づく表彰がある。このほか、日本消防協会長、全国消防長会長、愛知県消防協会長、市町村長、消防長及び消防団長等による表彰がある。これらの表彰等は、消防吏員・消防団員・消防機関並びに消防に協力した個人及び団体を対象として行われている。

第6-1表 消防機関の出動回数(消防本部・署)

平成22年中

| 区分         | 計(ア)~(ス) | 火災<br>(ア) | 風水害等災害<br>(イ) | 演習訓練<br>(ウ) | 救急<br>(エ) | 救助<br>(オ) | 広報指導<br>(カ) | 警防調査<br>(キ) | 火災原因調査<br>(ク) | 特別警戒<br>(ケ) | 捜索<br>(コ) | 予防査察<br>(サ) | 誤報等<br>(シ) | その他<br>(ス) |
|------------|----------|-----------|---------------|-------------|-----------|-----------|-------------|-------------|---------------|-------------|-----------|-------------|------------|------------|
| 愛知県計       | 421,429  | 2,636     | 294           | 11,875      | 288,460   | 2,909     | 13,675      | 17,012      | 1,096         | 2,923       | 167       | 50,746      | 4,694      | 24,942     |
| 消防本部設置市計   | 338,382  | 2,063     | 248           | 11,082      | 235,521   | 2,323     | 11,185      | 13,620      | 763           | 2,753       | 161       | 36,264      | 4,387      | 18,012     |
| 名古屋        | 129,878  | 720       | 9             | 121         | 103,470   | 589       | 2,974       | 319         | 0             | 377         | 30        | 19,231      | 971        | 1,067      |
| 豊橋市        | 24,116   | 129       | 135           | 2,497       | 13,231    | 164       | 501         | 2,003       | 9             | 307         | 0         | 4,771       | 114        | 255        |
| 岡崎市        | 20,868   | 86        | 0             | 71          | 13,861    | 186       | 1,110       | 1,363       | 26            | 4           | 0         | 1,812       | 12         | 2,337      |
| 一宮市        | 25,631   | 131       | 0             | 4,528       | 14,786    | 148       | 859         | 14,228      | 131           | 479         | 1         | 1,671       | 52         | 14,171     |
| 瀬戸市        | 7,004    | 47        | 0             | 19          | 4,772     | 46        | 1,083       | 425         | 32            | 7           | 0         | 403         | 57         | 1,113      |
| 春日井市       | 19,599   | 111       | 9             | 623         | 11,780    | 159       | 243         | 816         | 87            | 509         | 1         | 1,333       | 303        | 3,625      |
| 豊川市        | 11,179   | 66        | 1             | 882         | 6,297     | 62        | 438         | 718         | 25            | 10          | 2         | 1,482       | 91         | 1,105      |
| 津島市        | 3,172    | 25        | 0             | 4           | 2,633     | 33        | 50          | 208         | 23            | 2           | 0         | 67          | 0          | 127        |
| 豊田市        | 24,421   | 175       | 0             | 821         | 15,621    | 235       | 1,177       | 15,866      | 40            | 227         | 83        | 19,277      | 2,520      | 9          |
| 西尾市        | 7,526    | 59        | 3             | 301         | 5,381     | 47        | 389         | 607         | 10            | 96          | 9         | 243         | 51         | 330        |
| 蒲郡市        | 4,284    | 34        | 30            | 163         | 3,009     | 41        | 122         | 290         | 4             | 19          | 0         | 18          | 22         | 532        |
| 犬山市        | 3,467    | 33        | 12            | 9           | 2,603     | 54        | 109         | 90          | 17            | 0           | 2         | 114         | 1          | 423        |
| 常滑市        | 3,467    | 39        | 0             | 39          | 2,169     | 40        | 388         | 334         | 8             | 74          | 3         | 227         | 19         | 127        |
| 江南市        | 5,886    | 27        | 2             | 29          | 3,718     | 60        | 193         | 95          | 44            | 14          | 4         | 575         | 10         | 1,115      |
| 小牧市        | 9,250    | 82        | 35            | 55          | 5,581     | 66        | 435         | 557         | 42            | 456         | 0         | 359         | 106        | 1,476      |
| 稲沢市        | 6,171    | 43        | 0             | 33          | 4,855     | 75        | 296         | 413         | 34            | 4           | 0         | 168         | 3          | 247        |
| 新城市        | 3,754    | 19        | 0             | 179         | 2,213     | 61        | 104         | 160         | 23            | 9           | 7         | 225         | 5          | 749        |
| 東海市        | 6,221    | 36        | 0             | 211         | 3,537     | 45        | 78          | 659         | 36            | 9           | 0         | 298         | 17         | 1,295      |
| 大府市        | 3,073    | 35        | 0             | 17          | 2,716     | 12        | 0           | 125         | 35            | 0           | 0         | 133         | 0          | 0          |
| 知多市        | 4,550    | 35        | 5             | 131         | 2,366     | 28        | 58          | 632         | 24            | 8           | 18        | 304         | 28         | 913        |
| 尾張旭市       | 3,361    | 28        | 0             | 21          | 2,470     | 27        | 82          | 80          | 23            | 61          | 0         | 483         | 0          | 86         |
| 岩倉市        | 1,980    | 8         | 0             | 189         | 1,616     | 19        | 32          | 108         | 8             | 0           | 0         | 0           | 0          | 0          |
| 豊明市        | 2,693    | 25        | 0             | 8           | 2,392     | 31        | 67          | 90          | 25            | 2           | 0         | 30          | 3          | 20         |
| 田原市        | 2,804    | 38        | 7             | 103         | 2,063     | 70        | 103         | 227         | 38            | 2           | 0         | 153         | 0          | 0          |
| 愛西市        | 4,027    | 32        | 0             | 28          | 2,381     | 25        | 294         | 287         | 19            | 77          | 1         | 237         | 2          | 644        |
| 消防本部設置町村計  | 7,664    | 44        | 2             | 73          | 4,074     | 69        | 200         | 143         | 31            | 35          | 1         | 1,363       | 15         | 1,614      |
| 長久手町       | 3,143    | 15        | 1             | 14          | 1,278     | 15        | 170         | 71          | 15            | 29          | 0         | 825         | 4          | 706        |
| 蟹江町        | 2,486    | 20        | 1             | 54          | 1,470     | 25        | 7           | 12          | 7             | 4           | 0         | 374         | 9          | 503        |
| 幸田町        | 2,035    | 9         | 0             | 5           | 1,326     | 29        | 23          | 60          | 9             | 2           | 1         | 164         | 2          | 405        |
| 消防一部事務組合計  | 75,383   | 529       | 44            | 720         | 48,865    | 517       | 2,290       | 3,249       | 302           | 135         | 5         | 13,119      | 292        | 5,316      |
| 知多中部広域事務組合 | 12,758   | 89        | 0             | 326         | 8,634     | 81        | 691         | 823         | 42            | 45          | 0         | 1,321       | 112        | 594        |
| 海部東部消防組合   | 9,048    | 45        | 0             | 10          | 4,493     | 53        | 308         | 115         | 35            | 32          | 0         | 3,907       | 50         | 0          |
| 尾三消防組合     | 7,153    | 85        | 3             | 20          | 5,146     | 87        | 174         | 173         | 84            | 0           | 0         | 380         | 41         | 960        |
| 丹羽広域事務組合   | 2,951    | 14        | 0             | 52          | 1,862     | 30        | 105         | 264         | 14            | 1           | 0         | 139         | 16         | 454        |
| 海部南部消防組合   | 4,724    | 51        | 0             | 18          | 2,319     | 45        | 332         | 516         | 14            | 19          | 0         | 619         | 18         | 773        |
| 知多南部消防組合   | 2,546    | 28        | 5             | 23          | 1,870     | 48        | 176         | 131         | 23            | 6           | 0         | 62          | 12         | 162        |
| 衣浦東部広域連合   | 29,193   | 150       | 36            | 191         | 18,716    | 108       | 280         | 1,065       | 61            | 20          | 5         | 6,234       | 34         | 2,293      |
| 西春日井広域事務組合 | 7,010    | 67        | 0             | 80          | 5,825     | 65        | 224         | 162         | 29            | 12          | 0         | 457         | 9          | 80         |

第6-2表 消防機関の出動人員数(消防本部・署)

平成22年中

| 団体名        | 区分 | 計(ア)~(ス)  | 火災<br>(ア) | 風水害等災害<br>(イ) | 演習訓練<br>(ウ) | 救急<br>(エ) | 救助<br>(オ) | 広報指導<br>(カ) | 警防調査<br>(キ) | 火災原因<br>(ク) | 特別警戒<br>(ケ) | 捜索<br>(コ) | 予防査察<br>(サ) | 誤報等<br>(シ) | その他<br>(ス) |
|------------|----|-----------|-----------|---------------|-------------|-----------|-----------|-------------|-------------|-------------|-------------|-----------|-------------|------------|------------|
| 愛知県        | 計  | 1,461,262 | 58,635    | 1,582         | 62,309      | 941,464   | 40,872    | 46,991      | 52,307      | 3,715       | 11,556      | 2,257     | 94,698      | 36,142     | 108,734    |
| 消防本部設置市    | 計  | 1,192,827 | 49,649    | 1,382         | 56,880      | 774,801   | 34,540    | 38,047      | 41,742      | 2,715       | 10,912      | 2,230     | 62,572      | 32,833     | 84,524     |
| 名古屋        | 市  | 425,416   | 25,137    | 27            | 3,137       | 310,410   | 11,031    | 7,090       | 19,232      | 0           | 1,851       | 1,600     | 27,389      | 16,374     | 19,447     |
| 豊橋         | 市  | 127,430   | 5,184     | 886           | 12,315      | 87,823    | 2,965     | 6,880       | 2,532       | 46          | 1,255       | 0         | 3,668       | 1,106      | 2,770      |
| 岡崎         | 市  | 70,935    | 2,280     | 0             | 1,125       | 42,028    | 3,555     | 3,707       | 4,145       | 113         | 213         | 0         | 5,119       | 252        | 8,398      |
| 一宮         | 市  | 87,613    | 2,528     | 0             | 19,087      | 44,366    | 2,601     | 30,101      | 4,737       | 548         | 1,270       | 22        | 4,202       | 1,236      | 4,006      |
| 瀬戸         | 市  | 22,060    | 631       | 0             | 366         | 14,929    | 670       | 2,628       | 1,061       | 96          | 27          | 0         | 879         | 276        | 497        |
| 春日井        | 市  | 81,878    | 19,355    | 41            | 29,399      | 43,347    | 2,162     | 844         | 2,511       | 298         | 2,545       | 9         | 3,894       | 2,033      | 19,320     |
| 豊川         | 市  | 33,960    | 968       | 9             | 3,609       | 18,891    | 820       | 1,207       | 2,464       | 105         | 39          | 41        | 1,605       | 305        | 3,897      |
| 津島         | 市  | 10,247    | 343       | 0             | 123         | 8,087     | 285       | 100         | 506         | 57          | 31          | 0         | 134         | 0          | 581        |
| 豊田         | 市  | 87,462    | 2,693     | 0             | 41,599      | 46,863    | 2,903     | 4,718       | 6,902       | 115         | 1,266       | 342       | 7,597       | 9,857      | 47         |
| 西尾         | 市  | 24,049    | 836       | 14            | 1,194       | 16,414    | 409       | 1,129       | 1,800       | 27          | 243         | 26        | 486         | 283        | 1,188      |
| 蒲郡         | 市  | 14,814    | 458       | 146           | 778         | 9,851     | 547       | 374         | 947         | 14          | 72          | 0         | 53          | 82         | 1,492      |
| 犬山         | 市  | 11,878    | 398       | 85            | 147         | 8,525     | 514       | 245         | 284         | 69          | 0           | 19        | 317         | 10         | 1,265      |
| 常滑         | 市  | 11,689    | 484       | 0             | 548         | 6,507     | 327       | 1,166       | 1,281       | 34          | 262         | 19        | 548         | 98         | 415        |
| 江南         | 市  | 20,602    | 375       | 6             | 521         | 13,057    | 821       | 488         | 367         | 116         | 104         | 28        | 1,150       | 148        | 3,421      |
| 小牧         | 市  | 29,296    | 979       | 109           | 748         | 16,759    | 559       | 1,233       | 1,524       | 148         | 1,046       | 0         | 890         | 452        | 4,849      |
| 稲沢         | 市  | 21,604    | 691       | 0             | 737         | 14,766    | 1,127     | 999         | 1,557       | 188         | 123         | 0         | 336         | 18         | 1,062      |
| 新城         | 市  | 11,510    | 216       | 0             | 560         | 6,984     | 596       | 335         | 398         | 46          | 21          | 25        | 450         | 36         | 1,843      |
| 東海         | 市  | 22,178    | 582       | 0             | 1,080       | 10,997    | 620       | 411         | 2,454       | 88          | 45          | 0         | 955         | 98         | 4,848      |
| 大府         | 市  | 10,139    | 404       | 0             | 444         | 8,363     | 117       | 0           | 307         | 105         | 0           | 0         | 399         | 0          | 0          |
| 知多         | 市  | 14,254    | 477       | 17            | 723         | 7,366     | 312       | 55          | 1,716       | 94          | 23          | 84        | 608         | 109        | 2,670      |
| 尾張旭        | 市  | 14,245    | 332       | 0             | 404         | 11,055    | 310       | 176         | 237         | 78          | 225         | 0         | 981         | 0          | 447        |
| 岩倉         | 市  | 5,847     | 74        | 0             | 453         | 4,848     | 60        | 64          | 324         | 24          | 0           | 0         | 0           | 0          | 0          |
| 豊明         | 市  | 8,950     | 411       | 0             | 193         | 7,146     | 386       | 164         | 360         | 87          | 8           | 0         | 60          | 24         | 111        |
| 田原         | 市  | 11,441    | 689       | 42            | 778         | 8,129     | 518       | 206         | 546         | 143         | 12          | 0         | 378         | 0          | 0          |
| 愛西         | 市  | 13,330    | 544       | 0             | 712         | 7,290     | 325       | 818         | 859         | 76          | 231         | 15        | 474         | 36         | 1,950      |
| 消防本部設置町村   | 計  | 21,662    | 526       | 7             | 390         | 12,403    | 540       | 571         | 368         | 66          | 116         | 6         | 2,529       | 70         | 4,070      |
| 長久手        | 町  | 7,917     | 134       | 6             | 127         | 3,834     | 91        | 480         | 183         | 24          | 102         | 0         | 1,650       | 22         | 1,264      |
| 蟹江         | 町  | 7,815     | 271       | 1             | 182         | 4,671     | 201       | 22          | 41          | 24          | 10          | 0         | 551         | 42         | 1,799      |
| 幸田         | 町  | 5,930     | 121       | 0             | 81          | 3,898     | 248       | 69          | 144         | 18          | 4           | 6         | 328         | 6          | 1,007      |
| 消防一部事務組合   | 計  | 246,773   | 8,460     | 193           | 5,039       | 154,260   | 5,792     | 8,373       | 10,197      | 934         | 528         | 21        | 29,597      | 3,239      | 20,140     |
| 知多中部広域事務組合 |    | 44,252    | 1,395     | 0             | 1,844       | 27,236    | 1,066     | 2,512       | 2,744       | 135         | 171         | 0         | 4,065       | 876        | 2,208      |
| 海部東部消防組合   |    | 26,094    | 665       | 0             | 176         | 17,799    | 834       | 616         | 380         | 189         | 129         | 0         | 4,536       | 770        | 0          |
| 尾三消防組合     |    | 25,923    | 1,365     | 26            | 684         | 15,652    | 1,307     | 597         | 570         | 124         | 0           | 0         | 760         | 964        | 3,874      |
| 丹羽広域事務組合   |    | 8,794     | 182       | 0             | 281         | 5,876     | 137       | 284         | 555         | 100         | 2           | 0         | 278         | 125        | 974        |
| 海部南部消防組合   |    | 20,054    | 796       | 0             | 353         | 6,957     | 579       | 1,766       | 1,733       | 56          | 91          | 0         | 1,671       | 184        | 5,868      |
| 知多南部消防組合   |    | 9,202     | 367       | 21            | 157         | 6,286     | 451       | 712         | 372         | 51          | 34          | 0         | 132         | 88         | 531        |
| 衣浦東部広域連合   |    | 89,307    | 2,771     | 146           | 864         | 56,498    | 784       | 766         | 3,357       | 182         | 77          | 21        | 17,223      | 135        | 6,483      |
| 西春日井広域事務組合 |    | 23,147    | 919       | 0             | 680         | 17,956    | 634       | 1,120       | 486         | 97          | 24          | 0         | 932         | 97         | 202        |



第6-3表 消防機関の出動回数(消防団)

平成22年中

| 区分<br>団体名 | 計<br>(ア)～(ス) | 火 災<br>(ア) | 風水害等の災害<br>(イ) | 演習訓練<br>(ウ) | 救 急<br>(エ) | 救助活動<br>(オ) | 広報・指導<br>(カ) | 警防調査<br>(キ) | 火災原因調査<br>(ク) | 特別警戒<br>(ケ) | 捜 索<br>(コ) | 予防査察<br>(サ) | 誤報等<br>(シ) | その他<br>(ス) |
|-----------|--------------|------------|----------------|-------------|------------|-------------|--------------|-------------|---------------|-------------|------------|-------------|------------|------------|
| 愛 知 県 計   | 60,561       | 1,999      | 28             | 23,224      | 12         | 33          | 12,661       | 565         |               | 2,103       | 37         | 33          | 175        | 19,691     |
| 名 古 屋 市   | 33,622       | 1015       |                | 7271        |            | 29          | 10007        |             |               | 160         |            |             |            | 15140      |
| 豊 橋 市     | 161          | 80         | 2              | 8           |            |             | 12           |             |               | 4           | 4          |             | 51         |            |
| 岡 崎 市     | 2,387        | 99         |                | 368         |            |             | 294          |             |               | 63          | 5          |             | 31         | 1527       |
| 一 宮 市     | 3,151        | 125        | 3              | 2595        |            |             |              |             |               | 111         |            |             | 20         | 297        |
| 瀬 戸 市     | 275          | 34         |                | 9           |            |             | 24           | 15          |               | 185         |            |             | 7          | 1          |
| 半 田 市     | 637          | 39         |                | 56          |            |             | 8            | 8           |               | 76          |            |             |            | 450        |
| 春 日 井 市   | 277          | 13         | 6              | 70          |            |             |              |             |               | 54          |            |             |            | 134        |
| 豊 川 市     | 55           | 35         | 1              | 14          |            |             | 2            |             |               |             | 2          |             | 1          |            |
| 津 島 市     | 49           | 6          |                | 13          |            |             | 25           |             |               | 5           |            |             |            |            |
| 碧 南 市     | 78           | 1          |                | 75          |            |             |              |             |               | 2           |            |             |            |            |
| 刈 谷 市     | 3,033        | 21         | 1              | 1443        |            |             | 430          |             |               | 42          | 4          |             |            | 1092       |
| 豊 田 市     | 3,532        | 34         |                | 1996        |            | 2           | 1073         | 67          |               | 357         | 1          |             | 2          |            |
| 安 城 市     | 1,423        | 47         |                | 1218        |            | 12          | 54           |             |               | 78          |            |             | 14         |            |
| 西 尾 市     | 731          | 21         | 1              | 382         |            | 1           | 51           | 38          |               | 13          | 3          |             | 10         | 211        |
| 蒲 郡 市     | 558          | 24         |                | 308         |            |             |              | 100         |               | 25          |            |             | 8          | 93         |
| 犬 山 市     | 14           | 9          | 5              |             |            |             |              |             |               |             |            |             |            |            |
| 常 滑 市     | 364          | 20         |                | 6           |            |             | 1            | 135         |               | 54          |            |             | 1          | 147        |
| 江 南 市     | 189          | 20         |                | 79          |            |             | 18           | 5           |               | 27          | 4          |             | 2          | 34         |
| 小 牧 市     | 87           | 6          | 1              | 73          |            |             |              |             |               | 7           |            |             |            |            |
| 稲 沢 市     | 934          | 17         |                | 559         |            |             | 148          |             |               | 44          |            |             |            | 166        |
| 新 城 市     | 122          | 6          | 1              | 80          |            |             | 26           |             |               | 5           | 3          |             | 1          |            |
| 東 海 市     | 497          | 17         |                | 185         |            |             |              |             |               | 115         |            |             |            | 180        |
| 大 府 市     | 274          | 25         |                | 249         |            |             |              |             |               |             |            |             |            |            |
| 知 多 市     | 399          | 4          | 2              | 300         |            |             | 24           |             |               | 69          |            |             |            |            |
| 知 立 市     | 251          | 2          |                | 237         |            |             |              |             |               | 12          |            |             |            |            |
| 尾 張 旭 市   | 25           | 20         |                | 5           |            |             |              |             |               |             |            |             |            |            |
| 高 浜 市     | 282          | 4          |                | 266         |            |             | 6            | 4           |               | 1           | 1          |             |            |            |
| 岩 倉 市     | 97           | 1          |                | 96          |            |             |              |             |               |             |            |             |            |            |
| 豊 明 市     | 349          | 23         |                | 6           |            |             | 108          | 168         |               | 38          |            |             | 3          | 3          |
| 日 進 市     | 220          | 8          |                | 182         |            |             | 26           |             |               | 4           |            |             |            |            |
| 田 原 市     | 139          | 13         | 2              | 99          |            |             |              |             |               | 14          | 5          |             |            | 6          |
| 愛 西 市     | 48           | 18         |                | 6           |            |             | 5            | 1           |               | 16          |            |             | 1          | 1          |
| 清 須 市     | 253          | 15         |                | 157         |            |             | 13           |             |               | 37          |            |             |            | 31         |
| 北 名 古 屋 市 | 143          | 10         |                | 52          |            |             | 30           | 6           |               | 25          |            |             | 3          | 17         |
| 弥 富 市     | 58           | 5          |                | 51          |            |             |              |             |               | 2           |            |             |            |            |
| み よ し 市   | 1,100        | 12         |                | 724         |            |             | 2            | 18          |               | 229         |            |             | 6          | 109        |
| あ ま し 市   | 40           | 31         |                | 8           |            |             |              |             |               | 1           |            |             |            |            |
| 東 郷 町     | 36           | 1          |                | 16          |            |             |              |             |               | 10          |            |             |            | 9          |
| 長 久 手 町   | 516          | 3          |                | 267         |            |             | 217          |             |               | 29          |            |             |            |            |
| 豊 山 町     | 25           | 9          |                | 12          |            |             |              |             |               | 3           |            |             | 1          |            |
| 大 口 町     | 63           | 3          |                | 45          |            |             | 1            |             |               | 4           | 1          |             | 1          | 8          |
| 扶 桑 町     | 2,961        | 3          |                | 2928        |            |             | 28           |             |               |             | 1          |             | 1          |            |
| 大 治 町     | 9            | 1          |                | 5           |            |             |              |             |               | 3           |            |             |            |            |
| 大 江 町     | 68           | 7          |                | 34          |            |             | 2            |             |               | 2           |            |             |            | 23         |
| 飛 鳥 村     | 30           | 4          |                | 25          |            |             |              |             |               | 1           |            |             |            |            |
| 阿 久 比 町   | 96           | 10         |                | 82          |            |             |              |             |               | 3           |            |             | 1          |            |
| 東 浦 町     | 427          | 34         |                | 368         |            |             |              |             |               | 25          |            |             |            |            |
| 武 豊 町     | 71           | 12         |                | 53          |            |             |              |             |               | 2           |            |             | 4          |            |
| 南 知 多 町   | 210          | 12         | 1              | 95          |            | 1           | 21           |             |               | 77          |            |             | 3          |            |
| 美 浜 町     | 152          | 13         | 1              | 24          |            |             | 5            |             |               | 61          |            | 33          | 3          | 12         |
| 幸 田 町     | 13           | 3          |                | 7           |            |             |              |             |               | 2           | 1          |             |            |            |
| 設 楽 町     | 15           | 2          |                | 9           |            |             |              |             |               | 3           | 1          |             |            |            |
| 東 栄 町     | 12           | 2          | 1              | 5           |            |             |              |             |               | 3           | 1          |             |            |            |
| 豊 根 村     | 3            |            |                | 3           |            |             |              |             |               |             |            |             |            |            |

第6-4表 消防機関の出動人員数(消防団)

平成22年中

| 区分<br>団体名 | 計<br>(ア)～(ス) | 火 災<br>(ア) | 風水害等の災害<br>(イ) | 演習訓練<br>(ウ) | 救 急<br>(エ) | 救助活動<br>(オ) | 広報・指導<br>(カ) | 警防調査<br>(キ) | 火災原因調査<br>(ク) | 特別警戒<br>(ケ) | 捜 索<br>(コ) | 予防査察<br>(サ) | 誤報等<br>(シ) | その他<br>(ス) |
|-----------|--------------|------------|----------------|-------------|------------|-------------|--------------|-------------|---------------|-------------|------------|-------------|------------|------------|
| 愛 知 県 計   | 586,521      | 29,843     | 1,300          | 269,855     | 75         | 194         | 123,044      | 4,667       |               | 36,733      | 1,141      | 127         | 3,128      | 116,414    |
| 名 古 屋 市   | 238,006      | 9254       |                | 58906       |            | 89          | 91460        |             |               | 993         |            |             |            | 77304      |
| 豊 橋 市     | 13,033       | 3673       | 103            | 4152        |            |             | 596          |             |               | 2498        | 266        |             | 1745       |            |
| 岡 崎 市     | 23,426       | 1491       |                | 6820        |            |             | 3024         |             |               | 1950        | 122        |             | 395        | 9624       |
| 一 宮 市     | 23,491       | 1029       | 13             | 20164       |            |             |              |             |               | 974         |            |             | 132        | 1179       |
| 瀬 戸 市     | 3,222        | 820        |                | 472         |            |             | 193          | 134         |               | 1490        |            |             | 112        | 1          |
| 半 田 市     | 15,921       | 899        |                | 6436        |            |             | 385          | 167         |               | 1903        |            |             |            | 6131       |
| 春 日 井 市   | 2,925        | 52         | 52             | 826         |            |             |              |             |               | 589         |            |             |            | 1406       |
| 豊 川 市     | 4,579        | 1178       | 72             | 2386        |            |             | 864          |             |               |             | 44         |             | 35         |            |
| 津 島 市     | 1,430        | 253        |                | 625         |            |             | 132          |             |               | 420         |            |             |            |            |
| 碧 南 市     | 7,442        | 70         |                | 7192        |            |             |              |             |               | 180         |            |             |            |            |
| 刈 谷 市     | 24,681       | 165        | 4              | 14609       |            |             | 3386         |             |               | 468         | 14         |             |            | 6035       |
| 豊 田 市     | 19,215       | 554        |                | 8384        |            | 39          | 6620         | 371         |               | 3175        | 35         |             | 37         |            |
| 安 城 市     | 17,947       | 955        |                | 13155       | 75         |             | 1704         |             |               | 1983        |            |             | 75         |            |
| 西 尾 市     | 15,757       | 680        | 29             | 10871       |            | 5           | 361          | 460         |               | 770         | 193        |             | 160        | 2228       |
| 蒲 郡 市     | 7,616        | 298        |                | 3985        |            |             |              | 1416        |               | 390         |            |             | 117        | 1410       |
| 犬 山 市     | 863          | 800        | 63             |             |            |             |              |             |               |             |            |             |            |            |
| 常 滑 市     | 6,743        | 317        |                | 376         |            |             | 93           | 935         |               | 1381        |            |             | 3          | 3638       |
| 江 南 市     | 4,263        | 335        |                | 2793        |            |             | 232          | 30          |               | 423         | 66         |             | 25         | 359        |
| 小 牧 市     | 2,071        | 74         | 7              | 1666        |            |             |              |             |               | 324         |            |             |            |            |
| 稲 沢 市     | 9,285        | 314        |                | 6584        |            |             | 869          |             |               | 480         |            |             |            | 1038       |
| 新 城 市     | 23,398       | 281        | 9              | 14160       |            |             | 7800         |             |               | 1008        | 74         |             | 66         |            |
| 東 海 市     | 6,346        | 108        |                | 4131        |            |             |              |             |               | 1018        |            |             |            | 1089       |
| 大 府 市     | 4,422        | 370        |                | 4052        |            |             |              |             |               |             |            |             |            |            |
| 知 多 市     | 3,204        | 18         | 12             | 2951        |            |             | 136          |             |               | 87          |            |             |            |            |
| 知 立 市     | 5,056        | 7          |                | 4562        |            |             |              |             |               | 487         |            |             |            |            |
| 尾 張 旭 市   | 567          | 267        |                | 300         |            |             |              |             |               |             |            |             |            |            |
| 高 浜 市     | 2,873        | 51         |                | 2566        |            |             | 32           | 42          |               | 156         | 26         |             |            |            |
| 岩 倉 市     | 2,634        | 42         |                | 2592        |            |             |              |             |               |             |            |             |            |            |
| 豊 明 市     | 2,293        | 285        |                | 426         |            |             | 442          | 672         |               | 378         |            |             | 9          | 81         |
| 日 進 市     | 6,479        | 41         |                | 5027        |            |             | 1015         |             |               | 396         |            |             |            |            |
| 田 原 市     | 12,742       | 900        | 522            | 10111       |            |             |              |             |               | 925         | 201        |             |            | 83         |
| 愛 西 市     | 2,788        | 315        |                | 853         |            |             | 33           | 85          |               | 1495        |            |             | 3          | 4          |
| 清 須 市     | 9,624        | 507        |                | 6535        |            |             | 749          |             |               | 981         |            |             |            | 852        |
| 北 名 古 屋 市 | 2,799        | 127        |                | 1358        |            |             | 173          | 149         |               | 548         |            |             | 8          | 436        |
| 弥 富 市     | 2,726        | 105        |                | 2245        |            |             |              |             |               | 376         |            |             |            |            |
| み よ し 市   | 9,269        | 204        |                | 4942        |            |             | 11           | 206         |               | 1855        |            |             | 26         | 2025       |
| あ ま し 市   | 1,413        | 239        |                | 636         |            |             |              |             |               | 538         |            |             |            |            |
| 東 郷 町     | 814          | 5          |                | 510         |            |             |              |             |               | 113         |            |             |            | 186        |
| 長 久 手 町   | 3,767        | 44         |                | 2454        |            |             | 1130         |             |               | 139         |            |             |            |            |
| 豊 山 町     | 492          | 69         |                | 342         |            |             |              |             |               | 80          |            |             | 1          |            |
| 大 口 町     | 886          | 78         |                | 429         |            |             | 9            |             |               | 105         | 7          |             | 10         | 248        |
| 扶 桑 町     | 3,354        | 83         |                | 2928        |            |             | 301          |             |               |             | 17         |             | 25         |            |
| 大 治 町     | 613          | 5          |                | 365         |            |             |              |             |               | 243         |            |             |            |            |
| 大 江 町     | 4,169        | 195        |                | 2670        |            |             | 46           |             |               | 374         |            |             |            | 884        |
| 飛 鳥 村     | 1,015        | 112        |                | 874         |            |             |              |             |               | 29          |            |             |            |            |
| 阿 久 比 町   | 2,445        | 127        |                | 2176        |            |             |              |             |               | 141         |            |             | 1          |            |
| 東 浦 町     | 6,137        | 516        |                | 5031        |            |             |              |             |               | 590         |            |             |            |            |
| 武 豊 町     | 3,059        | 375        |                | 2189        |            |             |              |             |               | 421         |            |             |            | 74         |
| 南 知 多 町   | 12,198       | 431        | 212            | 8722        |            | 61          | 1168         |             |               | 1566        |            |             |            | 38         |
| 美 浜 町     | 3,879        | 297        | 196            | 1505        |            |             | 80           |             |               | 1470        |            | 127         | 31         | 173        |
| 幸 田 町     | 983          | 279        |                | 437         |            |             |              |             |               | 258         | 9          |             |            |            |
| 設 楽 町     | 1,308        | 70         |                | 845         |            |             |              |             |               | 358         | 35         |             |            |            |
| 東 栄 町     | 699          | 79         | 6              | 375         |            |             |              |             |               | 207         | 32         |             |            |            |
| 豊 根 村     | 154          |            |                | 154         |            |             |              |             |               |             |            |             |            |            |

第6-5表 消防吏員及び消防団員の公務による死傷者数

平成22年中

| 区分<br>団体名  | 消防吏員 |    |     |      |      |      |    | 消防団員 |    |    |     |      |      |      |    |     |
|------------|------|----|-----|------|------|------|----|------|----|----|-----|------|------|------|----|-----|
|            | 計    | 火災 | 風水害 | 救急業務 | 演習訓練 | 特別警戒 | 捜索 | その他  | 計  | 火災 | 風水害 | 救急業務 | 演習訓練 | 特別警戒 | 捜索 | その他 |
| 愛知県計       | 127  | 17 |     | 29   | 29   |      |    | 52   | 39 | 6  |     |      | 26   |      | 1  | 6   |
| 名古屋市       | 70   | 9  |     | 8    | 12   |      |    | 41   | 5  | 2  |     | 2    |      |      |    | 1   |
| 豊橋市        | 1    |    |     |      |      |      |    | 1    | 6  |    |     | 1    |      |      | 1  | 4   |
| 岡崎市        | 4    | 1  |     |      | 3    |      |    |      | 1  |    |     | 1    |      |      |    |     |
| 一宮市        | 8    | 4  |     |      | 2    |      |    | 2    | 4  | 3  |     | 1    |      |      |    |     |
| 瀬戸市        | 4    | 2  |     |      |      |      |    | 2    | 1  |    |     |      |      |      |    | 1   |
| 春日井市       | 3    | 1  |     | 2    |      |      |    |      |    |    |     |      |      |      |    |     |
| 豊川市        |      |    |     |      |      |      |    |      |    |    |     |      |      |      |    |     |
| 津島市        |      |    |     |      |      |      |    |      | 1  |    |     |      | 1    |      |    |     |
| 豊田市        | 13   |    |     | 12   |      |      |    | 1    | 1  |    |     | 1    |      |      |    |     |
| 西尾市        | 1    |    |     | 1    |      |      |    |      | 1  |    |     | 1    |      |      |    |     |
| 蒲郡市        | 2    |    |     |      | 2    |      |    |      | 2  |    |     | 2    |      |      |    |     |
| 犬山市        | 1    |    |     | 1    |      |      |    |      |    |    |     |      |      |      |    |     |
| 常滑市        | 2    |    |     |      | 2    |      |    |      |    |    |     |      |      |      |    |     |
| 江南市        |      |    |     |      |      |      |    |      |    |    |     |      |      |      |    |     |
| 小牧市        | 3    |    |     |      | 2    |      |    | 1    |    |    |     |      | 1    |      |    |     |
| 稲沢市        |      |    |     |      |      |      |    |      | 1  |    |     |      | 1    |      |    |     |
| 新城市        |      |    |     |      |      |      |    |      |    |    |     |      |      |      |    |     |
| 東海市        | 1    |    |     |      | 1    |      |    |      | 2  |    |     |      | 2    |      |    |     |
| 大府市        |      |    |     |      |      |      |    |      |    |    |     |      |      |      |    |     |
| 知多市        | 1    |    |     |      |      |      |    | 1    |    |    |     |      |      |      |    |     |
| 尾張旭市       |      |    |     |      |      |      |    |      |    |    |     |      |      |      |    |     |
| 岩倉市        |      |    |     |      |      |      |    |      |    |    |     |      |      |      |    |     |
| 豊明市        |      |    |     |      |      |      |    |      | 1  |    |     | 1    |      |      |    |     |
| 田原市        |      |    |     |      |      |      |    |      | 5  |    |     | 5    |      |      |    |     |
| 愛西市        | 1    |    |     |      | 1    |      |    |      | 2  | 1  |     | 1    |      |      |    |     |
| 長久手町       |      |    |     |      |      |      |    |      |    |    |     |      |      |      |    |     |
| 蟹江町        | 3    |    |     | 1    |      |      |    | 2    |    |    |     |      |      |      |    |     |
| 幸田町        | 4    |    |     | 4    |      |      |    |      | 1  |    |     | 1    |      |      |    |     |
| 知多中部広域事務組合 | 1    |    |     |      | 1    |      |    |      |    |    |     |      |      |      |    |     |
| 半田市        |      |    |     |      |      |      |    |      |    |    |     |      |      |      |    |     |
| 阿久比町       |      |    |     |      |      |      |    |      |    |    |     |      |      |      |    |     |
| 東浦町        |      |    |     |      |      |      |    |      |    |    |     |      |      |      |    |     |
| 武豊町        |      |    |     |      |      |      |    |      |    |    |     |      |      |      |    |     |
| 海部東部消防組合   |      |    |     |      |      |      |    |      |    |    |     |      |      |      |    |     |
| あま市        |      |    |     |      |      |      |    |      |    |    |     |      |      |      |    |     |
| 大治町        |      |    |     |      |      |      |    |      |    |    |     |      |      |      |    |     |
| 尾三消防組合     |      |    |     |      |      |      |    |      |    |    |     |      |      |      |    |     |
| 日進市        |      |    |     |      |      |      |    |      |    |    |     |      |      |      |    |     |
| みよし市       |      |    |     |      |      |      |    |      |    |    |     |      |      |      |    |     |
| 東郷町        |      |    |     |      |      |      |    |      |    |    |     |      |      |      |    |     |
| 丹羽広域事務組合   | 2    |    |     |      | 2    |      |    |      |    |    |     |      |      |      |    |     |
| 大口町        |      |    |     |      |      |      |    |      | 1  |    |     | 1    |      |      |    |     |
| 扶桑町        |      |    |     |      |      |      |    |      |    |    |     |      |      |      |    |     |
| 海部南部消防組合   | 2    |    |     |      | 1    |      |    | 1    |    |    |     |      |      |      |    |     |
| 弥富市        |      |    |     |      |      |      |    |      |    |    |     |      |      |      |    |     |
| 飛島村        |      |    |     |      |      |      |    |      |    |    |     |      |      |      |    |     |
| 知多南部消防組合   |      |    |     |      |      |      |    |      |    |    |     |      |      |      |    |     |
| 南知多町       |      |    |     |      |      |      |    |      |    |    |     |      |      |      |    |     |
| 美浜町        |      |    |     |      |      |      |    |      |    |    |     |      |      |      |    |     |
| 衣浦東部広域連合   |      |    |     |      |      |      |    |      |    |    |     |      |      |      |    |     |
| 碧南市        |      |    |     |      |      |      |    |      | 1  |    |     | 1    |      |      |    |     |
| 刈谷市        |      |    |     |      |      |      |    |      |    |    |     |      |      |      |    |     |
| 安城市        |      |    |     |      |      |      |    |      | 3  |    |     | 3    |      |      |    |     |
| 知立市        |      |    |     |      |      |      |    |      |    |    |     |      |      |      |    |     |
| 高浜市        |      |    |     |      |      |      |    |      |    |    |     |      |      |      |    |     |
| 西春日井広域事務組合 |      |    |     |      |      |      |    |      |    |    |     |      |      |      |    |     |
| 清須市        |      |    |     |      |      |      |    |      |    |    |     |      |      |      |    |     |
| 北名古屋市      |      |    |     |      |      |      |    |      |    |    |     |      |      |      |    |     |
| 豊山町        |      |    |     |      |      |      |    |      |    |    |     |      |      |      |    |     |
| 設楽町        |      |    |     |      |      |      |    |      |    |    |     |      |      |      |    |     |
| 東栄町        |      |    |     |      |      |      |    |      |    |    |     |      |      |      |    |     |
| 豊根村        |      |    |     |      |      |      |    |      |    |    |     |      |      |      |    |     |

※平成22年中の消防吏員及び消防団員の公務による死亡者なし

第6-6表 階級別消防団員報酬年額・出動手当額等

平成23年4月1日現在

| 区分<br>団体名 | 団 長<br>(ア) | 副 団 長<br>(イ) | 分 団 長<br>(ウ) | 副分団長<br>(エ) | 部 長<br>(オ) | 班 長<br>(カ) | 団 員<br>(キ) | 1回当たりの出動手当額 |       |      |      |       |
|-----------|------------|--------------|--------------|-------------|------------|------------|------------|-------------|-------|------|------|-------|
|           |            |              |              |             |            |            |            | 火 災         | 風 水 害 | 警 戒  | 訓 練  | そ の 他 |
| 名古屋市      | 0          | 0            | 0            | 0           | 0          | 0          | 0          | 1000        | 1000  | 1000 | 1000 | 1000  |
| 豊橋市       | 82500      | 69000        | 50500        | 45500       | 39000      | 37000      | 36500      | 1500        | 1500  | 1500 | 1400 | 1400  |
| 岡崎市       | 82500      | 69000        | 0            | 0           | 50500      | 41250      | 36500      | 2300        | 2300  | 2300 | 2300 | 430   |
| 一宮市       | 125000     | 104500       | 72500        | 54000       | 42000      | 40500      | 39000      | 2450        | 2450  | 1900 | 1600 | 2150  |
| 瀬戸市       | 150000     | 120000       | 88800        | 60300       | 45300      | 38100      | 36000      | 2700        | 2700  | 1800 | 1800 | 1800  |
| 半田市       | 160300     | 132000       | 88800        | 70400       | 51000      | 44400      | 38800      | 1500        | 1500  | 1500 | 1500 | 1500  |
| 春日井市      | 88100      | 62400        | 37000        | 28500       | 0          | 0          | 24300      | 2000        | 2000  | 2000 | 1500 | 1500  |
| 豊川市       | 168000     | 141000       | 65000        | 55000       | 40000      | 38000      | 36000      | 0           | 3000  | 3000 | 3000 | 3000  |
| 津島市       | 260000     | 190000       | 92000        | 49500       | 45000      | 40000      | 31000      | 2000        | 2000  | 2000 | 500  | 2000  |
| 碧南市       | 163000     | 125000       | 73500        | 60500       | 41500      | 0          | 36500      | 1800        | 1800  | 0    | 1800 | 7000  |
| 刈谷市       | 164200     | 120000       | 88500        | 51100       | 38000      | 37000      | 36000      | 2100        | 2100  | 2100 | 2100 | 2100  |
| 豊田市       | 136500     | 86500        | 62500        | 0           | 40500      | 37000      | 36500      | 2000        | 2000  | 1000 | 0    | 0     |
| 安城市       | 163000     | 122100       | 88800        | 60500       | 0          | 37000      | 36000      | 3100        | 3100  | 3100 | 3100 | 3100  |
| 西尾市       | 143000     | 124000       | 107000       | 90000       | 65000      | 58000      | 55000      | 2800        | 2800  | 2800 | 2800 | 2800  |
| 蒲郡市       | 260000     | 183000       | 130000       | 92000       | 68000      | 52000      | 47000      | 0           | 0     | 0    | 0    | 0     |
| 犬山市       | 195000     | 163000       | 90000        | 83000       | 60000      | 0          | 51000      | 2000        | 2000  | 2000 | 2000 | 2000  |
| 常滑市       | 234500     | 175000       | 98000        | 77000       | 45500      | 38500      | 35000      | 1800        | 1800  | 1800 | 1800 | 1800  |
| 江南市       | 165000     | 130000       | 71000        | 57000       | 45000      | 45000      | 45000      | 2000        | 2000  | 2000 | 2000 | 2000  |
| 小牧市       | 184000     | 138000       | 92000        | 55000       | 40000      | 37000      | 36000      | 2000        | 2000  | 2000 | 2000 | 0     |
| 稲沢市       | 217500     | 152100       | 111600       | 83700       | 65100      | 0          | 32900      | 2000        | 2000  | 2000 | 2000 | 0     |
| 新城市       | 175000     | 124000       | 78000        | 50000       | 40000      | 32000      | 22000      | 1300        | 1300  | 1300 | 0    | 0     |
| 東海市       | 234000     | 167000       | 118000       | 95500       | 50500      | 35500      | 35500      | 2200        | 2200  | 2200 | 1800 | 2200  |
| 大府市       | 235000     | 170000       | 109000       | 76000       | 37600      | 37600      | 33200      | 2200        | 2200  | 2200 | 2200 | 2200  |
| 知多市       | 230000     | 155200       | 112700       | 64400       | 44600      | 35000      | 35000      | 2000        | 2000  | 2000 | 2000 | 0     |
| 知立市       | 167000     | 135000       | 96000        | 71000       | 50000      | 39000      | 32000      | 2000        | 0     | 2000 | 2000 | 0     |
| 尾張旭市      | 275800     | 224500       | 140100       | 94100       | 85000      | 70600      | 55100      | 2500        | 2500  | 2500 | 1500 | 1500  |
| 高浜市       | 153000     | 117000       | 74000        | 62000       | 31000      | 30000      | 28000      | 1800        | 1800  | 4800 | 1800 | 4800  |
| 岩倉市       | 196200     | 148200       | 96600        | 0           | 0          | 41400      | 35300      | 2000        | 2000  | 1500 | 1500 | 1500  |
| 豊明市       | 223900     | 176100       | 101800       | 69700       | 44200      | 44200      | 41200      | 0           | 0     | 0    | 1000 | 1000  |
| 日進市       | 270000     | 193000       | 108000       | 41000       | 28000      | 28000      | 28000      | 2000        | 2000  | 2000 | 2000 | 2000  |
| 田原市       | 320000     | 270000       | 190000       | 125000      | 65000      | 58000      | 54000      | 1000        | 1000  | 1000 | 1000 | 1000  |
| 愛西市       | 320000     | 260000       | 120000       | 65000       | 0          | 55000      | 45000      | 3000        | 3000  | 3000 | 3000 | 3000  |
| 清須市       | 110000     | 100000       | 80000        | 70000       | 50000      | 45000      | 40000      | 3500        | 3500  | 3500 | 3500 | 3500  |
| 北名古屋市     | 120000     | 97000        | 75000        | 60000       | 53000      | 35000      | 33000      | 4000        | 4000  | 4000 | 4000 | 4000  |
| 弥富市       | 300000     | 250000       | 130000       | 67000       | 52000      | 42000      | 36000      | 4000        | 4000  | 4000 | 4000 | 4000  |
| みよし市      | 229600     | 196600       | 75200        | 51600       | 23800      | 23800      | 18600      | 2000        | 2000  | 2000 | 1000 | 1000  |
| あま市       | 393300     | 270000       | 104000       | 54900       | 0          | 36000      | 24000      | 3500        | 0     | 3500 | 3500 | 0     |
| 東郷町       | 180000     | 160000       | 77000        | 53000       | 20000      | 20000      | 20000      | 1600        | 1600  | 1600 | 1600 | 1600  |
| 長久手町      | 165000     | 135000       | 84000        | 45000       | 31000      | 22000      | 22000      | 2000        | 2000  | 1000 | 1000 | 1000  |
| 豊山町       | 116000     | 93000        | 70000        | 56000       | 42000      | 35000      | 30000      | 4300        | 4300  | 3500 | 3000 | 1500  |
| 大口町       | 169000     | 140000       | 73000        | 61000       | 0          | 57000      | 57000      | 2500        | 1800  | 2500 | 2500 | 2500  |
| 扶桑町       | 169000     | 139000       | 70000        | 58000       | 58000      | 0          | 54000      | 2000        | 2000  | 2000 | 2000 | 2000  |
| 大治町       | 437000     | 300000       | 104000       | 104000      | 24000      | 24000      | 24000      | 0           | 0     | 3500 | 5500 | 12000 |
| 蟹江町       | 366000     | 245000       | 214000       | 42800       | 26000      | 23500      | 18800      | 4000        | 4000  | 4000 | 4000 | 3500  |
| 飛島村       | 345000     | 287000       | 138000       | 63000       | 45000      | 0          | 38000      | 5000        | 0     | 5000 | 5000 | 0     |
| 阿久比町      | 223000     | 162000       | 80000        | 62000       | 39000      | 31000      | 25000      | 1200        | 1200  | 500  | 1200 | 1200  |
| 東浦町       | 273000     | 197000       | 115500       | 78500       | 50500      | 42000      | 31500      | 3000        | 3000  | 2000 | 2000 | 2000  |
| 南知多町      | 361000     | 215300       | 129200       | 93000       | 70400      | 42000      | 22500      | 1100        | 1100  | 1100 | 1100 | 1100  |
| 美浜町       | 315200     | 187400       | 123800       | 0           | 0          | 45800      | 24400      | 1200        | 1200  | 1200 | 1200 | 1200  |
| 武豊町       | 243000     | 175000       | 104000       | 72000       | 44000      | 38000      | 32500      | 1200        | 1200  | 1200 | 1200 | 1200  |
| 幸田町       | 193000     | 161000       | 125000       | 95000       | 77000      | 74000      | 65000      | 0           | 0     | 0    | 3500 | 9500  |
| 設楽町       | 190000     | 130000       | 85000        | 65000       | 0          | 33000      | 28000      | 1150        | 1150  | 680  | 680  | 680   |
| 東栄町       | 190000     | 130000       | 80000        | 60000       | 40000      | 28000      | 28000      | 2000        | 2000  | 1000 | 1000 | 0     |
| 豊根村       | 200000     | 140000       | 0            | 0           | 55000      | 45000      | 30000      | 0           | 0     | 0    | 0    | 0     |

第6-7表 消防賞じゅつ金条例等制定の状況

平成23年4月1日現在

| 団体名        | 区分 | 施行<br>年月日 | 内 容   |     | 最高額<br>(千円) | 備 考                       |
|------------|----|-----------|-------|-----|-------------|---------------------------|
|            |    |           | 準則どおり | その他 |             |                           |
| 県          | 計  | —         | 52    | 10  | 30,000      |                           |
| 名古屋        | 市  | S23.10.29 |       | ○   | 30,000      | 市消防吏員及び消防団員救慰金条例          |
| 豊橋         | 市  | H21.4.1   |       | ○   | 30,000      | 市職員等救慰金支給条例               |
| 岡崎         | 市  | S37.7.1   |       | ○   | 30,000      | 市消防団員等救慰金条例               |
| 一宮         | 市  | H20.12.1  |       | ○   | 30,000      | 市職員等賞じゅつ金及び殉職者特別賞じゅつ金支給条例 |
| 瀬戸         | 市  | H19.3.27  | ○     |     | 30,000      |                           |
| 半田         | 市  | S45.9.22  | ○     |     | 30,000      |                           |
| 春日井        | 市  | S39.4.1   | ○     |     | 30,000      |                           |
| 豊川         | 市  | S39.3.31  | ○     |     | 30,000      |                           |
| 津島         | 市  | H9.4.1    | ○     |     | 25,200      |                           |
| 碧南         | 市  | H17.9.27  | ○     |     | 30,000      |                           |
| 刈谷         | 市  | S31.4.1   | ○     |     | 30,000      |                           |
| 豊田         | 市  | S48.12.27 |       | ○   | 21,000      | 市救慰金支給条例                  |
| 安城         | 市  | H21.12.21 |       | ○   | 30,000      | 市救慰金支給条例                  |
| 西尾         | 市  | S54.10.1  |       | ○   | 30,240      | 市救慰金の支給に関する条例             |
| 蒲郡         | 市  | S55.4.1   |       | ○   | 30,000      | 市職員救慰金支給条例                |
| 犬山         | 市  | S39.12.27 | ○     |     | 30,000      |                           |
| 常滑         | 市  | H7.9.28   |       | ○   | 30,000      | 市消防賞じゅつ金及び殉職者特別賞じゅつ金支給条例  |
| 江南         | 市  | S41.4.1   | ○     |     | 30,000      |                           |
| 小牧         | 市  | S39.7.3   | ○     |     | 30,000      |                           |
| 稲沢         | 市  | H7.4.1    | ○     |     | 30,000      |                           |
| 新城         | 市  | H17.10.1  | ○     |     | 30,000      |                           |
| 東海         | 市  | S44.4.1   | ○     |     | 30,000      |                           |
| 大府         | 市  | S45.9.1   | ○     |     | 30,000      |                           |
| 知多         | 市  | S45.9.1   | ○     |     | 30,000      |                           |
| 知立         | 市  | H2.4.1    |       | ○   | 30,000      | 市救慰金支給条例                  |
| 尾張旭        | 市  | H17.12.27 | ○     |     | 25,200      |                           |
| 高浜         | 市  | H7.4.1    | ○     |     | 25,200      |                           |
| 岩倉         | 市  | S46.12.1  | ○     |     | 30,000      |                           |
| 豊明         | 市  | S47.8.1   | ○     |     | 30,000      |                           |
| 日進         | 市  | S43.2.23  | ○     |     | 30,000      |                           |
| 田原         | 市  | S40.1.1   | ○     |     | 30,000      |                           |
| 愛西         | 市  | H17.4.1   | ○     |     | 30,000      |                           |
| 清須         | 市  | H17.7.7   | ○     |     | 30,000      |                           |
| 北名古屋       | 市  | H18.3.20  | ○     |     | 30,000      |                           |
| 弥富         | 市  | S40.2.16  | ○     |     | 30,000      |                           |
| みよし        | 市  | H7.6.30   | ○     |     | 30,000      |                           |
| あま         | 市  | H22.3.22  | ○     |     | 25,200      |                           |
| 東郷         | 町  | S40.5.12  | ○     |     | 30,000      |                           |
| 長久手        | 町  | H18.12.22 | ○     |     | 30,000      |                           |
| 豊山         | 町  | S42.12.20 | ○     |     | 30,000      |                           |
| 大口         | 町  | S43.8.1   | ○     |     | 30,000      |                           |
| 扶桑         | 町  | S47.4.1   | ○     |     | 30,000      |                           |
| 大治         | 町  | S40.3.18  | ○     |     | 30,000      |                           |
| 蟹江         | 町  | S39.10.19 | ○     |     | 30,000      |                           |
| 飛鳥         | 村  | S51.4.1   | ○     |     | 30,000      |                           |
| 阿久比        | 町  | H18.4.1   | ○     |     | 30,000      |                           |
| 東浦         | 町  | H15.4.1   | ○     |     | 30,000      |                           |
| 南知多        | 町  | H7.7.5    | ○     |     | 30,000      |                           |
| 美浜         | 町  | H7.6.23   | ○     |     | 30,000      |                           |
| 武豊         | 町  | H18.4.1   | ○     |     | 30,000      |                           |
| 幸田         | 町  | H3.4.1    | ○     |     | 30,000      |                           |
| 設楽         | 町  | H17.10.1  | ○     |     | 30,000      |                           |
| 東栄         | 町  | H8.4.1    | ○     |     | 30,000      |                           |
| 豊根         | 村  | H7.6.13   | ○     |     | 30,000      |                           |
| 知多中部広域事務組合 |    | S58.12.3  | ○     |     | 30,000      |                           |
| 海部東部消防組合   |    | S46.4.9   | ○     |     | 30,000      |                           |
| 尾三消防組合     |    | H7.4.1    | ○     |     | 30,000      |                           |
| 丹羽広域事務組合   |    | H14.4.1   | ○     |     | 30,000      |                           |
| 海部南部消防組合   |    | S51.7.1   | ○     |     | 30,000      |                           |
| 知多南部消防組合   |    | S54.4.1   | ○     |     | 30,000      |                           |
| 衣浦東部広域連合   |    | H15.4.1   | ○     |     | 30,000      |                           |
| 西春日井広域事務組合 |    | H15.4.1   | ○     |     | 30,000      |                           |

第6-8表 平成22年度消防表彰受賞者(その1)

| 表彰区分                | 表彰種別         | 所 属           | 階級・職名         | 氏 名    |       |
|---------------------|--------------|---------------|---------------|--------|-------|
| 春秋叙勲(春)             | 瑞宝小綬章        | 元 名古屋市        | 消防司監          | 井上 晴世  |       |
|                     |              | 元 春日井市        | 消防正監          | 加藤 功   |       |
|                     | 瑞宝双光章        | 瑞宝単光章         | 元 豊明市消防団      | 団長     | 土井 信義 |
|                     |              |               | 元 名古屋市旭丘消防団   | 団長     | 江崎 仁良 |
|                     |              |               | 元 名古屋市光城消防団   | 団長     | 加藤 鉦次 |
|                     |              |               | 元 名古屋市老松消防団   | 団長     | 加藤 照雄 |
|                     |              |               | 元 名古屋市志段味西消防団 | 団長     | 北野 正一 |
|                     |              |               | 元 春日井市消防団     | 分団長    | 林 時男  |
|                     |              |               | 元 春日井市消防団     | 分団長    | 堀尾 憲司 |
|                     |              |               | 元 名古屋市成章消防団   | 団長     | 山田 慶明 |
| 褒章(春)               | 藍綬褒章         | 現 名古屋市植田南消防団  | 団長            | 浅井 晴比古 |       |
|                     |              | 元 豊田市消防団      | 副団長           | 柴田 弘   |       |
| 危険業務従事者叙勲<br>(第14回) | 瑞宝双光章        | 現 名古屋市堀田消防団   | 団長            | 兎毛成 績  |       |
|                     |              | 元 瀬戸市         | 消防司令長         | 伊藤 正廣  |       |
|                     |              | 元 小牧市         | 消防司令長         | 伊藤 光裕  |       |
|                     |              | 元 安城市         | 消防監           | 稲垣 實男  |       |
|                     |              | 元 春日井市        | 消防監           | 稲山 洋行  |       |
|                     |              | 元 稲沢市ほか二町消防組合 | 消防司令長         | 大野 良彦  |       |
|                     |              | 元 名古屋市        | 消防正監          | 小川 勲治  |       |
|                     |              | 元 豊川市         | 消防監           | 長田 正臣  |       |
|                     |              | 元 一宮市         | 消防監           | 鬼淵 裕   |       |
|                     |              | 元 名古屋市        | 消防正監          | 勝山 八吉  |       |
|                     |              | 元 刈谷市         | 消防監           | 神谷 育英  |       |
|                     |              | 元 名古屋市        | 消防正監          | 苅谷 勝   |       |
|                     |              | 元 名古屋市        | 消防正監          | 櫻井 孝三  |       |
|                     |              | 元 名古屋市        | 消防正監          | 佐野 敏雄  |       |
|                     |              | 元 名古屋市        | 消防正監          | 清水 修   |       |
|                     |              | 元 豊橋市         | 消防監           | 菅沼 通郎  |       |
|                     |              | 元 尾三消防組合      | 消防監           | 鈴木 博恭  |       |
|                     |              | 元 岡崎市         | 消防監           | 鈴木 政治  |       |
|                     |              | 元 名古屋市        | 消防正監          | 高木 勇二  |       |
|                     |              | 元 豊田市         | 消防監           | 都築 勝己  |       |
|                     |              | 元 名古屋市        | 消防正監          | 中西 末雄  |       |
|                     |              | 元 名古屋市        | 消防正監          | 原 敏雄   |       |
|                     |              | 元 岡崎市         | 消防監           | 牧野 喜久二 |       |
|                     |              | 元 蒲郡市         | 消防司令長         | 正木 鉄雄  |       |
|                     |              | 元 名古屋市        | 消防正監          | 水野 雅榮  |       |
|                     |              | 元 知多中部広域事務組合  | 消防司令長         | 森田 裕治  |       |
|                     |              | 元 知多市         | 消防監           | 山口 泰雄  |       |
|                     |              | 元 豊田市         | 消防監           | 山田 幸勝  |       |
|                     |              | 元 名古屋市        | 消防正監          | 余吾 鐵男  |       |
|                     |              | 元 尾張旭市        | 消防監           | 浅見 保永  |       |
|                     |              | 元 西春日井郡東部消防組合 | 消防司令長         | 長森 淳二  |       |
|                     |              | 春秋叙勲(秋)       | 瑞宝小綬章         | 元 岡崎市  | 消防正監  |
|                     | 瑞宝双光章        |               | 元 名古屋市        | 消防正監   | 山本 富則 |
| 元 弥富町消防団            |              |               | 団長            | 佐藤 清美  |       |
| 瑞宝単光章               | 元 春日井市       |               | 消防正監          | 富田 恒男  |       |
|                     | 元 名古屋市児玉消防団  |               | 団長            | 犬飼 八義  |       |
|                     | 元 名古屋市大森北消防団 |               | 団長            | 臼井 登利夫 |       |
|                     | 元 一宮市消防団     |               | 団長            | 木全 健   |       |
|                     | 元 尾張旭市消防団    |               | 団長            | 小林 壽一朗 |       |
|                     | 元 豊明市消防団     |               | 団長            | 外山 隆一  |       |
|                     | 元 名古屋市正保消防団  |               | 団長            | 日比野 武  |       |
|                     | 元 名古屋市松栄消防団  | 団長            | 水谷 武市         |        |       |
| 元 一宮市消防団            | 分団長          | 山口 忠彦         |               |        |       |
| 褒章(秋)               | 藍綬褒章         | 元 名古屋市白金消防団   | 団長            | 江端 謙壽  |       |
|                     |              | 元 名古屋市平子消防団   | 団長            | 名桐 秋雄  |       |
| 危険業務従事者叙勲<br>(第15回) | 瑞宝双光章        | 元 名古屋市        | 消防正監          | 安藤 十四勝 |       |
|                     |              | 元 豊川市         | 消防司令長         | 岩瀬 嘉文  |       |
|                     |              | 元 名古屋市        | 消防正監          | 大岩 勇夫  |       |
|                     |              | 元 名古屋市        | 消防正監          | 大岩 守   |       |
|                     |              | 元 豊田市         | 消防監           | 大澤 敏之  |       |
|                     |              | 元 蒲郡市         | 消防司令長         | 大村 文夫  |       |
|                     |              | 元 名古屋市        | 消防正監          | 小川 博市  |       |
|                     |              | 元 新城市         | 消防監           | 加藤 晃   |       |
|                     |              | 元 一宮市         | 消防司令長         | 佐藤 憲雄  |       |
|                     |              | 元 豊田市         | 消防監           | 塩谷 昌保  |       |
|                     |              | 元 名古屋市        | 消防正監          | 城 未巳   |       |
|                     |              | 元 衣浦東部広域連合    | 消防監           | 塚崎 正博  |       |
|                     |              | 元 西尾市         | 消防司令長         | 野口 照夫  |       |
|                     |              | 元 春日井市        | 消防監           | 野田 頼男  |       |
|                     |              | 元 安城市         | 消防司令長         | 野村 宏之  |       |
|                     |              | 元 岡崎市         | 消防監           | 平岩 博康  |       |
|                     |              | 元 知多中部広域事務組合  | 消防監           | 森田 洸式  |       |
|                     |              | 元 稲沢市ほか二町消防組合 | 消防監           | 安井 勉   |       |
|                     |              | 元 海部東部消防組合    | 消防司令長         | 山田 武雄  |       |
|                     |              | 元 名古屋市        | 消防正監          | 吉田 良一  |       |

第6-8表 平成22年度消防表彰受賞者(その1)つづき

| 表彰区分                | 表彰種別      | 所 属          | 階級・職名  | 氏 名     |
|---------------------|-----------|--------------|--------|---------|
| 危険業務従事者叙勲<br>(第15回) | 瑞宝単光章     | 元 一宮市        | 消防司令   | 青井 正巳   |
|                     |           | 元 豊橋市        | 消防司令長  | 飯田 敏明   |
|                     |           | 元 東海市        | 消防司令長  | 石濱 巖    |
|                     |           | 元 名古屋市       | 消防司令長  | 臼田 春美   |
|                     |           | 元 知多南部消防組合   | 消防監    | 奥村 晴司   |
|                     |           | 元 尾三消防組合     | 消防監    | 小嶋 實    |
|                     |           | 元 名古屋市       | 消防司令長  | 萩原 大昨   |
|                     |           | 元 名古屋市       | 消防司令長  | 久田 勇夫   |
| 叙位・死亡叙勲             | 従六位       | 元 知多中部広域事務組合 | 消防司令長  | 稲生 真一   |
|                     | 正七位       | 元 瀬戸市        | 消防司令長  | 水野 兼丸   |
|                     | 従六位・瑞宝双光章 | 元 瀬戸市        | 消防監    | 西脇 元則   |
|                     | 従六位       | 元 下山村消防団     | 団長     | 小木曾 奥次郎 |
|                     | 正七位・瑞宝単光章 | 元 瀬戸市        | 消防司令   | 松原 知    |
|                     | 従六位       | 元 名古屋市       | 消防司令   | 三品 博彦   |
|                     | 正七位       | 元 名古屋市       | 消防司令   | 長江 秋男   |
|                     | 従六位       | 元 岡崎市        | 消防正監   | 小笠原 力   |
|                     | 従七位       | 元 名古屋市       | 消防司令   | 仕藤 義雄   |
| 従七位                 | 元 一宮市     | 消防司令         | 長谷川 三郎 |         |

第6-8表 平成22年度消防表彰受賞者(その2)

| 表彰区分                   | 表彰種別           | 所 属                   | 階級・職名         | 氏 名           |
|------------------------|----------------|-----------------------|---------------|---------------|
| 消防庁長官表彰<br>(定例表彰)      | 表彰旗            | 阿久比町消防団               |               |               |
|                        |                | 東栄町消防団                |               |               |
|                        | 功労章            | 豊田市消防本部               | 消防正監          | 倉田 富夫         |
|                        |                | 名古屋市消防局               | 消防正監          | 野田 和義         |
|                        |                | 名古屋市消防局               | 消防正監          | 三輪 弘光         |
|                        |                | 名古屋市消防局               | 消防正監          | 横井 孝          |
|                        |                | 尾三消防本部                | 消防監           | 香月 哲広         |
|                        |                | 名古屋市消防局               | 消防監           | 近藤 一行         |
|                        |                | 名古屋市消防局               | 消防監           | 西沢 信行         |
|                        |                | 名古屋市消防局               | 消防監           | 松田 諭          |
|                        |                | 長久手町消防本部              | 消防司令長         | 伊藤 正彦         |
|                        |                | 津島市消防本部               | 消防司令長         | 稲垣 憲一         |
|                        |                | 岩倉市消防本部               | 消防司令長         | 奥村 正光         |
|                        |                | 小牧市消防団                | 団長            | 伊藤 義雄         |
|                        | 名古屋市砂田橋消防団     | 団長                    | 河瀬 利夫         |               |
|                        | 刈谷市消防団         | 団長                    | 近藤 正英         |               |
| 永年勤続功労章                | 豊橋市消防本部        | 消防監                   | 小久保 将生 はじめ73名 |               |
|                        | 名古屋市榎消防団       | 団長                    | 伊藤 晴雄 はじめ26名  |               |
| 退職消防団員報償               | (1号)名古屋市大手消防団  | 団長                    | 頼則 俊司 はじめ134名 |               |
|                        | (2号)名古屋市砂田橋消防団 | 副団長                   | 岡田 康夫 はじめ276名 |               |
| 愛知県知事表彰<br>(条列表彰)      | 表彰旗            | みよし市消防団               |               |               |
|                        |                | 東浦町消防団                |               |               |
|                        |                | 幸田町消防団                |               |               |
| 愛知県知事表彰<br>(規則表彰)      | 竿頭綬            | 清須市消防団                |               |               |
|                        |                | 半田市消防団                |               |               |
|                        |                | 稲沢市消防団                |               |               |
|                        | 功労章            | 名古屋市消防局               | 消防正監          | 山下 清康         |
|                        |                | 名古屋市御器所消防団            | 団長            | 加藤 博司         |
|                        |                | 大口町消防団                | 団長            | 大森 智          |
|                        | 永年勤続功労章        | 名古屋市消防局               | 消防司令長         | 小出 豊明 はじめ126名 |
|                        |                | 名古屋市豊途消防団             | 団長            | 岡田 正幸 はじめ131名 |
|                        | 感謝状            | ナトコ株式会社 代表取締役社長 粕谷 忠晴 |               |               |
| 非常勤消防団員の<br>配偶者に対する感謝状 | 名古屋市           |                       | 横山 秀美 はじめ180名 |               |
| 退職消防団員報償               | 元 名古屋市田代消防団    | 団長                    | 竹内 茂輝 はじめ478名 |               |

第6-8表 平成22年度消防表彰受賞者(その3)

| 表彰区分                             | 表彰種別        | 所 属         | 階級・職名   | 氏 名           |
|----------------------------------|-------------|-------------|---------|---------------|
| 日本消防協会会長表彰<br>(定例表彰)<br>ニッショーホール | 表彰旗         | 名古屋市港西消防団   |         |               |
|                                  |             | 岡崎市梅園消防団    |         |               |
|                                  | 竿頭綬         | 名古屋市大野木消防団  |         |               |
|                                  |             | 名古屋市戸田消防団   |         |               |
|                                  | 功績章         | 名古屋市星ヶ丘消防団  | 団長      | 井上 進 はじめ29名   |
|                                  | 精績章         | 名古屋市田代消防団   | 団長      | 杉山 信太郎 はじめ69名 |
|                                  | 勤続章         | 名古屋市高見消防団   | 副団長     | 伊藤 定勝 はじめ85名  |
|                                  | 優良婦人消防隊表彰   | 岩倉市曾野町婦人消防隊 |         |               |
| 優良婦人消防隊員<br>表彰                   | 名古屋市矢田婦人消防隊 | 隊長          | 梅本 誠子   |               |
|                                  | 小牧市婦人消防隊    | 隊長          | 長谷川 富美子 |               |

第6-8表 平成22年度消防表彰受賞者(その4)

| 表彰区分                      | 表彰種別  | 団 体 名     |
|---------------------------|-------|-----------|
| 愛知県消防協会会長<br>表彰<br>(定例表彰) | 特別功績旗 | 名古屋市松栄消防団 |
|                           |       | 北名古屋市消防団  |
|                           |       | 岡崎市常盤消防団  |
|                           | 功績旗   | 名古屋市千成消防団 |
|                           |       | 名古屋市豊岡消防団 |
|                           |       | 岡崎市竜谷消防団  |
|                           |       | 岡崎市山中消防団  |
|                           | 特別竿頭綬 | 日進市消防団    |

第6-8表 平成22年度消防表彰受賞者(その5)

| 表彰区分                           | 表彰種別              | 所 属             | 階級・職名 | 氏 名             |
|--------------------------------|-------------------|-----------------|-------|-----------------|
| 愛知県消防協会会長<br>表彰<br>(定例表彰)      | 功労章一号             | 名古屋市東桜消防団       | 団長    | 瀬野尾 衛 はじめ 81名   |
|                                | 功労章二号             | 名古屋市高見消防団       | 班長    | 平野 裕司郎 はじめ 297名 |
|                                | 精勤章               | 名古屋市田代消防団       | 班長    | 飯塚 均 はじめ 948名   |
|                                | 善行章               | 名古屋市田代消防団       | 団員    | 加藤 剛 はじめ1678名   |
| 愛知県消防協会定例表<br>彰<br>(婦人消防クラブ表彰) | 優良婦人消防クラブ<br>個人表彰 | 名古屋市矢田婦人消防クラブ   | 副会長   | 水野 美紀           |
|                                |                   | 小牧市婦人消防クラブ連絡協議会 | 副会長   | 大崎 順子           |

第6-8表 平成22年度消防表彰受賞者(その6)

| 表彰区分                                 | 表彰種別 | 団 体 名             | 氏 名  |
|--------------------------------------|------|-------------------|------|
| 全国少年消防クラブ運<br>営指導協議会長表彰              | 表彰楯  | 春日井市立牛山小学校少年消防クラブ |      |
| 全国少年消防クラブ<br>運営<br>指導協議会<br>愛知県支部長表彰 | 表彰旗  | 春日井市立大手小学校少年消防クラブ |      |
|                                      |      | 豊田市立東広瀬小学校少年消防クラブ |      |
|                                      |      | 半田市立雁宿小学校少年消防クラブ  |      |
|                                      |      | 北新田子供会少年消防クラブ     |      |
|                                      |      | 美浜町立上野間小学校少年消防クラブ |      |
|                                      | 表彰楯  | 一宮市立末広小学校少年消防クラブ  |      |
|                                      |      | 瀬戸市立幡山西小学校少年消防クラブ |      |
|                                      |      | 豊田市立加納小学校少年消防クラブ  |      |
|                                      | 指導者  | 岡崎市井田学区少年消防クラブ    | 都築 功 |
| 豊田市立御蔵小学校少年消防クラブ                     |      | 小川 洋一             |      |
| 美浜町立河和小学校少年消防クラブ                     |      | 磯部 育男             |      |