

1 県税調定・収入額累年比較

(1) 累年比較図

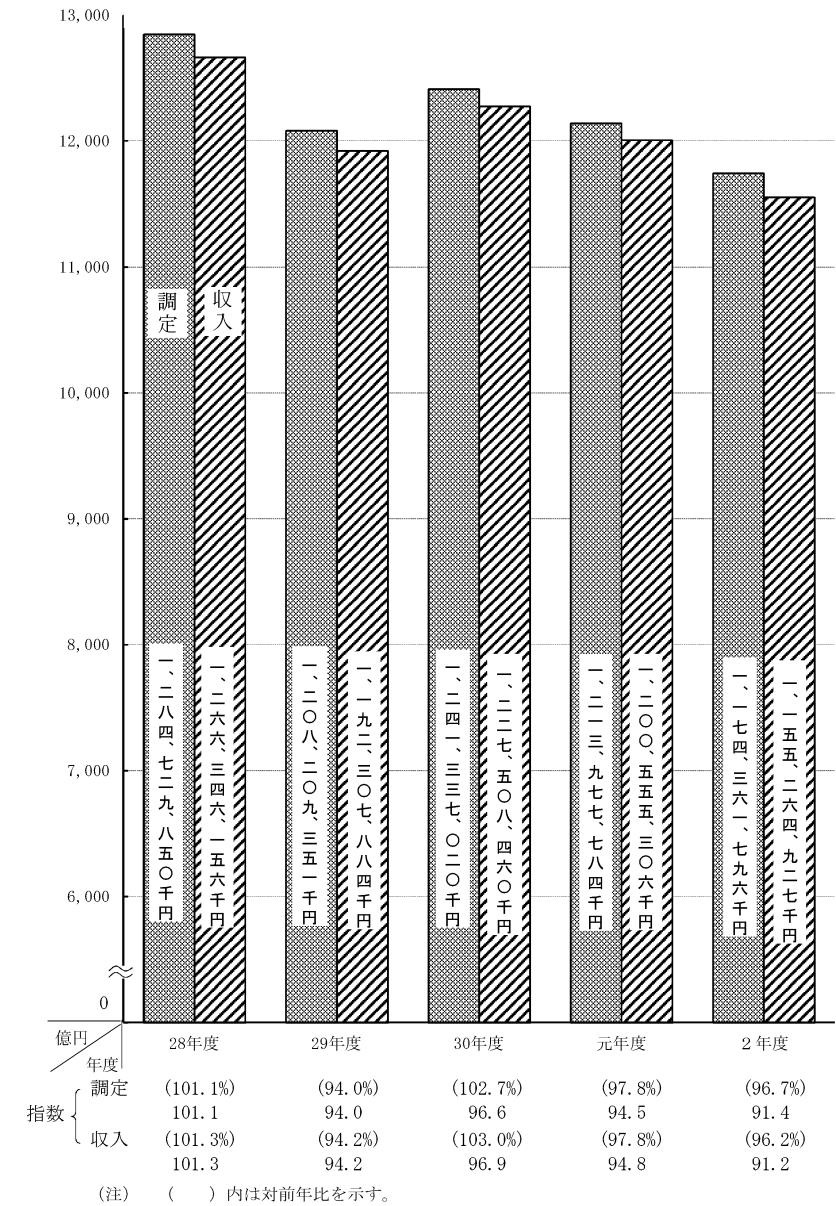

(2) 税目別累年比較表

区 分	平成 30 年度			令和元年度		
	調定額	収入額	収入歩合	調定額	収入額	収入歩合
個人 県 民 税	千円	千円	%	千円	千円	%
	325,597,791	314,174,341	96.5	322,029,708	311,621,555	96.8
	現 313,831,663 310,655,635 99.0 311,759,524 308,587,132 99.0					
滞 11,766,128 3,518,706 29.9 10,270,184 3,034,423 29.5						
法人 県 民 税	67,457,002	67,458,892	100.0	61,459,317	61,453,765	100.0
	現 67,346,989 67,422,870 100.1 61,351,849 61,417,392 100.1					
	滞 110,013 36,022 32.7 107,468 36,373 33.8					
県 民 税 利 子 割	4,315,846	4,315,846	100.0	1,922,024	1,922,024	100.0
	現 4,315,846 4,315,846 100.0 1,922,024 1,922,024 100.0					
	滞 0 0 0 0 0 0					
個人 事 業 税	14,294,824	13,974,787	97.8	14,796,701	14,450,297	98.0
	現 14,008,202 13,852,493 98.9 14,494,200 14,328,785 99.0					
	滞 286,622 122,294 42.7 302,501 121,512 40.2					
法人 事 業 税	334,304,150	334,946,520	100.2	324,338,582	324,974,962	100.2
	現 334,082,488 334,893,175 100.2 324,072,453 324,890,412 100.3					
	滞 221,662 53,345 24.1 266,129 84,550 31.8					
地方消費税譲渡割	154,500,981	154,500,981	100.0	154,321,293	154,321,293	100.0
	現 102,055,186 102,055,186 100.0 104,005,896 104,005,896 100.0					
	滞 26,461,571 25,834,918 97.6 27,684,621 26,991,125 97.5					
不動産取得税	26,208,827	25,764,955	98.3	27,482,244	26,931,438	98.0
	現 252,744 69,963 27.7 310,387 59,687 23.0					
	滞 252,744 69,963 27.7 310,387 59,687 23.0					
県 た ば こ 税	7,860,017	7,860,017	100.0	7,888,667	7,888,667	100.0
	現 7,860,017 7,860,017 100.0 7,888,667 7,888,667 100.0					
	滞 0 0 0 0 0 0					
ゴルフ場利用税	1,430,984	1,430,984	100.0	1,413,008	1,413,008	100.0
	現 1,430,984 1,430,984 100.0 1,413,008 1,413,008 100.0					
	滞 0 0 0 0 0 0					
軽油引取税	61,846,547	60,711,133	98.2	61,070,053	59,380,708	97.2
	現 60,575,830 59,461,616 98.2 59,952,178 58,282,861 97.2					
	滞 1,270,717 1,249,517 98.3 1,117,875 1,097,847 98.2					
環境性能割	-	-	-	4,185,896	4,185,822	100.0
	現 - - - 4,185,896 4,185,822 100.0					
	滞 - - - - - -					
種 別 割	-	-	-	1,020,743	1,020,696	100.0
	現 - - - 1,020,743 1,020,696 100.0					
	滞 - - - - - -					
釦 区 税	2,829	2,815	99.5	2,509	2,509	100.0
	現 2,829 2,815 99.5 2,509 2,509 100.0					
	滞 0 0 0 0 0 0					
固定資産税	6,534,143	6,534,143	100.0	2,479,880	2,479,880	100.0
	現 6,534,143 6,534,143 100.0 2,479,880 2,479,880 100.0					
	滞 0 0 0 0 0 0					
狩 猟 税	12,851	12,851	100.0	11,957	11,957	100.0
	現 556,505 556,505 100.0 554,517 554,517 100.0					
	滞 556,505 556,505 100.0 554,517 554,517 100.0					
旧 自動車税	117,347,460	116,383,637	99.2	116,082,530	115,168,188	99.2
	現 116,439,833 115,948,515 99.6 115,261,231 114,784,399 99.6					
	滞 907,627 435,122 47.9 821,299 383,789 46.7					
新 自動車取得税(普通税)	16,755,440	16,754,704	100.0	8,707,200	8,707,087	100.0
	現 16,755,169 16,754,595 100.0 8,706,493 8,706,493 100.0					
	滞 271 109 40.2 707 594 84.0					
軽油引取税	2,882	200	6.9	2,682	1,350	50.3
	現 0 0 0 0 0 0					
	滞 2,882 200 6.9 2,682 1,350 50.3					
自動車取得税(目的税)	11	0	0	0	0	0
	現 0 0 0 0 0 0					
	滞 11 0 0 0 0 0					
県 税 合 計	1,241,337,020	1,227,508,460	98.9	1,213,977,784	1,200,555,306	98.9
	現 969,962,176 965,467,015 99.5 942,559,373 937,407,992 99.5					
	滞 14,818,677 5,485,278 37.0 13,091,222 4,820,125 36.8					
譲 渡 割	154,500,981	154,500,981	100.0	154,321,293	154,321,293	100.0
	現 102,055,186 102,055,186 100.0 104,005,896 104,005,896 100.0					
	滞 154,500,981 154,500,981 100.0 154,321,293 154,321,293 100.0					
(参考) 地方法人特別税						
及び特別法人事業税	189,019,579	189,309,734	100.2	173,942,774	174,200,821	100.2

区 分	令和 2 年度			対 前 年 比						
	収入歩合	調 定		収入歩合	調 定		取 入			
		額	額		額	額	額	額		
	%	元/30	元/29	%	元/30	元/29	%	元/30	元/29	%
個人 県 民 税	96.8	328,036,087	318,256,288	97.0	85.8	98.9	101.9	85.8	99.2	102.1
	99.0	318,714,555	315,624,430	99.0	85.7	99.3	102.2	85.7	99.3	102.3
	29.5	9,321,532	2,631,858	28.2	88.9	87.3	90.8	95.2	86.2	86.7
法人 県 民 税	100.0	38,485,253	37,355,783	97.1	125.4	91.1	62.6	125.4	91.1	60.8
	100.1	38,351,217	37,316,687	97.3	125.5	91.1	62.5	125.5	91.1	60.8
	33.8	134,036	39,096	29.2	90.4	97.7	124.7	81.0	101.0	107.5
県 民 税 利 子 割	100.0	2,231,318	2,231,318	100.0	99.2	44.5	116.1	99.2	44.5	116.1
	100.0	2,231,318	2,231,318	100.0	99.2	44.5	116.1	99.2	44.5	116.1
	0	0	0	0	0	0	0	0	0	0
個人 事 業 税	97.7	14,967,264	14,640,536	97.8	101.8	103.5	101.2	102.1	103.4	101.3
	98.9	14,648,872	14,499,440	99.0	102.2	103.5	101.1	102.2	103.4	101.2
	40.2	318,392	141,096	44.3	86.4	105.5	105.3	101.5	99.4	116.1
法人 事 業 税	100.2	307,334,564	302,251,419	98.3	120.2	97.0	94.8	120.1	97.0	93.0
	100.3	306,942,601	302,196,334	98.5	120.2	97.0	94.7	120.2	97.0	93.0
	31.8	391,903	55,085	14.1	74.4	120.1	147.3	54.8	158.5	65.2
地方消費税譲渡割	100.0	162,007,559	162,007,559	100.0	99.1	99.9	105.0	99.1	99.9	105.0
	100.0	100,296,325	100,296,325	100.0	113.7	101.9	96.4	113.7	101.9	96.4
	97.5	26,870,752	26,103,915	97.1	89.5	104.6	97.1	89.2	104.5	96.7
不動産取得税	98.0	26,560,365	26,054,676	98.1	89.4	104.9	96.6	89.2	104.5	96.7
	29.5	310,387	49,239	15.9	96.6	80.1	153.4	101.0	85.3	82.5
	100.0	7,536,783	7,536,783	100.0	98.1	100.4	95.5	98.1	100.4	95.5
県 た ば こ 税	100.0	7,536,783	7,536,783	100.0	98.1	100.4	95.5	98.1	100.4	95.5
	0	0	0	0	0	0	0	0	0	0
	0	0	0	0	0	0	0	0	0	0
ゴルフ場利用税	100.0	1,327,177	1,327,177	100.0	95.9	98.7	93.9	95.9	98.7	93.9
	100.0	1,327,177	1,327,177	100.0	95.9	98.7	93.9	95.9	98.7	93.9
	0	0	0	0	0	0	0	0	0	0
軽油引取税	97.2	57,863,428	56,601,364	97.8	101.9	98.7	94.7	102.2	97.8	95.3
	97.2	56,174,083	54,935,598	97.8	102.1	99.0	93.7	102.4	98.0	94.3
	98.2	1,689,345	1,665,766	98.6	95.0	88.0	151.1	94.9	87.9	151.7
環境性能割	100.0	8,494,994	8,494,766	100.0	皆増	202.9	-	皆増	202.9	-
	100.0	8,494,941	8,494,713	100.0	皆増	202.9	-	皆増	202.9	-
	0	53	53	100.0	-	皆増	-	-	皆増	-
種 別 割	100.0	115,400,999	115,040,058	99.7	皆増	11305.6	-	皆増	11270.7	-
	100.0	115,400,952	115,040,026	99.7	皆増	11305.6	-	皆増	11270.7	-
	0	47	32	67.8	-	皆増	-	-	皆増	-
釦 区 税	100.0	2,175	2,175	100.0	101.3	88.7	86.7	100.8	89.1	86.7
	100.0	2,175	2,175	100.0	101.3	88.7	86.7	100.8	89.1	86.7
	0	0	0	0	0	0	0	0	0	0
固定資産税	100.0	2,250,154	2,250,154	100.0	114.4	38.0	90.7	114.4	38.0	90.7
	100.0	2,250,154	2,250,154	100.0	114.4	38.0	90.7	114.4	38.0	90.7
	0	0	0	0	0	0	0	0	0	0
狩 猟 税	100.0	10,282	10,282	100.0	96.1	93.0	86.0	96.1	93.0	86.0
	100.0	449,413	449,413	100.0	105.1	99.6	81.0	105.1	99.6	81.0
	100.0	449,413	449,413	100.0	105.1	99.6	81.0	105.1	99.6	81.0
旧 自動車税	99.2	795,885	409,122	51.4	101.1	98.9	0.7	101.2	99.0	0.4
	99.6	10,576	10,191	96.4	101.2	99.0	0.0	101.3	99.0	0.0
	46.7	785,309	398,931	50.8	88.2	90.5	95.6	90.3	88.2	103.9
新 自動車取得税(普通税)	100.0	102	0	0	106.0	52.0	0.0	106.0	52.0	-
	100.0	0	0	0	106.0	52.0	-	106.0	52.0	-
	84.0	112	0	0	97.5	260.9	15.8	80.1	545.0	-
軽油引取税	50.3	1,332	490	36.8	50.7	93.1	49.7	20000.0	675.0	36.3
	0	0	0	0	0	0	0	0	0	0
	0	0	0	0	0	0	0	0	0	0
自動車取得税(目的税)	50.3	1,332	490	36.8	50.7	93.				

2 県 税 徴

区 分	予 算 額	調 定 額		取 入	
		金 額	件 数	金 額	件 数
個 人 県 民 税	318,150,000,000	328,036,087,345	11,751	318,256,288,124	
	現	315,456,000,000	11,751	315,624,429,642	
	滞	2,694,000,000		2,631,858,482	
法 人 県 民 税	36,500,000,000	38,485,253,129	250,820	37,355,782,591	
	現	36,460,000,000	247,292	37,316,686,901	
	滞	40,000,000	3,528	39,095,690	
県 民 税 利 子 割	2,145,001,000	2,231,317,996	22,005	2,231,317,996	
	現	2,145,000,000	22,005	2,231,317,996	
	滞	1,000			
個 人 事 業 税	14,587,000,000	14,967,264,088	150,833	14,640,536,106	
	現	14,448,000,000	147,781	14,499,439,915	
	滞	139,000,000	3,052	141,096,191	
法 人 事 業 税	289,000,000,000	307,334,504,068	116,707	302,251,419,312	
	現	288,950,000,000	115,625	302,196,334,399	
	滞	50,000,000	1,082	55,084,913	
地 方 消 費 税 譲 渡 割	164,996,000,000	162,007,559,200	10	162,007,559,200	
	現	164,996,000,000	10	162,007,559,200	
	滞				
地 方 消 費 税 貨 物 割	96,185,000,000	100,296,324,838	12	100,296,324,838	
	現	96,185,000,000	12	100,296,324,838	
	滞				
不 動 産 取 得 税	26,099,000,000	26,870,752,191	66,383	26,103,915,448	
	現	26,042,000,000	65,817	26,054,676,311	
	滞	57,000,000	566	49,239,137	
県 た ば こ 税	7,482,001,000	7,536,783,325	3,681	7,536,783,319	
	現	7,482,000,000	3,681	7,536,783,319	
	滞	1,000			
ゴ ル フ 場 利 用 税	1,311,001,000	1,327,176,500	677	1,327,176,500	
	現	1,311,000,000	677	1,327,176,500	
	滞	1,000			
軽 油 引 取 税	57,161,000,000	57,863,427,566	4,976	56,601,363,628	
	現	55,498,000,000	4,929	54,935,597,333	
	滞	1,663,000,000	47	1,665,766,295	
環 境 性 能 割	8,723,000,000	8,494,993,700	304,361	8,494,766,100	
	現	8,722,000,000	304,360	8,494,713,500	
	滞	1,000,000	1	52,600	
種 別 割	114,734,001,000	115,400,998,400	3,500,384	115,040,058,087	
	現	114,734,000,000	3,500,381	115,040,026,287	
	滞	1,000	3	31,800	
飲 区 税	2,220,000	2,174,700	106	2,174,700	
	現	2,219,000	106	2,174,700	
	滞	1,000			
固 定 資 産 税	2,275,975,000	2,250,154,000	88	2,250,154,000	
	現	2,275,974,000	88	2,250,154,000	
	滞	1,000			
狩 猟 税	11,799,000	10,281,800	1,100	10,281,800	
	現	456,001,000	473	449,413,236	
	滞	456,000,000	473	449,413,236	
産 業 廃 棄 物 税					
	現	456,000,000	473	449,413,236	
	滞	1,000			
旧 法 自 動 車 税	379,000,000	795,885,173	23,379	409,122,282	
	現	1,000,000	284	10,191,200	
	滞	378,000,000	23,095	398,931,082	
に よ る 自 動 車 取 得 税	1,001,000	112,277	1		
	現	1,000			
	滞	1,000,000	1		
税 軽 油 引 取 税	1,000,000	1,332,344	4	490,000	
	現				
	滞	1,000,000	4	490,000	
県 税 合 計	1,140,200,000,000	1,174,361,795,876	4,457,751	1,155,264,927,267	
	現	873,994,993,000	4,426,350	887,979,397,039	
	滞	5,024,007,000	31,379	4,981,646,190	
譲 渡 割	164,996,000,000	162,007,559,200	10	162,007,559,200	
	現	164,996,000,000	10	162,007,559,200	
	滞				
貨 物 割	96,185,000,000	100,296,324,838	12	100,296,324,838	
	現	96,185,000,000	12	100,296,324,838	
	滞				
(参考) 地方法人特別税及び特別法人事業税					
現		130,682,391,570	113,340	127,947,255,192	
滞		130,493,327,100	112,343	127,925,040,253	
		189,064,470	997	22,214,939	

収 状 況

額	不 納 欠 損 額		取 入 未 済 額		戻 出 未 済 額		取 入 歩 合	
	件 数	金 額	件 数	金 額	件 数	金 額	件 数	%
11,751	894,799,407		8,884,999,814					97.0
11,751			3,090,125,839					99.0
	894,799,407		5,794,873,975					28.2
246,740	19,395,706	650	1,157,278,832	3,437	47,204,000	7		97.1
245,280	474,738	37	1,081,259,161	1,982	47,204,000	7		97.3
1,460	18,920,968	613	76,019,671	1,455				29.2
22,005								100.0
22,005								100.0
								-
147,875	25,654,387	195	301,073,595	2,763				97.8
146,370	122,800	2	149,309,285	1,409				99.0
1,505	25,531,587	193	151,764,310	1,354				44.3
116,387	53,163,857	149	6,237,094,388	1,383	1,207,173,489	1,212		98.3
115,939	478,100	1	5,952,962,340	897	1,207,173,489	1,212		98.5
448	52,685,757	148	284,132,048	486				14.1
10								100.0
12								100.0
64,462	13,645,374	20	753,191,369	1,901				97.1
64,194			505,688,589	1,623				98.1
268	13,645,374	20	247,502,780	278				15.9
3,679				6		2		100.0
3,679				6		2		100.0
								-
677								100.0
677								100.0
								-
4,941	2,569,293	7	1,265,494,645	28	6,000,000			97.8
4,918			1,244,485,715	11	6,000,000			97.8
23	2,569,293	7	21,008,930	17				98.6
304,356			227,600	5				100.0
304,355			227,600	5				100.0
1								-
3,490,726	205,716	15	361,727,397	9,646	992,800	3		99.7
3,490,724	205,716	15	361,712,297	9,645	992,800	3		99.7
2			15,100	1				67.8
106								100.0
106								100.0
								-
88								100.0
88								100.0
								-
1,100								100.0
473								100.0
473								100.0
								-
11,292	60,272,560	1,894	326,495,331	10,193	5,000			51.4
274			384,700	10				96.4
11,018	60,272,560	1,894	326,110,631	10,183	5,000			50.8
	112,277	1						-
								-
	112,277	1						-
3			842,344	1				36.8
								-
3			842,344	1				36.8
4,426,683	1,069,818,577	2,931	19,288,425,321	29,359	1,261,375,289	1,222		98.4
4,411,933	1,281,354	55	12,386,155,532	15,584	1,261,370,289	1,222		98.8
14,728	1,068,537,223	2,876	6,902,269,789	13,775	5,000			38.5
10								100.0
12								100.0
113,176	28,432,508	138	3,229,219,199	1,274	522,515,329	1,248		97.9
112,742	206,500	1	3,090,595,676	848	522,515,329	1,248		98.0
434	28,226,008	137	138,623,523	426				11.7

3 税 外 収 入 調 定 ・

款	科 目			平 成 30 年 度			令		
	項	目	節(細節)	調 定 額 千円	収 入 額 千円	収 入 歩 合 %	調 定 額 千円		
使用料及び手数料	使 用 料	総務企画使用料		37,677	37,677	100.0	43,915		
			土 地 使 用 料	12,745	12,745	100.0	12,497		
			建 物 使 用 料	44	44	100.0	44		
	手 数 料	総務企画手数料		12,701	12,701	100.0	12,453		
			納税証明手数料	24,932	24,932	100.0	31,418		
				24,932	24,932	100.0	31,418		
財 産 収 入	財 産 運 用 収 入	財 産 貸 付 収 入	1,576	1,576	100.0	1,631			
		建 物 貸 付 収 入	283	283	100.0	753			
			283	283	100.0	753			
	財 産 売 払 収 入	財 産 売 払 収 入	財 産 売 払 収 入	1,293	1,293	100.0	878		
諸 収 入	延滞金加算金及び過料	延滞金加算金	延滞金	1,794,529	1,437,213	80.1	1,478,387		
			加算金	1,763,031	1,430,545	81.1	1,446,441		
			(過少申告加算金)	1,160,724	1,160,943	100.0	965,791		
			(不申告加算金)	602,307	269,602	44.8	480,650		
			(重加算金)	11,508	10,397	90.3	25,428		
				15,749	9,203	58.4	16,206		
				575,050	250,002	43.5	439,016		
			過料等	-	-	-	-		
			利子割精算金収入	利子割精算金収入	利子割精算金収入	1	1	100.0	0
			雑 入			31,497	6,667	21.2	31,946
		滞 納 処 分 費	滞 納 処 分 費	1,771	1,771	100.0	598		
		弁 償 金	弁 償 金	24,870	40	0.2	24,970		
		雑 入	総務企画費雑入	4,856	4,856	100.0	6,378		

(注) 前年比は、表上計算。各節において四捨五入

収 入 額 累 年 比 較 表

和 元 年 度	令 和 2 年 度					対 前 年 比					
	収 入 額		調 定 額		収 入 歩 合	調 定		収 入		収 入	
千円	%	千円	千円	%	30/29	元/30	2/元	30/29	元/30	2/元	%
43,915	100.0	49,768	49,768	100.0	87.4	116.6	113.3	87.4	116.6	113.3	
12,497	100.0	12,476	12,476	100.0	99.4	98.1	99.8	99.4	98.1	99.8	
44	100.0	44	44	100.0	115.8	100.0	100.0	115.8	100.0	100.0	
12,453	100.0	12,432	12,432	100.0	99.4	98.0	99.8	99.4	98.0	99.8	
31,418	100.0	37,292	37,292	100.0	82.3	126.0	118.7	82.3	126.0	118.7	
31,418	100.0	37,292	37,292	100.0	82.3	126.0	118.7	82.3	126.0	118.7	
1,631	100.0	719	719	100.0	222.0	103.5	44.1	222.0	103.5	44.1	
753	100.0	667	667	100.0	103.3	266.1	88.6	103.3	266.1	88.6	
753	100.0	667	667	100.0	103.3	266.1	88.6	103.3	266.1	88.6	
878	100.0	52	52	100.0	296.6	67.9	5.9	296.6	67.9	5.9	
1,273,229	86.1	1,152,150	927,762	80.5	90.3	82.4	77.9	88.6	88.6	72.9	
1,266,113	87.5	1,118,078	918,480	82.1	90.4	82.0	77.3	88.9	88.5	72.5	
965,791	100.0	746,120	746,120	100.0	84.2	83.2	77.3	84.2	83.2	77.3	
300,322	62.5	371,958	172,360	46.3	105.2	79.8	77.4	116.3	111.4	57.4	
24,685	97.1	10,702	9,325	87.1	64.6	221.0	42.1	62.2	237.4	37.8	
8,715	53.8	17,450	12,431	71.2	99.7	102.9	107.7	102.9	94.7	142.6	
266,922	60.8	343,806	150,604	43.8	106.7	76.3	78.3	121.3	106.8	56.4	
-	-	-	-	-	-	-	-	-	-	-	
0	100.0	-	-	-	100.0	皆減	-	100.0	皆減	-	
7,116	22.3	34,072	9,282	27.2	83.1	101.4	106.7	51.1	106.7	130.4	
598	100.0	22	22	100.0	468.5	33.8	3.7	468.5	33.8	3.7	
140	0.6	24,830	40	0.2	96.4	100.4	99.4	4.3	350.0	28.6	
6,378	100.0	9,220	9,220	100.0	41.4	131.3	144.6	41.4	131.3	144.6	

4 税 外 収 入

科 目		目		予算計上額	
款	項	目	節(細節)		
使用料及び手数料	使 用 料	総務企画使用料		(210,000)	
				38,462,000	
				(210,000)	
				13,530,000	
	手 数 料	総務企画手数料	土 地 使 用 料	(7,000)	
				36,000	
			建 物 使 用 料	(203,000)	
			13,494,000		
財 産 収 入	財 産 運 用 収 入	財 産 貸 付 収 入	建 物 貸 付 収 入	(811,017)	
					(811,000)
					(17)
諸 収 入	延滞金加算金及び過料等	延 滞 金	延 滞 金	(△221)	
					1,229,219,000
					1,227,959,000
					(△215)
					928,958,000
					(△7)
					299,000,000
					(過少申告加算金)
					14,000,000
					(不申告加算金)
					11,000,000
					(重加算金)
					274,000,000
					過 料 等
	1,000				
	利子割精算金収入				
	100,000				
	(1)				
	雑 入				
	1,160,000				
	滞 納 処 分 費				
	1,000				
	弁 償 金				
	(1)				
	雑 入				
	1,159,000				

(注) 1 () は、配当額を外書した。

2 節(細節) 物品売払収入の調定額及び収入額のうち3,553円は、総務局財務部税務課分である。

徴 収 状 況

調 定 額	収 入 額	不納欠損額	戻出未済額	収入未済額	収入歩合
円	円	円	円	円	%
49,768,273	49,768,273	-	-	-	100.00
12,476,273	12,476,273	-	-	-	100.00
43,860	43,860	-	-	-	100.00
12,432,413	12,432,413	-	-	-	100.00
37,292,000	37,292,000	-	-	-	100.00
37,292,000	37,292,000	-	-	-	100.00
718,773	718,773	-	-	-	100.00
666,632	666,632	-	-	-	100.00
52,141	52,141	-	-	-	100.00
1,152,148,511	927,760,683	26,667,719	73,602	197,793,711	80.52
1,118,076,821	918,479,138	26,667,719	73,602	173,003,566	82.15
746,119,603	746,119,603	-	-	-	100.00
371,957,218	172,359,535	26,667,719	73,602	173,003,566	46.34
10,701,683	9,324,621	330,379	-	1,046,683	87.13
17,449,878	12,430,912	1,187,480	75	3,831,561	71.24
343,805,657	150,604,002	25,149,860	73,527	168,125,322	43.80
-	-	-	-	-	-
-	-	-	-	-	-
34,071,690	9,281,545	-	-	24,790,145	27.24
21,500	21,500	-	-	-	100.00
24,830,145	40,000	-	-	24,790,145	0.16
9,220,045	9,220,045	-	-	-	100.00

5 地方消費税

区分	予 算 額	調 定 額	収 入 額
5月	当初 320,917,000,000 円	73,125,540,447 円	73,125,540,447 円
8月		106,664,709,629	106,664,709,629
11月		58,735,370,576	58,735,370,576
2月		2月補正額 △1,174,000,000	81,217,630,324
計	319,743,000,000	319,743,250,976	319,743,250,976
元年度	260,890,000,000	260,890,179,895	260,890,179,895
対前年比	122.6%	122.6%	122.6%

6 地方譲与

(1) 特別法人事業譲与税

区分	予 算 額	調 定 額	収 入 額
5月	当初 128,800,000,000 円	7,188,323,000 円	7,188,323,000 円
8月		22,198,551,000	22,198,551,000
11月		37,866,554,000	37,866,554,000
2月		2月補正額 △22,300,000,000	39,244,834,000
計	106,500,000,000	106,498,262,000	106,498,262,000
元年度	125,900,000,000	125,990,396,000	125,990,396,000
対前年比	84.6%	84.5%	84.5%

(2) 地方揮発油譲与税

区分	予 算 額	調 定 額	収 入 額
6月	当初 4,311,000,000 円	1,401,368,000 円	1,401,368,000 円
11月		1,233,973,000	1,233,973,000
3月		2月補正額 △259,000,000	1,408,484,000
計	4,052,000,000	4,043,825,000	4,043,825,000
元年度	4,436,000,000	4,157,439,000	4,157,439,000
対前年比	91.3%	97.3%	97.3%

(3) 石油ガス譲与税

区分	予 算 額	調 定 額	収 入 額
6月	当初 171,000,000 円	44,346,000 円	44,346,000 円
11月		46,150,000	46,150,000
3月		44,248,000	44,248,000
計	171,000,000	134,744,000	134,744,000
元年度	199,000,000	188,402,000	188,402,000
対前年比	85.9%	71.5%	71.5%

清算金収納状況

備 考		
消費に相当するシェア（2月清算時のシェア）		
	$\frac{18,735,598\text{百万円}}{309,208,428\text{百万円}}$	= 0.06059213237

税 収 納 状 況

備 考		
本県分のあん分率（2月譲与時の率）		
	$\frac{7,483,128\text{人}}{127,094,745\text{人}}$	= 0.05887834308

備 考		
本県分のあん分率（3月譲与時の率）		
(1) 道路延長	$\frac{6,214,821\text{m}}{209,925,631\text{m}}$	= 0.02960486993
(2) 道路面積	$\frac{69,541,094\text{m}^2}{2,282,161,937\text{m}^2}$	= 0.03047158612

備 考		
本県分のあん分率（3月譲与時の率）		
(1) 道路延長	$\frac{7,349,273\text{m}}{328,097,658\text{m}}$	= 0.02239965090
(2) 道路面積	$\frac{83,427,869\text{m}^2}{2,631,193,567\text{m}^2}$	= 0.03170723357

(4) 自動車重量譲与税

区 分	予 算 額	調 定 額	収 入 額
6月	当初 786,000,000円	208,417,000円	208,417,000円
11月		325,660,000	325,660,000
3月		259,266,000	259,266,000
計	786,000,000	793,343,000	793,343,000
元年度	615,000,000	650,215,000	650,215,000
対前年比	127.8%	122.0%	122.0%

備 考	
本県分のあん分率（3月譲与時の率）	
自家用乗用車台数	$\frac{2,814,547\text{台}}{36,081,800\text{台}} = 0.07800461729$

(5) 地方道路譲与税

区 分	予 算 額	調 定 額	収 入 額
6月	当初 1,000円	0円	0円
11月		0	0
3月		16	16
計	1,000	16	16
元年度	1,000	1,635	1,635
対前年比	100.0%	1.0%	1.0%

備 考	
本県分のあん分率（3月譲与時の率）	
(1) 道路延長	$\frac{6,214,821\text{m}}{209,925,631\text{m}} = 0.02960486993$
(2) 道路面積	$\frac{69,541,094\text{m}^2}{2,282,161,937\text{m}^2} = 0.03047158612$

(6) 森林環境譲与税

区 分	予 算 額	調 定 額	収 入 額
9月	当初 180,000,000円	89,818,000円	89,818,000円
3月		89,818,000	89,818,000
計	180,000,000	179,636,000	179,636,000
元年度	120,000,000	119,756,000	119,756,000
対前年比	150.0%	150.0%	150.0%

備 考	
本県分のあん分率（3月譲与時の率）	
(1) 私有林人工林面積	$\frac{140,946\text{m}^2}{7,062,420\text{m}^2} = 0.01995718182$
(2) 林業就業者数	$\frac{736\text{人}}{63,817\text{人}} = 0.01153297711$
(3) 人口	$\frac{7,483,128\text{人}}{127,163,582\text{人}} = 0.05884647068$

(7) 航空機燃料譲与税

区 分	予 算 額	調 定 額	収 入 額
9月	当初 90,000,000円	15,695,000円	15,695,000円
3月	2月補正額 △64,000,000	3,636,000	3,636,000
計	26,000,000	19,331,000	19,331,000
元年度	87,000,000	83,840,000	83,840,000
対前年比	29.9%	23.1%	23.1%

備 考	
本県分のあん分率（3月譲与時の率）	
(1) 着陸料収入	$\frac{2,577,647,652\text{円}}{38,840,066,043\text{円}} = 0.06636568664$
(2) 騒音地区世帯数	$\frac{0\text{世帯}}{43,393\text{世帯}} = 0.00000000000$

7 税目別調定

収入累年比較図

(億円) 個人県民税

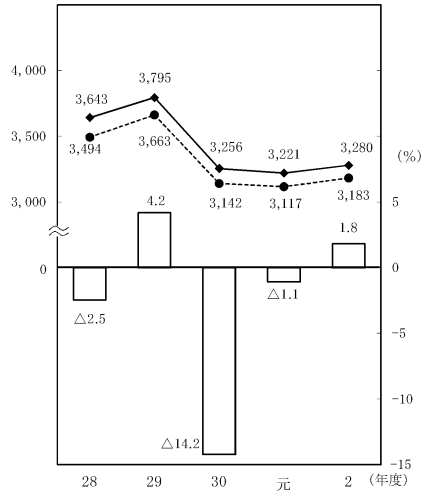

(億円) 法人県民税

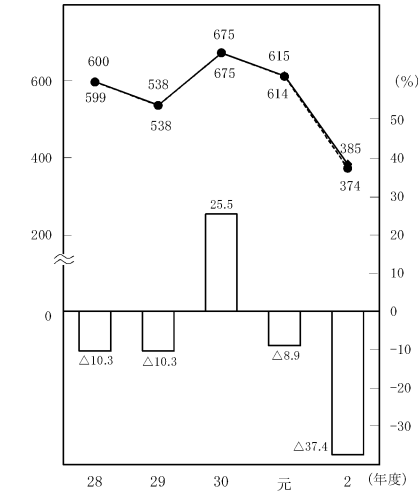

(億円) 法人事業税

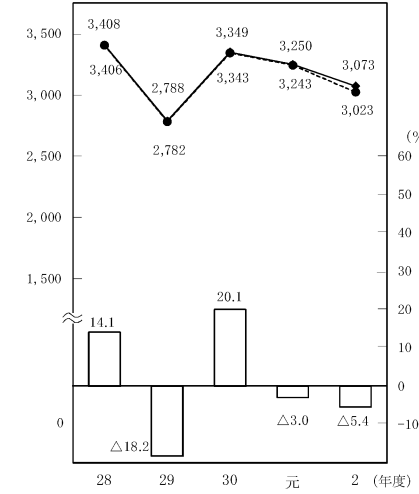

(億円) 地方消費税譲渡割

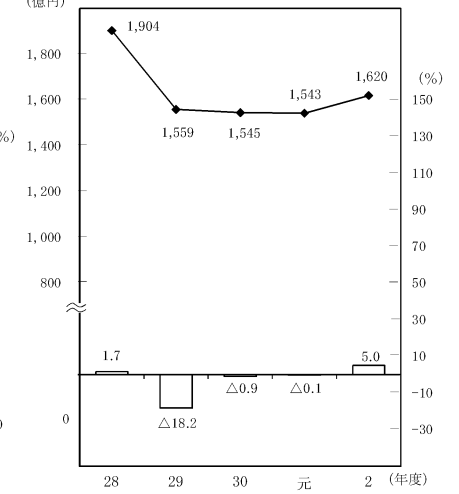

(億円) 県民税利子割

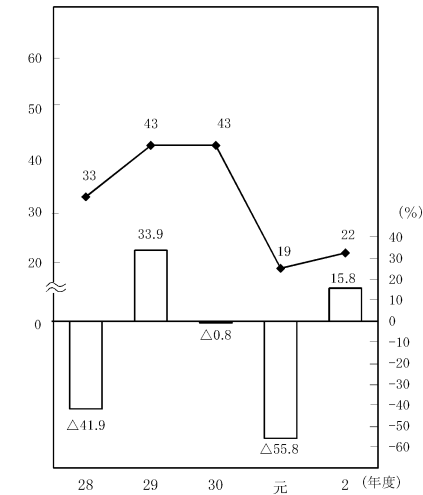

(億円) 個人事業税

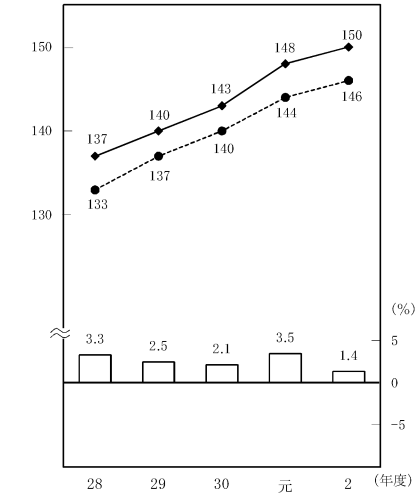

(億円) 地方消費税貨物割

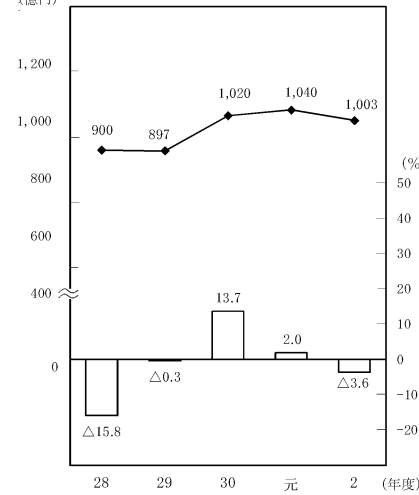

(億円) 不動産取得税

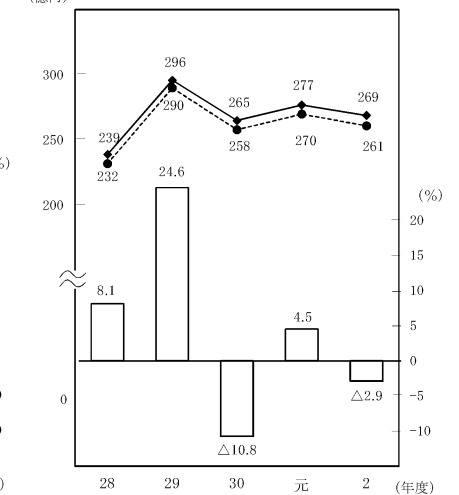

□ は、調定額の対前年増減率 } を示す。
 ●- - ● は収入額

(億円) 県たばこ税

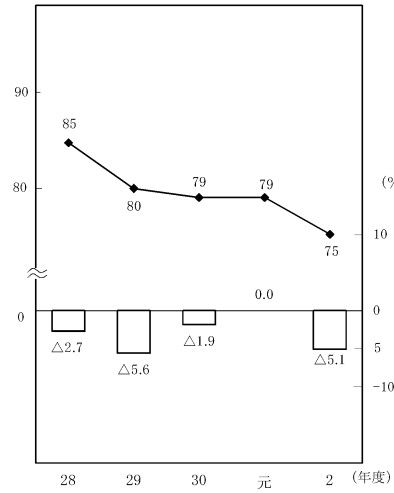

(億円) ゴルフ場利用税

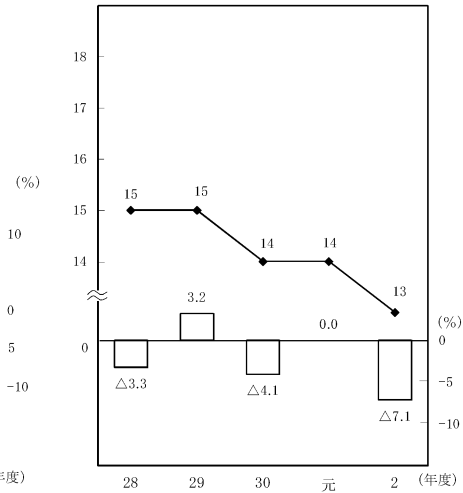

(億円) 軽油引取税

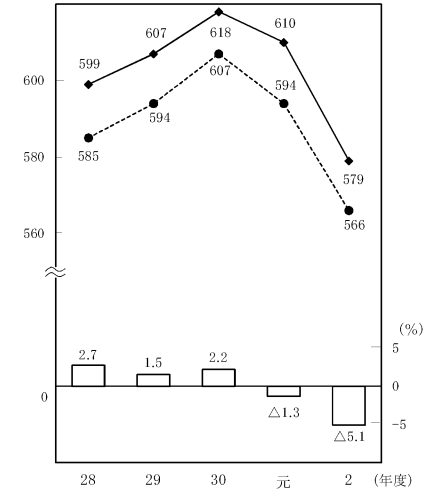

(億円) 固定資産税

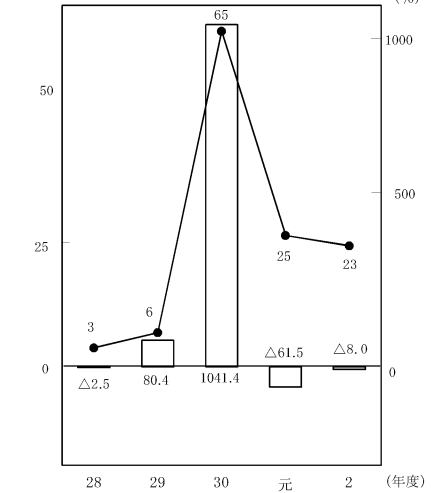

(億円) 種別割

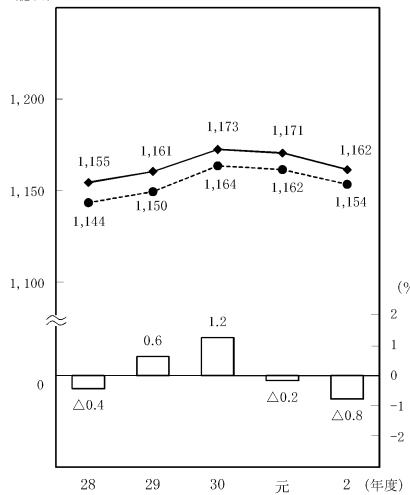

(億円) 環境性能割

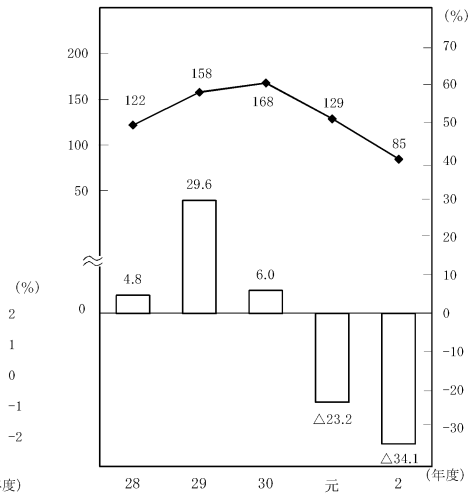

※ 旧法による税分を含む。

※ 旧法による税分を含む。

※ 旧法による税分を含む。