

令和2年度

愛知県の水道

< 水道年報 >

令和2年4月1日 ~ 令和3年3月31日

保健医療局
生活衛生部生活衛生課

凡 例

1 集録の範囲

本資料は、厚生労働省所管の「令和2年度水道統計調査」を基礎として、一部を
その他資料で補完したものである。

2 調査の対象

令和3年3月31日までに認可を取得した水道用水供給事業、上水道及び簡易水
道並びに確認を受けた専用水道並びに届出を行った簡易専用水道。

3 水道の区分

- (1) 水道用水供給事業 : 水道事業者に対して用水（浄水）を供給する事業。
- (2) 上水道 : 計画給水人口が5,001人以上の水道。
- (3) 簡易水道 : 計画給水人口が101人以上5,000人以下の水道。
- (4) 専用水道 : 居住者101人以上又は人の生活の用に供する一日当りの最大給水量が20m³を超える自家用の水道。
- (5) 飲料水供給施設 : 100人以下を給水人口として人の飲用に供する水を供給する施設。
- (6) 簡易専用水道 : 水道事業者から供給される水のみを水源とする水道で、受水槽の有効容量が10m³を超えるもの。但し「専用水道」は除く。

4 対象の期間

年間実績値は、令和2年度（令和2年4月1日から令和3年3月31日）の
実績値である。

5 調査の方法

県から各保健所、各市町村、各水道（用水供給）事業者には調査依頼し、各々からの
報告に基づき県で集計した。

なお、県総人口及び各市町村の人口については、県統計課の推計人口（令和3年
4月1日現在）を使用した。

目 次

1 愛知県の水道

図-1	ブロック区分図	1
図-2	水道普及率の推移	1
第1表	水系別水道の状況	2
第2表	水道種別の年間給水量	4
第3表	地域別年間給水量（簡易水道・専用水道）	6
第4表	水源別一日最大給水量の分析	7
図-3	水道種別の給水人口の推移	15
第5表	水道普及状況の推移	16
第6表	保健所・市町村別水道普及表	18

2 上水道

図-4	水源別取水構成の推移	25
図-5	水源別年間取水量及び年間給水量	26
第7表	年間取水量の対前年度比及び年間給水量の対前年度比	27
第8表	水源別取水量の内訳	28
第9表	年間給水量の推移	36
第10表	水道統計調査の概要Ⅰ（基本計画・給水状況編）	38
第11表	水道統計調査の概要Ⅱ（財務編）	46
第12表	一般家庭用水道料金一覧表（φ13mm）	54
第13表	一般家庭用の水道使用状況（実績）	56
第14表	用途別年間有収水量及び給水契約数表	58
図-6	一般家庭用水道料金比較（φ13mm）	62
図-7	給水原価（費用分析）の推移	63
第15表	管種別管路延長表	64
図-8	管路延長及び管種構成比の推移	72
第16表	水道施設の耐震化率	73

3 簡易水道

第17表	簡易水道一覧表	76
------	---------	----

4 専用水道

第18表	専用水道一覧表	80
------	---------	----

1 愛知県の水道

図-1 ブロック区分図



図-2 水道普及率の推移



第 1 表 水系別水道の状況

区 分		総 数	木 曾 川 水 系			
			総 数	名 古 屋	尾 張	
総 人 口 (人)		7,521,192	5,427,482	2,460,407	2,967,075	
計 画 給 水 人 口 (人)		7,706,067	5,516,034	2,346,969	3,169,065	
現 在 給 水 人 口 (人)		7,515,328	5,424,040	2,460,200	2,963,840	
普 及 率 (%)		99.9	99.9	100.0	99.9	
一 人 一 日 最 大 給 水 量 (ℓ)		347	343	333	352	
一 日 最 大 給 水 量	総 数 【A】 (m ³ /日)	2,604,304	1,862,462	818,022	1,044,440	
	県 水 受 水 【B】 (m ³ /日)	1,305,972	810,879	—	810,879	
	自 己 水	総 数 (m ³ /日)	1,298,332	1,051,583	818,022	233,561
		表 流 水 (m ³ /日)	938,428	834,366	816,776	17,590
		伏 流 水 (m ³ /日)	79,916	32,294	—	32,294
地 下 水 (m ³ /日)		279,988	184,923	1,246	183,677	
施 設 数	総 数	307	240	119	121	
	用 水 供 給	1			1	
	上 水 道	43	31	1	30	
	簡 易 水 道	4	1	1	0	
	専 用 水 道	259	208	117	91	
一 日 最 大 給 水 量 の 水 系 別 比 率 (%)		100	71.4	31.4	40.1	
県 水 依 存 率 (B/A×100) (%)		50.1	43.5	—	77.6	

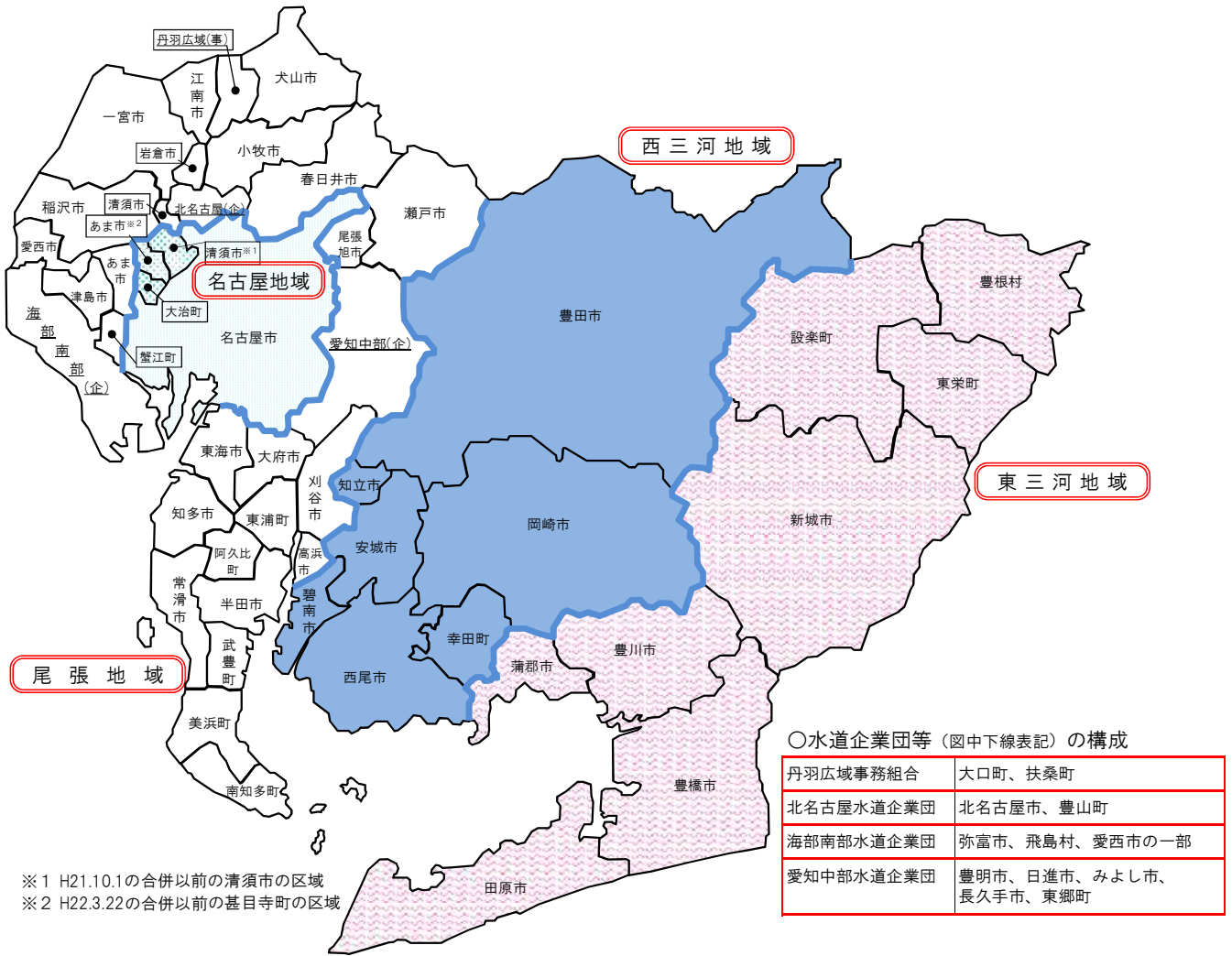
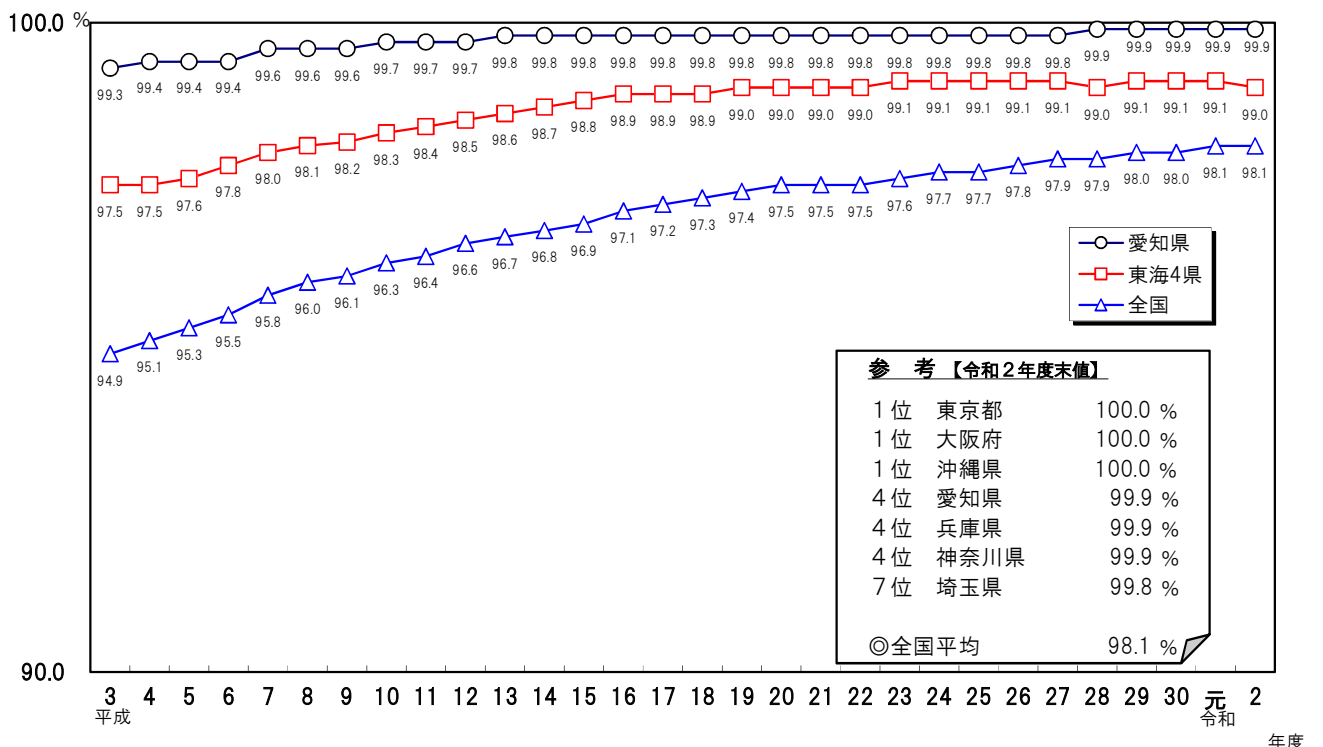
注 1 : 地域区分は図-1のとおり。

注 2 : 専用水道の一 日最大給水量は、当該専用水道現在給水人口に簡易水道の実績一人一日最大給水量を乗じたものとした。

矢作川水系 (西三河)	豊川水系 (東三河)	過 去 の 推 移				
		平成27年度	平成28年度	平成29年度	平成30年度	令和元年度
1,350,141	743,569	7,487,437	7,505,526	7,521,078	7,535,607	7,542,632
1,418,539	771,494	7,703,074	7,723,204	7,716,064	7,717,417	7,715,264
1,348,756	742,532	7,475,953	7,494,664	7,510,745	7,525,599	7,531,746
99.9	99.9	99.8	99.9	99.9	99.9	99.9
344	373	360	354	351	359	344
464,523	277,319	2,694,117	2,650,074	2,637,376	2,702,815	2,594,166
306,226	188,867	1,319,301	1,323,067	1,325,806	1,337,070	1,298,361
158,297	88,452	1,374,816	1,327,007	1,311,570	1,365,745	1,295,805
89,181	14,881	995,366	965,093	948,967	987,280	931,187
13,619	34,003	79,361	80,106	76,642	75,905	73,256
55,497	39,568	300,089	281,808	285,961	302,560	291,362
38	28	314	319	306	307	311
		1	1	1	1	1
7	5	43	43	43	43	43
0	3	30	29	12	12	11
31	20	240	246	250	251	256
17.8	10.6	—	—	—	—	—
65.9	68.1	49.0	49.9	50.3	49.5	50.0

第2表 水道種別の年間給水量

地域名	区分	総人口 (人)	現在給水人口 (人)	普及率 (%)	年間
					有効水量
名古屋	上水道	2,460,407	2,457,438	99.9	271,016
	簡易水道		1,173	0.0	117
	専用水道		1,589	0.1	173
	計		2,460,200	100.0	271,306
尾張	上水道	2,967,075	2,957,565	99.7	330,167
	簡易水道		0	0.0	—
	専用水道		6,275	0.2	682
	計		2,963,840	99.9	330,849
西三河	上水道	1,350,141	1,345,362	99.6	148,188
	簡易水道		0	0.0	—
	専用水道		3,394	0.3	369
	計		1,348,756	99.9	148,557
東三河	上水道	743,569	734,186	98.7	81,801
	簡易水道		8,000	1.1	997
	専用水道		346	0.0	38
	計		742,532	99.9	82,836
合計	上水道	7,521,192	7,494,551	99.6	831,172
	簡易水道		9,173	0.1	1,114
	専用水道		11,604	0.2	1,262
	計		7,515,328	99.9	833,548

注1：簡易水道及び専用水道の有効水量は、有収水量と同値とした。

注2：負荷率は、一人一日当たり給水量で算出している。

注3：年間給水量は、千m³単位で集計した。

給 水 量 (千m ³ /年)		有 効 率 (%)	負 荷 率 (%)	一 人 一 日 給 水 量 (ℓ/人・日)	
無 効 水 量	計			平 均	最 大
6,353	277,369	97.7	93.1	309	332
23	140	83.6	—	327	—
173	346	50.0	71.4	597	836
6,549	277,855	97.6	92.8	309	333
17,228	347,395	95.0	91.7	322	351
—	—	—	—	—	—
684	1,366	49.9	71.3	596	836
17,912	348,761	94.9	91.5	322	352
5,713	153,901	96.3	91.3	313	343
—	—	—	—	—	—
370	739	49.9	71.4	597	836
6,083	154,640	96.1	91.3	314	344
4,921	86,722	94.3	88.0	324	368
1,000	1,997	49.9	81.8	684	836
37	75	50.7	70.9	594	838
5,958	88,794	93.3	87.9	328	373
34,215	865,387	96.0	91.6	316	345
1,023	2,137	52.1	76.3	638	836
1,264	2,526	50.0	71.3	596	836
36,502	870,050	95.8	91.4	317	347

第 3 表 地域別年間給水量

簡 易 水 道

地 域 名	現 在 給 水 人 口 (人)	年 間 給 水 量 (m3)	年 間 有 収 水 量 (m3)	一 日 最 大 給 水 量 (m3)
名 古 屋	1,173	(140,458) —	(116,896) —	(750) —
尾 張	—	—	—	—
西 三 河	—	—	—	—
東 三 河	8,000	1,997,035	996,564	6,685
合 計	9,173	(2,137,493) 1,997,035	(1,113,460) 996,564	(7,435) 6,685

注：（ ）は、上水道からの受水事業を含んだ値である。

専 用 水 道

地 域 名	現 在 給 水 人 口 (人)	年 間 給 水 量 (m3)	年 間 有 収 水 量 (m3)	一 日 最 大 給 水 量 (m3)
名 古 屋	1,589	345,938	172,631	1,328
尾 張	6,275	1,366,117	681,722	5,245
西 三 河	3,394	738,901	368,728	2,838
東 三 河	346	75,327	37,590	290
合 計	11,604	2,526,283	1,260,671	9,701

注：各種水量は、簡易水道（上水道からの受水事業を除く）の実績値と同じと仮定し算定した。

名古屋地域

市町村等	上水道				簡易水道				水道								
	施設数	給水人口 (人)	原単位 (ℓ)	一日 (m3)	最も大 (m3)	表流水 (m3)	伏流水 (m3)	地下水 (m3)	施設数	給水人口 (人)	原単位 (ℓ)	一日 (m3)	最も大 (m3)	表流水 (m3)	伏流水 (m3)	地下水 (m3)	
																	給水人口 (人)
名古屋市	1	2,457,438	332	816,694	—	816,694	—	—	—	—	—	—	—	—	—	—	—
清須市 ^{※1}																	
大治町																	
あま市 ^{※2}									1	(1,173)	—	—	—	—	—	—	—
計	1	2,457,438	332	816,694	—	816,694	—	—	1	1,173	—	—	—	—	—	—	—

市町村等	専用水道				合				計				計画給水人口							
	施設数	給水人口 (人)	原単位 (ℓ)	一日 (m3)	最も大 (m3)	表流水 (m3)	伏流水 (m3)	地下水 (m3)	施設数	給水人口 (人)	原単位 (ℓ)	一日 (m3)	最も大 (m3)	表流水 (m3)	伏流水 (m3)	地下水 (m3)	上水道	簡易水道	専用水道	計
名古屋市	112	1,589	836	1,328	—	82	—	1,246	113	2,459,027	333	818,022	—	816,776	—	1,246	2,334,800	—	9,669	2,344,469
清須市 ^{※1}	5	—	—	—	—	—	—	—	5	—	—	—	—	—	—	—	—	—	—	—
大治町									—	—	—	—	—	—	—	—	—	—	—	—
あま市 ^{※2}									1	(1,173)	—	—	—	—	—	—	—	—	—	—
計	117	1,589	836	1,328	—	82	—	1,246	119	2,460,200	333	818,022	—	816,776	—	1,246	2,334,800	2,500	9,669	2,346,969

※1 H21.10.1合併以前の区域
 ※2 H22.3.22合併以前の菫目寺町の区域

尾張地域(1)

市町村等	上					水道					水道							
	施設数	給水人口 (人)	原単位 (ℓ)	一日最大給水量				施設数	給水人口 (人)	原単位 (ℓ)	一日最大給水量							
				県水 (m3)	表流水 (m3)	伏流水 (m3)	地下水 (m3)				県水 (m3)	表流水 (m3)	伏流水 (m3)	地下水 (m3)				
一宮市	1	377,327	325	122,662	41,314	—	28,884	52,464										
春日井市	1	305,671	342	104,582	86,310	—	—	18,272										
小牧市	1	147,573	418	61,758	39,730	—	—	22,028										
津島市	1	60,655	396	24,047	19,509	—	—	4,538										
愛西市	1	25,439	341	8,665	6,341	—	—	2,324										
犬山市	1	72,599	440	31,941	20,204	5,292	—	6,445										
江南市	1	92,053	351	32,343	14,418	—	—	17,925										
岩倉市	1	47,715	387	16,070	11,094	—	—	4,976										
稲沢市	1	134,634	338	45,476	25,426	—	—	20,050										
清須市※1	1	8,276	369	3,052	2,283	—	—	769										
あま市	1	44,739	332	14,847	14,847	—	—	—										
蟹江町	1	35,389	390	13,810	13,810	—	—	—										
海部市	1	84,228	392	33,040	33,040	—	—	—										
南愛西市																		
飛島村																		
丹羽市	1	58,416	350	20,442	12,578	—	—	7,864										
扶桑町																		
北名古屋	1	98,938	340	33,651	27,280	—	—	6,371										
豊山町																		
小計	15	1,593,652	355	566,386	368,184	5,292	28,884	164,026	0	—	—	—	—	—	—	—	—	—

※1 H21.10.1合併以前の春日町の区域

※2 『海部南部』は海部南部水道企業団、『丹羽』は丹羽広域事務組合、『北名』は北名古屋水道企業団のことである。

尾張地域(2)

市町村等	上					水道					水道						
	施設数	給水人口 (人)	原単位 (%)	一日 (m3)	県水 (m3)	表流水 (m3)	伏流水 (m3)	地下水 (m3)	施設数	給水人口 (人)	原単位 (%)	一日 (m3)	県水 (m3)	表流水 (m3)	伏流水 (m3)	地下水 (m3)	
																	水道
瀬戸市	1	126,935	362	45,934	30,309	12,265	-	3,360									
尾張旭市	1	82,388	318	26,168	26,168	-	-	-									
半田市	1	116,606	376	43,850	43,850	-	-	-									
常滑市	1	57,335	418	23,957	23,957	-	-	-									
東海市	1	113,054	331	37,429	37,429	-	-	-									
大府市	1	92,360	328	30,337	30,337	-	-	-									
知多市	1	83,690	333	27,900	27,900	-	-	-									
刈谷市	1	152,462	372	56,781	43,951	-	3,410	9,420									
高浜市	1	48,845	331	16,178	16,178	-	-	-									
阿久比町	1	28,078	315	8,852	8,852	-	-	-									
東浦町	1	48,852	333	16,252	16,252	-	-	-									
武豊町	1	43,027	367	15,775	15,775	-	-	-									
南知多町	1	16,801	672	11,293	11,293	-	-	-									
美浜町	1	22,314	405	9,031	9,031	-	-	-									
愛知県	1	331,166	311	103,072	101,413	-	-	1,659									
知日進市																	
中みよし市																	
部長久手市																	
※東郷町																	
小計	15	1,363,913	347	472,809	442,695	12,265	3,410	14,439	0	-	-	-	-	-	-	-	-
計	30	2,957,565	351	1,039,195	810,879	17,557	32,294	178,465	0	-	-	-	-	-	-	-	-

※ 『愛知中部』は愛知中部水道企業団のことである。

尾張地域(4)

市町村等	専用					水道					合計					計画			人口 (人)	
	施設 数	給水人口 (人)	原単位 (%)	一日 (m3)	県 (m3)	表流水 (m3)	伏流水 (m3)	地下水 (m3)	施設 数	給水人口 (人)	原単位 (%)	一日 (m3)	県 (m3)	表流水 (m3)	伏流水 (m3)	地下水 (m3)	上水道	簡易水道		専用水道
瀬戸市	2	-	-	-	-	-	-	-	3	126,935	362	45,934	30,309	12,265	-	3,360	142,700	-	-	142,700
尾張旭市	4	-	-	-	-	-	-	-	5	82,388	318	26,168	26,168	-	-	-	86,500	-	-	86,500
半田市	2	29	836	24	-	-	24	-	3	116,635	376	43,874	43,850	-	-	24	123,700	-	500	124,200
常滑市	2	-	-	-	-	-	-	-	3	57,335	418	23,957	23,957	-	-	-	60,600	-	-	60,600
東海市	8	-	-	-	-	-	-	-	9	113,054	331	37,429	37,429	-	-	-	123,800	-	12,640	136,440
大府市	3	-	-	-	-	-	-	-	4	92,360	328	30,337	30,337	-	-	-	99,000	-	300	99,300
知多市	1	-	-	-	-	-	-	-	2	83,690	333	27,900	27,900	-	-	-	98,300	-	-	98,300
刈谷市	3	-	-	-	-	-	-	-	4	152,462	372	56,781	43,951	-	3,410	9,420	152,500	-	-	152,500
高浜市									1	48,845	331	16,178	16,178	-	-	-	52,000	-	-	52,000
阿久比町	1	-	-	-	-	-	-	-	2	28,078	315	8,852	8,852	-	-	-	30,600	-	-	30,600
東浦町	1	-	-	-	-	-	-	-	2	48,852	333	16,252	16,252	-	-	-	55,000	-	-	55,000
武豊町	1	-	-	-	-	-	-	-	2	43,027	367	15,775	15,775	-	-	-	45,000	-	-	45,000
南知多町									1	16,801	672	11,293	11,293	-	-	-	24,100	-	-	24,100
美浜町	1	-	-	-	-	-	-	-	2	22,314	405	9,031	9,031	-	-	-	26,800	-	1,340	28,140
愛知	2	-	-	-	-	-	-	-	3	331,166	311	103,072	101,413	-	-	1,659	342,600	-	-	342,600
日進市	3	-	-	-	-	-	-	-	3	-	-	-	-	-	-	-	-	-	400	400
みよし市	6	272	836	227	-	-	227	-	6	272	835	227	-	-	-	227	-	-	450	450
長久手市	3	-	-	-	-	-	-	-	3	-	-	-	-	-	-	-	-	-	-	-
東郷町	3	-	-	-	-	-	-	-	3	-	-	-	-	-	-	-	-	-	-	-
小計	46	301	831	251	-	-	251	-	61	1,364,214	347	473,060	442,695	12,265	3,410	14,690	1,463,200	-	15,630	1,478,830
計	91	6,275	836	5,245	-	33	-	5,212	121	2,963,840	352	1,044,440	810,879	17,590	32,294	183,677	3,133,400	-	35,665	3,169,065

注 『愛知中部』は愛知中部水道企業団のことである。

西三河地域

市町村等	上水道				簡易水道				水道							
	施設数	給水人口 (人)	原単位 (ℓ)	一日 (m3)	施設数	給水人口 (人)	原単位 (ℓ)	一日 (m3)	最大 (m3)	表流水 (m3)	伏流水 (m3)	地下水 (m3)	最大 (m3)	表流水 (m3)	伏流水 (m3)	地下水 (m3)
岡崎市	1	384,589	332	127,782	29,318	78,617	13,231	6,616								
豊田市	1	421,083	357	150,122	117,913	10,564	321	21,324								
碧南市	1	72,373	362	26,185	26,185	—	—	—								
安城市	1	188,449	325	61,251	46,390	—	—	14,861								
知立市	1	71,575	313	22,400	18,050	—	—	4,350								
西尾市	1	164,792	359	59,202	53,627	—	—	5,575								
幸田町	1	42,501	347	14,743	14,743	—	—	—								
計	7	1,345,362	343	461,685	306,226	89,181	13,552	52,726	0	—	—	—	—	—	—	—

市町村等	専用				用水				合計				計画				給水人口				
	施設数	給水人口 (人)	原単位 (ℓ)	一日 (m3)	施設数	最大 (m3)	表流水 (m3)	伏流水 (m3)	地下水 (m3)	施設数	給水人口 (人)	原単位 (ℓ)	一日 (m3)	最大 (m3)	表流水 (m3)	伏流水 (m3)	地下水 (m3)	上水道	簡易水道	専用水道	計
岡崎市	3	80	836	67	—	—	67	—	4	384,669	332	127,849	29,318	78,617	13,298	6,616	382,730	—	—	1,025	383,755
豊田市	19	76	836	64	—	—	—	64	20	421,159	357	150,186	117,913	10,564	321	21,388	430,000	—	—	10,928	440,928
碧南市	1	—	—	—	—	—	—	—	2	72,373	362	26,185	26,185	—	—	—	104,400	—	—	325	104,725
安城市	4	—	—	—	—	—	—	—	5	188,449	325	61,251	46,390	—	—	14,861	191,000	—	—	—	191,000
知立市	—	—	—	—	—	—	—	—	1	71,575	313	22,400	18,050	—	—	4,350	74,200	—	—	—	74,200
西尾市	4	3,238	836	2,707	—	—	—	2,707	5	168,030	368	61,909	53,627	—	—	8,282	174,400	—	—	3,031	177,431
幸田町	—	—	—	—	—	—	—	—	1	42,501	347	14,743	14,743	—	—	—	46,500	—	—	—	46,500
計	31	3,394	836	2,838	—	—	67	2,771	38	1,348,756	344	464,523	306,226	89,181	13,619	55,497	1,403,230	—	—	15,309	1,418,539

図一3 水道種別の給水人口の推移

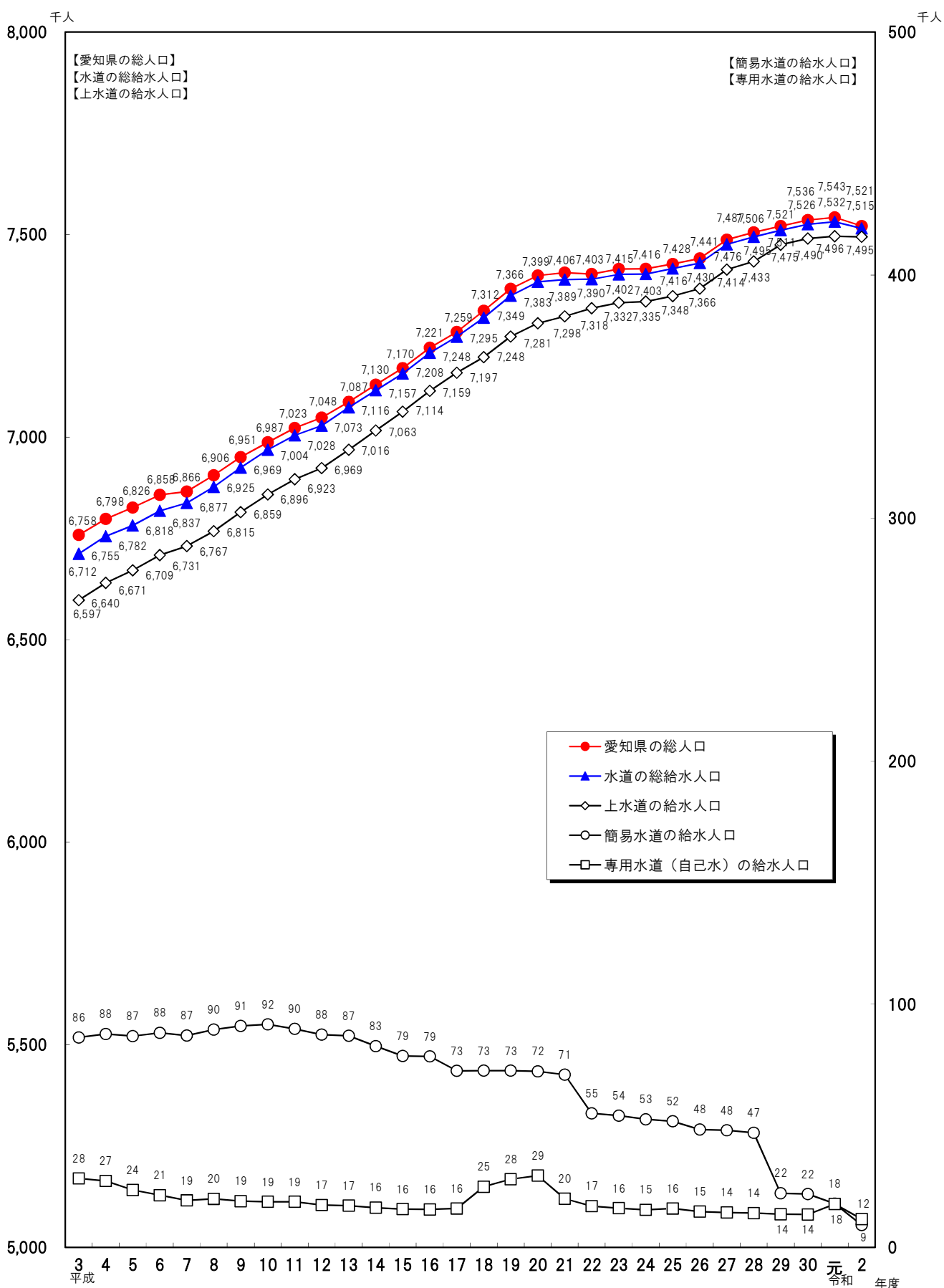

第5表 水道普及状況の推移

年度	普及率 (%)	総人口 (人)	上水道		簡易水道		専用水道		合計	
			施設数	給水人口 (人)	施設数	給水人口 (人)	施設数	給水人口 (人)	施設数	給水人口 (人)
^S 47	95.2	5,640,704	56	4,855,113	337	351,534	281	161,284	674	5,367,931
48	95.2	5,797,437	58	5,069,549	291	314,113	262	133,219	611	5,516,881
49	95.5	5,882,958	59	5,230,561	233	265,667	240	123,455	532	5,619,683
50	96.4	5,940,057	56	5,419,505	172	200,796	221	103,791	449	5,724,092
51	97.0	6,004,353	56	5,550,454	154	188,145	210	88,019	420	5,826,618
52	97.3	6,068,443	56	5,651,250	149	184,908	192	68,614	397	5,904,772
53	97.6	6,127,200	56	5,742,043	136	177,856	185	57,960	377	5,977,859
54	98.0	6,177,717	56	5,880,943	105	111,770	183	58,312	344	6,051,025
55	98.1	6,226,650	56	5,951,002	97	106,717	168	48,548	321	6,106,267
56	98.3	6,270,234	56	6,023,065	90	94,487	159	45,028	305	6,162,580
57	98.4	6,313,213	56	6,076,435	85	92,895	159	41,226	300	6,210,556
58	98.6	6,358,134	56	6,133,262	89	94,617	154	40,992	299	6,268,871
59	98.8	6,406,944	56	6,192,980	93	98,826	153	40,267	302	6,332,073
60	98.8	6,465,038	56	6,253,566	91	98,665	155	34,044	302	6,386,275
61	98.9	6,518,401	56	6,317,543	89	94,717	153	33,038	298	6,445,298
62	98.9	6,564,538	56	6,371,797	84	93,967	151	29,528	291	6,495,292
63	99.1	6,606,395	56	6,422,580	82	96,662	147	29,849	285	6,549,091
^H 元	99.1	6,648,623	56	6,466,162	78	97,712	146	27,195	280	6,591,069
2	99.2	6,699,381	57	6,532,846	74	83,702	145	29,246	276	6,645,794
3	99.3	6,758,411	57	6,597,481	74	86,309	140	28,305	271	6,712,095
4	99.4	6,798,112	57	6,640,307	76	87,737	143	27,270	276	6,755,314
5	99.4	6,826,131	57	6,671,296	73	86,908	139	23,558	269	6,781,762
6	99.4	6,857,602	57	6,708,604	74	88,227	134	21,441	265	6,818,272
7	99.6	6,865,679	57	6,730,968	73	87,123	129	19,271	259	6,837,362
8	99.6	6,906,180	57	6,767,457	71	89,578	124	19,962	252	6,876,997
9	99.6	6,950,831	57	6,814,543	73	91,064	127	19,016	257	6,924,623
10	99.7	6,987,300	57	6,858,505	73	91,719	122	18,742	252	6,968,966
11	99.7	7,022,524	57	6,895,843	71	89,891	122	18,714	250	7,004,448
12	99.7	7,048,246	56	6,923,421	68	87,545	127	17,386	251	7,028,352
13	99.8	7,087,150	55	6,968,906	69	87,040	126	17,187	250	7,073,133
14	99.8	7,129,543	55	7,016,428	63	82,788	186	16,322	304	7,115,538
15	99.8	7,170,298	54	7,062,713	61	78,728	193	15,705	308	7,157,146
16	99.8	7,220,661	54	7,113,990	59	78,545	191	15,600	304	7,208,135
17	99.8	7,259,495	48	7,159,002	56	72,625	197	15,980	301	7,247,607
18	99.8	7,312,065	47	7,197,439	53	72,700	201	24,917	301	7,295,056
19	99.8	7,366,146	45	7,248,430	52	72,645	203	28,130	300	7,349,205
20	99.8	7,398,968	45	7,281,217	50	72,397	204	29,497	299	7,383,111
21	99.8	7,406,210	44	7,297,542	50	71,415	209	20,483	303	7,389,440
22	99.8	7,402,882	44	7,317,929	38	55,147	218	16,942	300	7,390,018
23	99.8	7,414,863	44	7,331,686	38	54,180	217	16,106	299	7,401,972
24	99.8	7,415,747	43	7,334,772	36	52,680	220	15,397	299	7,402,849
25	99.8	7,427,518	43	7,348,067	33	51,902	228	15,964	304	7,415,933
26	99.8	7,441,315	43	7,366,495	30	48,466	232	14,691	305	7,429,652
27	99.8	7,487,437	43	7,413,546	30	48,102	240	14,305	313	7,475,953
28	99.9	7,505,526	43	7,433,414	29	47,143	246	14,107	318	7,494,664
29	99.9	7,521,078	43	7,474,930	12	22,254	250	13,561	305	7,510,745
30	99.9	7,535,607	43	7,490,134	12	21,947	251	13,518	306	7,525,599
^R 元	99.9	7,542,632	43	7,496,015	11	17,933	256	17,798	310	7,531,746
2	99.9	7,521,192	43	7,494,551	4	9,173	259	11,604	306	7,515,328

第 6 表 保健所・市町村別水道普及表

保健所の名称等	行政区域内 総人口 (人) (a)	総 数			上 水 道			
		施設数	現在給水人口 (人) (b)=(c)+(d)+(e)	普及率 (%) (b)/(a)	施設数	計画給水人口 (人)	現在給水人口 (人) (c)	普及率 (%) (c)/(a)
総 数	7,521,192	306	7,515,328	99.9	43	7,645,093	7,494,551	99.6
名 古 屋 市	2,320,719	113	2,320,512	100.0	*a 1	(125,800) 2,209,000	(138,515) 2,318,923	99.9
県 計 (名古屋市除く)	5,200,473	193	5,194,816	99.9	42	5,436,093	5,175,628	99.5
豊 橋 市	370,174	16	370,174	100	1	380,000	370,013	100.0
岡 崎 市	384,943	4	384,669	99.9	1	396,900	384,589	99.9
一 宮 市	378,108	14	378,108	100	1	385,000	377,327	99.8
豊 田 市	421,300	20	421,159	100.0	1	430,000	421,083	99.9
瀬戸保健所	478,367	20	477,861	99.9	3	501,738	477,861	99.9
瀬戸市	127,259	3	126,935	99.7	1	142,700	126,935	99.7
尾張旭市	82,401	5	82,388	100.0	1	86,500	82,388	100.0
豊明市	69,356	2	69,299	99.9	<*f>	<70,726> 70,726	<69,299> 69,299	99.9
日進市	92,917	3	92,902	100.0	<*f>	<97,305> 97,305	<92,902> 92,902	100.0
長久手市	62,372	3	62,330	99.9	<*f>	<59,362> 59,362	<62,330> 62,330	99.9
東郷町	44,062	4	44,007	99.9	*f 1	(297,455) 45,145	(287,159) 44,007	99.9
春日井保健所	453,366	14	453,285	100.0	2	473,100	453,244	100.0
春日井市	305,712	12	305,712	100	1	313,100	305,671	100.0
小牧市	147,654	2	147,573	99.9	1	160,000	147,573	99.9
江南保健所	276,316	9	275,935	99.9	4	283,800	270,783	98.0
犬山市	72,765	3	72,765	100	1	79,300	72,599	99.8
江南市	97,233	3	97,039	99.8	1	95,000	92,053	94.7
岩倉市	47,811	1	47,715	99.8	1	51,000	47,715	99.8
大口町	24,241	1	24,201	99.8	*d 1	(35,100) 23,400	(34,215) 24,201	99.8
扶桑町	34,266	1	34,215	99.9	<*d>	<35,100> 35,100	<34,215> 34,215	99.9

注 1 施設数欄の*印は、複数の市町村に給水している水道事業者である。

(*a：名古屋市、*b：海部南部水道企業団、*c：北名古屋水道企業団、*d：丹羽広域事務組合、*e：南知多町、*f：

- 2 上水道欄の () の数値は、他の市町村へ区域外給水している人口であり、< > の値は他の市町村等事業者から例：名古屋市は、北名古屋市、清須市、あま市、大治町の 4 市町計 138,515 人へ給水しており、北名古屋市は行政区域
- 3 北名古屋市、清須市、あま市、大治町への名古屋市における計画給水人口は、市町単位で推計されていないため明記を
- 4 専用水道欄の () の値は、上水道から受水している施設を除いた自己水源のみで供給している施設の数値であり、
- 5 普及率欄の【100.0%】は、小数 2 位の四捨五入によるものであるため一部未普及があるが、【100%】は未普及が無い

簡 易 水 道				専 用 水 道			飲 料 水 供 給 施 設			簡 易 専 用 水 道 施 設 数
施設数	計画給水人口 (人)	現在給水人口 (人) (d)	普及率 (%) (d)/(a)	施設数	現在給水人口 (人) (e)	普及率 (%) (e)/(a)	施設数	現在給水人口 (人) (f)	普及率 (%) (f)/(a)	
4	12,042	9,173	0.1	(55) 259	(11,604) 56,556	0.2	10	125	0.0	12,738
				(20) 112	(1,589) 20,494	0.1				5,203
4	12,042	9,173	0.2	(35) 147	(10,015) 36,062	0.2	10	125	0.0	7,535
				(3) 15	(161) 3,708	0.0				587
				(1) 3	(80) 80	0.0				663
				(5) 13	(781) 1,603	0.2				337
				(5) 19	(76) 1,695	0.0				618
—	—	—	—	(1) 17	(—) 7,805	—	—	—	—	743
				(—) 2	(—) 251	—				219
				(—) 4	(—) 41	—				139
				(—) 2	(—) 361	—				110
				(1) 3	(—) —	—				166
				(—) 3	(—) 225	—				80
				(—) 3	(—) 6,927	—				29
—	—	—	—	(1) 12	(41) 3,845	0.0	—	—	—	786
				(1) 11	(41) 3,845	0.0				469
				(—) 1	(—) —	—				317
—	—	—	—	(3) 5	(5,152) 5,152	1.9	—	—	—	369
				(2) 2	(166) 166	0.2				99
				(1) 2	(4,986) 4,986	5.1				99
										72
										60
				(—) 1	(—) —	—				39

愛知中部水道企業団)

の区域外給水によって供給されている人口を再掲したものである。

内人口86,016人のうち2,785人は名古屋市の上水道から供給を受けていることを示している。

せず、清須、津島の両保健所集計値からも除いたうえで県計で加算している。

普及率の算出には同値を用いている。

ものである。

保健所の名称等	行政区域内 総人口 (人) (a)	総 数			上 水 道			
		施設数	現在給水人口 (人) (b)=(c)+(d)+(e)	普及率 (%) (b)/(a)	施設数	計画給水人口 (人)	現在給水人口 (人) (c)	普及率 (%) (c)/(a)
清須保健所	306,045	20	306,013	100.0	3	249,300	306,013	100.0
稲 沢 市	134,634	9	134,634	100	1	140,000	134,634	100
清 須 市	69,669	7	69,656	100.0	<*a> 1	< - > 8,500	<61,380> 69,656	100.0
北名古屋市	86,016	3	86,007	100.0	<*a> *c 1	< - > (16,330) 84,470	<2,785> (15,716) 86,007	100.0
豊 山 町	15,726	1	15,716	99.9	<*c>	<16,330> 16,330	<15,716> 15,716	99.9
津島保健所	325,973	9	325,973	100	5	280,200	324,800	99.6
津 島 市	60,655	2	60,655	100	1	68,500	60,655	100
愛 西 市	60,724	1	60,724	100	<*b> 1	<42,566> 73,566	<35,285> 60,724	100
弥 富 市	42,998	2	42,998	100	*b 1	(48,677) 42,923	(41,230) 42,998	100
あ ま 市	87,634	3	87,634	100	<*a> 1	< - > 47,600	<41,722> 86,461	98.7
大 治 町	32,628	—	32,628	100	<*a>	< - > —	<32,628> 32,628	100
蟹 江 町	36,734	1	36,734	100	<*b> 1	<1,468> 42,968	<1,345> 36,734	100
飛 島 村	4,600	—	4,600	100	<*b>	<4,643> 4,643	<4,600> 4,600	100
半田保健所	276,743	12	275,489	99.5	6	304,848	275,460	99.5
半 田 市	117,310	3	116,635	99.4	1	123,700	116,606	99.4
阿 久 比 町	28,168	2	28,078	99.7	1	30,600	28,078	99.7
東 浦 町	49,271	2	48,852	99.1	1	55,000	48,852	99.1
武 豊 町	43,052	2	43,027	99.9	1	45,000	43,027	99.9
南 知 多 町	16,583	1	16,583	100	*e 1	(352) 23,748	(218) 16,583	100
美 浜 町	22,359	2	22,314	99.8	1	26,800	22,314	99.8
知多保健所	346,608	18	346,439	100.0	4	381,700	346,439	100.0
常 滑 市	57,350	3	57,335	100.0	1	60,600	57,335	100.0
東 海 市	113,154	9	113,054	99.9	1	123,800	113,054	99.9
大 府 市	92,374	4	92,360	100.0	1	99,000	92,360	100.0
知 多 市	83,730	2	83,690	100.0	1	98,300	83,690	100.0

注1 施設数欄の*印は、複数の市町村に給水している水道事業者である。

- (*a：名古屋市、*b：海部南部水道企業団、*c：北名古屋水道企業団、*d：丹羽広域事務組合、*e：南知多町、*f：)
- 上水道欄の()の数値は、他の市町村へ区域外給水している人口であり、< >の値は他の市町村等事業者から例：名古屋市は、北名古屋市、清須市、あま市、大治町の4市町計138,515人へ給水しており、北名古屋市は行政区域
 - 北名古屋市、清須市、あま市、大治町への名古屋市における計画給水人口は、市町単位で推計されていないため明記を
 - 専用水道欄の()の値は、上水道から受水している施設を除いた自己水源のみで供給している施設の数値であり、
 - 普及率欄の【100.0%】は、小数2位の四捨五入によるものであるため一部未普及があるが、【100%】は未普及が無い

簡 易 水 道			専 用 水 道			飲 料 水 供 給 施 設			簡 易 水 道 施 設 数	
施 設 数	計 画 給 水 人 口 (人)	現 在 給 水 人 口 (人) (d)	普 及 率 (%) (d)/(a)	施 設 数	現 在 給 水 人 口 (人) (e)	普 及 率 (%) (e)/(a)	施 設 数	現 在 給 水 人 口 (人) (f)		普 及 率 (%) (f)/(a)
—	—	—	—	(3) 17	(—) 2,367	—	—	—	—	358
				(—) 8	(—) 2,137	—				175
				(2) 6	(—) 230	—				81
				(—) 2	(—) —	—				76
				(1) 1	(—) —	—				26
1	2,500	1,173	0.4	(—) 3	(—) 311	—	—	—	—	373
				(—) 1	(—) —	—				83
										52
				(—) 1	(—) —	—				68
1	2,500	1,173	1.3	(—) 1	(—) 311	—				61
										26
										72
										11
—	—	—	—	(2) 6	(29) 289	0.0	—	—	—	360
				(1) 2	(29) 29	0.0				158
				(—) 1	(—) —	—				29
				(—) 1	(—) 260	—				70
				(—) 1	(—) —	—				40
										45
				(1) 1	(—) —	—				18
—	—	—	—	(6) 14	(—) 1,051	—	—	—	—	552
				(—) 2	(—) —	—				104
				(5) 8	(—) 901	—				183
				(1) 3	(—) —	—				179
				(—) 1	(—) 150	—				86

愛知中部水道企業団)

の区域外給水によって供給されている人口を再掲したものである。

内人口86,016人のうち2,785人は名古屋市の上水道から供給を受けていることを示している。

せず、清須、津島の両保健所集計値からも除いたうえで県計で加算している。

普及率の算出には同値を用いている。

ものである。

保健所の名称等	行政区域内 総人口 (人) (a)	総 数			上 水 道			
		施設数	現在給水人口 (人) (b)=(c)+(d)+(e)	普及率 (%) (b)/(a)	施設数	計画給水人口 (人)	現在給水人口 (人) (c)	普及率 (%) (c)/(a)
衣浦東部保健所	597,815	19	596,604	99.8	5	644,162	596,332	99.8
碧南市	72,445	2	72,373	99.9	1	104,400	72,373	99.9
刈谷市	153,259	4	152,462	99.5	1	152,500	152,462	99.5
高浜市	48,860	1	48,845	100.0	1	52,000	48,845	100.0
安城市	188,568	5	188,449	99.9	1	191,000	188,449	99.9
知立市	71,783	1	71,575	99.7	1	74,200	71,575	99.7
みよし市	62,900	6	62,900	100	<*f>	<70,062> 70,062	<62,628> 62,628	99.6
西尾保健所	211,320	6	210,749	99.7	2	221,252	207,511	98.2
西尾市	168,754	5	168,248	99.7	<*e> 1	<352> 174,752	<218> 165,010	97.8
幸田町	42,566	1	42,501	99.8	1	46,500	42,501	99.8
新城保健所	51,556	5	50,936	98.8	1	46,093	42,936	83.3
新城市	43,343	2	42,936	99.1	1	46,093	42,936	99.1
設楽町	4,362	1	4,206	96.4				
東栄町	2,870	1	2,827	98.5				
豊根村	981	1	967	98.6				
豊川保健所	321,839	7	321,422	99.9	3	332,200	321,237	99.8
豊川市	183,796	4	183,586	99.9	1	186,100	183,401	99.8
蒲郡市	79,254	1	79,095	99.8	1	80,000	79,095	99.8
田原市	58,789	2	58,741	99.9	1	66,100	58,741	99.9

注1 施設数欄の*印は、複数の市町村に給水している水道事業者である。

(*a:名古屋市、*b:海部南部水道企業団、*c:北名古屋水道企業団、*d:丹羽広域事務組合、*e:南知多町、*f:

- 2 上水道欄の()の数値は、他の市町村へ区域外給水している人口であり、< >の値は他の市町村等事業者から例:名古屋市は、北名古屋市、清須市、あま市、大治町の4市町計138,515人へ給水しており、北名古屋市は行政区域
- 3 北名古屋市、清須市、あま市、大治町への名古屋市における計画給水人口は、市町単位で推計されていないため明記を
- 4 専用水道欄の()の値は、上水道から受水している施設を除いた自己水源のみで供給している施設の数値であり、
- 5 普及率欄の【100.0%】は、小数2位の四捨五入によるものであるため一部未普及があるが、【100%】は未普及が無い

簡 易 水 道			専 用 水 道			飲 料 水 供 給 施 設			簡 易 専 用 水 道 施 設 数	
施設数	計画給水人口 (人)	現在給水人口 (人) (d)	普及率 (%) (d)/(a)	施設数	現在給水人口 (人) (e)	普及率 (%) (e)/(a)	施設数	現在給水人口 (人) (f)		普及率 (%) (f)/(a)
—	—	—	—	(3) 14	(272) 2,670	0.0	—	—	—	1,180
				(1) 1	(—) —	—				84
				(—) 3	(—) 698	—				365
										63
				(—) 4	(—) —	—				479
										111
				(2) 6	(272) 1,972	0.4				78
—	—	—	—	(1) 4	(3,238) 5,000	1.5	—	—	—	167
				(1) 4	(3,238) 5,000	1.9				133
										34
3	9,542	8,000	15.5	(—) 1	(—) 301	—	10	125	0.2	63
				(—) 1	(—) 301	—	10	125	0.3	52
1	4,871	4,206	96.4							6
1	3,342	2,827	98.5							2
1	1,329	967	98.6							3
—	—	—	—	(1) 4	(185) 185	0.1	—	—	—	379
				(1) 3	(185) 185	0.1				187
										120
				(—) 1	(—) —	—				72

愛知中部水道企業団)

の区域外給水によって供給されている人口を再掲したものである。

内人口86,016人のうち2,785人は名古屋市の上水道から供給を受けていることを示している。

せず、清須、津島の両保健所集計値からも除いたうえで県計で加算している。

普及率の算出には同値を用いている。

ものである。

2 上 水 道

図一4 水源別取水構成の推移

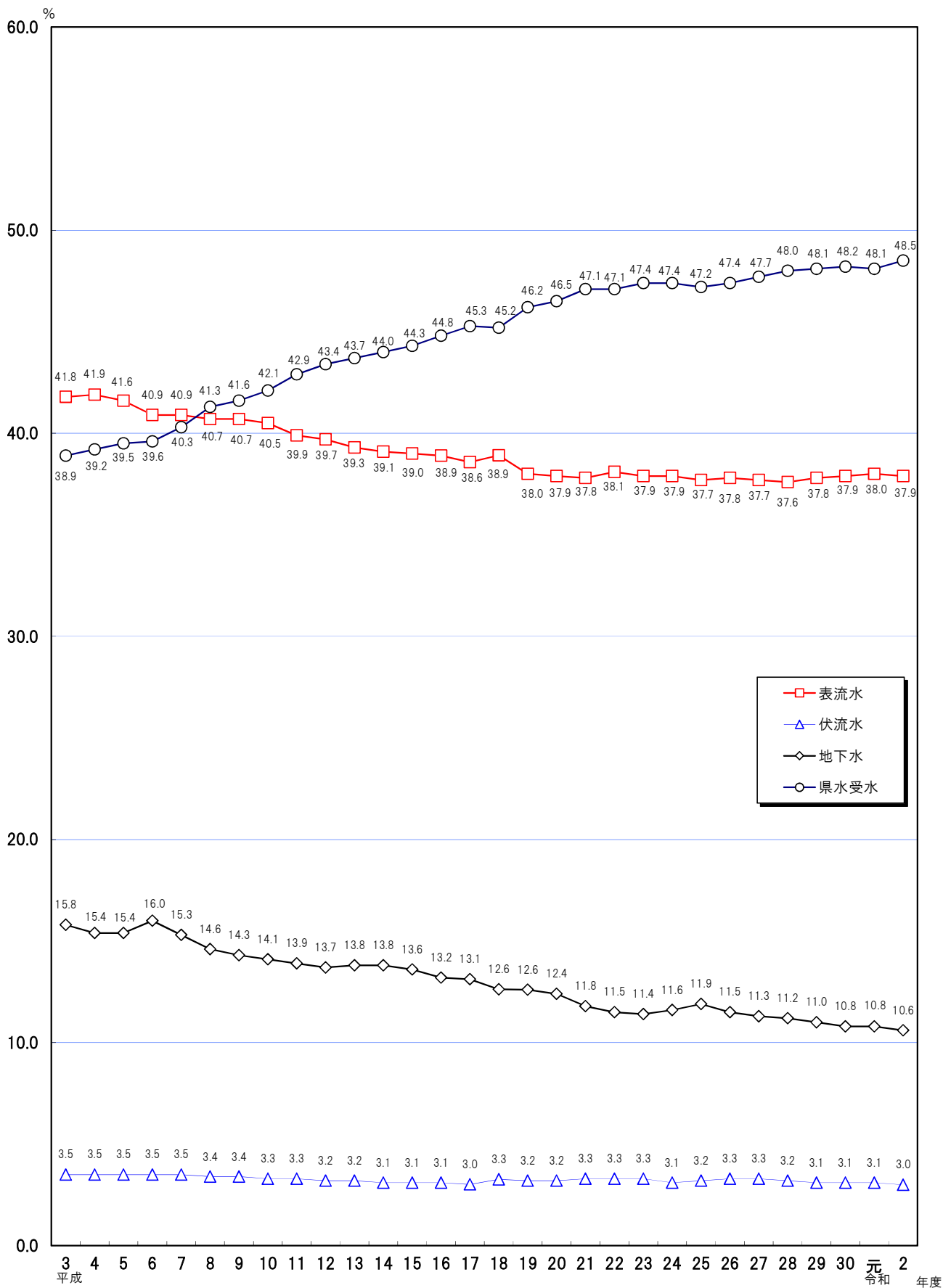

図一5 水源別年間取水量及び年間給水量

水源別年間取水量

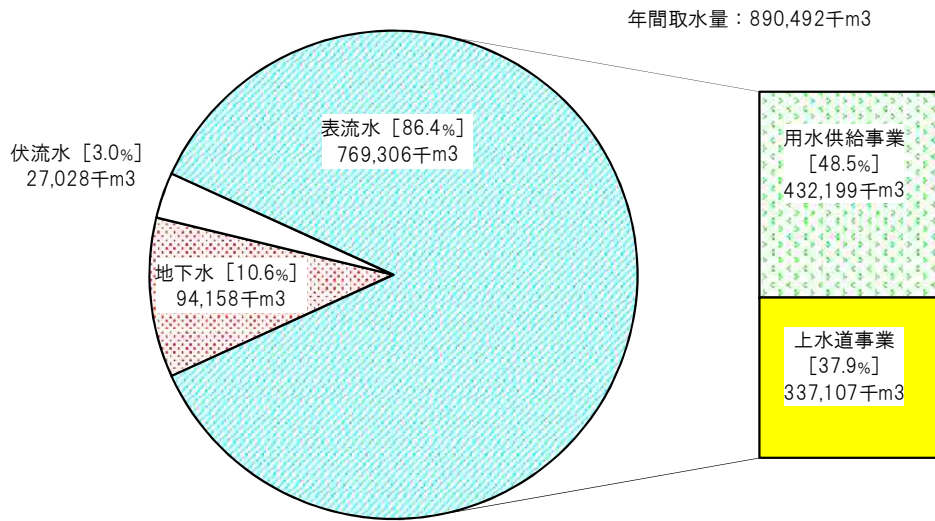

年間給水量内訳

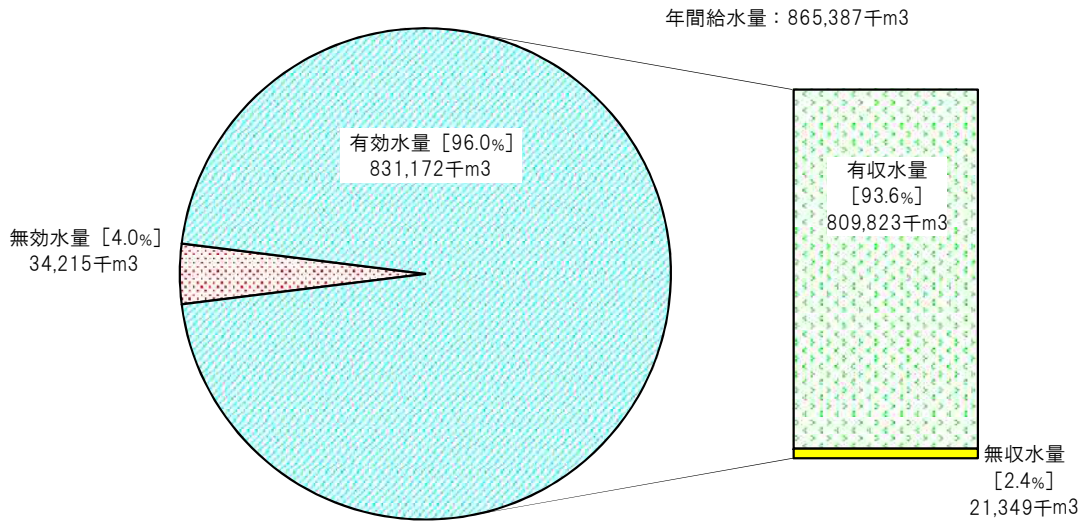

第7表 年間取水量の対前年度比及び年間給水量の対前年度比

取 水 量

水 源 種 別		年 間 取 水 量 (千m3)				対 前 年 度 比 (%)		
		平成29年度	平成30年度	令和元年度	令和2年度	H29→H30	H30→R1	R1→R2
表 流 水	水道用水供給事業	(426,606) 424,948	(427,282) 424,476	(427,104) 424,296	(434,008) 432,199	99.9	100.0	101.9
	上水道事業	333,723	334,413	335,529	337,107	100.2	100.3	100.5
地 下 水		97,662	95,450	95,051	94,158	97.7	99.6	99.1
伏 流 水		27,523	27,047	26,935	27,028	98.3	99.6	100.3
計		(885,514) 883,856	(884,192) 881,386	(884,619) 881,811	(892,301) 890,492	99.7	100.0	101.0

注1 () 値は用水供給事業の取水実績。

2 下段は上水道事業の受水相当分。

給 水 量

内 訳		年 間 給 水 量 (千m3)				対 前 年 度 比 (%)		
		平成29年度	平成30年度	令和元年度	令和2年度	H29→H30	H30→R1	R1→R2
年 間 給 水 量		863,538	860,802	857,615	865,387	99.7	99.6	100.9
有 効 水 量		827,343	825,585	822,051	831,172	99.8	99.6	101.1
	有 収 水 量	805,125	804,493	800,210	809,823	99.9	99.5	101.2
	無 収 水 量	22,218	21,092	21,841	21,349	94.9	103.6	97.7
無 効 水 量		36,195	35,217	35,564	34,215	97.3	101.0	96.2

第 8 表 水源別取水量の内訳

総 括 表

種 別 地域名	年 間 取 水 量 (千m3)					
		県 水	表 流 水	伏 流 水	地 下 水	
					浅 井 戸	深 井 戸
名古屋地域	298,571	—	298,571	—	—	—
尾張地域	348,469	270,212	5,748	9,956	6,349	56,204
西三河地域	155,978	100,743	30,203	4,529	6,640	13,863
東三河地域	87,474	61,244	2,585	12,543	1,178	9,924
合 計	890,492	432,199	337,107	27,028	14,167	79,991

水道用水供給事業

種 別 事業主体	年 間 取 水 量 (千m3)					
		県 水	表 流 水	伏 流 水	地 下 水	
					浅 井 戸	深 井 戸
愛 知 県	434,008		434,008	—	—	—

名 古 屋 地 域

種 別 事業主体	年 間 取 水 量 (千m3)					
		県 水	表 流 水	伏 流 水	地 下 水	
					浅 井 戸	深 井 戸
名 古 屋 市	298,571	—	298,571	—	—	—
計	298,571	—	298,571	—	—	—

一日最大取水量 (m3)					
	県水	表流水	伏流水	地下水	
				浅井戸	深井戸
901,500	—	901,500	—	—	—
1,046,042	811,251	18,085	33,882	19,494	163,330
469,604	303,925	93,849	13,587	18,551	39,692
275,423	190,099	10,815	35,139	3,777	35,593
2,692,569	1,305,275	1,024,249	82,608	41,822	238,615

一日最大取水量 (m3)					
	県水	表流水	伏流水	地下水	
				浅井戸	深井戸
1,293,600	/	1,293,600	—	—	—

一日最大取水量 (m3)					
	県水	表流水	伏流水	地下水	
				浅井戸	深井戸
901,500	—	901,500	—	—	—
901,500	—	901,500	—	—	—

尾張地域（１）

種別 事業主体	年間取水量（千m3）					
		県水	表流水	伏流水	地下水	
					浅井戸	深井戸
一宮市	41,863	14,052	—	8,588	—	19,223
春日井市	35,624	29,814	—	—	—	5,810
小牧市	20,396	13,377	—	—	6,349	670
津島市	7,853	6,179	—	—	—	1,674
愛西市	2,994	2,158	—	—	—	836
犬山市	10,610	6,518	1,991	—	—	2,101
江南市	10,689	4,563	—	—	—	6,126
岩倉市	5,599	3,817	—	—	—	1,782
稲沢市	15,408	6,709	—	—	—	8,699
清須市	1,033	776	—	—	—	257
あま市	5,154	5,154	—	—	—	—
蟹江町	4,762	4,762	—	—	—	—
海部南部 水道企業団	10,718	10,718	—	—	—	—
丹羽広域 事務組合	6,927	4,372	—	—	—	2,555
北名古屋 水道企業団	11,438	9,573	—	—	—	1,865

一日最大取水量 (m3)					
	県水	表流水	伏流水	地下水	
				浅井戸	深井戸
122,764	40,164	—	30,199	—	52,401
102,595	84,571	—	—	—	18,024
61,211	39,930	—	—	19,494	1,787
24,047	19,509	—	—	—	4,538
8,665	6,341	—	—	—	2,324
32,469	20,204	5,820	—	—	6,445
31,871	14,418	—	—	—	17,453
16,070	11,094	—	—	—	4,976
50,492	25,426	—	—	—	25,066
3,826	2,939	—	—	—	887
15,134	15,134	—	—	—	—
14,085	14,085	—	—	—	—
33,580	33,580	—	—	—	—
20,442	12,578	—	—	—	7,864
33,651	27,280	—	—	—	6,371

尾張地域(2)

種別 事業主体	年間取水量(千m3)					
		県水	表流水	伏流水	地下水	
					浅井戸	深井戸
瀬戸市	15,188	10,659	3,757	-	-	772
尾張旭市	8,896	8,896	-	-	-	-
半田市	14,566	14,566	-	-	-	-
常滑市	7,801	7,801	-	-	-	-
東海市	13,125	13,125	-	-	-	-
大府市	10,067	10,067	-	-	-	-
知多市	9,231	9,231	-	-	-	-
刈谷市	18,567	13,981	-	1,368	-	3,218
高浜市	5,251	5,251	-	-	-	-
阿久比町	2,927	2,927	-	-	-	-
東浦町	5,356	5,356	-	-	-	-
武豊町	5,181	5,181	-	-	-	-
南知多町	3,002	3,002	-	-	-	-
美浜町	2,864	2,864	-	-	-	-
愛知中部 水道企業団	35,379	34,763	-	-	-	616
計	348,469	270,212	5,748	9,956	6,349	56,204

一日最大取水量 (m3)					
	県水	表流水	伏流水	地下水	
				浅井戸	深井戸
45,934	30,309	12,265	—	—	3,360
26,978	26,978	—	—	—	—
43,850	43,850	—	—	—	—
23,957	23,957	—	—	—	—
37,429	37,429	—	—	—	—
30,337	30,337	—	—	—	—
27,900	27,900	—	—	—	—
58,302	44,444	—	3,683	—	10,175
16,178	16,178	—	—	—	—
8,852	8,852	—	—	—	—
16,252	16,252	—	—	—	—
15,775	15,775	—	—	—	—
11,293	11,293	—	—	—	—
9,031	9,031	—	—	—	—
103,072	101,413	—	—	—	1,659
1,046,042	811,251	18,085	33,882	19,494	163,330

西 三 河 地 域

種 別 事業主体	年 間 取 水 量 (千m3)					
		県 水	表 流 水	伏 流 水	地 下 水	
					浅 井 戸	深 井 戸
岡 崎 市	42,266	9,512	26,275	4,441	2,038	—
豊 田 市	52,547	39,663	3,928	88	4,602	4,266
碧 南 市	8,493	8,493	—	—	—	—
安 城 市	20,649	14,810	—	—	—	5,839
知 立 市	7,724	6,106	—	—	—	1,618
西 尾 市	19,361	17,221	—	—	—	2,140
幸 田 町	4,938	4,938	—	—	—	—
計	155,978	100,743	30,203	4,529	6,640	13,863

東 三 河 地 域

種 別 事業主体	年 間 取 水 量 (千m3)					
		県 水	表 流 水	伏 流 水	地 下 水	
					浅 井 戸	深 井 戸
豊 橋 市	41,314	28,428	165	7,540	—	5,181
豊 川 市	21,442	13,236	—	3,258	550	4,398
蒲 郡 市	9,879	9,879	—	—	—	—
新 城 市	7,123	2,330	2,420	1,745	628	—
田 原 市	7,716	7,371	—	—	—	345
計	87,474	61,244	2,585	12,543	1,178	9,924

一日最大取水量 (m3)					
	県水	表流水	伏流水	地下水	
				浅井戸	深井戸
127,397	28,850	78,853	13,191	6,503	—
155,654	115,935	14,996	396	12,048	12,279
26,330	26,330	—	—	—	—
63,563	46,390	—	—	—	17,173
22,715	18,050	—	—	—	4,665
59,202	53,627	—	—	—	5,575
14,743	14,743	—	—	—	—
469,604	303,925	93,849	13,587	18,551	39,692

一日最大取水量 (m3)					
	県水	表流水	伏流水	地下水	
				浅井戸	深井戸
131,471	87,750	767	20,694	—	22,260
62,833	39,577	—	9,114	1,973	12,169
30,868	30,868	—	—	—	—
26,170	8,987	10,048	5,331	1,804	—
24,081	22,917	—	—	—	1,164
275,423	190,099	10,815	35,139	3,777	35,593

第 9 表 年間給水量の推移

年 度 区 分	S 60	61	62	63	H 元	2	3	4
総人口 (人)	6,495,038	6,518,401	6,564,538	6,606,395	6,648,623	6,699,381	6,758,411	6,798,112
給水人口 (人)	6,253,566	6,317,543	6,371,797	6,422,580	6,466,162	6,532,846	6,597,481	6,640,307
年間給水量 (千m3)	810,264	805,807	822,365	837,264	865,610	894,124	909,022	916,495
年間有効水量 (千m3)	715,815	719,823	739,101	759,851	788,964	820,906	837,904	850,098
年間有収水量 (千m3)	688,271	693,943	713,934	733,955	762,987	794,345	811,305	824,737
一日平均給水量 (m3)	2,219,901	2,207,690	2,246,899	2,293,878	2,371,534	2,449,655	2,483,667	2,510,945
一人一日平均給水量 (リットル)	355	349	353	357	367	375	376	378
一日最大給水量 (m3)	2,898,991	2,885,448	2,881,624	2,895,805	2,987,970	3,107,276	3,156,257	3,171,623
一人一日最大給水量 (リットル)	464	457	452	451	462	476	478	478
給水普及率 (%)	96.7	96.9	97.1	97.2	97.2	97.5	97.6	97.7
負荷率 (%)	76.6	76.5	78.0	79.2	79.4	78.8	78.7	79.2

年 度 区 分	15	16	17	18	19	20	21	22
総人口 (人)	7,170,298	7,220,661	7,259,495	7,312,065	7,366,146	7,398,968	7,406,210	7,402,882
給水人口 (人)	7,062,713	7,113,990	7,159,002	7,197,439	7,248,430	7,281,217	7,297,542	7,317,929
年間給水量 (千m3)	895,266	900,107	902,369	902,054	902,527	890,224	878,121	884,857
年間有効水量 (千m3)	849,724	858,633	861,840	860,514	862,628	854,754	840,892	847,806
年間有収水量 (千m3)	826,898	836,195	839,070	838,044	840,956	832,456	819,278	824,105
一日平均給水量 (m3)	2,446,448	2,466,058	2,472,170	2,468,808	2,465,921	2,438,713	2,405,811	2,424,264
一人一日平均給水量 (リットル)	346	347	345	343	340	335	330	331
一日最大給水量 (m3)	2,923,652	2,980,003	2,912,822	2,931,512	2,894,357	2,914,623	2,749,698	2,837,364
一人一日最大給水量 (リットル)	414	419	407	407	399	400	377	388
給水普及率 (%)	99.4	99.5	99.7	99.5	99.5	99.4	99.6	99.6
負荷率 (%)	83.7	82.8	84.9	84.2	85.2	83.7	87.5	85.4

5	6	7	8	9	10	11	12	13	14
6,826,131	6,857,602	6,865,679	6,906,180	6,950,831	6,987,300	7,022,524	7,048,246	7,087,150	7,129,543
6,671,296	6,708,604	6,730,968	6,767,457	6,814,543	6,858,505	6,895,843	6,923,421	6,968,906	7,016,428
903,169	873,255	893,751	903,876	911,706	919,099	914,485	917,098	908,321	903,274
841,103	816,969	835,761	847,177	854,981	861,958	860,179	864,787	860,382	857,265
817,145	795,720	813,833	825,347	833,114	839,995	838,334	842,040	837,149	834,579
2,474,436	2,392,479	2,441,944	2,476,371	2,497,826	2,518,083	2,498,594	2,512,590	2,488,553	2,475,335
371	357	363	366	367	367	362	363	357	353
3,048,244	2,934,599	3,144,173	3,124,840	3,080,264	3,142,487	3,033,166	3,084,196	3,069,352	3,046,240
457	437	467	462	452	458	440	445	440	434
97.7	97.8	98.0	99.1	99.1	99.2	99.3	99.3	99.4	99.4
81.2	81.5	77.7	79.2	81.1	80.1	82.4	81.5	81.1	81.3

23	24	25	26	27	28	29	30	R 元	2
7,414,863	7,415,747	7,427,518	7,441,315	7,487,437	7,505,526	7,521,078	7,535,607	7,542,632	7,521,192
7,331,686	7,334,772	7,348,067	7,366,495	7,413,546	7,433,414	7,474,930	7,490,134	7,496,015	7,494,551
874,671	871,087	865,883	855,919	856,835	857,663	863,538	860,802	857,615	865,387
837,395	835,551	831,585	819,418	820,814	822,824	827,343	825,585	822,051	831,172
814,089	811,392	809,429	797,271	798,381	800,917	805,125	804,493	800,210	809,823
2,390,359	2,386,225	2,372,290	2,344,988	2,341,561	2,349,502	2,365,860	2,358,364	2,343,892	2,370,664
326	325	323	318	316	316	317	315	313	316
2,749,992	2,747,084	2,720,515	2,635,841	2,658,622	2,616,019	2,616,914	2,683,630	2,572,870	2,587,918
375	375	370	358	359	352	350	358	343	345
99.6	99.6	99.6	99.6	99.7	99.7	99.7	99.7	99.6	99.8
86.9	86.9	87.2	89.0	88.1	89.8	90.4	87.9	91.1	91.6

第 10 表 水道統計調査の概要 I (基本計画・給水状況編)

総 括 表

地域名	最終認可等			総人口 [上段:行政区域] [下段:事業区域] (人)	給水人口		給水普及率 (%)	水源の種別 【年間取水量比】 (%)	浄水方法 【年間浄水量比】 (%)	日最大 取水量 (うち県水) (m3)
	事業名	年月日 [下段:届出]	目標年		計画 [下段:届出値] (人)	現在 (人)				
名古屋地域				2,457,622 2,459,234	2,334,800	2,457,438	99.9	自己水 100.0		901,500
尾張地域				2,969,642 2,966,732	3,050,200 3,134,600	2,957,565	99.7	自己水 22.5 県水 77.5		1,046,042 (811,251)
西三河地域				1,350,359 1,349,898	1,401,030 1,403,230	1,345,362	99.7	自己水 35.4 県水 64.6		469,604 (303,925)
東三河地域				735,356 735,203	774,293 758,293	734,186	99.9	自己水 30.0 県水 70.0		275,423 (190,099)
合 計	愛知地域計 (名古屋地域を除いたもの)			5,055,357 5,051,833	5,225,523 5,296,123	5,037,113	99.7	自己水 27.0 県水 73.0		1,791,069 (1,305,275)
				7,512,979	7,560,323	7,494,551	99.8	自己水 51.5		2,692,569
				7,511,067	7,630,923			県水 48.5		(1,305,275)

注 1 各水量欄の () 表記の値は県水依存分で内数であり、『県水依存率』は日最大給水量の比である。

2 比率欄の各項目について、『最大稼働率』は一日最大給水量を施設能力で除したものの、『負荷率』は一日平均給水量を一日最大給水量

3 『一般家庭使用量』とは、一般家庭一軒あたりで一月に使用される水量の平均である。

4 計画日最大給水量及び計画一人一日最大給水量は、届出を実施した事業については届出値を下線表記にて表示することとした。

5 年間取水量比及び年間浄水量比は四捨五入のために合計が100%とならない場合がある。

水道用水供給事業

事業主体	最終認可等			総人口 [事業区域] (人)	給水人口		給水普及率 (%)	水源の種別 【年間取水量比】 (%)	浄水方法 【年間浄水量比】 (%)	日最大 取水量 (m3)
	事業名	年月日 [下段:届出]	目標年		計画 [下段:届出値] (人)	現在 (人)				
愛知県	変更	H19. 3. 27	27	5,051,833	5,001,890	(3,709,347) 5,096,319	—	表 100.0	急 100.0	1,293,600

注 現在給水人口は令和2年度末の企業庁集計値で、() は県水依存の給水人口。

名古屋地域

事業主体	最終認可等			総人口 [上段:行政区域] [下段:事業区域] (人)	給水人口		給水普及率 (%)	水源の種別 【年間取水量比】 (%)	浄水方法 【年間浄水量比】 (%)	日最大 取水量 (m3)
	事業名	年月日 [下段:届出]	目標年		計画 [下段:届出値] (人)	現在 (人)				
名古屋市	拡張	H18. 5. 26	27	2,457,622 2,459,234	2,334,800	2,457,438	99.9	表 100.0	急 94.4 緩 5.6	901,500
計				2,457,622 2,459,234	2,334,800	2,457,438	99.9	表 100.0		901,500

注 名古屋市の行政区域内総人口は、清須市 (H21.10.1合併以前の区域)、あま市 (H22.3.22合併以前の甚目寺町の区域) 及び大治町を含む。

凡 例

【水源種別】 表 → 表流水
伏 → 伏流水
浅 → 浅井戸
深 → 深井戸

県・県水 → 県営用水供給
自己水 → 県営用水供給を除く全ての水源

【浄水方法】 消 → 消毒のみ
緩 → 緩速ろ過
急 → 急速ろ過
膜 → 膜ろ過

年 間 取 水 量 (うち県水) (千m3)	年 間 給 水 量		一 日 当 り 給 水 量				一 人 一 日 給 水 量		比 率				一 般 家 庭 使 用 量 (m3/月)	県 水 依 存 率 (%)	
	有 効 水 量 有 収 水 量 (千m3)	計 画 日 最 大 (うち県水) (m3)	実 績 日 最 大 (うち県水) (m3)	実 績 日 平 均 (うち県水) (m3)	施 設 能 力 (m3)	計 画 最 大 (%)	実 績 最 大 (%)	実 績 平 均 (%)	最 大 稼 働 (%)	負 荷 (%)	有 効 有 収 (%)	取 水 利 用 量 (%)			
298,571	277,369	271,016 263,610	1,244,000	816,694	759,915	1,424,000	533	332	309	57.4	93.0	97.7 95.0	92.9	17.0	—
348,469 (270,212)	347,395	330,167 321,791	1,346,750 (1,130,430)	1,039,195 (810,879)	951,505 (739,097)	1,357,780	430	351	322	76.5	91.6	95.0 92.6	99.7	17.6	78.0
155,978 (100,743)	153,901	148,188 145,196	531,600 (375,800)	461,685 (306,226)	421,651 (276,000)	546,069	379	343	313	84.5	91.3	96.3 94.3	98.7	18.5	66.3
87,474 (61,244)	86,722	81,801 79,226	306,562 (239,400)	270,344 (188,867)	237,593 (167,701)	306,483	404	368	324	88.2	87.9	94.3 91.4	99.1	17.5	69.9
591,921 (432,199)	588,018	560,156 546,213	2,184,912 (1,745,630)	1,771,224 (1,305,972)	1,610,749 (1,182,798)	2,210,332	413	352	320	80.1	90.9	95.3 92.9	99.3	17.8	73.7
890,492 (432,199)	865,387	831,172 809,823	3,428,912 (1,745,630)	2,587,918 (1,305,972)	2,370,664 (1,182,798)	3,634,332	449	345	316	71.2	91.6	96.0 93.6	97.2	17.6	50.5

で除したもの、『取水利用率』は年間給水量を年間取水量で除したものである。

年 間 取 水 量 (千m3)	年 間 用 水 量		一 日 当 り 給 水 量				一 人 一 日 給 水 量		比 率				備 考	
	有 効 水 量 有 収 水 量 (千m3)	計 画 日 最 大 (m3)	実 績 日 最 大 (m3)	実 績 日 平 均 (m3)	施 設 能 力 (m3)	計 画 最 大 (%)	実 績 最 大 (%)	実 績 平 均 (%)	最 大 稼 働 (%)	負 荷 (%)	有 効 有 収 (%)	取 水 利 用 量 (%)		
434,008	433,396	432,098 431,642	1,740,000	1,281,197	1,187,386	1,785,700	447	345	320	71.7	92.7	99.7 99.6	99.9	

年 間 取 水 量 (千m3)	年 間 給 水 量		一 日 当 り 給 水 量				一 人 一 日 給 水 量		比 率				一 般 家 庭 使 用 量 (m3/月)	県 水 依 存 率 (%)	
	有 効 水 量 有 収 水 量 (千m3)	計 画 日 最 大 (m3)	実 績 日 最 大 (m3)	実 績 日 平 均 (m3)	施 設 能 力 (m3)	計 画 最 大 (%)	実 績 最 大 (%)	実 績 平 均 (%)	最 大 稼 働 (%)	負 荷 (%)	有 効 有 収 (%)	取 水 利 用 量 (%)			
298,571	277,369	271,016 263,610	1,244,000	816,694	759,915	1,424,000	533	332	309	57.4	93.0	97.7 95	92.9	17.0	—
298,571	277,369	271,016 263,610	1,244,000	816,694	759,915	1,424,000	533	332	309	57.4	93.0	97.7 95.0	92.9	17.0	—

尾 張 地 域 (1)

事業主体	最終認可等			総人口 [上段:行政区域] [下段:事業区域] (人)	給水人口		給水 普及率 (%)	水源の種別 【年間取水量比】 (%)	浄水方法 【年間浄水量比】 (%)	日最大 取水量 (うち県水) (m3)
	事業 名	年 月 日 [下段:届出]	目 標 年		計 画 [下段:届出値] (人)	現 在 (人)				
一宮市	5 拡 人	H 21. 3. 31 R 3. 3. 24	32 12	378,108 378,108	383,800 385,000	377,327	99.8	伏 20.5 県 33.6 深 45.9	消 100.0	122,764 (40,164)
春日井市	7 拡	R 2. 2. 25	10	305,712 305,712	313,100	305,671	100.0	深 16.3 県 83.7	急 100.0	102,595 (84,571)
小牧市	3 拡	H 21. 3. 31	30	147,654 147,654	160,000	147,573	99.9	浅 31.1 深 3.3 県 65.6	消 100.0	61,211 (39,930)
津島市	3 拡	S 58. 3. 31	70	60,655 60,655	68,500	60,655	100	深 21.3 県 78.7	消 68.8 急 31.2	24,047 (19,509)
愛西市	変更 議	S 48. 8. 6 H 17. 3. 25	55	60,724 25,439	25,000 31,000	25,439	100	深 27.9 県 72.1	消 100.0	8,665 (6,341)
犬山市	5 拡	H 16. 3. 23	29	72,765 72,765	79,300	72,599	99.8	表 18.8 県 61.4 深 19.8	消 51.3 急 48.7	32,469 (20,204)
江南市	変更	H 25. 4. 1	38	97,233 97,233	95,000	92,053	94.7	深 57.3 県 42.7	消 100.0	31,871 (14,418)
岩倉市	2 拡 浄	H 5. 4. 28 H 22. 12. 1	37	47,811 47,811	54,700 51,000	47,715	99.8	深 31.8 県 68.2	消 14.8 急 85.2	16,070 (11,094)
稲沢市	創設	H 17. 4. 1	21	134,634 134,634	140,000	134,634	100	深 56.5 県 43.5	消 100.0	50,492 (25,426)
清須市	3 拡	H 4. 3. 30	15	8,289 8,289	8,500	8,276	99.8	深 24.9 県 75.1	消 100.0	3,826 (2,939)
あま市	創設	H 24. 3. 1	32	44,739 44,739	47,600	44,739	100	県 100.0		15,134 (15,134)
蟹江町	2 拡	H 17. 2. 25	30	36,734 35,389	41,500	35,389	100	県 100.0		14,085 (14,085)
海部南部 水道企業団	3 拡 拡	S 63. 3. 25 H 14. 10. 10	31	47,598 84,228	92,800 91,600	84,228	100	県 100.0		33,580 (33,580)
丹羽広域 事務組合	2 整	H 30. 3. 2	40	58,507 58,507	58,500	58,416	99.8	深 36.9 県 63.1	消 100.0	20,442 (12,578)
北名古屋 水道企業団	1 拡 人	H 5. 4. 28 H 30. 7. 6	40	101,742 98,957	90,900 100,800	98,938	100.0	深 16.3 県 83.7	消 100.0	33,651 (27,280)

注 清須市の行政区域内総人口は、H21.10.1合併以前の春日町の区域。

年 間 取 水 量 (うち県水) (千m3)	年 間 給 水 量		一 日 当 り 給 水 量			施設能力 (m3)	一 人 一 日 給 水 量			比 率				一 般 家 庭 使 用 量 (m3/月)	県 水 依 存 率 (%)
	(千m3)	有 効 水 量 有 収 水 量 (千m3)	計 画 日 最 大 (うち県水) (m3)	実 績 日 最 大 (うち県水) (m3)	実 績 日 平 均 (うち県水) (m3)		計 画 最 大 (%)	実 績 最 大 (%)	実 績 平 均 (%)	最 大 稼 働 (%)	負 荷 (%)	有 効 有 収 (%)	取 水 利 用 量 (%)		
41,863 (14,052)	41,344	39,490 38,062	<u>130,000</u> (64,100)	122,662 (41,314)	113,271 (38,067)	173,300	<u>338</u>	325	300	70.8	92.3	95.5 92.1	98.8	17.6	33.7
35,624 (29,814)	35,624	34,150 32,914	112,500 (102,000)	104,582 (86,310)	97,600 (81,682)	112,500	360	342	319	93.0	93.3	95.9 92.4	100.0	18.0	82.5
20,396 (13,377)	20,302	19,171 18,863	75,600 (57,700)	61,758 (39,730)	55,622 (36,649)	75,100	473	418	377	82.2	90.1	94.4 92.9	99.5	18.6	64.3
7,853 (6,179)	7,853	7,460 6,740	38,400 (32,900)	24,047 (19,509)	21,515 (16,930)	32,800	561	396	355	73.3	89.5	95.0 85.8	100.0	16.7	81.1
2,994 (2,158)	2,966	2,871 2,680	<u>14,900</u> (12,100)	8,665 (6,341)	8,126 (5,912)	14,900	<u>481</u>	341	319	58.2	93.8	96.8 90.4	99.1	20.7	73.2
10,610 (6,518)	10,424	9,600 9,218	36,200 (25,000)	31,941 (20,204)	28,559 (17,858)	33,360	456	440	393	95.7	89.4	92.1 88.4	98.2	19.1	63.3
10,689 (4,563)	10,685	10,146 9,874	37,300 (23,080)	32,343 (14,418)	29,274 (12,501)	42,192	393	351	318	76.7	90.5	95.0 92.4	100.0	18.5	44.6
5,599 (3,817)	5,599	4,960 4,959	<u>18,100</u> (9,500)	16,070 (11,094)	15,340 (10,458)	41,000	<u>355</u>	337	321	39.2	95.5	88.6 88.6	100.0	17.2	69.0
15,408 (6,709)	15,408	14,712 14,356	71,000 (46,000)	45,476 (25,426)	42,214 (18,380)	71,000	507	338	314	64.1	92.8	95.5 93.2	100.0	19.7	55.9
1,033 (776)	1,033	1,033 984	6,100 (5,000)	3,052 (2,283)	2,830 (2,126)	6,100	718	369	342	50.0	92.7	100.0 95.3	100.0	18.6	74.8
5,154 (5,154)	5,154	4,839 4,760	18,400 (15,600)	14,847 (14,847)	14,121 (14,121)	18,400	388	332	316	80.7	95.1	93.9 92.4	100.0	19.9	100.0
4,762 (4,762)	4,704	4,032 4,027	18,500 (16,600)	13,810 (13,810)	12,888 (12,888)	18,500	446	390	364	74.6	93.3	85.7 85.6	98.8	16.2	100.0
10,718 (10,718)	10,587	9,985 9,778	<u>50,400</u> (50,400)	33,040 (33,040)	29,005 (29,005)	50,400	<u>550</u>	392	344	65.6	87.8	94.3 92.4	98.8	15.2	100.0
6,927 (4,372)	6,927	6,262 6,242	20,700 (13,900)	20,442 (12,578)	18,979 (11,978)	24,028	354	350	325	85.1	92.8	90.4 90.1	100.0	19.2	61.5
11,438 (9,573)	11,438	10,927 10,876	<u>36,900</u> (31,100)	33,651 (27,280)	31,337 (26,227)	43,100	<u>366</u>	340	317	78.1	93.1	95.5 95.1	100.0	18.7	81.1

尾 張 地 域 (2)

事業主体	最終認可等			総人口 [上段:行政区域] [下段:事業区域] (人)	給水人口		給水 普及率 (%)	水源の種別 【年間取水量比】 (%)	浄水方法 【年間浄水量比】 (%)	日最大 取水量 (うち県水) (m3)
	事業 名	年 月 日 [下段:届出]	目 標 年		計 画 [下段:届出値] (人)	現 在 (人)				
瀬戸市	6 拡	H 14. 3. 28	26	127,259 127,176	142,700	126,935	99.8	表 24.7 県 70.2 深 5.1	消 17.0 急 62.5 緩 20.4	45,934 (30,309)
尾張旭市	4 拡	H 14. 3. 29	25	82,401 82,401	86,500	82,388	100.0	県 100.0		26,978 (26,978)
半田市	5 拡 拡入	H 6. 3. 31 H 19. 10. 31		117,310 117,310	120,100 123,700	116,606	99.4	県 100.0		43,850 (43,850)
常滑市	4 拡 人	H 13. 3. 31 H 22. 12. 16		57,350 57,350	55,700 60,600	57,335	100.0	県 100.0		23,957 (23,957)
東海市	1 拡	S 47. 3. 31	55	113,154 113,154	123,800	113,054	99.9	県 100.0		37,429 (37,429)
大府市	4 拡 人	H 8. 3. 29 H 27. 3. 27		92,374 92,374	90,000 99,000	92,360	100.0	県 100.0		30,337 (30,337)
知多市	5 拡	H 6. 3. 31	22	83,730 83,730	98,300	83,690	100.0	県 100.0		27,900 (27,900)
刈谷市	4 拡	H 14. 7. 29	27	153,259 153,259	152,500	152,462	99.5	伏 7.4 県 75.3 深 17.3	急 100.0	58,302 (44,444)
高浜市	変更 人	S 49. 1. 16 R 1. 12. 26		48,860 48,860	42,000 52,000	48,845	100.0	県 100.0		16,178 (16,178)
阿久比町	3 拡	H 3. 3. 30	12	28,168 28,168	30,600	28,078	99.7	県 100.0		8,852 (8,852)
東浦町	2 拡 人	S 49. 9. 28 H 20. 3. 7		49,271 49,011	50,500 55,000	48,852	99.7	県 100.0		16,252 (16,252)
武豊町	3 拡	H 1. 3. 31	12	43,052 43,052	45,000	43,027	99.9	県 100.0		15,775 (15,775)
南知多町	5 拡	H 13. 3. 22	31	16,583 16,801	24,100	16,801	100	県 100.0		11,293 (11,293)
美浜町	5 拡	S 50. 2. 6	55	22,359 22,359	26,800	22,314	99.8	県 100.0		9,031 (9,031)
愛知中部 水道企業団	2 拡 人	H 10. 6. 5 H 21. 3. 9		331,607 331,607	302,400 342,600	331,166	99.9	深 1.7 県 98.3	急 100.0	103,072 (101,413)
計				2,969,642 2,966,732	3,050,200 3,134,600	2,957,565	99.7	表 1.6 浅 1.8 県 77.5 伏 2.9 深 16.1		1,046,042 (811,251)

年 間 取 水 量 (うち県水) (千m3)	年 間 給 水 量		一 日 当 り 給 水 量			施 設 能 力 (m3)	一 人 一 日 給 水 量			比 率				一 般 家 庭 使 用 量 (m3/月)	県 水 依 存 率 (%)
	(千m3)	有 効 水 量 有 収 水 量 (千m3)	計 画 日 最 大 (うち県水) (m3)	実 績 日 最 大 (うち県水) (m3)	実 績 日 平 均 (うち県水) (m3)		計 画 最 大 (%)	実 績 最 大 (%)	実 績 平 均 (%)	最 大 稼 働 (%)	負 荷 (%)	有 効 有 収 (%)	取 水 利 用 量 (%)		
15,188 (10,659)	15,188	14,375 13,235	63,500 (51,900)	45,934 (30,309)	41,612 (29,204)	48,200	444	362	328	95.3	90.6	94.6 87.1	100.0	17.1	66.0
8,896 (8,896)	8,896	8,553 8,381	38,900 (38,900)	26,168 (26,168)	24,373 (24,373)	38,900	450	318	296	67.3	93.1	96.1 94.2	100.0	18.7	100.0
14,566 (14,566)	14,566	13,646 13,617	<u>51,700</u> (51,700)	43,850 (43,850)	39,907 (39,907)	50,800	<u>418</u>	376	342	86.3	91.0	93.7 93.5	100.0	18.0	100.0
7,801 (7,801)	7,801	7,135 7,035	<u>31,900</u> (31,900)	23,957 (23,957)	21,373 (21,373)	31,900	<u>526</u>	418	373	75.1	89.2	91.5 90.2	100.0	15.4	100.0
13,125 (13,125)	13,125	12,237 12,166	74,300 (74,300)	37,429 (37,429)	35,959 (35,959)	58,300	600	331	318	64.2	96.1	93.2 92.7	100.0	13.6	100.0
10,067 (10,067)	10,067	9,785 9,779	<u>34,100</u> (34,100)	30,337 (30,337)	27,581 (27,581)	34,100	<u>345</u>	328	299	89.0	90.9	97.2 97.1	100.0	18.0	100.0
9,231 (9,231)	9,231	8,819 8,660	45,500 (45,500)	27,900 (27,900)	25,291 (25,291)	29,200	463	333	302	95.5	90.6	95.5 93.8	100.0	19.5	100.0
18,567 (13,981)	18,567	17,966 17,585	76,700 (58,700)	56,781 (43,951)	50,868 (38,305)	63,700	503	372	334	89.1	89.6	96.8 94.7	100.0	15.3	77.4
5,251 (5,251)	5,250	5,226 5,122	<u>21,600</u> (21,600)	16,178 (16,178)	14,384 (14,384)	21,600	<u>415</u>	331	294	74.9	88.9	99.5 97.6	100.0	17.7	100.0
2,927 (2,927)	2,927	2,844 2,844	13,100 (13,100)	8,852 (8,852)	8,019 (8,019)	13,100	428	315	286	67.6	90.6	97.2 97.2	100.0	18.9	100.0
5,356 (5,356)	5,356	5,134 5,134	<u>22,100</u> (22,100)	16,252 (16,252)	14,674 (14,674)	22,100	<u>402</u>	333	300	73.5	90.3	95.9 95.9	100.0	18.7	100.0
5,181 (5,181)	5,181	4,886 4,883	23,000 (23,000)	15,775 (15,775)	14,192 (14,192)	23,000	511	367	330	68.6	90.0	94.3 94.2	100.0	19.0	100.0
3,002 (3,002)	3,002	2,653 2,653	22,500 (22,500)	11,293 (11,293)	8,225 (8,225)	22,500	1,056	672	490	50.2	72.8	88.4 88.4	100.0	18.9	100.0
2,864 (2,864)	2,864	2,703 2,663	15,000 (15,000)	9,031 (9,031)	7,847 (7,847)	15,000	560	405	352	60.2	86.9	94.4 93.0	100.0	18.3	100.0
35,379 (34,763)	35,326	34,567 33,701	<u>127,850</u> (121,150)	103,072 (101,413)	96,519 (94,981)	128,700	<u>373</u>	311	291	80.1	93.6	97.9 95.4	99.9	17.1	98.4
348,469 (270,212)	347,395	330,167 321,791	1,346,750 (1,130,430)	1,039,195 (810,879)	951,505 (739,097)	1,357,780	430	351	322	76.5	91.6	95.0 92.6	99.7	17.6	78.0

西 三 河 地 域

事業主体	最終認可等			総人口 [上段:行政区域] [下段:事業区域] (人)	給水人口		給水 普及率 (%)	水源の種別 【年間取水量比】 (%)	浄水方法 【年間浄水量比】 (%)	日最大 取水量 (うち県水) (m3)
	事業 名	年 月 日 [下段:届出]	目 標 年		計 画 [下段:届出値] (人)	現 在 (人)				
岡 崎 市	5 拡 議	H 24. 3. 30	32	384,943	382,730	384,589	100.0	表 62.2 浅 4.8 伏 10.5 県 22.5	急 99.1 緩 0.6 膜 0.2	127,397 (28,850)
		R 2. 3. 19	12	384,767	396,900					
豊 田 市	8 拡	H 29. 3. 28	42	421,300	430,000	421,083	100.0	表 7.5 深 8.1 伏 0.2 県 75.5 浅 8.8	消 1.6 急 73.5 緩 13.1 膜 11.8	155,654 (115,935)
				421,238						
碧 南 市	3 拡	S 47. 11. 11	55	72,445	104,400	72,373	99.9	県 100.0		26,330 (26,330)
安 城 市	6 拡	H 27. 2. 16	36	188,568	191,000	188,449	99.9	深 28.3 県 71.7	急 100.0	63,563 (46,390)
知 立 市	2 拡 人	S 59. 3. 28		71,783	72,000	71,575	99.7	深 20.9 県 79.1	急 100.0	22,715 (18,050)
		H 21. 12. 21	30	71,783	74,200					
西 尾 市	変 更	H 30. 3. 26	39	168,754	174,400	164,792	97.8	深 11.1 県 88.9	消 100.0	59,202 (53,627)
幸 田 町	1 拡	R 2. 3. 6	11	42,566	46,500	42,501	99.9	県 100.0		14,743 (14,743)
計				1,350,359 1,349,898	1,401,030 1,403,230	1,345,362	99.7	表 19.4 浅 4.3 伏 2.9 深 8.9	県 64.6	469,604 (303,925)

東 三 河 地 域

事業主体	最終認可等			総人口 [上段:行政区域] [下段:事業区域] (人)	給水人口		給水 普及率 (%)	水源の種別 【年間取水量比】 (%)	浄水方法 【年間浄水量比】 (%)	日最大 取水量 (うち県水) (m3)
	事業 名	年 月 日 [下段:届出]	目 標 年		計 画 [下段:届出値] (人)	現 在 (人)				
豊 橋 市	2 整	H 25. 6. 7	32	370,174	380,000	370,013	100.0	表 0.4 深 12.5 伏 18.3 県 68.8	消 35.6 緩 64.4	131,471 (87,750)
豊 川 市	7 拡	H 25. 3. 12	33	183,796	186,100	183,401	99.8	浅 2.6 深 20.5 伏 15.2 県 61.7	消 8.7 膜 6.7 急 84.6	62,833 (39,577)
蒲 郡 市	2 拡 拡	S 61. 10. 31		79,254	96,000	79,095	99.8	県 100.0		30,868 (30,868)
		H 31. 2. 4	40	79,254	80,000					
新 城 市	7 拡 拡	H 29. 3. 24		43,343	46,093	42,936	99.4	表 34.0 浅 8.8 伏 24.5 県 32.7	消 6.4 急 23.7 緩 17.8 膜 52.1	26,170 (8,987)
		H 29. 12. 27	37	43,190	46,093					
田 原 市	変 更	H 26. 3. 28	34	58,789	66,100	58,741	99.9	深 4.5 県 95.5	消 100.0	24,081 (22,917)
計				735,356 735,203	774,293 758,293	734,186	99.9	表 3.0 浅 1.3 伏 14.3 深 11.3	県 70.0	275,423 (190,099)

年間 取水量 (うち県水) (千m3)	年間給水量		一日当り給水量			施設能力 (m3)	一人一日給水量			比率				一般 家庭 使用量 (m3/月)	県水 依存率 (%)
	(千m3)	有効水量 有収水量 (千m3)	計画日最大 (うち県水) (m3)	実績日最大 (うち県水) (m3)	実績日平均 (うち県水) (m3)		計画 最大 (%)	実績 最大 (%)	実績 平均 (%)	最大 稼働 (%)	負荷 (%)	有効 有収 (%)	取水 利用量 (%)		
42,266 (9,512)	42,049	41,764 41,143	150,000 (55,800)	127,782 (29,318)	115,203 (26,051)	155,007	378	332	300	82.4	90.2	99.3 97.8	99.5	19.5	22.9
52,547 (39,663)	50,839	47,126 45,520	164,700 (142,000)	150,122 (117,913)	139,286 (108,665)	171,862	384	357	331	87.4	92.8	92.7 89.5	96.7	19.0	78.5
8,493 (8,493)	8,493	8,116 8,022	41,800 (32,800)	26,185 (26,185)	23,268 (23,268)	41,800	400	362	322	62.6	88.9	95.6 94.5	100.0	16.0	100.0
20,649 (14,810)	20,649	20,409 19,992	68,200 (50,900)	61,251 (46,390)	56,573 (40,576)	68,200	358	325	300	89.8	92.4	98.8 96.8	100.0	17.1	75.7
7,724 (6,106)	7,572	7,513 7,387	26,100 (21,500)	22,400 (18,050)	20,745 (16,727)	28,300	352	313	290	79.2	92.6	99.2 97.6	98.0	15.2	80.6
19,361 (17,221)	19,361	18,583 18,556	63,200 (55,200)	59,202 (53,627)	53,044 (47,181)	63,300	367	359	322	93.5	89.6	96.0 95.8	100.0	19.1	90.6
4,938 (4,938)	4,938	4,677 4,576	17,600 (17,600)	14,743 (14,743)	13,532 (13,532)	17,600	378	347	318	83.8	91.8	94.7 92.7	100.0	19.6	100.0
155,978 (100,743)	153,901	148,188 145,196	531,600 (375,800)	461,685 (306,226)	421,651 (276,000)	546,069	379	343	313	84.5	91.3	96.3 94.3	98.7	18.5	66.3

年間 取水量 (うち県水) (千m3)	年間給水量		一日当り給水量			施設能力 (m3)	一人一日給水量			比率				一般 家庭 使用量 (m3/月)	県水 依存率 (%)
	(千m3)	有効水量 有収水量 (千m3)	計画日最大 (うち県水) (m3)	実績日最大 (うち県水) (m3)	実績日平均 (うち県水) (m3)		計画 最大 (%)	実績 最大 (%)	実績 平均 (%)	最大 稼働 (%)	負荷 (%)	有効 有収 (%)	取水 利用量 (%)		
41,314 (28,428)	41,258	39,951 38,412	147,000 (106,400)	131,325 (87,750)	113,035 (77,886)	138,300	387	355	305	95.0	86.1	96.8 93.1	99.9	16.8	66.8
21,442 (13,236)	21,442	20,225 19,785	70,900 (56,100)	62,833 (39,577)	58,744 (36,263)	70,205	383	343	320	89.5	93.5	94.3 92.3	100.0	17.6	63.0
9,879 (9,879)	9,879	9,187 9,180	33,500 (33,500)	30,868 (30,868)	27,066 (27,066)	36,975	419	390	342	83.5	87.7	93.0 92.9	100.0	17.2	100.0
7,123 (2,330)	6,462	5,276 5,016	21,202 (9,500)	21,237 (7,755)	17,704 (6,382)	27,043	460	495	412	78.5	83.4	81.6 77.6	90.7	18.7	36.5
7,716 (7,371)	7,681	7,162 6,833	33,960 (33,900)	24,081 (22,917)	21,044 (20,104)	33,960	524	410	358	70.9	87.4	93.2 89.0	99.5	21.6	95.2
87,474 (61,244)	86,722	81,801 79,226	306,562 (239,400)	270,344 (188,867)	237,593 (167,701)	306,483	404	368	324	88.2	87.9	94.3 91.4	99.1	17.5	69.9

第11表 水道統計調査の概要Ⅱ（財務編）

[単位（特記以外）：千円]

項 目	種 別 地 域 名	総 括					合 計 ① + ⑤	
		名古屋地域 ①	尾張地域 ②	西三河地域 ③	東三河地域 ④	愛知地域計 ⑤=②+③+④		
損益計算	総 収 益	43,443,863	54,762,243	27,795,754	13,927,691	96,485,688	139,929,551	
	給 水 収 益	38,634,196	43,718,887	21,215,168	11,371,433	76,305,488	114,939,684	
	他 会 計 補 助 金	178,525	2,404,785	2,225,002	406,522	5,036,309	5,214,834	
	総 費 用	44,133,327	49,154,823	25,736,167	12,767,503	87,658,493	131,791,820	
	当年度純利益（損益）	△ 689,464	5,607,420	2,059,587	1,160,188	8,827,195	8,137,731	
	累積利益（損益）余剰金	3,809,630	24,361,219	13,841,894	5,476,852	43,679,965	47,489,595	
資本的収支	収 入	資本的収入の計	4,233,538	9,662,669	5,384,982	2,467,947	17,515,598	21,749,136
		政 府 債	500,000	3,664,600	508,800	100,000	4,273,400	4,773,400
		機 構 債	—	746,200	789,600	924,600	2,460,400	2,460,400
		他会計出資金補助金	114,000	501,139	1,204,215	282,834	1,988,188	2,102,188
		他会計借入金	—	448	—	—	448	448
	国庫（県）補助金	113,138	374,199	251,508	237,531	863,238	976,376	
	支 出	資本的支出の計	25,116,657	27,778,420	16,407,001	6,912,345	51,097,766	76,214,423
		新設拡張事業費	—	1,497,756	1,174,069	1,499,819	4,171,644	4,171,644
		改良事業費	18,493,423	21,396,465	12,051,857	4,129,562	37,577,884	56,071,307
		企業債償還金	5,489,397	4,580,768	3,078,040	1,282,888	8,941,696	14,431,093
	他会計長期借入金返済金	—	—	—	—	—	—	
	資本的収入額が資本的支出額に不足する額	20,883,119	18,115,751	11,022,019	4,444,398	33,582,168	54,465,287	
費用分析	人 件 費	21.6%	7.7%	7.6%	8.0%	7.7%	12.3%	
		9,318,031	3,775,279	1,967,182	997,814	6,740,275	16,058,306	
	動 力 費	2.6%	2.1%	3.1%	3.2%	2.5%	2.6%	
		1,120,308	1,019,976	787,130	396,369	2,203,475	3,323,783	
	修 繕 費	0.9%	4.5%	3.9%	3.5%	4.2%	3.1%	
		404,837	2,213,413	996,736	435,049	3,645,198	4,050,035	
	薬 品 費	0.7%	0.1%	0.3%	0.3%	0.2%	0.4%	
		293,903	62,219	84,876	31,152	178,247	472,150	
	支 払 利 息	2.5%	1.8%	2.1%	1.6%	1.8%	2.1%	
		1,094,295	873,666	534,180	196,741	1,604,587	2,698,882	
	減 価 償 却 費	33.3%	33.1%	39.3%	37.1%	35.5%	34.8%	
		14,359,275	16,217,616	10,118,726	4,627,620	30,963,962	45,323,237	
	受 水 費	—	36.8%	26.3%	33.0%	33.2%	22.2%	
—		18,030,648	6,771,768	4,106,749	28,909,165	28,909,165		
委 託 料	7.7%	8.0%	8.0%	5.7%	7.7%	7.7%		
	3,312,594	3,917,453	2,058,555	705,339	6,681,347	9,993,941		
そ の 他	30.6%	5.9%	9.4%	7.7%	7.2%	15.0%		
	13,210,132	2,908,560	2,406,699	962,654	6,277,913	19,488,045		
合 計 （除受託工事費）	100.0%	100.0%	100.0%	100.0%	100.0%	100.0%		
	43,113,375	49,018,830	25,725,852	12,459,487	87,204,169	130,317,544		
職員数 [上段損益勘定分] (人)		1,196	472	237	133	842	2,038	
		1,335	711	360	179	1,250	2,585	
有収水量 [年間] (千m3)		263,610	321,786	145,195	79,226	546,207	809,817	
職員一人当業務量	A 給水量 [年間] (千m3/人)	232	736	649	652	698	425	
	B 営業収益	35,305	96,133	91,323	89,818	93,781	59,465	
	C 給水人口 (人)	2,055	6,266	5,677	5,520	5,982	3,677	
有収水量1m3当	D 供給単価 (円/m3)	146.56	135.86	146.11	143.53	139.70	141.93	
	E 給水原価 (円/m3)	161.24	133.04	155.23	137.52	139.59	146.64	
	F 資本単価 (円/m3)	58.62	86.73	101.35	92.00	91.38	80.72	

[単位（特記以外）：千円]

項 目	種別・地域	用水供給	名古屋地域	
	事業体名	愛知県営水	名古屋市	
損益計算	総収益	32,618,151	43,443,863	
	給水収益	28,882,974	38,634,196	
	他会計補助金	3,381,472	178,525	
	総費用	29,960,412	44,133,327	
	当年度純利益（損益）	2,657,739	△ 689,464	
	累積利益（損益）余剰金	7,460,182	3,809,630	
資本的収支	収入	資本的収入の計	8,699,499	4,233,538
		政府債	3,457,500	500,000
		機構債	—	—
		他会計出資金補助金	2,901,752	114,000
		他会計借入金	—	—
		国庫（県）補助金	1,499,132	113,138
	支出	資本的支出の計	25,221,098	25,116,657
		新設拡張事業費	7,246,123	—
		改良事業費	6,787,655	18,493,423
		企業債償還金	3,460,037	5,489,397
他会計長期借入金返済金		933,297	—	
	資本的収入額が資本的支出額に不足する額	16,521,599	20,883,119	
費用分析	人件費	6.8%	21.6%	
		2,035,863	9,318,031	
	動力費	5.2%	2.6%	
		1,561,050	1,120,308	
	修繕費	5.6%	0.9%	
		1,668,649	404,837	
	薬品費	2.6%	0.7%	
		786,471	293,903	
	支払利息	6.1%	2.5%	
		1,823,748	1,094,295	
	減価償却費	50.3%	33.3%	
		15,076,860	14,359,275	
	受水費	—	—	
	—	—		
委託料	7.3%	7.7%		
	2,191,825	3,312,594		
その他	16.1%	30.6%		
	4,815,946	13,210,132		
	合計	100.0%	100.0%	
	（除受託工事費）	29,960,412	43,113,375	
職員数 [上段損益勘定分]（人）		253	1,196	
		323	1,335	
有収水量 [年間]（千m3）		431,642	263,610	
職員一人当業務量	A 給水量 [年間]（千m3/人）	1,713	232	
	B 営業収益	114,162	35,305	
	C 給水人口（人）	—	2,055	
有収水量 1m3当	D 供給単価（円/m3）	66.91	146.56	
	E 給水原価（円/m3）	61.58	161.24	
	F 資本単価（円/m3）	39.15	58.62	

注1 表中の『△』表記は純損失である。

2 表中の『職員1人当業務量』におけるA、B、C、及び『有収水量1m3当』のD、E、Fの算式は次のとおり。

$$A = \frac{\text{年間給水量}}{\text{損益勘定職員数}}$$

$$B = \frac{\text{営業収益}}{\text{損益勘定職員数}}$$

$$C = \frac{\text{現在給水人口}}{\text{損益勘定職員数}}$$

$$D = \frac{\text{給水収益}}{\text{年間有収水量}}$$

$$E = \frac{\text{経常費用} \left(\begin{array}{l} \text{受託工事費} + \text{材料及び不用品} + \text{附帯} \\ \text{売価原価} + \text{事業費} \end{array} \right) - \text{長期前受金戻入}}{\text{年間有収水量}}$$

$$F = \frac{\text{支払利息} + \text{減価償却費} + \text{受水費} \times 0.6}{\text{年間有収水量}}$$

※ F 資本単価は単年度分のものである。

3 費用分析の割合は四捨五入のために合計が100%とならない場合がある。

種別・地域 事業体名		尾 張							
		一宮市	春日井市	小牧市	津島市	愛西市	犬山市	江南市	
項目									
損益計算	総収益	4,954,655	5,587,536	2,859,922	1,246,272	457,960	1,208,580	1,489,577	
	給水収益	4,447,795	3,859,347	2,039,749	1,144,910	345,279	1,026,522	1,266,799	
	他会計補助金	10,524	762,773	317,536	80	87,261	600	36,368	
	総費用	4,778,725	5,071,999	2,479,967	1,148,098	449,761	1,062,461	1,272,221	
	当年度純利益(損益)	175,930	515,537	379,955	98,174	8,199	146,119	217,356	
	累積利益(損益)余剰金	455,809	1,360,312	982,102	1,189,622	409,727	646,158	272,209	
資本的収支	収入	資本的収入の計	2,887,595	577,471	260,386	302,145	61,860	102,676	313,549
		政府債	2,250,000	—	—	106,600	—	—	150,000
		機構債	—	—	—	106,500	—	—	—
		他会計出資金補助金	217,497	9,302	149,782	20	—	1,727	886
		他会計借入金	—	—	—	—	—	—	448
	国庫(県)補助金	—	—	—	45,000	—	—	15,000	
	支出	資本的支出の計	4,977,036	1,589,383	1,198,516	681,397	179,464	469,042	954,583
		新設拡張事業費	122,514	—	250,645	—	—	—	71,019
		改良事業費	3,225,852	1,258,079	726,492	523,160	154,646	469,042	767,104
		企業債償還金	1,628,670	331,304	221,379	157,328	24,818	—	116,460
他会計長期借入金返済金		—	—	—	—	—	—	—	
	資本的収入額が資本的支出額に不足する額	2,089,441	1,011,912	938,130	379,252	117,604	366,366	641,034	
費用分解	人件費	14.4%	4.1%	7.6%	6.9%	15.5%	6.0%	6.1%	
		687,756	206,257	187,615	79,321	69,602	63,404	77,482	
	動力費	4.0%	2.3%	3.5%	3.2%	3.1%	4.3%	3.6%	
		191,961	114,248	87,915	36,596	13,944	45,526	45,634	
	修繕費	4.1%	1.6%	5.2%	5.1%	4.9%	3.1%	5.5%	
		194,235	80,937	127,964	58,500	21,938	32,473	70,377	
	薬品費	0.2%	—	0.1%	0.5%	0.3%	—	0.1%	
		10,414	0	3,005	6,268	1,342	0	1,673	
	支払利息	7.5%	1.1%	1.5%	1.9%	0.9%	—	1.9%	
		356,819	56,551	36,609	21,957	3,837	0	23,788	
	減価償却費	37.1%	34.8%	33.9%	27.1%	29.3%	30.5%	37.5%	
		1,774,542	1,764,295	840,806	311,212	131,901	323,912	476,238	
	受水費	19.8%	38.1%	39.1%	37.4%	35.7%	41.2%	27.0%	
		947,599	1,930,813	969,521	429,717	160,626	437,370	342,897	
委託料	4.2%	13.7%	6.5%	14.6%	—	11.1%	12.7%		
	200,802	695,205	161,658	168,193	0	117,835	161,331		
その他	8.7%	4.4%	2.6%	3.2%	10.4%	3.8%	5.7%		
	414,597	223,693	64,874	36,334	46,571	40,786	71,953		
合計 (除受託工事費)	100.0%	100.0%	100.0%	100.0%	100.0%	100.0%	100.0%		
	4,778,725	5,071,999	2,479,967	1,148,098	449,761	1,061,306	1,271,373		
職員数 [上段損益勘定分] (人)		74	24	26	8	8	8	11	
		106	41	35	10	10	15	19	
有収水量 [年間] (千m3)		38,062	32,914	18,863	6,740	2,680	9,218	9,874	
職員一人当業務量	A 給水量 [年間] (千m3/人)	559	1,484	781	982	371	1,303	971	
	B 営業収益	60,586	161,369	84,549	143,843	43,660	131,792	119,286	
	C 給水人口 (人)	5,099	12,736	5,676	7,582	3,180	9,075	8,368	
有収水量 1m3当	D 供給単価 (円/m3)	116.86	117.26	108.13	169.87	128.84	111.36	128.30	
	E 給水原価 (円/m3)	113.24	133.13	114.15	157.19	159.79	98.37	114.81	
	F 資本単価 (円/m3)	70.93	90.52	77.35	87.69	86.61	63.61	71.48	

[単位（特記以外）：千円]

地	域							1
岩倉市	稲沢市	清須市	あま市	蟹江町	海部南部水道企業団	丹羽広域事務組合	北名古屋水道企業団	
704,639	2,441,913	205,897	774,737	591,852	2,051,851	954,389	2,005,465	
544,245	2,140,534	168,325	622,125	528,280	1,743,796	735,907	1,798,391	
48,874	2,214	120	320	—	33,491	83,547	—	
652,189	2,132,180	182,131	726,027	610,196	2,052,011	869,493	1,685,932	
52,450	309,733	23,766	48,710	△ 18,344	△ 160	84,896	319,533	
1,689,802	1,609,804	150,135	353,243	948,275	672,377	582,463	735,550	
327,718	710,790	43,590	171,380	31,957	283,212	186,361	594,334	
200,000	300,000	—	—	—	—	60,000	—	
—	—	—	110,000	—	—	—	300,000	
—	87,884	—	1,067	—	—	—	—	
—	—	—	—	—	—	—	—	
—	120,000	4,925	—	—	—	16,000	—	
532,058	2,486,710	151,125	433,350	365,007	1,038,327	738,375	1,115,332	
34,986	—	—	—	4,023	53,481	—	—	
475,378	2,278,117	97,304	393,328	356,454	769,145	732,200	909,516	
21,136	208,593	52,580	40,022	4,530	215,701	6,175	205,816	
—	—	—	—	—	—	—	—	
204,340	1,775,920	107,535	261,970	333,050	755,115	552,014	520,998	
3.8%	7.0%	6.7%	5.6%	5.2%	13.9%	14.5%	10.8%	
24,889	149,701	11,353	40,768	31,680	284,979	126,424	179,671	
4.6%	2.7%	3.4%	2.3%	3.2%	1.8%	3.5%	2.7%	
29,797	56,537	5,810	16,557	19,489	37,959	30,287	45,598	
7.9%	5.1%	4.2%	7.5%	3.3%	4.8%	5.5%	2.7%	
51,296	109,253	7,120	54,460	19,832	98,264	47,999	44,862	
0.6%	0.1%	0.2%	—	0.1%	0.1%	0.1%	0.1%	
3,598	1,962	362	0	338	2,298	631	1,627	
0.1%	2.4%	4.6%	0.6%	0.0%	1.4%	0.5%	2.5%	
945	51,268	7,761	4,406	37	28,496	4,588	42,050	
27.7%	44.5%	33.1%	26.9%	21.7%	31.2%	27.6%	31.4%	
180,591	944,989	56,252	195,099	132,190	639,774	240,243	521,576	
37.5%	24.8%	37.7%	44.8%	51.4%	36.3%	34.0%	35.9%	
244,520	528,025	63,906	325,168	313,796	744,465	295,423	595,475	
14.9%	9.0%	5.0%	8.6%	10.0%	—	4.6%	7.7%	
97,065	190,610	8,475	62,360	61,315	0	39,880	128,577	
3.0%	4.4%	5.1%	3.7%	5.2%	10.5%	9.6%	6.1%	
19,488	93,330	8,673	27,209	31,519	215,776	83,827	101,339	
100.0%	100.0%	100.0%	100.0%	100.0%	100.0%	100.0%	100.0%	
652,189	2,125,675	169,712	726,027	610,196	2,052,011	869,302	1,660,775	
3	20	1	5	4	32	18	30	
8	31	3	9	8	45	28	36	
4,959	14,356	984	4,760	4,027	9,778	6,242	10,876	
1,866	770	1,033	1,031	1,176	331	385	381	
181,586	109,715	183,837	127,727	137,457	55,863	43,122	61,184	
15,905	6,732	8,276	8,948	8,847	2,632	3,245	3,298	
109.75	149.10	171.06	130.70	131.18	178.34	117.90	165.35	
113.80	131.45	151.64	138.26	141.15	187.21	125.14	137.93	
66.19	91.47	104.02	82.90	79.59	114.03	67.62	84.67	

項 目	種別・地域 事業体名	尾 張						
		瀬 戸 市	尾 張 旭 市	半 田 市	常 滑 市	東 海 市	大 府 市	知 多 市
損 益 計 算	総 収 益	2,880,438	1,322,867	2,106,807	1,425,898	2,166,961	2,017,284	1,182,871
	給 水 収 益	2,166,613	1,133,543	1,526,588	1,092,290	1,651,919	1,564,426	943,956
	他 会 計 補 助 金	1,268	2,357	247,404	—	69,618	117,321	90,330
	総 費 用	2,457,990	1,255,112	1,872,171	1,269,856	2,010,282	1,609,174	1,088,485
	当年度純利益（損益）	422,448	67,755	234,636	156,042	156,679	408,110	94,386
	累積利益（損益）余剰金	1,071,353	753,863	986,189	659,695	571,894	567,192	351,999
資 本 的 収 入 支 出	資 本 的 収 入 の 計	316,961	234,141	26,176	137,102	276,108	15,201	273,401
	政 府 債	—	—	—	—	—	—	200,000
	機 構 債	—	110,000	—	—	—	—	—
	他 会 計 出 資 金 補 助 金	4,917	4,480	1,786	—	—	—	—
	他 会 計 借 入 金	—	—	—	—	—	—	—
	国 庫（県）補 助 金	—	—	—	27,780	23,500	3,250	—
	資 本 的 支 出 の 計	1,220,747	620,706	462,778	798,896	733,460	525,605	682,687
	新 設 拡 張 事 業 費	—	—	—	165,512	326,512	32,853	343,982
	改 良 事 業 費	1,043,757	498,152	363,073	247,081	343,588	406,255	272,393
	企 業 債 償 還 金	176,990	122,554	99,228	89,303	63,360	84,341	66,312
他 会 計 長 期 借 入 金 返 済 金	—	—	—	—	—	—	—	
	資本的収入額が資本的支出額に 不足する額	903,786	386,565	436,602	661,794	457,352	510,404	409,286
費 用 分 析	人 件 費	8.4%	6.0%	5.0%	4.5%	3.7%	4.8%	7.3%
		205,306	75,015	90,522	57,330	74,836	77,439	78,998
	動 力 費	1.6%	0.2%	0.2%	0.3%	1.5%	1.5%	0.1%
		38,389	2,555	3,619	4,125	30,049	23,664	1,546
	修 繕 費	4.1%	4.4%	2.9%	1.2%	4.2%	2.5%	3.7%
		99,395	54,783	52,312	14,813	83,958	40,309	40,411
	薬 品 費	0.4%	0.0%	0.0%	0.0%	—	0.1%	0.0%
		9,366	48	35	413	0	1,221	101
	支 払 利 息	1.1%	1.2%	0.8%	1.4%	0.6%	1.0%	1.4%
		27,232	14,578	14,262	18,119	11,410	15,320	14,715
	減 価 償 却 費	33.1%	26.3%	28.4%	36.9%	37.1%	37.5%	24.2%
		811,030	328,961	512,001	465,809	746,539	603,563	263,289
	受 水 費	30.0%	45.0%	52.1%	42.5%	41.6%	40.1%	56.2%
	733,908	563,533	939,518	535,734	836,484	645,211	610,699	
委 託 料	8.5%	9.1%	6.9%	5.7%	8.0%	—	3.7%	
	209,332	113,889	123,909	72,174	160,813	0	40,027	
そ の 他	12.9%	7.8%	3.7%	7.4%	3.3%	12.6%	3.5%	
	316,016	97,734	67,428	93,118	66,193	202,447	37,799	
	合 計 （除受託工事費）	100.0%	100.0%	100.0%	100.0%	100.0%	100.0%	100.0%
		2,449,974	1,251,096	1,803,606	1,261,635	2,010,282	1,609,174	1,087,585
職員数 [上段損益勘定分] (人)		21	10	10	10	10	10	18
		33	13	16	15	14	16	23
有収水量 [年間] (千m3)		13,235	8,381	13,617	7,035	12,166	9,779	8,660
職 員 一 人 当 業 務 量	A 給水量 [年間] (千m3/人)	723	890	1,457	780	1,313	1,007	513
	B 営業収益	119,287	114,348	164,302	112,061	173,328	164,884	53,189
	C 給水人口 (人)	6,045	8,239	11,661	5,734	11,305	9,236	4,649
有 収 水 量 1m3当	D 供給単価 (円/m3)	163.70	135.25	112.11	155.27	135.78	159.98	109.00
	E 給水原価 (円/m3)	157.12	132.50	118.04	137.91	137.59	138.80	114.15
	F 資本単価 (円/m3)	96.61	81.33	80.05	114.48	103.55	102.87	74.41

[単位（特記以外）：千円]

地	域							2
	刈谷市	高浜市	阿久比町	東浦町	武豊町	南知多町	美浜町	
2,681,034	784,794	566,468	940,637	813,880	695,004	478,883	7,163,172	
2,114,121	697,868	409,217	733,770	644,962	439,143	401,907	5,786,560	
188,591	152	841	—	23,263	149,592	—	130,340	
2,666,568	725,717	534,755	772,929	697,780	664,218	432,880	5,923,515	
14,466	59,077	31,713	167,708	116,100	30,786	46,003	1,239,657	
2,794,388	238,050	193,332	1,012,634	464,085	432,693	179,003	2,027,261	
465,144	74,194	12,403	53,099	44,204	162,139	129,203	588,169	
300,000	20,000	—	—	—	—	78,000	—	
—	—	—	—	—	119,700	—	—	
—	3,635	1,188	1,293	1,854	13,088	—	733	
—	—	—	—	—	—	—	—	
—	—	—	—	26,120	21,764	46,000	24,860	
912,590	364,962	127,822	293,336	352,578	299,913	254,952	3,217,683	
75,055	—	4,418	—	11,751	—	1,005	—	
732,616	310,296	109,306	291,241	307,367	171,929	249,292	2,914,302	
104,919	54,666	14,098	2,095	33,460	127,984	3,565	303,381	
—	—	—	—	—	—	—	—	
447,446	290,768	115,419	240,237	308,374	137,774	125,749	2,629,514	
4.2%	6.9%	7.7%	8.5%	1.7%	6.1%	6.7%	9.2%	
111,667	49,872	41,142	65,715	12,017	40,705	29,063	544,750	
2.8%	1.7%	1.1%	0.3%	0.6%	1.1%	0.1%	0.5%	
74,019	12,420	5,829	2,410	4,314	7,009	578	31,592	
10.4%	3.0%	6.7%	3.6%	3.2%	3.0%	5.2%	6.4%	
278,029	21,569	35,732	27,988	22,069	20,253	22,576	379,706	
0.5%	0.0%	—	—	0.0%	0.0%	0.0%	0.1%	
13,204	317	0	0	17	332	10	3,637	
0.9%	1.6%	0.7%	0.0%	0.7%	3.9%	0.2%	0.8%	
23,477	11,574	3,802	198	5,151	26,131	860	47,725	
31.8%	28.9%	33.7%	33.4%	32.3%	37.0%	36.1%	30.9%	
849,215	209,437	180,391	258,013	225,120	245,936	156,099	1,828,593	
36.1%	46.7%	35.8%	47.3%	48.9%	37.9%	46.2%	36.9%	
961,528	338,880	191,383	365,908	340,873	251,606	199,813	2,186,249	
9.9%	7.8%	10.1%	4.8%	7.9%	6.9%	2.4%	9.8%	
264,337	56,258	53,987	36,929	54,904	45,802	10,432	581,354	
3.4%	3.5%	4.2%	2.0%	4.8%	4.0%	3.1%	5.4%	
91,092	25,390	22,489	15,768	33,315	26,444	13,449	319,909	
100.0%	100.0%	100.0%	100.0%	100.0%	100.0%	100.0%	100.0%	
2,666,568	725,717	534,755	772,929	697,780	664,218	432,880	5,923,515	
19	7	6	8	2	6	4	59	
28	7	10	14	5	9	8	96	
17,585	5,117	2,844	5,134	4,883	2,653	2,663	33,701	
977	750	488	670	2,591	500	716	599	
116,558	101,974	70,314	92,938	334,045	76,182	101,168	102,842	
8,024	6,978	4,680	6,107	21,514	2,800	5,579	5,613	
120.22	136.25	143.89	142.92	132.08	165.53	150.92	171.70	
137.08	128.02	150.85	120.12	117.91	218.96	140.37	150.44	
82.43	82.85	105.14	93.06	89.04	159.45	103.96	94.60	

[単位（特記以外）：千円]

項 目	種別・地域	西 三 河 地 域						
	事業体名	岡 崎 市	豊 田 市	碧 南 市	安 城 市	知 立 市	西 尾 市	幸 田 町
損 益 計 算	総 収 益	7,115,174	10,644,379	1,426,299	3,275,318	1,239,911	3,285,091	809,582
	給 水 収 益	5,747,516	7,678,105	1,078,928	2,526,278	990,510	2,560,380	633,451
	他 会 計 補 助 金	194,007	1,371,546	—	269,906	504	354,870	34,169
	総 費 用	6,872,330	10,112,079	1,269,760	2,809,490	1,201,576	2,817,704	653,228
	当年度純利益（損益）	242,844	532,300	156,539	465,828	38,335	467,387	156,354
	累積利益（損益）余剰金	2,748,484	832,300	1,574,502	1,851,196	3,377,049	2,942,838	515,525
資 本 的 収 入 支 出	資 本 的 収 入 の 計	2,101,719	1,953,728	206,848	413,600	232,703	408,231	68,153
	政 府 債	—	300,000	—	—	30,000	178,800	—
	機 構 債	789,600	—	—	—	—	—	—
	他 会 計 出 資 金 補 助 金	802,992	208,095	3,751	159,864	19,613	9,900	—
	他 会 計 借 入 金	—	—	—	—	—	—	—
	国 庫（県）補 助 金	18,012	141,396	—	65,100	12,500	—	14,500
	資 本 的 支 出 の 計	4,781,163	6,637,964	714,874	1,793,254	788,376	1,376,285	315,085
	新 設 拡 張 事 業 費	95,043	726,151	213,337	112,722	—	—	26,816
	改 良 事 業 費	3,275,845	4,421,152	497,786	1,606,652	694,593	1,268,853	286,976
	企 業 債 償 還 金	1,308,533	1,490,661	3,751	73,880	93,783	107,432	—
他 会 計 長 期 借 入 金 返 済 金	—	—	—	—	—	—	—	
	資本的収入額が資本的支出額に 不足する額	2,679,444	4,684,236	508,026	1,379,654	555,673	968,054	246,932
費 用 分 析	人 件 費	10.6%	6.8%	6.3%	6.1%	7.8%	6.0%	5.8%
		730,928	683,724	79,578	172,188	93,487	169,517	37,760
	動 力 費	4.1%	3.0%	1.3%	2.6%	3.1%	2.5%	1.1%
		280,092	303,686	16,769	72,008	36,667	70,719	7,189
	修 繕 費	5.2%	1.4%	0.6%	8.8%	5.7%	5.1%	4.4%
		359,281	141,264	8,131	245,986	68,971	144,321	28,782
	薬 品 費	0.7%	0.2%	0.0%	0.2%	0.5%	—	0.1%
		49,712	22,662	326	5,880	5,863	0	433
	支 払 利 息	3.2%	2.7%	0.1%	0.4%	1.5%	0.4%	—
		218,487	273,824	703	11,967	18,267	10,932	0
	減 価 償 却 費	40.3%	45.2%	33.7%	34.1%	29.3%	30.0%	30.8%
		2,772,623	4,567,256	428,061	953,726	352,179	843,830	201,051
	受 水 費	11.1%	25.0%	46.0%	35.9%	34.4%	41.2%	49.0%
	762,108	2,527,056	584,241	1,003,906	413,280	1,161,014	320,163	
委 託 料	8.9%	9.9%	6.2%	4.7%	—	8.4%	—	
	612,865	1,000,259	78,805	131,333	0	235,293	0	
そ の 他	15.8%	5.9%	5.8%	7.3%	17.7%	6.4%	8.9%	
	1,085,742	592,348	73,146	203,105	212,862	181,646	57,850	
合 計 （除受託工事費）	100.0%	100.0%	100.0%	100.0%	100.0%	100.0%	100.0%	
	6,871,838	10,112,079	1,269,760	2,800,099	1,201,576	2,817,272	653,228	
職 員 数 [上段損益勘定分]（人）	77	86	8	28	12	20	6	
	112	128	17	47	21	26	9	
有 収 水 量 [年間]（千m3）	41,143	45,520	8,022	19,992	7,387	18,556	4,575	
職 員 一 人 当 業 務 量	A 給水量 [年間]（千m3/人）	546	591	1,062	737	631	968	823
	B 営業収益	76,320	89,445	137,645	96,872	82,783	130,685	108,995
	C 給水人口（人）	4,995	4,896	9,047	6,730	5,965	8,240	7,084
有 収 水 量 1m3当	D 供給単価（円/m3）	139.70	168.68	134.50	126.36	134.09	137.98	138.43
	E 給水原価（円/m3）	146.31	191.34	136.29	126.71	144.25	139.12	117.17
	F 資本単価（円/m3）	83.81	139.66	97.15	78.43	83.72	83.60	85.92

[単位（特記以外）：千円]

種別・地域		東 三 河 地 域				
		豊 橋 市	豊 川 市	蒲 郡 市	新 城 市	田 原 市
項 目		事業体名				
損益計算	総 収 益	6,097,883	3,421,695	1,792,788	1,474,410	1,140,915
	給 水 収 益	5,168,612	2,927,458	1,336,691	946,742	991,930
	他 会 計 補 助 金	6,028	1,389	212,616	185,879	610
	総 費 用	5,645,454	2,868,483	1,637,664	1,479,165	1,136,737
	当年度純利益（損益）	452,429	553,212	155,124	△ 4,755	4,178
	累積利益（損益）余剰金	2,341,128	2,087,852	226,268	190,717	630,887
資本的収支	資本的収入の計	915,075	279,438	228,759	728,125	316,550
	政 府 債	—	—	—	—	100,000
	機 構 債	500,000	—	—	424,600	—
	他会計出資金補助金	12,692	20,237	—	203,600	46,305
	他会計借入金	—	—	—	—	—
	国庫（県）補助金	272	—	70,719	31,540	135,000
	資本的支出の計	2,608,474	1,603,071	859,751	1,262,961	578,088
	新設拡張事業費	1,444,108	—	—	55,711	—
	改良事業費	687,126	1,335,986	816,457	716,494	573,499
	企業債償還金	477,164	267,085	43,294	490,756	4,589
	他会計長期借入金返済金	—	—	—	—	—
資本的収入額が資本的支出額に不足する額	1,693,399	1,323,633	630,992	534,836	261,538	
費用分解	人 件 費	10.9%	7.1%	4.9%	5.0%	5.4%
		579,199	203,146	81,002	73,303	61,164
	動 力 費	3.2%	3.4%	0.2%	6.4%	2.5%
		172,686	98,329	3,082	94,242	28,030
	修 繕 費	4.5%	0.4%	5.2%	4.1%	3.0%
		242,345	11,975	85,141	61,127	34,461
	薬 品 費	0.2%	0.2%	0.1%	0.9%	0.1%
		9,654	5,878	2,032	12,828	760
	支 払 利 息	1.2%	1.4%	0.3%	6.0%	0.1%
		61,598	40,816	4,810	88,654	863
	減 価 償 却 費	34.7%	39.2%	32.8%	50.3%	32.7%
		1,851,396	1,124,308	536,465	743,757	371,694
	受 水 費	35.0%	30.0%	40.9%	12.5%	46.0%
	1,869,341	861,114	669,389	184,332	522,573	
委 託 料	—	11.9%	10.7%	9.3%	4.6%	
	0	340,789	175,232	137,361	51,957	
そ の 他	10.3%	6.3%	4.9%	5.6%	5.7%	
	551,575	182,128	80,511	83,205	65,235	
合 計 （除受託工事費）	100.0%	100.0%	100.0%	100.0%	100.0%	
	5,337,794	2,868,483	1,637,664	1,478,809	1,136,737	
職員数 [上段損益勘定分]（人）		79	23	11	12	8
		92	40	19	15	13
有収水量 [年間]（千m3）		38,412	19,785	9,180	5,016	6,833
職員一人当業務量	A 給水量 [年間]（千m3/人）	522	932	898	539	960
	B 営業収益	69,706	132,218	128,129	80,820	127,347
	C 給水人口（人）	4,684	7,974	7,190	3,578	7,343
有収水量1m3当	D 供給単価（円/m3）	134.56	147.96	145.61	188.74	145.17
	E 給水原価（円/m3）	124.16	123.88	160.42	233.02	151.27
	F 資本単価（円/m3）	79.00	85.00	102.71	188.00	100.41

第 12 表 一般家庭用水道料金一覧表 (φ13mm)

水道事業者	施行年月日	体系	基本		超過料金		メーター 使用料 (円/月)	換算料金 (消費税を含む) (円)			
			水量 (m ³)	料金 (円/月)				10m ³	20m ³	30m ³	
尾張 地域	一宮市	R 1. 10. 1	口径別	10	666	11～25 = 125 円 51～* = 252 円	26～50 = 190 円	—	666	1,920	3,499
	春日井市	R 1. 10. 1	口径別	—	825	1～10 = 21 円 21～30 = 152 円	11～20 = 113 円 31～40 = 194 円	—	1,034	2,167	3,685
	小牧市	R 1. 10. 1	口径別	5	660	6～20 = 83 円 41～60 = 165 円	21～40 = 132 円 61～ = 193 円	—	1,072	1,897	3,217
	津島市	R 1. 10. 1	口径別	—	863	1～10 = 71 円 21～50 = 187 円	11～20 = 110 円 51～80 = 225 円	—	1,573	2,673	4,543
	愛西市	R 1. 10. 1	用途別	10	1,320	11～20 = 149 円 31～40 = 193 円	21～30 = 182 円 41～75 = 242 円	—	1,320	2,805	4,620
	犬山市	R 1. 10. 1	用途別	5	500	6～10 = 40 円 21～30 = 133 円	11～20 = 78 円 31～ = 155 円	—	698	1,479	2,810
	江南市	R 2. 4. 1	口径別	—	605	1～10 = 77 円 21～40 = 176 円	11～20 = 110 円 41～80 = 198 円	—	1,375	2,475	4,235
	岩倉市	R 1. 10. 1	用途別	5	550	6～10 = 88 円 21～30 = 138 円	11～20 = 116 円 31～40 = 176 円	44	1,030	2,180	3,560
	稲沢市	R 1. 10. 1	口径別	—	770	1～10 = 66 円 21～30 = 165 円	11～20 = 110 円 31～40 = 231 円	—	1,430	2,530	4,180
	清須市	R 1. 10. 1	口用併	6	687	7～10 = 11 円 21～30 = 233 円	11～20 = 169 円 31～50 = 272 円	—	731	2,425	4,757
	あま市	R 1. 10. 1	用途別	10	1,210	11～20 = 138 円 31～40 = 176 円	21～30 = 160 円 41～50 = 198 円	—	1,210	2,585	4,180
	蟹江町	R 1. 10. 1	用途別	10	1,265	11～20 = 176 円 41～ = 231 円	21～40 = 198 円	—	1,265	3,025	5,005
	海部南部(企)	R 1. 10. 1	口径別	—	968	1～10 = 88 円 21～40 = 231 円	11～20 = 165 円 41～80 = 248 円	—	1,848	3,498	5,808
	丹羽広域(事)	R 1. 10. 1	口径別	—	418	1～10 = 42 円 21～30 = 183 円	11～20 = 114 円 31～40 = 220 円	—	836	1,980	3,806
	北名古屋(企)	R 1. 10. 1	口径別	—	660	1～10 = 77 円 31～50 = 198 円	11～30 = 143 円 51～* = 242 円	—	1,430	2,860	4,290
	瀬戸市	R 1. 10. 1	用途別	10	1,072	11～20 = 171 円 51～ = 281 円	21～50 = 220 円	44	1,116	2,821	5,021
	尾張旭市	R 1. 10. 1	口径別	—	550	1～10 = 77 円 21～30 = 165 円	11～20 = 138 円 31～50 = 198 円	—	1,320	2,695	4,345
	半田市	R 1. 10. 1	口径別	—	561	1～10 = 44 円 21～30 = 143 円	11～20 = 94 円 31～50 = 149 円	—	1,000	1,930	3,360
	常滑市	R 1. 10. 1	口径別	—	440	1～10 = 80 円 21～30 = 164 円	11～20 = 111 円 31～50 = 221 円	—	1,243	2,354	3,993
	東海市	R 1. 10. 1	口径別	—	550	1～5 = 64 円 11～20 = 110 円	6～10 = 68 円 21～30 = 155 円	—	1,210	2,310	3,861
大府市	R 1. 10. 1	口径別	—	660	1～10 = 94 円 21～30 = 193 円	11～20 = 127 円 31～50 = 238 円	—	1,590	2,860	4,780	
知多市	R 1. 10. 1	口径別	—	330	1～10 = 61 円 21～40 = 136 円	11～20 = 128 円 40～ = 190 円	—	935	2,211	3,575	
刈谷市	R 1. 10. 1	口径別	—	539	1～10 = 61 円 21～40 = 127 円	11～20 = 88 円 41～60 = 171 円	—	1,144	2,024	3,289	
高浜市	R 1. 10. 1	口径別	—	605	1～8 = 36 円 21～30 = 154 円	9～20 = 122 円 31～50 = 198 円	—	1,139	2,360	3,900	

注 1：全ての料金について総額表示（消費税加算）。

なお、超過料金（従量料金）についても消費税加算表示であるため、料金換算方法によっては実際の換算料金と若干の差異が生じる

注 2：料金を統一していない水道事業者については、代表的なものを記載している。

注 3：地域の平均は単純平均である。

令和3年3月31日 現在

水道事業者	施行年月日	体系	基本		超過料金		メーター 使用料 (円/月)	換算料金 (消費税を含む) (円)			
			水量 (m ³)	料金 (円/月)					10m ³	20m ³	30m ³
尾張 地域	阿久比町	R 1. 10. 1	用途別	10	1,320	11~20 = 149円 51~ = 220円	21~50 = 176円	—	1,320	2,805	4,565
	東浦町	R 1. 10. 1	口径別	—	429	1~10 = 66円 21~30 = 179円	11~20 = 139円 30~50 = 211円	—	1,089	2,475	4,268
	武豊町	R 1. 10. 1	口径別	—	550	1~10 = 55円 21~30 = 154円	11~20 = 143円 31~50 = 171円	—	1,100	2,530	4,070
	南知多町	R 1. 10. 1	用途別	10	1,362	11~20 = 155円	21~ = 248円	42	1,404	2,954	5,434
	美浜町	R 1. 10. 1	口径別	—	539	1~6 = 55円 21~40 = 163円	7~20 = 128円 41~60 = 209円	—	1,375	2,655	4,280
	愛知中部(企)	R 1. 10. 1	口径別	—	880	1~10 = 45円 21~30 = 172円	11~20 = 144円 31~50 = 199円	—	1,331	2,772	4,488
	平均								1,194	2,475	4,181
西三河 地域	岡崎市	R 1. 10. 1	口径別	—	572	1~10 = 72円 26~50 = 172円	11~25 = 140円 51~ = 221円	—	1,287	2,684	4,240
	豊田市	R 1. 10. 1	口径別	—	979	1~20 = 89円 41~60 = 265円	21~40 = 177円 61~ = 342円	—	1,870	2,761	4,532
	碧南市	R 1. 10. 1	口径別	—	660	1~10 = 39円 21~50 = 171円	11~20 = 105円 51~* = 198円	—	1,045	2,090	3,795
	安城市	R 1. 10. 1	口径別	—	660	1~10 = 55円 21~30 = 138円	11~20 = 99円 31~50 = 182円	—	1,210	2,200	3,575
	知立市	R 1. 10. 1	口径別	—	616	1~10 = 74円 21~30 = 142円	11~20 = 106円 31~50 = 173円	—	1,353	2,409	3,828
	西尾市	R 1. 10. 1	口径別	—	605	1~10 = 48円 21~40 = 174円	11~20 = 125円 41~90 = 239円	—	1,089	2,343	4,081
	幸田町	R 1. 10. 1	口径別	—	990	1~12 = 55円 21~50 = 143円	13~20 = 99円 51~* = 176円	—	1,540	2,442	3,872
平均								1,342	2,418	3,989	
東三河 地域	豊橋市	R 1. 10. 1	口径別	—	583	1~10 = 31円 21~50 = 101円	11~20 = 62円 51~* = 176円	—	891	1,507	2,519
	豊川市	R 1. 10. 1	口径別	—	660	1~10 = 50円 21~30 = 154円	11~20 = 105円 31~50 = 187円	—	1,155	2,200	3,740
	蒲郡市	R 1. 10. 1	口用併	—	583	1~10 = 67円 21~30 = 172円	11~20 = 139円 31~50 = 194円	—	1,254	2,640	4,356
	新城市	R 2. 4. 1	口径別	—	814	1~10 = 83円 21~30 = 187円	11~20 = 132円 31~50 = 231円	—	1,639	2,959	4,829
	田原市	R 1. 10. 1	口径別	—	935	1~10 = 66円 21~30 = 121円	11~20 = 77円 31~50 = 143円	—	1,595	2,365	3,575
	平均								1,307	2,334	3,804
名古屋 地域	名古屋市	R 1. 10. 1	口用併	6	687	7~10 = 11円 21~30 = 233円	11~20 = 169円 31~50 = 272円	—	731	2,425	4,757
	平均								731	2,425	4,757
全県平均									1,221	2,448	4,119

場合がある。

第 13 表 一般家庭用の水道使用状況（実績）

事業 者	料 金 系 体	年間有収水量 (千m3)	給水契約件数 (件)	年間給水収益 (千円)	1ヶ月使用量 (m3)	1ヶ月平均 水道料金 (円)	
							【A】
尾 張 地 域	一 宮 市	口径別	27,825	131,421	3,251,534	17.6	2,062
	春 日 井 市	口径別	27,134	125,603	2,902,119	18.0	1,925
	小 牧 市	口径別	10,956	49,013	868,331	18.6	1,476
	津 島 市	口径別	4,895	24,372	776,397	16.7	2,655
	愛 西 市	用途別	2,531	10,168	331,514	20.7	2,717
	犬 山 市	用途別	6,658	29,084	557,046	19.1	1,596
	江 南 市	口径別	7,194	32,450	862,569	18.5	2,215
	岩 倉 市	用途別	3,681	17,833	394,827	17.2	1,845
	稻 沢 市	口径別	8,389	35,513	1,096,067	19.7	2,572
	清 須 市	口用併	768	3,447	114,392	18.6	2,765
	あ ま 市	用途別	4,237	17,733	549,250	19.9	2,581
	蟹 江 町	用途別	2,393	12,323	345,329	16.2	2,335
	海部南部(企)	口径別	7,148	39,278	1,096,452	15.2	2,326
	丹羽広域(事)	口径別	4,850	21,085	544,497	19.2	2,152
	北名古屋(企)	口径別	7,630	33,992	1,262,321	18.7	3,095
	瀬 戸 市	用途別	10,943	53,334	1,763,108	17.1	2,755
	尾 張 旭 市	口径別	6,123	27,275	828,136	18.7	2,530
	半 田 市	口径別	10,222	47,352	953,580	18.0	1,678
	常 滑 市	口径別	4,101	22,162	556,934	15.4	2,094
	東 海 市	口径別	8,108	49,599	1,155,290	13.6	1,941
大 府 市	口径別	6,658	30,789	927,839	18.0	2,511	
知 多 市	口径別	7,923	33,821	879,723	19.5	2,168	
刈 谷 市	口径別	11,499	62,700	1,382,444	15.3	1,837	
高 浜 市	口径別	4,113	19,394	540,810	17.7	2,324	
阿 久 比 町	用途別	2,407	10,589	316,873	18.9	2,494	

注：1世帯1契約のみのものを対象とし、集合は除外。

事業者		料金体系	年間有収水量 (千m ³)	給水契約件数 (件)	年間給水収益 (千円)	1ヶ月使用量 (m ³)	1ヶ月平均 水道料金 (円)
			【A】	【B】	【C】	【A/12B】	【C/12B】
尾張地域	東浦町	口径別	4,086	18,195	533,949	18.7	2,445
	武豊町	口径別	3,845	16,896	473,172	19.0	2,334
	南知多町	用途別	1,531	6,753	269,992	18.9	3,332
	美浜町	口径別	1,781	8,112	263,257	18.3	2,704
	愛知中部(企)	口径別	27,616	134,875	4,236,851	17.1	2,618
	計		237,245	1,125,161	30,034,603	17.6	2,224
西三河地域	岡崎市	口径別	29,659	126,462	4,024,341	19.5	2,652
	豊田市	口径別	28,144	123,725	4,411,188	19.0	2,971
	碧南市	口径別	3,831	19,977	528,394	16.0	2,204
	安城市	口径別	13,315	64,840	1,658,817	17.1	2,132
	知立市	口径別	6,288	34,568	824,057	15.2	1,987
	西尾市	口径別	12,898	56,352	1,550,879	19.1	2,293
	幸田町	口径別	3,533	15,021	467,255	19.6	2,592
	計		97,668	440,945	13,464,931	18.5	2,545
東三河地域	豊橋市	口径別	30,088	149,090	3,855,701	16.8	2,155
	豊川市	口径別	15,390	72,663	2,031,760	17.6	2,330
	蒲郡市	口用併	6,445	31,316	823,587	17.2	2,192
	新城市	口径別	3,396	15,138	631,336	18.7	3,475
	田原市	口径別	5,651	21,820	748,128	21.6	2,857
	計		60,970	290,027	8,090,512	17.5	2,325
愛知地域計			395,883	1,856,133	51,590,046	17.8	2,316
名古屋地域	名古屋市	口用併	102,336	502,968	13,064,517	17.0	2,165
	計		102,336	502,968	13,064,517	17.0	2,165
計			498,219	2,359,101	64,654,563	17.6	2,284

第 14 表 用途別年間有収水量及び給水契約数表

事業 者	項 目	有 収 水 量 (千m3)							共 用 栓 公 共 栓	合 計
		家 庭 用		営 業 用	工 場 用	官 公 署 学 校 用	公 衆 浴 場 用	そ の 他		
		一 般	集 合							
尾 張 地 域	一 宮 市	27,825	3,501	5,204	—	1,431	68	33	—	38,062
	春 日 井 市	27,134	2,574	1,534	608	1,046	—	18	—	32,914
	小 牧 市	10,956	1,397	1,921	2,220	462	—	286	1,621	18,863
	津 島 市	4,895	671	537	330	106	2	199	—	6,740
	愛 西 市	2,531	83	—	—	65	—	—	1	2,680
	犬 山 市	6,658	—	2,560	—	—	—	—	—	9,218
	江 南 市	7,194	1,001	1,145	314	184	—	36	—	9,874
	岩 倉 市	3,681	745	415	—	102	—	—	16	4,959
	稲 沢 市	8,389	2,128	1,494	532	400	3	190	1,220	14,356
	清 須 市	768	—	54	91	28	—	11	32	984
	あ ま 市	4,237	—	86	—	98	—	—	339	4,760
	蟹 江 町	2,393	796	434	146	121	1	136	—	4,027
	海部南部(企)	7,148	—	—	2,187	443	—	—	—	9,778
	丹羽広域(事)	4,850	243	579	402	166	—	2	—	6,242
	北名古屋(企)	7,630	1,051	1,143	456	378	2	216	—	10,876
	瀬 戸 市	10,943	—	2,240	—	—	9	39	4	13,235
	尾 張 旭 市	6,123	1,296	733	96	125	—	—	8	8,381
	半 田 市	10,222	896	1,287	787	396	3	24	2	13,617
	常 滑 市	4,101	200	1,709	1,025	—	—	—	—	7,035
	東 海 市	8,108	2,084	1,002	397	568	7	—	—	12,166
	大 府 市	6,658	1,281	872	583	312	5	28	40	9,779
	知 多 市	7,923	—	140	367	220	—	10	—	8,660
	刈 谷 市	11,499	2,444	1,644	1,218	462	—	318	—	17,585
	高 浜 市	4,113	28	527	302	146	—	1	—	5,117
	阿 久 比 町	2,407	41	333	—	62	—	—	1	2,844
	東 浦 町	4,086	297	624	—	106	—	21	—	5,134
	武 豊 町	3,845	159	334	437	105	—	3	—	4,883
	南 知 多 町	1,531	130	871	—	121	—	—	—	2,653
	美 浜 町	1,781	45	607	170	60	—	—	—	2,663
	愛知中部(企)	27,616	—	1,770	1,632	1,097	—	1,586	—	33,701
	計	237,245	23,091	31,799	14,300	8,810	100	3,157	3,284	321,786

給 水 契 約 数 (件)									家庭用(一般)の 給 水 収 益 (水道料金:千円)
家 庭 用		営 業 用	工 場 用	官 公 署 学 校 用	公 衆 浴 場 用	そ の 他	共 用 栓 公 共 栓	合 計	
一 般	集 合								
131,421	1,623	11,548	—	848	14	556	—	146,010	3,251,534
125,603	1,004	3,060	483	709	—	1,239	—	132,098	2,902,119
49,013	7,745	3,104	1,062	261	—	149	596	61,930	868,331
24,372	178	1,515	535	121	1	253	—	26,975	776,397
10,168	28	—	—	59	—	—	15	10,270	331,514
29,084	—	2,247	—	—	—	—	—	31,331	557,046
32,450	4,021	2,635	773	164	—	1,129	—	41,172	862,569
17,833	134	718	—	103	—	5	589	19,382	394,827
35,513	15,640	3,360	324	314	1	2,793	481	58,426	1,096,067
3,447	—	112	42	23	—	52	53	3,729	114,392
17,733	—	148	—	97	—	—	122	18,100	549,250
12,323	203	986	73	140	1	347	—	14,073	345,329
39,278	—	—	1,042	428	—	—	—	40,748	1,096,452
21,085	131	1,750	321	353	—	9	—	23,649	544,497
33,992	2,295	2,395	512	246	1	1,807	—	41,248	1,262,321
53,334	—	3,794	—	—	5	951	22	58,106	1,763,108
27,275	293	1,873	80	123	—	—	84	29,728	828,136
47,352	270	1,785	126	271	2	90	5	49,901	953,580
22,162	57	3,970	216	—	—	—	—	26,405	556,934
49,599	373	1,480	334	246	1	—	—	52,033	1,155,290
30,789	391	1,479	408	178	1	202	617	34,065	927,839
33,821	—	213	49	260	—	26	—	34,369	879,723
62,700	1,353	2,462	569	331	—	396	—	67,811	1,382,444
19,394	252	1,151	220	99	1	5	—	21,122	540,810
10,589	27	349	—	67	—	—	30	11,062	316,873
18,195	60	620	—	118	—	59	—	19,052	533,949
16,896	58	671	113	133	—	1	—	17,872	473,172
6,753	82	1,238	—	141	—	—	—	8,214	269,992
8,112	39	899	40	86	—	—	—	9,176	263,257
134,875	573	4,015	3,119	1,585	—	5,695	—	149,862	4,236,851
1,125,161	36,830	59,577	10,441	7,504	28	15,764	2,614	1,257,919	30,034,603

事業 者	項 目	有 収 水 量 (千m3)								合 計
		家 庭 用		営 業 用	工 場 用	官 公 署 学 校 用	公 衆 浴 場 用	そ の 他	共 用 栓 公 共 栓	
		一 般	集 合							
西 三 河 地 域	岡 崎 市	29,659	2,823	3,980	2,595	1,968	79	39	—	41,143
	豊 田 市	28,144	9,456	3,966	2,504	1,355	13	11	71	45,520
	碧 南 市	3,831	—	3,279	—	321	—	7	584	8,022
	安 城 市	13,315	2,687	2,512	1,006	455	—	—	17	19,992
	知 立 市	6,288	310	533	121	121	1	12	1	7,387
	西 尾 市	12,898	509	2,909	1,178	521	—	111	430	18,556
	幸 田 町	3,533	135	412	360	93	—	35	7	4,575
	計	97,668	15,920	17,591	7,764	4,834	93	215	1,110	145,195
東 三 河 地 域	豊 橋 市	30,088	980	5,726	889	675	13	14	27	38,412
	豊 川 市	15,390	—	2,092	1,624	628	—	51	—	19,785
	蒲 郡 市	6,445	269	1,765	311	305	1	59	25	9,180
	新 城 市	3,396	—	849	529	242	—	—	—	5,016
	田 原 市	5,651	—	642	294	219	—	27	—	6,833
	計	60,970	1,249	11,074	3,647	2,069	14	151	52	79,226
愛 知 地 域 計		395,883	40,260	60,464	25,711	15,713	207	3,523	4,446	546,207
名 古 屋	名 古 屋 市	102,336	103,620	40,619	3,459	6,405	236	6,259	676	263,610
	計	102,336	103,620	40,619	3,459	6,405	236	6,259	676	263,610
合 計		498,219	143,880	101,083	29,170	22,118	443	9,782	5,122	809,817

給 水 契 約 数 (件)									家 庭 用 の 給 水 収 益 (水 道 料 金:千円)
家 庭 用		営 業 用	工 場 用	官 公 署 学 校 用	公 衆 浴 場 用	そ の 他	共 用 栓 公 共 栓	合 計	
一 般	集 合								
126,462	18,528	7,361	2,142	2,250	4	540	—	157,287	4,024,341
123,725	41,568	5,330	795	1,494	4	53	2,431	175,400	4,411,188
19,977	—	7,019	—	149	1	7	285	27,438	528,394
64,840	608	2,016	458	155	—	—	111	68,188	1,658,817
34,568	60	554	41	144	1	180	40	35,588	824,057
56,352	223	5,489	1,564	673	—	1,501	365	66,167	1,550,879
15,021	351	685	38	50	—	128	45	16,318	467,255
440,945	61,338	28,454	5,038	4,915	10	2,409	3,277	546,386	13,464,931
149,090	410	17,346	1,277	761	5	2	317	169,208	3,855,701
72,663	—	4,146	1,305	505	—	232	—	78,851	2,031,760
31,316	76	1,779	134	207	—	517	141	34,170	823,587
15,138	—	3,785	94	116	—	—	—	19,133	631,336
21,820	—	784	24	372	—	55	—	23,055	748,128
290,027	486	27,840	2,834	1,961	5	806	458	324,417	8,090,512
1,856,133	98,654	115,871	18,313	14,380	43	18,979	6,349	2,128,722	51,590,046
502,968	384,018	112,935	366	4,461	60	1,371	275	1,006,454	13,064,517
502,968	384,018	112,935	366	4,461	60	1,371	275	1,006,454	13,064,517
2,359,101	482,672	228,806	18,679	18,841	103	20,350	6,624	3,135,176	64,654,563

図一6 一般家庭用水道料金比較 (φ13mm)

令和3年3月31日 現在

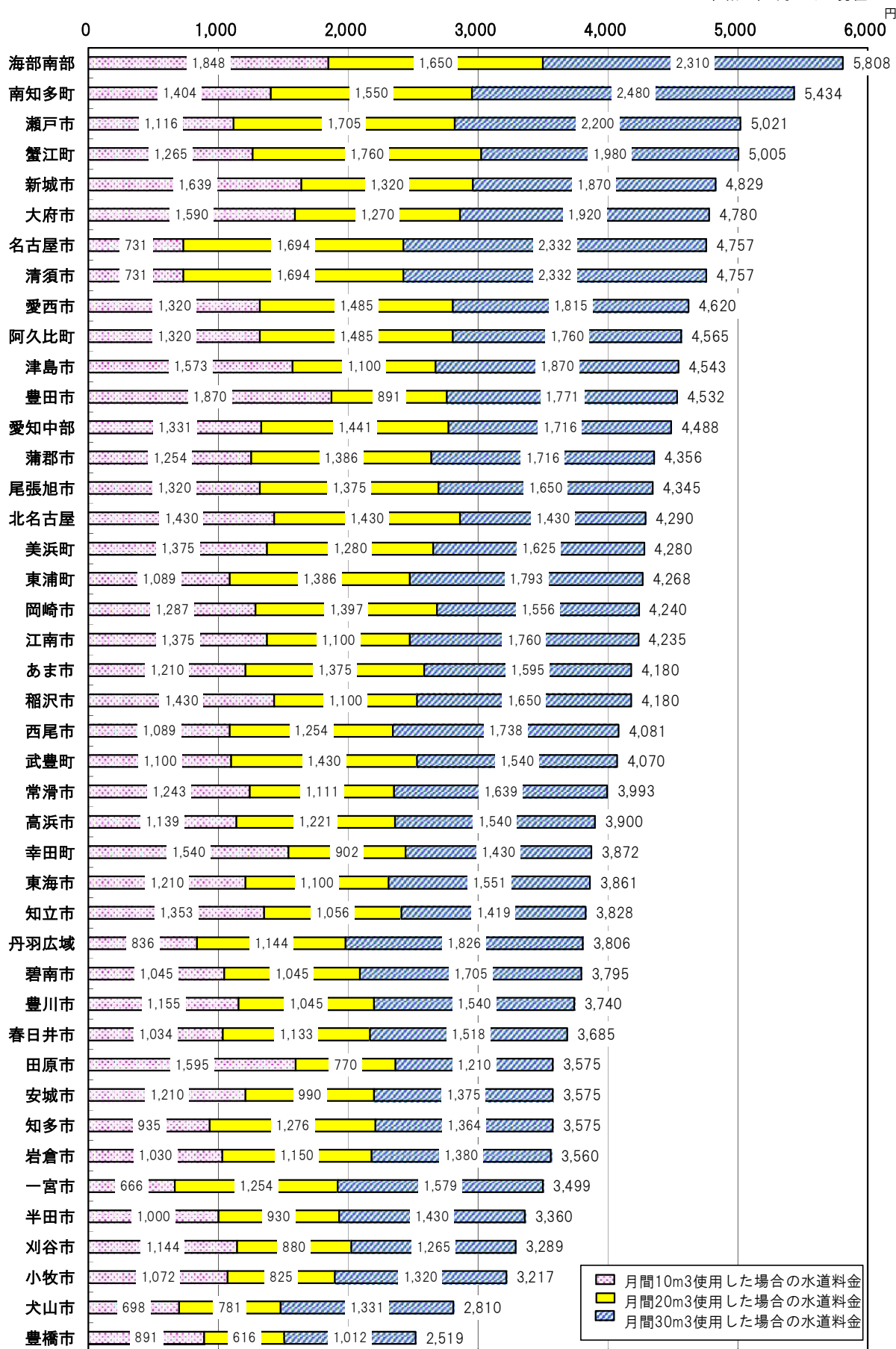

図一七 給水原価（費用分析）の推移

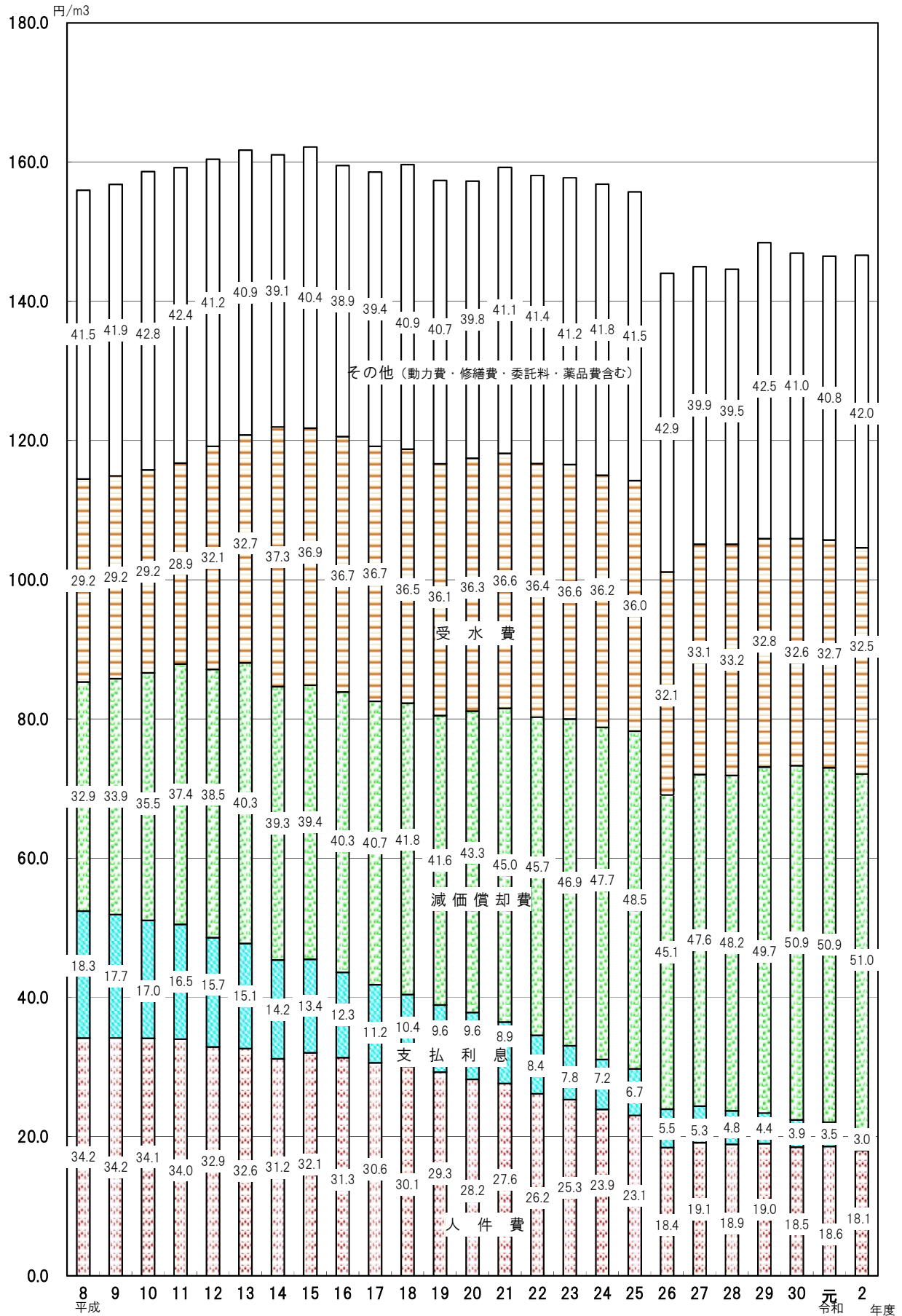

※H26年度から地方公営企業会計制度の見直しに伴い、水道統計調査の給水原価の算定方法が変更されている。

第 15 表 管種別管路延長表

総 括 表

地域名	管 種 鋳鉄管 (m)	ダクタイル鋳鉄管 (m)		鋼 管 (m)	石綿セメント管 (m)	硬質塩化ビニル管 (m)
		耐震性無し	耐震性有り			
名古屋地域	19,536 (0.23)	3,071,863 (35.72)	2,522,901 (29.33)	111,492 (1.30)	—	1,770,066 (20.58)
尾張地域	50,330 (0.28)	5,515,139 (30.98)	1,507,283 (8.47)	526,010 (2.95)	6,684 (0.04)	8,687,120 (48.80)
西三河地域	4,174 (0.04)	2,984,175 (31.25)	968,175 (10.14)	189,769 (1.99)	516 (0.01)	3,781,599 (39.60)
東三河地域	27,744 (0.51)	1,848,178 (33.66)	745,662 (13.58)	72,481 (1.32)	410 (0.01)	2,402,458 (43.76)
合 計	101,784 (0.25)	13,419,355 (32.38)	5,744,021 (13.86)	899,752 (2.17)	7,610 (0.02)	16,641,243 (40.16)

注 1 () 内数値は延長計に対する比率であり単位は%。四捨五入のために合計が100%とならない場合がある。

2 数値は導水管、送水管、配水管（配水本管及び配水支管）の延長合算値。

3 ダクタイル鋳鉄管の『耐震性有り』は、耐震継手（S型、SⅡ型、NS型、GX型、US型、UF型、KF型、PⅡ型

4 老朽管とは法定耐用年数（40年）を超えた管をいう。総延長に占める老朽管の割合の全国平均は19.1%（令和元年度

5 管路の更新率とは、管路の総延長に占める当該年度に布設替を行った管路延長の割合。

水道用水供給事業

事業主体	管 種 鋳鉄管 (m)	ダクタイル鋳鉄管 (m)		鋼 管 (m)	石綿セメント管 (m)	硬質塩化ビニル管 (m)
		耐震性無し	耐震性有り			
愛知県	120 (0.01)	145,238 (18.04)	13,285 (1.65)	646,052 (80.26)	—	—

名古屋地域

事業主体	管 種 鋳鉄管 (m)	ダクタイル鋳鉄管 (m)		鋼 管 (m)	石綿セメント管 (m)	硬質塩化ビニル管 (m)
		耐震性無し	耐震性有り			
名古屋市	19,536 (0.23)	3,071,863 (35.72)	2,522,901 (29.33)	111,492 (1.30)	—	1,770,066 (20.58)
計	19,536 (0.23)	3,071,863 (35.72)	2,522,901 (29.33)	111,492 (1.30)	—	1,770,066 (20.58)

コンクリート管 (m)	ポリエチレン管 (m)	鉛管 (m)	ステンレス管 (m)	その他(不詳等) (m)	計 (m)	総延長に占める 老朽管延長(m)	管路の更新率(%)
—	1,100,699 (12.80)	55 (0.00)	3,277 (0.04)	581 (0.01)	8,600,470 (100)	1,807,798 (21.0)	1.29
1,269 (0.01)	1,487,653 (8.36)	—	13,938 (0.08)	6,058 (0.03)	17,801,484 (100)	4,214,482 (23.7)	0.79
2,901 (0.03)	1,597,135 (16.72)	—	13,427 (0.14)	8,146 (0.09)	9,550,017 (100)	1,680,792 (17.6)	0.76
463 (0.01)	381,638 (6.95)	—	4,925 (0.09)	6,146 (0.11)	5,490,105 (100)	1,560,430 (28.4)	0.53
4,633 (0.01)	4,567,125 (11.02)	55 (0.00)	35,567 (0.09)	20,931 (0.05)	41,442,076 (100)	9,263,502 (22.4)	0.85

等)を有するもの。
未)。

コンクリート管 (m)	ポリエチレン管 (m)	鉛管 (m)	ステンレス管 (m)	その他(不詳等) (m)	計 (m)	総延長に占める 老朽管延長(m)	管路の更新率(%)
255 (0.03)	—	—	26 (0.00)	—	804,976 (100)	438,194 (54.4)	0.12

コンクリート管 (m)	ポリエチレン管 (m)	鉛管 (m)	ステンレス管 (m)	その他(不詳等) (m)	計 (m)	総延長に占める 老朽管延長(m)	管路の更新率(%)
—	1,100,699 (12.80)	55 (0.00)	3,277 (0.04)	581 (0.01)	8,600,470 (100)	1,807,798 (21.0)	1.29
—	1,100,699 (12.80)	55 (0.00)	3,277 (0.04)	581 (0.01)	8,600,470 (100)	1,807,798 (21.0)	1.29

尾 張 地 域 (1)

事業主体	管 種 鋳鉄管 (m)	ダクタイル鋳鉄管 (m)		鋼 管 (m)	石綿セメント管 (m)	硬質塩化ビニル管 (m)
		耐震性無し	耐震性有り			
一 宮 市	6,971 (0.29)	436,665 (17.89)	229,497 (9.40)	262,102 (10.74)	—	1,482,127 (60.71)
春 日 井 市	1,874 (0.14)	1,019,069 (76.48)	73,292 (5.50)	7,102 (0.53)	11 (0.00)	153,217 (11.50)
小 牧 市	543 (0.06)	297,554 (32.20)	51,983 (5.63)	40,221 (4.35)	—	401,931 (43.50)
津 島 市	362 (0.09)	164,123 (38.77)	3,050 (0.72)	13,194 (3.12)	65 (0.02)	225,117 (53.18)
愛 西 市	5,892 (2.62)	—	17,898 (7.97)	1,290 (0.57)	120 (0.05)	178,282 (79.42)
犬 山 市	6,380 (1.34)	154,015 (32.35)	21,382 (4.49)	5,327 (1.12)	—	217,303 (45.64)
江 南 市	—	97,050 (13.50)	7,185 (1.00)	10,025 (1.39)	14 (0.00)	477,566 (66.42)
岩 倉 市	2,611 (1.15)	41,047 (18.13)	5,742 (2.54)	3,483 (1.54)	—	148,437 (65.56)
稻 沢 市	—	136,381 (13.51)	103,147 (10.21)	50,196 (4.97)	—	684,081 (67.74)
清 須 市	2,669 (4.15)	7,933 (12.33)	6,530 (10.15)	523 (0.81)	—	45,568 (70.80)
あ ま 市	—	62,264 (20.35)	5,379 (1.76)	4,702 (1.54)	3,115 (1.02)	206,320 (67.42)
蟹 江 町	—	16,767 (8.45)	4,791 (2.42)	2,509 (1.26)	0	142,018 (71.59)
海部南部水道企業団	—	124,179 (14.18)	26,847 (3.07)	42,489 (4.85)	2,493 (0.28)	572,075 (65.33)
丹羽広域事務組合	—	56,973 (17.26)	11,119 (3.37)	3,703 (1.12)	—	207,988 (63.00)
北名古屋水道企業団	—	95,553 (19.78)	6,555 (1.36)	5,839 (1.21)	—	227,391 (47.06)

コンクリート管 (m)	ポリエチレン管 (m)	鉛管 (m)	ステンレス管 (m)	その他(不詳等) (m)	計 (m)	総延長に占める 老朽管延長(m)	管路の更新率(%)
—	21,618 (0.89)	—	31 (0.00)	2,175 (0.09)	2,441,186 (100)	729,313 (29.9)	0.52
—	76,857 (5.77)	—	1,087 (0.08)	—	1,332,509 (100)	318,870 (23.9)	0.64
—	130,723 (14.15)	—	1,064 (0.12)	—	924,019 (100)	258,186 (27.9)	0.59
—	16,324 (3.86)	—	311 (0.07)	743 (0.18)	423,289 (100)	159,287 (37.6)	0.73
—	20,861 (9.29)	—	123 (0.05)	—	224,466 (100)	93,694 (41.7)	0.66
—	70,680 (14.84)	—	1,058 (0.22)	—	476,145 (100)	50,596 (10.6)	0.94
—	126,325 (17.57)	—	818 (0.11)	—	718,983 (100)	177,664 (24.7)	1.67
—	25,049 (11.06)	—	36 (0.02)	—	226,405 (100)	84,449 (37.3)	0.38
—	36,002 (3.57)	—	—	—	1,009,807 (100)	299,145 (29.6)	1.42
—	1,140 (1.77)	—	—	—	64,363 (100)	39,573 (61.5)	1.63
—	23,922 (7.82)	—	330 (0.11)	—	306,032 (100)	106,835 (34.9)	0.56
—	32,070 (16.17)	—	227 (0.11)	—	198,382 (100)	87,870 (44.3)	0.70
—	107,264 (12.25)	—	320 (0.04)	—	875,667 (100)	198,024 (22.6)	1.17
—	49,936 (15.13)	—	419 (0.13)	—	330,138 (100)	126,878 (38.4)	0.91
—	147,396 (30.51)	—	435 (0.09)	—	483,169 (100)	91,080 (18.9)	2.03

尾張地域(2)

事業主体	管種 鋳鉄管 (m)	ダクタイル鋳鉄管 (m)		鋼管 (m)	石綿セメント管 (m)	硬質塩化ビニル管 (m)
		耐震性無し	耐震性有り			
瀬戸市	12,450 (1.63)	601,072 (78.92)	67,363 (8.84)	3,041 (0.40)	750 (0.10)	37,076 (4.87)
尾張旭市	—	235,662 (58.96)	47,413 (11.86)	3,614 (0.90)	—	99,105 (24.80)
半田市	5,230 (0.81)	134,014 (20.83)	77,737 (12.08)	3,479 (0.54)	—	348,469 (54.17)
常滑市	—	143,184 (25.93)	90,423 (16.37)	4,302 (0.78)	96 (0.02)	282,764 (51.20)
東海市	—	192,754 (42.15)	54,309 (11.88)	6,627 (1.45)	—	179,906 (39.34)
大府市	—	181,034 (49.87)	94,357 (25.99)	2,547 (0.70)	20 (0.01)	35,281 (9.72)
知多市	—	175,404 (36.93)	31,522 (6.64)	6,143 (1.29)	—	237,567 (50.01)
刈谷市	4,295 (0.53)	292,575 (36.11)	113,460 (14.00)	1,696 (0.21)	—	361,948 (44.67)
高浜市	—	24,159 (10.80)	17,758 (7.94)	918 (0.41)	—	136,974 (61.26)
阿久比町	—	56,437 (35.74)	31,639 (20.04)	265 (0.17)	—	34,186 (21.65)
東浦町	—	82,692 (26.80)	59,975 (19.44)	1,770 (0.57)	—	127,891 (41.45)
武豊町	1,053 (0.34)	36,900 (11.77)	17,579 (5.61)	2,352 (0.75)	—	231,984 (73.98)
南知多町	—	58,780 (24.02)	12,607 (5.15)	8,938 (3.65)	—	144,630 (59.11)
美浜町	—	64,507 (31.85)	7,503 (3.70)	1,253 (0.62)	—	128,973 (63.67)
愛知中部水道企業団	—	526,392 (28.40)	209,241 (11.29)	26,360 (1.42)	—	930,945 (50.22)
計	50,330 (0.28)	5,515,139 (30.98)	1,507,283 (8.47)	526,010 (2.95)	6,684 (0.04)	8,687,120 (48.80)

コンクリート管 (m)	ポリエチレン管 (m)	鉛管 (m)	ステンレス管 (m)	その他(不詳等) (m)	計 (m)	総延長に占める 老朽管延長(m)	管路の更新率(%)
—	37,496 (4.92)	—	1,391 (0.18)	1,018 (0.13)	761,657 (100)	92,478 (12.1)	0.48
—	13,900 (3.48)	—	—	—	399,694 (100)	89,803 (22.5)	0.69
—	74,226 (11.54)	—	112 (0.02)	—	643,267 (100)	50,661 (7.9)	0.22
—	28,555 (5.17)	—	2,943 (0.53)	—	552,267 (100)	145,963 (26.4)	0.52
—	23,701 (5.18)	—	—	—	457,297 (100)	51,471 (11.3)	0.67
—	49,087 (13.52)	—	670 (0.18)	—	362,996 (100)	40,324 (11.1)	1.10
—	23,420 (4.93)	—	832 (0.18)	107 (0.02)	474,995 (100)	114,482 (24.1)	0.47
1,269 (0.16)	34,792 (4.29)	—	202 (0.02)	—	810,237 (100)	69,097 (8.5)	0.53
—	43,783 (19.58)	—	—	—	223,592 (100)	7,022 (3.1)	2.79
—	35,290 (22.35)	—	88 (0.06)	—	157,905 (100)	13,791 (8.7)	0.66
—	35,971 (11.66)	—	259 (0.08)	—	308,558 (100)	31,528 (10.2)	0.51
—	22,159 (7.07)	—	71 (0.02)	1,484 (0.47)	313,582 (100)	69,467 (22.2)	0.79
—	19,120 (7.81)	—	80 (0.03)	531 (0.22)	244,686 (100)	46,049 (18.8)	0.28
—	263 (0.13)	—	54 (0.03)	—	202,553 (100)	68,058 (33.6)	0.21
—	159,723 (8.62)	—	977 (0.05)	—	1,853,638 (100)	502,824 (27.1)	0.70
1,269 (0.01)	1,487,653 (8.36)	—	13,938 (0.08)	6,058 (0.03)	17,801,484 (100)	4,214,482 (23.7)	0.79

西 三 河 地 域

事業主体	管 種 鋳鉄管 (m)	ダクティル鋳鉄管 (m)		鋼 管 (m)	石綿セメント管 (m)	硬質塩化ビニル管 (m)
		耐震性無し	耐震性有り			
岡 崎 市	2,180 (0.09)	789,206 (33.69)	277,953 (11.87)	87,875 (3.75)	—	633,214 (27.03)
豊 田 市	270 (0.01)	1,405,093 (38.31)	456,389 (12.44)	71,199 (1.94)	51 (0.00)	1,266,480 (34.53)
碧 南 市	—	83,596 (16.86)	61,498 (12.40)	4,282 (0.86)	—	265,084 (53.46)
安 城 市	—	313,266 (29.51)	32,725 (3.08)	1,154 (0.11)	—	370,184 (34.87)
知 立 市	1,523 (0.51)	86,374 (28.86)	9,797 (3.27)	2,432 (0.81)	465 (0.16)	144,351 (48.24)
西 尾 市	201 (0.01)	239,471 (17.63)	113,567 (8.36)	22,561 (1.66)	—	907,345 (66.79)
幸 田 町	—	67,169 (20.68)	16,246 (5.00)	266 (0.08)	—	194,941 (60.02)
計	4,174 (0.04)	2,984,175 (31.25)	968,175 (10.14)	189,769 (1.99)	516 (0.01)	3,781,599 (39.60)

東 三 河 地 域

事業主体	管 種 鋳鉄管 (m)	ダクティル鋳鉄管 (m)		鋼 管 (m)	石綿セメント管 (m)	硬質塩化ビニル管 (m)
		耐震性無し	耐震性有り			
豊 橋 市	14,791 (0.66)	720,032 (32.05)	328,582 (14.63)	22,579 (1.00)	—	1,062,848 (47.31)
豊 川 市	12,953 (1.00)	370,216 (28.52)	158,378 (12.20)	17,870 (1.38)	410 (0.03)	584,198 (45.00)
蒲 郡 市	—	351,678 (60.15)	81,627 (13.96)	7,838 (1.34)	—	132,940 (22.74)
新 城 市	—	181,821 (27.38)	129,002 (19.43)	12,521 (1.89)	—	227,226 (34.22)
田 原 市	—	224,431 (32.22)	48,073 (6.90)	11,673 (1.68)	—	395,246 (56.75)
計	27,744 (0.51)	1,848,178 (33.66)	745,662 (13.58)	72,481 (1.32)	410 (0.01)	2,402,458 (43.76)

コンクリート管 (m)	ポリエチレン管 (m)	鉛管 (m)	ステンレス管 (m)	その他(不詳等) (m)	計 (m)	総延長に占める 老朽管延長(m)	管路の更新率(%)
2,901 (0.12)	543,602 (23.21)	—	5,486 (0.23)	0	2,342,417 (100)	459,850 (19.6)	0.87
—	452,701 (12.34)	—	7,097 (0.19)	8,146 (0.22)	3,667,426 (100)	557,572 (15.2)	0.34
—	81,318 (16.40)	—	88 (0.02)	—	495,866 (100)	24,903 (5.0)	1.75
—	344,041 (32.40)	—	336 (0.03)	—	1,061,706 (100)	131,809 (12.4)	1.29
—	54,299 (18.15)	—	—	—	299,241 (100)	68,051 (22.7)	1.77
—	75,205 (5.54)	—	192 (0.01)	—	1,358,542 (100)	332,200 (24.5)	0.65
—	45,969 (14.15)	—	228 (0.07)	—	324,819 (100)	106,407 (32.8)	0.92
2,901 (0.03)	1,597,135 (16.72)	—	13,427 (0.14)	8,146 (0.09)	9,550,017 (100)	1,680,792 (17.6)	0.76

コンクリート管 (m)	ポリエチレン管 (m)	鉛管 (m)	ステンレス管 (m)	その他(不詳等) (m)	計 (m)	総延長に占める 老朽管延長(m)	管路の更新率(%)
—	97,027 (4.32)	—	819 (0.04)	—	2,246,678 (100)	662,619 (29.5)	0.50
463 (0.04)	152,320 (11.73)	—	1,497 (0.12)	—	1,298,305 (100)	292,919 (22.6)	0.71
—	10,036 (1.72)	—	551 (0.09)	—	584,670 (100)	230,800 (39.5)	0.40
—	105,830 (15.94)	—	1,425 (0.21)	6,146 (0.93)	663,971 (100)	169,190 (25.5)	0.73
—	16,425 (2.36)	—	633 (0.09)	—	696,481 (100)	204,902 (29.4)	0.25
463 (0.01)	381,638 (6.95)	—	4,925 (0.09)	6,146 (0.11)	5,490,105 (100)	1,560,430 (28.4)	0.53

図一八 管路延長及び管種構成比の推移

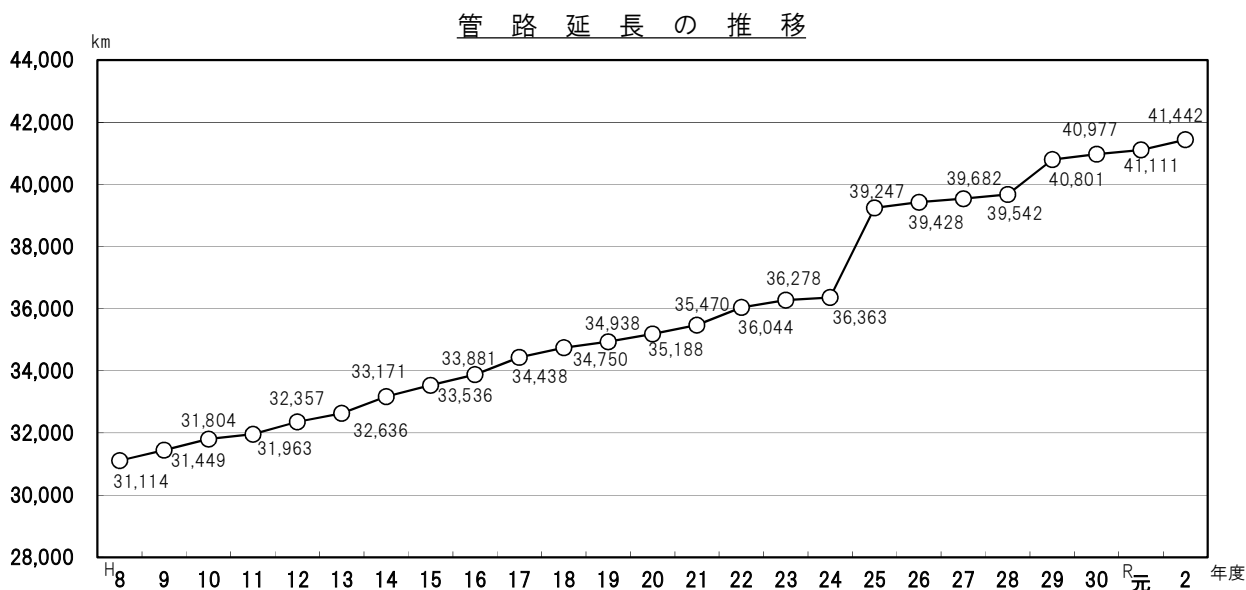
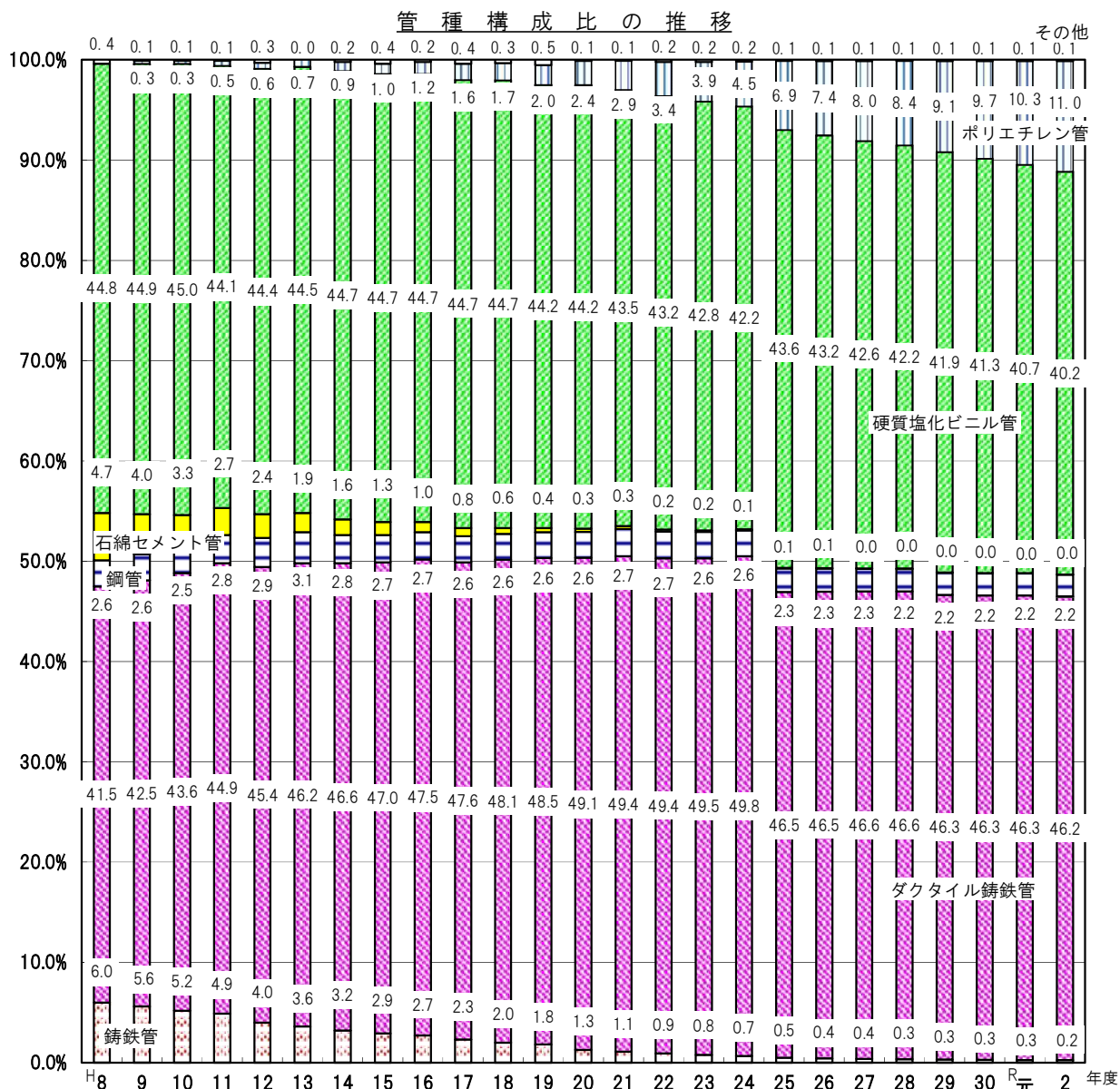

第 16 表 水道施設の耐震化率

基幹管路の耐震化状況

事業体名	総延長 (m) (A)	耐震適合性のある管の延長		耐震適合率 (%) (B)/(A)	耐震管率 (%) (C)/(A)	
		計 (m) (B)	耐震管の延長 (m) (C)			
名古屋市	576,526	445,526	201,936	77.3	35.0	
尾張地域	一宮市	53,502	17,264	17,264	32.3	32.3
	春日井市	97,561	73,745	35,759	75.6	36.7
	小牧市	85,626	68,620	43,474	80.1	50.8
	津島市	10,206	3,974	3,109	38.9	30.5
	愛西市	68,772	18,676	18,676	27.2	27.2
	犬山市	22,940	10,864	3,501	47.4	15.3
	江南市	56,613	4,823	4,823	8.5	8.5
	岩倉市	14,671	6,563	6,563	44.7	44.7
	稲沢市	53,881	37,543	37,543	69.7	69.7
	清須市	0	0	0	—	—
	あま市	29,012	12,173	5,227	42.0	18.0
	蟹江町	13,136	4,629	4,629	35.2	35.2
	海部南部水道企業団	104,387	26,730	26,730	25.6	25.6
	丹羽広域事務組合	11,698	6,759	6,450	57.8	55.1
	北名古屋水道企業団	32,269	5,515	4,206	17.1	13.0
	瀬戸市	29,259	16,763	12,154	57.3	41.5
	尾張旭市	41,114	25,579	14,562	62.2	35.4
	半田市	47,902	40,606	27,692	84.8	57.8
	常滑市	68,308	31,343	31,343	45.9	45.9
	東海市	69,416	41,312	21,920	59.5	31.6
	大府市	32,680	27,915	15,087	85.4	46.2
	知多市	79,410	32,354	12,639	40.7	15.9
	刈谷市	62,467	40,375	40,375	64.6	64.6
	高浜市	5,822	1,296	1,296	22.3	22.3
	阿久比町	22,309	6,050	6,050	27.1	27.1
	東浦町	29,224	7,666	7,666	26.2	26.2
	武豊町	35,178	17,169	17,169	48.8	48.8
南知多町	71,083	55,237	25,574	77.7	36.0	
美浜町	36,802	2,855	2,855	7.8	7.8	
愛知中部水道企業団	140,931	99,715	53,957	70.8	38.3	
計	1,426,179	744,113	508,293	52.2	35.6	
西三河地域	岡崎市	197,215	103,375	72,798	52.4	36.9
	豊田市	472,438	148,444	114,673	31.4	24.3
	碧南市	17,256	11,097	11,097	64.3	64.3
	安城市	56,822	34,904	22,260	61.4	39.2
	知立市	13,020	4,520	3,586	34.7	27.5
	西尾市	54,903	24,776	18,627	45.1	33.9
	幸田町	48,483	12,669	12,669	26.1	26.1
	計	860,137	339,785	255,710	39.5	29.7
東三河地域	豊橋市	120,872	60,489	30,989	50.0	25.6
	豊川市	66,828	39,802	34,997	59.6	52.4
	蒲郡市	59,088	24,846	24,291	42.0	41.1
	新城市	78,437	27,007	27,007	34.4	34.4
	田原市	127,387	45,385	30,993	35.6	24.3
計	452,612	197,529	148,277	43.6	32.8	
上水道事業計	3,315,454	1,726,953	1,114,216	52.1	33.6	
愛知県(用水供給事業)	804,976	715,468	659,363	88.9	81.9	
合計	4,120,430	2,442,421	1,773,579	59.3	43.0	

- 注 1 基幹管路とは水道管の内、基幹となる主要な管路で、導水管、送水管、配水管のうち配水本管のことを指す。
※ 清須市は基幹管路を持たない。
- 2 耐震管とは耐震継手（S型、SⅡ型、NS型、GX型、US型、UF型、KF型、PⅡ型等）を有するダクタイル鋳鉄管、鋼管及び水道配水用ポリエチレン管（高密度）をいう。鋼管の耐震継手とは溶接継手に限る。水道配水用ポリエチレン管は熱融着継手に限る。
- 3 耐震適合性のある管とは耐震管の他に、K型継手を有するダクタイル鋳鉄管のうち良い地盤に布設されているもの、また、RRロング継手を有する硬質塩化ビニル管をいう。

浄水施設及び配水池の耐震化状況

事業体名	浄水施設			配水池			
	全施設能力 (m3/日)	耐震化能力 (m3/日)	耐震化率 (%)	全施設容量 (m3)	耐震化容量 (m3)	耐震化率 (%)	
	(A)	(B)	(B)/(A)	(C)	(D)	(D)/(C)	
名古屋市	1,424,000	1,416,000	99.4	634,089	594,289	93.7	
尾張地域	一宮市	128,200	58,300	45.5	63,670	57,950	91.0
	春日井市	24,900	24,900	100.0	84,040	84,040	100.0
	小牧市	17,900	16,600	92.7	39,100	39,100	100.0
	津島市	10,000	0	0.0	15,400	4,600	29.9
	愛西市	5,228	1,000	19.1	6,160	6,000	97.4
	犬山市	13,160	6,790	51.6	25,172	21,875	86.9
	江南市	19,112	3,983	20.8	16,800	16,800	100.0
	岩倉市	8,030	8,030	100.0	9,200	9,200	100.0
	稲沢市	25,800	25,800	100.0	30,750	16,000	52.0
	清須市	1,120	0	0.0	4,000	4,000	100.0
	あま市※	0	0	—	11,400	11,400	100.0
	蟹江町	2,090	2,090	100.0	7,400	3,800	51.4
	海部南部水道企業団※	0	0	—	47,875	0	0.0
	丹羽広域事務組合	10,028	6,790	67.7	10,400	10,400	100.0
	北名古屋水道企業団	12,000	0	0.0	25,730	25,730	100.0
	瀬戸市	14,200	0	0.0	25,895	17,515	67.6
	尾張旭市※	0	0	—	23,040	23,040	100.0
	半田市※	0	0	—	28,470	25,470	89.5
	常滑市※	0	0	—	19,800	17,500	88.4
	東海市※	0	0	—	20,650	13,900	67.3
大府市※	0	0	—	21,560	18,050	83.7	
知多市※	0	0	—	24,470	24,470	100.0	
刈谷市	18,000	0	0.0	31,500	4,000	12.7	
高浜市※	0	0	—	14,530	14,530	100.0	
阿久比町※	0	0	—	6,650	1,250	18.8	
東浦町※	0	0	—	13,700	12,700	92.7	
武豊町※	0	0	—	16,500	16,500	100.0	
南知多町※	0	0	—	13,600	10,600	77.9	
美浜町※	0	0	—	8,800	8,800	100.0	
愛知中部水道企業団	7,550	0	0.0	100,140	98,840	98.7	
計	317,318	154,283	48.6	766,402	618,060	80.6	
西三河地域	岡崎市	116,307	114,147	98.1	101,270	101,270	100.0
	豊田市	54,562	44,281	81.2	176,840	117,107	66.2
	碧南市※	0	0	—	26,500	21,000	79.2
	安城市	17,820	0	0.0	44,570	41,570	93.3
	知立市	6,800	0	0.0	13,666	11,400	83.4
	西尾市	8,100	0	0.0	38,129	30,729	80.6
	幸田町※	0	0	—	19,360	19,360	100.0
	計	203,589	158,428	77.8	420,335	342,436	81.5
東三河地域	豊橋市	49,900	23,410	46.9	80,952	80,952	100.0
	豊川市	29,805	29,805	100.0	53,584	53,233	99.3
	蒲郡市※	0	0	—	36,975	36,665	99.2
	新城市	16,334	7,200	44.1	22,791	16,863	74.0
	田原市	910	600	65.9	25,672	25,072	97.7
計	96,949	61,015	62.9	219,974	212,785	96.7	
上水道事業計	2,041,856	1,789,726	87.7	2,040,800	1,767,570	86.6	
愛知県(用水供給事業)	1,785,700	726,600	40.7	210,600	210,600	100.0	
合計	3,827,556	2,516,326	65.7	2,251,400	1,978,170	87.9	

注1 浄水施設とは原水を浄化処理するための設備であって、凝集、沈でん、ろ過等のための設備、浄水池、浄水場内におけるこれら設備間の連絡管等の設備、消毒設備及びそれらの付属設備をいう。

※印の事業体は県水受水100%のため浄水施設を持たない。

2 配水池とは浄水場からの送水を受け、当該配水区域の需要量に応じた配水を行うための浄水貯留池をいう。

3 簡 易 水 道

凡 例

○原水の種別

- 『表』 表流水
- 『伏』 伏流水
- 『浅』 浅井戸
- 『深』 深井戸
- 『受』 受水

○浄水施設の種別

- 『緩』 緩速ろ過
- 『急』 急速ろ過
- 『消』 消毒のみ
- 『膜』 膜ろ過

○配水方式

- 『自』 自然流下方式
- 『加』 ポンプ加圧方式
- 『併』 上2方式併用のもの

○水道料金

- 『口径』 口径別
- 『用途』 用途別
- 『単一』 単一制

第 17 表 簡易水道一覧表

番号	市町村	事業名	経営区分	認可年月日	人 口			計画一日 最大給水量 (m3/日)	原水の 種 別	浄 水 施設の 種 別
					給水区域 (人)	計画給水 (人)	現在給水 (人)			
7	あま市	あま市公営	公 営	S 52. 12. 22	1,173	2,500	1,173	750	受 1	
小計		事業数 1	公 1		1,173	2,500	1,173	750	受 1	
9	設楽町	設楽町公営	公 営	H 29. 3. 28	4,231	4,871	4,206	3,709	表 8	緩急膜 5 2 1
小計		事業数 1	公 1		4,231	4,871	4,206	3,709	表 8	緩急膜 5 2 1
10	東栄町	東栄公営	公 営	H 2. 3. 31	2,861	3,342	2,827	2,601	表 14	緩膜 11 1
小計		事業数 1	公 1		2,861	3,342	2,827	2,601	表 14	緩膜 11 1
11	豊根村	豊根村公営	公 営	H 22. 3. 31	981	1,329	967	622	表 9	緩膜 6 1
小計		事業数 1	公 1		981	1,329	967	622	表 9	緩膜 6 1
合計		事業数 4	公 4		9,246	12,042	9,173	(6,932) 7,682	表 31 伏 0 浅 0 深 0 受 1	消 0 緩 22 急 2 膜 3

注 1 原水の種別、浄水施設の種別及び配水方法の数字は箇所数を示している。

2 () は、上水道からの受水事業を除いた値である。

配水方法	職員の数 (人)	実績水量				水質検査 実施機関	水道料金		管路延長 (m)	
		日最大給水量 (m3/日)	年間取水量 (m3/年)	年間給水量 (m3/年)	年間有収水量 (m3/年)		10m3/月 (円)	体系		
加	3	750	140,458	140,458	116,896	登録検査機関	731	口径	8,167	
加 1	3	750	140,458	140,458	116,896	登録検査機関 1			8,167	
併	4	3,617	1,570,195	996,561	521,488	登録検査機関	2,090	用途	242,761	
併 1	4	3,617	1,570,195	996,561	521,488	登録検査機関 1			242,761	
併	4	2,448	854,788	777,080	347,004	登録検査機関	1,309	口径	141,494	
併 1	4	2,448	854,788	777,080	347,004	登録検査機関 1			141,494	
自	4	620	309,633	223,394	128,072	登録検査機関	1,650	口径	106,922	
自 1	4	620	309,633	223,394	128,072	登録検査機関 1			106,922	
自 加 併	1 1 2	15	(6,685) 7,435	(2,734,616) 2,875,074	(1,997,035) 2,137,493	(996,564) 1,113,460	他水道事業者 0 登録検査機関 4 その他 0			499,344

4 專用水道

凡 例

○原水の種別

- 『自己』・・・表流水、湖水、貯水池、伏流水、浅井戸、深井戸、湧水等を利用しているもの。
- 『受水』・・・水道事業者から受水した水のみを利用しているもの。
- 『併用』・・・上2つを併用しているもの。

○浄水施設の種別

- 『緩速』・・・緩速ろ過
- 『急速』・・・急速ろ過
- 『除鉄』・・・除鉄
- 『除マ』・・・除マンガン
- 『簡易』・・・ろ過速度調節機能、標準ろ層、予備ろ過池等を欠くろ過装置で、表流水を処理するもの。
- 『消毒』・・・消毒のみ
- 『膜』・・・膜ろ過
- 『その他』・・・上記以外

○施設の専用・兼用の別

- 『専用』・・・浄水を飲用のみに使用しているもの。
- 『原兼』・・・原水を事業用、飲用に併用しているもの。
- 『浄兼』・・・浄水を事業用、飲用に併用しているもの。

第 18 表 専用水道一覧表

番号	所在市町村	設 置 者 名 施 設 名	確 認 年 月 日	自 己 水 源		左 記 以 外	
				確 認 人 口	現 在 人 口	確 認 人 口	現 在 人 口
1	名 古 屋 市	国立大学法人 東海国立大学機構 名古屋大学東山団地	H30.6.14			6,320	—
2		(株) エスベランサ ホテルチュチュ	H15.3.13	105	—		
3		(株) サンライト ホテル・リゾバラ	H15.10.18	60	—		
4		愛知メディカルサービス(株) 有料老人ホームソレイユ千種	H22.6.24			485	240
5		ユニー(株) アピタ千代田橋店	H19.8.24			10,300	—
6		アステイ開発(株) アステイ開発	H19.11.29			4,110	—
7		愛知県病院事業庁 愛知県がんセンター中央病院	H21.11.10			1,708	25
8		国家公務員共済組合連合会 東海病院	H21.2.12			1,014	100
9		ルートインジャパン(株) ホテルルートイン名古屋今池	H22.5.18			366	—
10		イオンタウン(株) イオンタウン千種	H25.11.21			22,100	—
11		社会福祉法人聖霊会 聖霊病院	H20.3.28			1,300	—
12		国立大学法人名古屋工業大学 名古屋工業大学御器所団地	H28.6.8	6,576	—		
13		国立大学法人東海国立大学機構 名古屋大学鶴舞団地	H23.3.28			3,752	—
14		学校法人梅村学園 中京大学	H24.7.11			10,547	—
15		医療法人いつき会 メディカルいつき	H25.1.18			449	22
16		社会福祉法人愛知育児院 愛知育児院	H25.7.10			288	224
17		イオンリテール(株) イオン八事店	H26.12.11			12,420	—
18		日本赤十字社 名古屋第二赤十字病院	R2.4.22			4,633	—
19		医療法人東恵会 老人保健施設星が丘アミニティクラブ	H11.12.24	170	135		
20		学校法人東邦学園 東邦学園	H24.12.20			3,328	—
21		社会福祉法人高針福祉会 特別養護老人ホーム極楽苑	H16.3.5	345	170		
22		イオンリテールストア(株) イオン名古屋東店	H19.11.5			10,550	—
23		名古屋市長 市営梅森荘	H9.9.30			3,282	3,282
24		東レ(株) 愛知工場	H25.8.29	800	800		
25		山崎製パン(株) 名古屋工場	H25.6.3	386	386		
26		万代産業(株) AMUSEMENT HOTEL felice MEIEKI	H19.9.14	—	—		
27		社会福祉法人恩賜財団済生会 愛知県済生会リハビリテーション病院	H24.12.13			—	—
28		名古屋鉄道健康保険組合 名鉄病院	H27.10.20			—	—
29		(株) 義津屋 ヨシツヤ名古屋名西店	H28.10.13			—	—
30		日本赤十字社 名古屋第一赤十字病院	H17.9.16	—	—		
31		住友生命保険相互会社 住友生命名古屋ビル	H15.4.15			—	—
32		名鉄バス(株) 名鉄バス	H20.12.10			—	—
33		(株) メルサ 名鉄レジャックビル	H14.12.4			—	—
34		名古屋鉄道(株) 名古屋鉄道	H20.12.10			—	—
35		医療法人衆済会 増子記念病院	H24.2.24			—	—
36		アイラック愛知(株) 愛知県産業労働センター	H21.5.8			—	—

施設能力 (m ³ /日)	職員 の数	原水の種別			浄水施設の種別							施設の専兼			水質検査実施機関			
		自己	受水	併用	緩速	急速	除鉄	除マ	簡易	消毒	膜	その他	専用	原兼		浄兼		
2,040	1			○			○	○				○			○			登録検査機関
50	1	○					○	○							○			
57	1	○					○	○							○			
139	1			○			○	○				○	○		○			登録検査機関
199	1			○			○	○				○	○		○			〃
148	1			○			○	○				○	○		○			〃
470	1			○			○	○				○	○		○			〃
198	1			○			○	○				○	○		○			〃
102	1			○			○	○							○			〃
280	1			○			○	○				○	○		○			〃
251	1			○			○	○							○			〃
743	1	○				○									○			〃
1,679	1			○			○	○							○			〃
354	1			○			○	○				○			○			〃
137	1			○			○	○				○			○			〃
91	1			○			○	○				○			○			〃
532	1			○			○	○				○					○	〃
431	1			○			○	○				○					○	〃
34	2	○				○	○	○							○			〃
280	1			○		○											○	〃
240	2	○				○	○	○							○			〃
168	1			○		○						○					○	〃
1,007	1		○												○			〃
1,000	15	○					○	○				○					○	〃
1,415	7	○				○											○	〃
66	2	○					○	○						○	○			〃
160	2			○			○	○				○	○				○	〃
238	7			○			○	○				○	○				○	〃
69	1			○		○	○	○				○	○				○	〃
817	1	○				○	○	○							○			〃
167	1		○												○			〃
321	1			○		○	○	○				○	○		○			〃
144	1		○												○			〃
424	1			○		○	○	○				○	○		○			〃
120	1			○		○	○	○				○	○		○			〃
144	1			○		○	○	○				○			○			〃

番号	所在市町村	専用水道名称	確認年月日	自己水源		左記以外	
				確認人口	現在人口	確認人口	現在人口
37	名古屋市	東海旅客鉄道(株) 名古屋セントラル病院	H26.1.9			—	—
38		医療法人北林会 北林病院	H24.6.28			—	—
39		医療法人偕行会 偕行会城西病院	H25.1.30			—	—
40		(株)ツカダ・グローバルホールディング ベストプライダルささしま事業所	H27.7.17			—	—
41		日本郵便(株) JPタワー名古屋	H27.7.29			—	—
42		東海旅客鉄道(株) 名古屋車両所	H27.12.9			—	—
43		東和不動産(株) シンフォニー豊田ビル	H27.8.25			—	—
44		(株)カルミア ホテル ル・エルミタージュ&カサンドラ	H15.2.13	—	—		
45		みなと医療生活協同組合 協立総合病院	H19.3.20			—	—
46		中部鋼鋳(株) 中部鋼鋳	H15.8.20	440	—		
47		医療法人孝慈会 大平病院	H23.9.28			349	—
48		(株)義津屋 ヨシツヤ太平通り店	H30.2.9			9,764	—
49		(株)アオキスーパー アズパーク	H19.1.17			14,160	—
50		(株)コロナワールド 中川コロナワールド	H21.4.22			5,350	—
51		医療法人生生会 松蔭病院	H22.9.7			1,297	78
52		(一社)日本海員救済会 名古屋救済会病院	H28.4.14			1,874	—
53		医療法人偕行会 偕行会セントラルクリニック	H28.2.22			270	—
54		名古屋市長 市営戸田荘	H9.9.30			4,487	4,487
55		ワシントンホテル(株) R&Bホテル名古屋新幹線口	H31.2.6			277	—
56		ワシントンホテル(株) R&Bホテル名古屋駅前	R2.3.13			273	—
57		サムティ(株) イビスタイルズ名古屋	R2.1.8			587	—
58		医療法人杏園会 熱田リハビリテーション病院	R2.5.7			530	—
59		矢田川パークハウス管理組合 矢田川パークハウス	S49.11.25			2,608	2,608
60		オリエンタル観光ホテル(株) HOTEL LAPIS	H15.4.21	—	—		
61		(株)NTTドコモ ドコモ地下	H17.2.3			—	—
62		愛知県知事 愛知芸術文化センター	H20.3.21			—	—
63		イオンリテール(株) イオンモールナゴヤドーム前	H22.9.17			—	—
64		(株)名古屋観光ホテル 名古屋観光ホテル	H14.12.10			—	—
65		株式会社大丸松坂屋百貨店 松坂屋名古屋店(本館)	H23.1.25			—	—
66		(株)清水開発 ホテルシティーインカリフォルニア	H14.9.30	—	—		
67		(株)KT開発 シャインシグマビル・錦二番館	H15.3.14	—	—		
68	日本私立学校振興・共済事業団 名古屋ガーデンパレス	H29.3.17			—	—	
69	(株)名古屋東急ホテル 名古屋東急ホテル	H16.11.24			—	—	
70	西日本電信電話(株) NTT西日本東海病院本館	H19.7.19			—	—	
71	(株)朝日ビルディング AMMNAT SQUARE	R2.5.26			3,150	—	

施設能力 (m ³ /日)	職員 の数	原水の種別			浄水施設の種別							施設の専兼			水質検査実施機関	
		自己	受水	併用	緩速	急速	除鉄	除マ	簡易	消毒	膜	その他	専用	原兼		浄兼
240	1			○		○	○	○			○	○	○			登録検査機関
133	1			○		○	○	○			○		○			"
80	1			○		○	○	○			○	○	○			"
167	1			○		○	○	○			○	○	○			"
578	1			○		○	○	○			○	○	○			"
357	1			○		○	○	○			○	○		○		"
532	1			○		○	○	○			○	○	○			"
90	1	○					○						○			"
345	1			○			○	○			○	○	○			"
200	1	○									○		○			"
108	1			○			○	○			○		○			"
172	1			○			○	○			○		○			"
213	1			○			○	○			○		○			"
240	1			○			○	○			○			○		"
270	1			○			○	○			○	○			○	"
480	1			○			○	○			○	○			○	"
149	1			○			○	○			○	○			○	"
1,292	1		○										○			"
88	1			○		○	○	○			○	○	○			"
87	1			○		○	○	○			○	○	○			"
161	1			○			○	○			○	○	○			"
100	1			○			○	○			○	○	○			"
430	1		○										○			"
57	1	○					○	○				○	○			"
84	1			○								○	○			"
340	2			○							○		○			"
940	2			○			○	○			○		○			"
430	1		○										○			"
700	1			○		○					○	○	○			"
50	1	○				○	○	○					○			"
144	1	○					○						○			"
211	1			○			○	○			○		○			"
697	1			○			○	○			○	○	○			"
90	1			○		○					○	○	○			"
631	1			○			○	○			○		○			"

番号	所在市町村	専用水道名称	確認年月日	自己水源		左記以外	
				確認人口	現在人口	確認人口	現在人口
72	名古屋市	ルートインジャパン(株) ホテルルートイン名古屋栄	H20.4.22			—	—
73		アパホテル(株) アパホテル名古屋栄	H22.6.3			—	—
74		(株)名古屋三越 名古屋三越栄店	H26.2.28			—	—
75		(株)バルコ 名古屋バルコ西・東館	H26.6.27			—	—
76		アパホーム(株) アパホテル名古屋栄東	H29.3.31			—	—
77		医療法人八誠会 もりやま総合心療病院	H18.12.7			357	—
78		学校法人金城学院 金城学院大学	R2.7.15			1,850	—
79		愛知県知事 県営大森向住宅	S60.7.4			1,600	900
80		(株)清水屋 清水屋藤ヶ丘店	H21.9.28			5,240	—
81		独立行政法人国立病院機構 東尾張病院	H24.12.15			436	—
82		イオンリテール(株) イオン守山店	H25.7.1			9,000	—
83		名古屋市長 市営本地荘	H9.9.30			4,013	5,691
84		医療法人いつき会 守山いつき病院	H29.7.4			—	—
85		アパホーム(株) アパホテル名古屋栄北	H30.2.16			—	—
86		国家公務員共済組合連合会 名城病院	H30.2.13			—	—
87		栄三丁目ビルディング管理組合 栄三丁目ビルディング管理組合	H31.4.15			10,350	—
88		公立大学法人名古屋市立大学 西部医療センター	R2.12.28			2,524	—
89	阿部商事(有) ホテルウォーターゲート	H14.11.5	169	—			
90	東レ(株) 名古屋事業場	H22.9.14	98	98			
91	独立行政法人労働者健康安全機構 中部労災病院	H23.10.5			2,880	—	
92	ユニー(株) アピタ港店	H21.10.23			8,990	—	
93	東亜合成(株) 名古屋工場	H22.3.15	350	—			
94	LEGOLAND Japan(同) レゴランドジャパン	H28.11.16			—	—	
95	三井化学(株) 名古屋工場	H19.4.10			600	—	
96	万代産業(株) AMUSEMENT HOTEL felice YOBITSUGI	H14.10.7	70	—			
97	学校法人大同学園 大同大学	H16.9.30			4,045	—	
98	独立行政法人地域医療機能推進機構 中京病院	H17.3.7			3,691	—	
99	社会医療法人宏潤会 大同病院	H27.5.15			1,149	—	
100	大同特殊鋼(株) 星崎工場	H21.8.17			1,000	—	
101	ユニー(株) アピタ名古屋南店	H21.9.14			10,300	—	
102	イオンモール(株) イオンモール新瑞橋	H24.10.3			3,593	—	
103	サンヴィラ野並管理組合 サンヴィラ野並	H28.3.23			651	651	
104	(有)正光 ホテルフラッシュ	H14.11.25	100	—			
105	医療法人清水会 清水会	H28.11.1			405	405	
106	いちご地所(株) なるぼーく	H25.5.9			—	—	
107	(株)丸利 HOTEL REGENT	H16.9.21	—	—			

施設能力 (m ³ /日)	職員 の数	原水の種別			浄水施設の種別								施設の専兼			水質検査実施機関	
		自己	受水	併用	緩速	急速	除鉄	除マ	簡易	消毒	膜	その他	専用	原兼	浄兼		
124	1			○		○							○				登録検査機関
180	1			○		○						○	○	○			〃
230	1			○		○						○		○			〃
302	1			○		○						○	○	○			〃
77	1			○			○	○					○	○			〃
230	3			○			○							○			〃
272	1			○			○	○				○		○			〃
360	3		○											○			〃
124	1			○			○	○				○		○			〃
1,195	1			○				○						○			〃
191	1			○			○	○				○		○			〃
1,138	1		○											○			〃
88	1			○								○	○	○			〃
177	1			○		○	○	○					○	○			〃
247	1			○			○	○				○	○	○			〃
246	1			○		○						○	○	○			〃
195	1			○		○						○	○	○			〃
130	1	○					○	○						○			〃
150	1	○				○						○		○			〃
542	1			○			○	○				○	○			○	〃
328	1			○			○	○				○	○	○			〃
200	1	○				○										○	〃
523	10		○													○	〃
48	3			○		○						○		○			〃
30	1	○				○								○			〃
135	1			○		○						○				○	〃
684	1			○		○						○				○	〃
503	1			○		○						○				○	〃
390	1			○								○				○	〃
199	1			○		○						○	○			○	〃
408	1			○		○						○	○			○	〃
504	2		○											○			〃
125	2	○				○	○	○					○	○			〃
163	3			○		○	○	○				○	○	○			〃
240	3			○		○	○	○				○	○	○			〃
196	2	○				○	○	○					○	○			〃

番号	所在市町村	専用水道名称	確認年月日	自己水源		左記以外	
				確認人口	現在人口	確認人口	現在人口
108	名古屋市	南医療生活協同組合 総合病院南生協病院	H22.3.26			2,288	—
109		ユニー(株) ヒルズウォーク徳重ガーデンズ	H22.9.22			—	—
110		医療法人コジマ会 介護老人保健施設みどり	H27.6.8			192	192
111		イオンリテール(株) イオンモール大高	H24.3.6			—	—
112		医療法人資生会 八事病院	H25.9.4			1,140	—
小計		施設数 112		9,669	1,589	218,222	18,905
113	豊橋市	三菱ケミカル(株) 愛知事業所	S47.10.13	1,400	161		
114		シンフォニアテクノロジー(株) 大脇	H19.5.25			927	181
115		万葉商事(株) 早蕨会野依福祉村	H15.10.28			1,656	1,077
116		トビー工業(株) 豊橋製造所	H15.8.6			1,642	—
117		医療法人岩屋会 岩屋病院	H27.8.17			530	530
118		(株)タワーホテルアンドリゾート ロワジュールホテル豊橋	H15.1.8	900	—		
119		イオンリテール(株) イオン豊橋南店	H23.2.15			8,400	—
120		サーラエナジー(株) ココラフロント	H19.11.1			2,776	2
121		東海旅客鉄道(株) 豊橋駅ビル	H23.12.26			81,000	—
122		シンフォニアテクノロジー(株) 豊橋製作所	H24.1.6	1,174	—		
123		国立大学法人豊橋技術科学大学 豊橋技術科学大学	H24.6.22			3,220	867
124		ユニー(株) アピタ向山店	H24.10.18			9,000	—
125		医療法人松崎病院 豊橋こころのケアセンター	H25.4.25			620	290
126		独立行政法人国立病院機構 豊橋医療センター	H26.2.20			1,502	—
127	医療法人義興会 可知記念病院	H28.12.26			1,199	600	
小計		施設数 15		3,474	161	112,472	3,547
128	岡崎市	三菱自動車工業(株) 岡崎製作所	H27.12.10			—	—
129		ユニチカ(株) 岡崎事業所	H3.9.27	1,025	80		
130		東レ(株) 岡崎工場	H28.9.29			—	—
小計		施設数 3		1,025	80	—	—
131	一宮市	社会医療法人杏嶺会 上林記念病院	H26.3.28	331	430		
132		社会医療法人大雄会 シンパシーI	H3.7.25	141	72		
133		社会医療法人大雄会 総合大雄会病院	H26.12.10	267	134		
134		医療法人有俊会 いまむら病院	H28.11.4			100	220
135		医療法人泰玄会 泰玄会病院	H26.12.9	84	110		
136		社会医療法人杏嶺会 いまいせ心療センター	H22.3.23			203	105
137		医療法人山下病院 山下病院	H22.9.17			102	1
138		医療法人いつき会 いつきの里	H25.8.22			94	263

施設能力 (m3/日)	職員 の数	原水の種別			浄水施設の種別								施設の専兼			水質検査実施機関	
		自己	受水	併用	緩速	急速	除鉄	除マ	簡易	消毒	膜	その他	専用	原兼	浄兼		
415	2			○		○	○	○			○	○	○				登録検査機関
271	4			○		○	○	○			○	○	○				"
87	3			○		○	○	○			○	○	○				"
832	6			○		○	○	○			○	○	○				"
180	1			○		○		○			○					○	"
38,260	177	20	10	82	-	49	74	73	-	-	75	52	88	-	24	保健所等 登録検査機関 その他	- 110 -
1,800	5	○								○			○				登録検査機関
500	2			○		○							○				"
530	1			○		○							○				"
493	1			○							○		○				"
120	2			○						○			○				"
960	8	○					○	○					○				"
450	6			○			○	○			○		○				"
229	2			○			○	○			○		○				"
750	5			○			○	○			○		○				"
40	2	○								○			○				"
370	7			○			○	○			○		○				"
160	1			○							○		○				"
217	3			○			○	○			○		○				"
386	1			○			○	○			○		○				"
162	1			○			○	○			○		○				"
7,167	47	3	-	12	-	2	8	8	-	3	9	-	15	-	-	保健所等 登録検査機関 その他	- 15 -
542	24			○			○	○			○					○	登録検査機関
410	20	○			○	○										○	"
4,320	11			○		○	○	○								○	"
5,272	55	1	-	2	1	2	2	2	-	-	1	-	-	-	3	保健所等 登録検査機関 その他	- 3 -
312	1	○					○	○								○	登録検査機関
53	3	○								○			○				"
197	7	○					○	○								○	"
214	1			○						○						○	"
259	2	○					○	○								○	"
190	2			○			○	○			○					○	"
98	1			○							○					○	"
78	5			○			○	○			○					○	"

番号	所在市町村	専用水道名称	確認年月日	自己水源		左記以外	
				確認人口	現在人口	確認人口	現在人口
139	一宮市	ユニー(株) テラスウォーカー宮	H27.10.15			—	—
140		医療法人泰玄会 介護老人保健施設みなみ	H26.10.23			93	192
141		ユニー(株) アピタ木曽川店	H27.12.14			—	—
142		社会医療法人大雄会 大雄会第一病院	H28.2.8	6	35		
143		医療法人来光会 尾洲病院新病棟	H29.8.16			3	41
小計		施設数 13		829	781	595	822
144	豊田市	トヨタ紡織(株) 猿投工場	H23.3.11	4,300	—		
145		豊生プレーキ工業(株) 豊生プレーキ工業	H23.3.25	950	—		
146		学校法人名古屋電気学園 愛知工業大学	H16.9.24			200	102
147		豊田まちづくり(株) 豊田まちづくり	H23.3.30			1,255	—
148		住友ゴム工業(株) 名古屋工場	H14.4.1	918	—		
149		学校法人梅村学園 中京大学豊田キャンパス	H14.4.1	4,300	—		
150		トヨタ自動車(株) トヨタスポーツセンター	H14.4.1			1,000	—
151		トヨタ自動車(株) 堤工場	H14.4.1			5,680	—
152		トヨタ自動車(株) 上郷工場	H14.4.1			3,450	—
153		豊田市駅東開発(株) ギャザビル	H17.11.28			22,690	—
154		社会福祉法人福寿園 特別養護老人ホームひまわりの街	H19.1.16			200	200
155		社会福祉法人福寿園 特別養護老人ホームみなみ福寿園	H20.8.26			408	150
156		豊田市駅前通り南開発(株) コモ・スクエア・ウエスト館	H23.3.25			3,470	—
157		社会福祉法人豊田みのり福祉会 豊田みのり福祉会	H24.3.19			212	212
158		独立行政法人国立高等専門学校機構 豊田工業高等専門学校 学生寮	H25.2.7			695	665
159		愛知県厚生農業協同組合連合会 豊田厚生病院	H26.8.29			—	—
160		愛知県厚生農業協同組合連合会 足助病院	H27.7.22			95	290
161		社会福祉法人如水会 豊田新成病院	H30.2.26			—	—
162	愛知少年院長 愛知少年院	S38.3.31	460	76			
小計		施設数 19		10,928	76	39,355	1,619
163	瀬戸市	公立陶生病院組合 公立陶生病院	H23.6.29			3,418	—
164		医療法人宏生会 水野病院	H24.7.2			608	251
小計		施設数 2		—	—	4,026	251
165	尾張旭市	独立行政法人労働者健康福祉機構 旭労災病院	H29.10.31			1,200	41
166		旭精機工業(株) 旭工場	H14.9.30			489	—
167		日立オムロンターミナルソリューションズ(株) 旭本社	H27.11.2			—	—
168		(株)イトーヨーカ堂 イトーヨーカドー尾張旭店	H26.4.16			—	—
小計		施設数 4		—	—	1,689	41

施設能力 (m3/日)	職員 の数	原水の種別			浄水施設の種別								施設の専兼			水質検査実施機関	
		自己	受水	併用	緩速	急速	除鉄	除マ	簡易	消毒	膜	その他	専用	原兼	浄兼		
407	2			○			○	○			○					○	登録検査機関
82	1			○			○	○			○					○	"
122	3			○							○					○	"
51	7	○					○	○								○	"
106	1			○						○						○	"
2,169	36	5	-	8	-	-	8	8	-	3	6	-	1	-	12	保健所等 登録検査機関 その他	- 13 -
960	1	○				○										○	登録検査機関
69	7	○				○	○	○								○	保健所等
548	5		○													○	登録検査機関
437	5			○		○										○	"
300	14	○				○					○					○	"
960	8	○				○										○	"
300	3		○													○	その他
550	3		○													○	"
560	3		○													○	"
200	5			○		○					○					○	登録検査機関
57	1			○			○	○			○		○				"
72	1			○							○		○				"
120	5			○		○	○	○			○					○	"
80	3			○			○	○			○		○				"
80	1			○			○	○			○		○				"
330	1			○		○					○					○	"
115	4			○			○	○			○					○	"
80	6			○			○	○			○		○				"
612	1	○				○	○	○					○				"
6,430	77	5	4	10	-	9	8	8	-	-	10	-	6	-	13	保健所等 登録検査機関 その他	1 15 3
490	1			○							○		○				登録検査機関
167	1			○			○	○					○				"
657	2	-	-	2	-	-	1	1	-	-	1	-	2	-	-	保健所等 登録検査機関 その他	- 2 -
231	5			○			○	○				○				○	登録検査機関
588	2			○								○				○	"
200	2			○			○					○	○				"
111	1			○							○		○				"
1,129	10	-	-	4	-	-	2	1	-	-	1	3	2	-	2	保健所等 登録検査機関 その他	- 4 -

番号	所在市町村	専用水道名称	確認年月日	自己水源		左記以外	
				確認人口	現在人口	確認人口	現在人口
169	豊明市	学校法人藤田学園 藤田学園	R1.11.18			8,000	68
170		社会福祉法人福田会 特別養護老人ホーム豊明苑 障害者支援施設ゆたか苑	H30.9.20			293	293
小計		施設数 2			—	—	8,293
171	日進市	学校法人愛知学院 愛知学院日進学舎	H14.11.28			13,390	—
172		(有)ナポインターナショナルカンパニー ホテルオーツ	H27.1.29	400	—		
173		(株)イトーヨーカ堂 プライムツリー赤池	H29.10.12			37,302	—
小計	施設数 3			400	—	50,692	—
174	長久手市	愛知県公立大学法人 愛知県立芸術大学	H14.9.30			1,109	221
175		愛知県公立大学法人 愛知県立大学	H18.11.6			2,824	4
176		長久手市長 長久手市福祉の家	H26.7.1			1,280	—
小計	施設数 3			—	—	5,213	225
177	東郷町	押草南全体住宅管理組合 押草南全体住宅	S57.3.2			1,269	1,269
178		独立行政法人都市再生機構中部支社 押草団地	S54.4.4			5,658	5,658
179		三井不動産(株) らぼーと愛知東郷	R2.5.26			—	—
小計	施設数 3			—	—	6,927	6,927
180	みよし市	トヨタ自動車(株) 明知工場	H14.10.4			1,666	—
181		トヨタ自動車(株) 三好工場	H14.10.4			1,946	—
182		医療法人寿光会 中央病院	H15.3.11	284	173		
183		医療法人寿光会 三好老人保健施設	H15.3.31	166	99		
184		イオンリテール(株) イオン三好 アイ・モール	H20.12.3			16,690	—
185		名古屋刑務所長 名古屋刑務所	H18.2.10			2,500	1,700
小計	施設数 6			450	272	22,802	1,700
186	春日井市	愛知県病院事業庁 愛知県医療療育総合センター	H30.4.5			1,770	300
187		中日本高速道路(株)名古屋支社 中央自動車道 内津峠PA	H14.9.30			2,500	—
188		学校法人中部大学 中部大学	H15.1.29			9,000	128
189		愛知電機(株) 愛知電機	S57.8.19	1,088	41		
190		王子製紙(株) 春日井工場社宅	H3.8.8			1,510	1,500
191		独立行政法人都市再生機構中部支社 高座台受水槽	H12.4.1			1,536	1,536
192		医療法人陽和会 春日井リハビリテーション病院	H19.3.29			696	240
193		春日井市 春日井市民病院	R2.11.12			—	—
194		社会福祉法人恩賜財団愛知県同胞援護会 第2春緑苑	R3.2.12			100	100
195		陸上自衛隊春日井駐屯地業務隊長 陸上自衛隊春日井駐屯地	H15.9.12			—	—

施設能力 (m ³ /日)	職員 の数	原水の種別			浄水施設の種別								施設の専兼			水質検査実施機関	
		自己	受水	併用	緩速	急速	除鉄	除マ	簡易	消毒	膜	その他	専用	原兼	浄兼		
2,086	2			○		○								○			登録検査機関
82	1			○			○	○				○				○	"
2,168	3	-	-	2	-	1	1	1	-	-	1	-	1	-	1	-	保健所等 登録検査機関 その他
452	1		○											○			登録検査機関
100	1	○				○								○			"
290	1			○		○	○	○			○	○		○			"
842	3	1	1	1	-	2	1	1	-	-	1	1	3	-	-	-	保健所等 登録検査機関 その他
97			○											○			登録検査機関
131			○											○			その他
78				○										○			登録検査機関
306	-	-	2	1	-	-	-	-	-	-	1	-	3	-	-	-	保健所等 登録検査機関 その他
380	1		○											○			登録検査機関
1,700	1		○											○			"
1,093				○		○	○	○			○					○	"
3,173	2	-	2	1	-	1	1	1	-	-	1	-	2	-	1	-	保健所等 登録検査機関 その他
862	20			○							○			○			その他
359	20		○											○			"
33		○				○	○	○						○			登録検査機関
104		○				○	○	○						○			"
739	6			○	○		○	○			○					○	"
2,800	1			○		○	○	○						○			"
4,897	47	2	1	3	1	3	4	4	-	1	1	-	5	-	1	-	保健所等 登録検査機関 その他
604	1		○											○			登録検査機関
350	2		○											○			"
470	3			○		○								○			"
2,300	12	○				○	○	○								○	"
556	2		○													○	"
460	2		○											○			"
106	1			○		○		○			○			○			"
286	1			○		○		○			○			○			"
69	1			○		○					○			○			"
	1		○													○	"

番号	所在市町村	専用水道名称	確認年月日	自己水源		左記以外	
				確認人口	現在人口	確認人口	現在人口
196	春日井市	航空自衛隊高蔵寺分屯基地司令 航空自衛隊高蔵寺分屯基地	H19.3.1			—	—
	小計	施設数 11		1,088	41	17,112	3,804
197	小牧市	航空自衛隊小牧基地司令 航空自衛隊小牧基地	S52.7.29			—	—
	小計	施設数 1		—	—	—	—
198	犬山市	東洋紡(株) 犬山工場	H13.3.30	226	40		
199		村田機械(株) 犬山事業所	H17.9.29	292	126		
	小計	施設数 2		518	166	—	—
200	江南市	ユニー(株) アピタ江南西店	R1.6.28			10,200	—
201		独立行政法人都市再生機構中部支社 江南団地	S43.11.7	17,600	4,986		
	小計	施設数 2		17,600	4,986	10,200	—
202	扶桑町	イオンリテール(株) イオンモール扶桑	H28.6.6			22,300	—
	小計	施設数 1		—	—	22,300	—
203	稲沢市	独立行政法人都市再生機構中部支社 国分団地	S51.6.19			1,936	1,820
204		社会福祉法人亀泉会 寿敬園	H17.7.15			196	187
205		医療法人回精会 北津島病院	H18.9.14			512	—
206		ユニー(株) アピタ稲沢店	H26.9.8			9,794	—
207		医療法人回精会 稲沢老人保健施設第2憩の泉	H24.12.12			259	130
208		日本軽金属(株) 名古屋工場	H26.7.7			550	—
209		ユニー(株) リーフウォーク稲沢	H26.11.7			31,287	—
210		稲沢市病院事業 稲沢市民病院	R3.1.25			1,370	—
	小計	施設数 8		—	—	45,904	2,137
211	清須市	三菱重工業(株) 冷熱事業本部 枇杷島工場	H14.10.7	—	—		
212		豊和工業(株) 本社工場	H19.11.15	—	—		
213		麒麟麦酒(株) 名古屋工場	H14.9.27			—	—
214		(株)義津屋 ヨシツヤ清洲店	H19.4.12			—	—
215		社会福祉法人西春日井福祉会 ベガサス春日	H27.3.16			230	230
216		名工建設(株) 枇杷島社屋	H22.1.1			—	—
	小計	施設数 6		—	—	230	230
217	北名古屋	医療法人済衆館 済衆館病院本館	H21.3.31			718	—
218		医療法人済衆館 済衆館病院西・東館	H27.10.1			594	—
	小計	施設数 2		—	—	1,312	—
219	豊山町	三菱重工業(株) 名古屋航空宇宙システム製作所小牧南工場	H26.7.14	—	—		
	小計	施設数 1		—	—	—	—

施設能力 (m ³ /日)	職員 の数	原水の種別			浄水施設の種別								施設の専兼			水質検査実施機関		
		自己	受水	併用	緩速	急速	除鉄	除マ	簡易	消毒	膜	その他	専用	原兼	浄兼			
	6		○											○			登録検査機関	
5,201	32	1	6	4	-	5	1	3	-	-	3	-	8	-	3		保健所等 登録検査機関 その他	- 11 -
	11			○						○					○		登録検査機関	
-	11	-	-	1	-	-	-	-	-	1	-	-	-	-	1		保健所等 登録検査機関 その他	- 1 -
577	17	○			○	○					○				○		登録検査機関	
68	2	○								○					○		"	
645	19	2	-	-	1	1	-	-	-	1	1	-	-	-	2		保健所等 登録検査機関 その他	- 2 -
230	4			○		○	○	○			○				○		登録検査機関	
4,224	2	○								○			○				"	
4,454	6	1	-	1	-	1	1	1	-	1	1	-	1	-	1		保健所等 登録検査機関 その他	- 2 -
176				○							○				○		登録検査機関	
176	-	-	-	1	-	-	-	-	-	-	1	-	-	-	1		保健所等 登録検査機関 その他	- 1 -
484	2		○										○				登録検査機関	
65	1			○		○									○		"	
162	4			○		○									○		"	
803	5			○			○	○			○				○		"	
83	1			○							○				○		"	
120	3			○		○	○	○			○				○		"	
298	1			○				○							○		"	
156	4			○		○	○	○			○				○		"	
2,171	21	-	1	7	-	4	3	4	-	-	4	-	1	-	7		保健所等 登録検査機関 その他	- 8 -
3,600	6	○						○					○				保健所等	
2,880	3	○				○									○		登録検査機関	
10,000	1		○							○			○				"	
173	1			○							○				○		"	
114	1			○							○				○		"	
115	1		○							○					○		"	
16,882	13	2	2	2	-	1	-	1	-	2	2	-	-	2	4		保健所等 登録検査機関 その他	1 5 -
84	1			○		○							○				登録検査機関	
120	1			○		○							○				"	
204	2	-	-	2	-	2	-	-	-	-	-	-	2	-	-		保健所等 登録検査機関 その他	- 2 -
1,035	19	○								○			○				登録検査機関	
1,035	19	1	-	-	-	-	-	-	-	1	-	-	1	-	-		保健所等 登録検査機関 その他	- 1 -

番号	所在市町村	専用水道名称	確認年月日	自己水源		左記以外	
				確認人口	現在人口	確認人口	現在人口
220	津島市	(株)義津屋 ヨシツヤ津島本店	H25.1.15			16,417	—
	小計	施設数 1		—	—	16,417	—
221	あま市	(株)ライフサポート・タカラ 七宝病院	H27.8.3			640	311
	小計	施設数 1		—	—	640	311
222	弥富市	愛知県厚生農業協同組合連合会 海南病院	H28.6.9			2,789	—
	小計	施設数 1		—	—	2,789	—
223	半田市	半田市長 半田市立半田病院	H25.11.20			2,521	—
224		医療法人一草会 一ノ草病院	H2.10.23	500	29		
	小計	施設数 2		500	29	2,521	—
225	東浦町	医療法人寿康会 大府病院	H11.1.17			215	260
	小計	施設数 1		—	—	215	260
226	阿久比町	ユニー(株) アピタ阿久比店	H24.1.30			9,450	—
	小計	施設数 1		—	—	9,450	—
227	武豊町	ファイザーファーマ(株) 名古屋工場	H24.12.20			850	—
	小計	施設数 1		—	—	850	—
228	美浜町	愛知県厚生農業協同組合連合会 知多厚生病院	H23.3.1	1,340	—		
	小計	施設数 1		1,340	—	—	—
229	東海市	洞ヶ山住宅 洞ヶ山住宅	S62.3.31			530	500
230		愛知県知事 県営清水住宅	S60.7.8			2,400	401
231		日本製鉄(株) 名古屋製鐵所	H14.9.30	7,200	—		
232		大同特殊鋼(株) 知多工場	H18.8.16	1,500	—		
233		トヨタ自動車(株) 名港センター	H22.4.16	1,489	—		
234		西知多医療厚生組合 公立西知多総合病院	H31.2.26			2,218	—
235		愛知製鋼(株) 東西地区	H31.2.13	1,378	—		
236		愛知製鋼(株) 鍛造地区	H31.2.13	1,073	—		
	小計	施設数 8		12,640	—	5,148	901
237	大府市	(株)げんきの郷 JAあぐりタウンげんきの郷	H26.11.18			9,115	—
238		国立研究開発法人 国立長寿医療研究センター	H27.1.15	300	—		
239		医療法人利靖会 ヴィラ北崎	H28.12.15			604	—
	小計	施設数 3		300	—	9,719	—

施設能力 (m ³ /日)	職員 の数	原水の種別			浄水施設の種別								施設の専兼			水質検査実施機関
		自己	受水	併用	緩速	急速	除鉄	除マ	簡易	消毒	膜	その他	専用	原兼	浄兼	
311	1			○							○		○			登録検査機関
311	1	-	-	1	-	-	-	-	-	-	1	-	1	-	-	保健所等 登録検査機関 その他
168				○							○		○			登録検査機関
168	-	-	-	1	-	-	-	-	-	-	1	-	1	-	-	保健所等 登録検査機関 その他
448	1			○							○				○	登録検査機関
448	1	-	-	1	-	-	-	-	-	-	1	-	-	-	1	保健所等 登録検査機関 その他
440	10			○		○		○			○				○	登録検査機関
109	1	○								○					○	〃
549	11	1	-	1	-	1	-	1	-	1	1	-	-	-	2	保健所等 登録検査機関 その他
77	1			○		○									○	登録検査機関
77	1	-	-	1	-	1	-	-	-	-	-	-	-	-	1	保健所等 登録検査機関 その他
136	5			○							○				○	登録検査機関
136	5	-	-	1	-	-	-	-	-	-	1	-	-	-	1	保健所等 登録検査機関 その他
400				○							○				○	
400	-	-	-	1	-	-	-	-	-	-	1	-	-	-	1	保健所等 登録検査機関 その他
250	4	○					○						○			登録検査機関
250	4	1	-	-	-	-	1	-	-	-	-	-	1	-	-	保健所等 登録検査機関 その他
199	4		○							○			○			登録検査機関
620	2		○							○			○			〃
28,800	9	○				○									○	〃
2,880	25	○									○				○	〃
240	3	○				○							○			その他
172	1			○		○		○			○		○			登録検査機関
963	5	○				○									○	〃
410	3	○				○									○	〃
34,284	52	5	2	1	-	5	-	-	-	2	2	-	4	-	4	保健所等 登録検査機関 その他
370	1			○			○	○			○				○	登録検査機関
170	1	○				○									○	〃
67	1			○		○	○	○					○			〃
607	3	1	-	2	-	2	2	2	-	-	1	-	1	-	2	保健所等 登録検査機関 その他

番号	所在市町村	専用水道名称	確認年月日	自己水源		左記以外	
				確認人口	現在人口	確認人口	現在人口
240	知多市	(株)IHII IHII	H14.9.26			750	150
	小計	施設数 1		—	—	750	150
241	常滑市	中部国際空港(株) 中部国際空港	H20.9.30			—	—
242		常滑市 常滑市民病院	R2.1.6			—	—
	小計	施設数 2		—	—	—	—
243	刈谷市	国立大学法人愛知教育大学 愛知教育大学	H23.8.9			4,735	698
244		株式会社デンソー デンソー	H26.4.24			1,000	—
245		医療法人豊田会 刈谷豊田総合病院	H29.9.21			3,851	—
	小計	施設数 3		—	—	9,586	698
246	碧南市	日鉄ステンレス(株) 製造本部 衣浦製造所	H14.10.9	325	—		
	小計	施設数 1		325	—	—	—
247	安城市	愛知県厚生農業協同組合連合会 安城更生病院	H25.3.18			4,200	—
248		社会医療法人財団新和会 八千代病院	H26.2.17			1,681	—
249		(株)デンソー 高棚製作所	H27.5.21			2,700	—
250		(株)イトーヨーカ堂 イトーヨーカドー安城店	H28.5.24			6,300	—
	小計	施設数 4		—	—	14,881	—
251	西尾市	(株)デンソー 西尾製作所	S54.4.20			1,754	735
252		西尾市 西尾市民病院	H19.12.25			2,098	1,000
253		アイシン精機(株) 西尾ダイカスト工場	H29.4.20	3,031	3,238		
254		(特非)フロンティア西尾 愛知こどもの国	S49.10.1			2,500	27
	小計	施設数 4		3,031	3,238	6,352	1,762
255	豊川市	宗教法人世界心道教 世界心道教	H26.7.4	185	185		
256		豊川市 豊川市民病院	R2.8.28			—	—
257		陸上自衛隊豊川駐屯地業務隊長 陸上自衛隊豊川駐屯地	S51.4.1			—	—
	小計	施設数 3		185	185	—	—
258	田原市	ホテルマネージメントインターナショナル(株) 伊良湖シーパーク&スパ	H14.10.17			459	—
	小計	施設数 1		—	—	459	—
259	新城市	新城市 新城市民病院	H26.3.28			820	301
	小計	施設数 1		—	—	820	301
	合計	施設数 259		64,302	11,604	647,941	44,952

施設能力 (m ³ /日)	職員 の数	原水の種別			浄水施設の種別								施設の専兼			水質検査実施機関		
		自己	受水	併用	緩速	急速	除鉄	除マ	簡易	消毒	膜	その他	専用	原兼	浄兼			
290	4		○											○			登録検査機関	
290	4	-	1	-	-	-	-	-	-	-	-	-	-	1	-	-	保健所等 登録検査機関 その他	- 1 -
7,380			○							○				○			登録検査機関	
260				○			○	○			○			○			"	
7,640	-	-	1	1	-	-	1	1	-	1	1	-	2	-	-		保健所等 登録検査機関 その他	- 2 -
770	7			○		○	○	○			○			○			登録検査機関	
430	15			○				○			○					○	"	
626	17			○		○	○	○			○	○				○	"	
1,826	39	-	-	3	-	2	2	3	-	-	3	1	1	-	2		保健所等 登録検査機関 その他	- 3 -
1,200	4	○				○										○	登録検査機関	
1,200	4	1	-	-	-	1	-	-	-	-	-	-	-	-	-	1	保健所等 登録検査機関 その他	- 1 -
514	1			○			○	○			○			○			登録検査機関	
311	1			○			○	○			○			○			"	
366	1			○				○			○					○	"	
167	1			○			○	○			○			○			"	
1,358	4	-	-	4	-	-	3	4	-	-	4	-	3	-	1		保健所等 登録検査機関 その他	- 4 -
1,007	26			○				○		○	○					○	登録検査機関	
504	2			○							○					○	"	
760	14	○						○								○	"	
82	1		○							○				○			"	
2,353	43	1	1	2	-	-	-	2	-	2	2	-	1	-	3		保健所等 登録検査機関 その他	- 4 -
600	2	○				○	○							○			登録検査機関	
165	3			○		○	○	○			○			○			"	
	1		○													○	"	
765	6	1	1	1	-	2	2	1	-	-	1	-	2	-	1		保健所等 登録検査機関 その他	- 3 -
538	1			○						○				○			登録検査機関	
538	1	-	-	1	-	-	-	-	-	1	-	-	-	1	-		保健所等 登録検査機関 その他	- 1 -
155	5			○							○			○			登録検査機関	
155	5	-	-	1	-	-	-	-	-	-	1	-	1	-	-		保健所等 登録検査機関 その他	- 1 -
156,592	766	55	35	169	3	97	126	131	-	20	141	57	160	3	96		保健所等 登録検査機関 その他	2 248 7

令和 2 年 度
愛 知 県 の 水 道
(水 道 年 報)

令和 4 年 4 月 発 行

愛知県保健医療局生活衛生部生活衛生課
名古屋市中区三の丸三丁目 1 番 2 号

電 話 0 5 2 - 9 6 1 - 2 1 1 1 (代 表)
0 5 2 - 9 5 4 - 6 3 0 1 (ダ イ ヤ ル イ ン)