

令和元年度

# 愛知県の水道

< 水道年報 >

平成31年 4月 1日 ~ 令和 2年 3月31日

保 健 医 療 局  
生活衛生部生活衛生課



# 凡 例

## 1 集録の範囲

本資料は、厚生労働省所管の「令和元年度水道統計調査」を基礎として、一部を  
その他資料で補完したものである。

## 2 調査の対象

令和2年3月31日までに認可を取得した水道用水供給事業、上水道及び簡易水  
道並びに確認を受けた専用水道並びに届出を行った簡易専用水道。

## 3 水道の区分

- (1) 水道用水供給事業 : 水道事業者に対して用水（浄水）を供給する事業。
- (2) 上水道 : 計画給水人口が5,001人以上の水道。
- (3) 簡易水道 : 計画給水人口が101人以上5,000人以下の水道。
- (4) 専用水道 : 居住者101人以上又は人の生活の用に供する一日当  
りの最大給水量が20m<sup>3</sup>を超える自家用の水道。
- (5) 飲料水供給施設 : 50人以上100人以下を給水人口として人の飲用に  
供する水を供給する施設。
- (6) 簡易専用水道 : 水道事業者から供給される水のみを水源とする水道で、  
受水槽の有効容量が10m<sup>3</sup>を超えるもの。  
但し「専用水道」は除く。

## 4 対象の期間

年間実績値は、令和元年度（平成31年4月1日から令和2年3月31日）の  
実績値である。

## 5 調査の方法

県から各保健所、各市町村、各水道（用水供給）事業者には調査依頼し、各々からの  
報告に基づき県で集計した。

なお、県総人口及び各市町村の人口については、県統計課の推計人口（令和2年  
4月1日現在）を使用した。

# 目 次

## 1 愛知県の水道

図-1	ブロック区分図	1
図-2	水道普及率の推移	1
第1表	水系別水道の状況	2
第2表	水道種別の年間給水量	4
第3表	地域別年間給水量（簡易水道・専用水道）	6
第4表	水源別一日最大給水量の分析	7
図-3	水道種別の給水人口の推移	15
第5表	水道普及状況の推移	16
第6表	保健所・市町村別水道普及表	18

## 2 上水道

図-4	水源別取水構成の推移	25
図-5	水源別年間取水量及び年間給水量	26
第7表	年間取水量の対前年度比及び年間給水量の対前年度比	27
第8表	水源別取水量の内訳	28
第9表	年間給水量の推移	36
第10表	水道統計調査の概要Ⅰ（基本計画・給水状況編）	38
第11表	水道統計調査の概要Ⅱ（財務編）	46
第12表	一般家庭用水道料金一覧表（φ13mm）	54
第13表	一般家庭用の水道使用状況（実績）	56
第14表	用途別年間有収水量及び給水契約数表	58
図-6	一般家庭用水道料金比較（φ13mm）	62
図-7	給水原価（費用分析）の推移	63
第15表	管種別管路延長表	64
図-8	管路延長及び管種構成比の推移	72
第16表	水道施設の耐震化率	73

## 3 簡易水道

第17表	簡易水道一覧表	76
------	---------	----

## 4 専用水道

第18表	専用水道一覧表	80
------	---------	----

# 1 愛知県の水道



図-1 ブロック区分図



図-2 水道普及率の推移



第 1 表 水系別水道の状況

区 分		総 数	木 曾 川 水 系			
			総 数	名 古 屋	尾 張	
総 人 口 (人)		7,542,632	5,438,275	2,464,121	2,974,154	
計 画 給 水 人 口 (人)		7,715,264	5,520,595	2,346,405	3,174,190	
現 在 給 水 人 口 (人)		7,531,746	5,430,086	2,463,907	2,966,179	
普 及 率 (%)		99.9	99.8	100.0	99.7	
一 人 一 日 最 大 給 水 量 (ℓ)		344	342	331	351	
一 日 最 大 給 水 量	総 数 【A】 (m <sup>3</sup> /日)	2,594,166	1,856,661	815,191	1,041,470	
	県 水 受 水 【B】 (m <sup>3</sup> /日)	1,298,361	808,271	—	808,271	
	自 己 水	総 数 (m <sup>3</sup> /日)	1,295,805	1,048,390	815,191	233,199
		表 流 水 (m <sup>3</sup> /日)	931,187	831,059	814,272	16,787
		伏 流 水 (m <sup>3</sup> /日)	73,256	23,467	—	23,467
地 下 水 (m <sup>3</sup> /日)		291,362	193,864	919	192,945	
施 設 数	総 数	311	238	121	117	
	用 水 供 給	1	1			
	上 水 道	43	31	1	30	
	簡 易 水 道	11	2	1	1	
	専 用 水 道	256	205	119	86	
一 日 最 大 給 水 量 の 水 系 別 比 率 (%)		100	71.5	31.4	40.1	
県 水 依 存 率 (B/A×100) (%)		50.0	43.5	—	77.6	

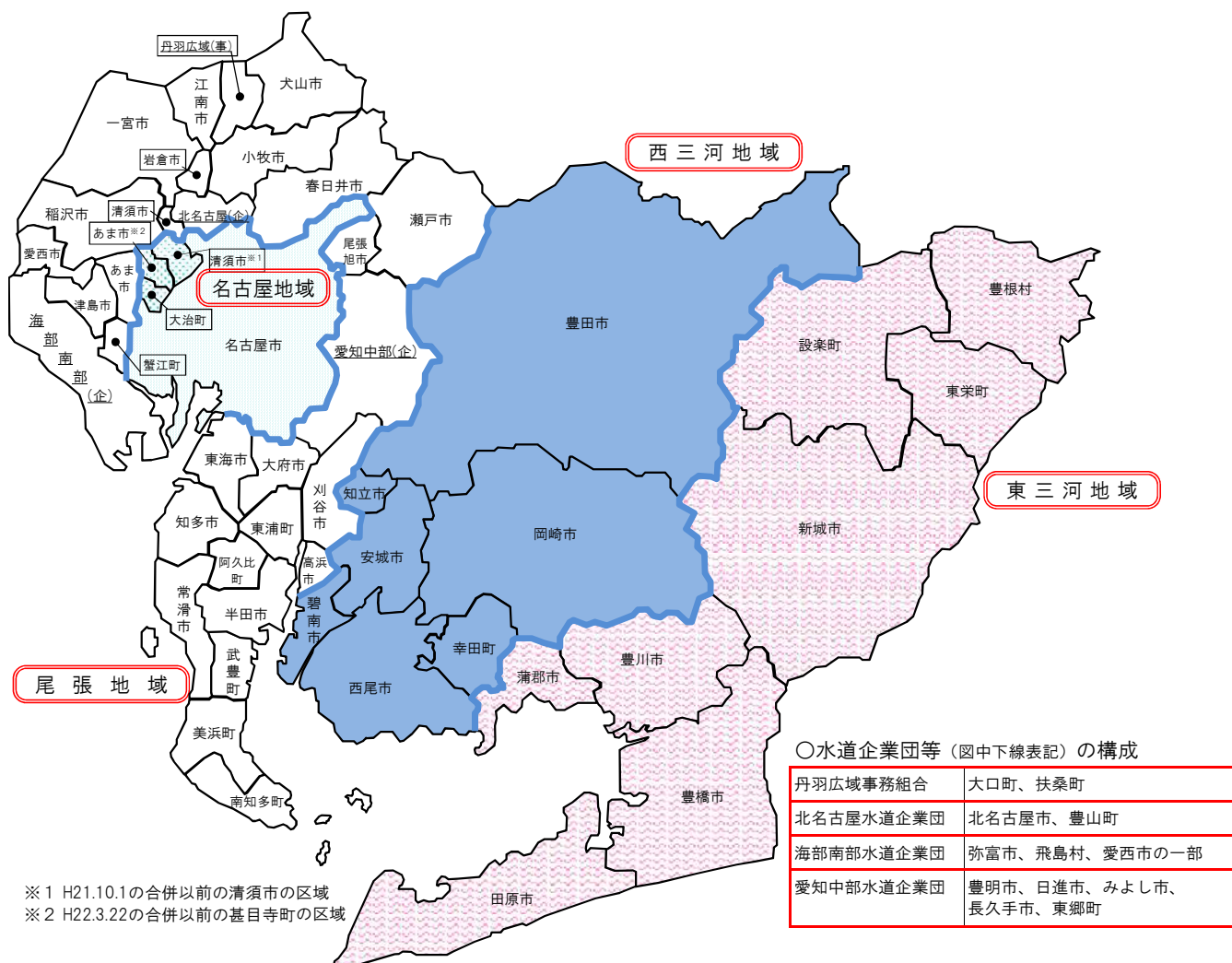
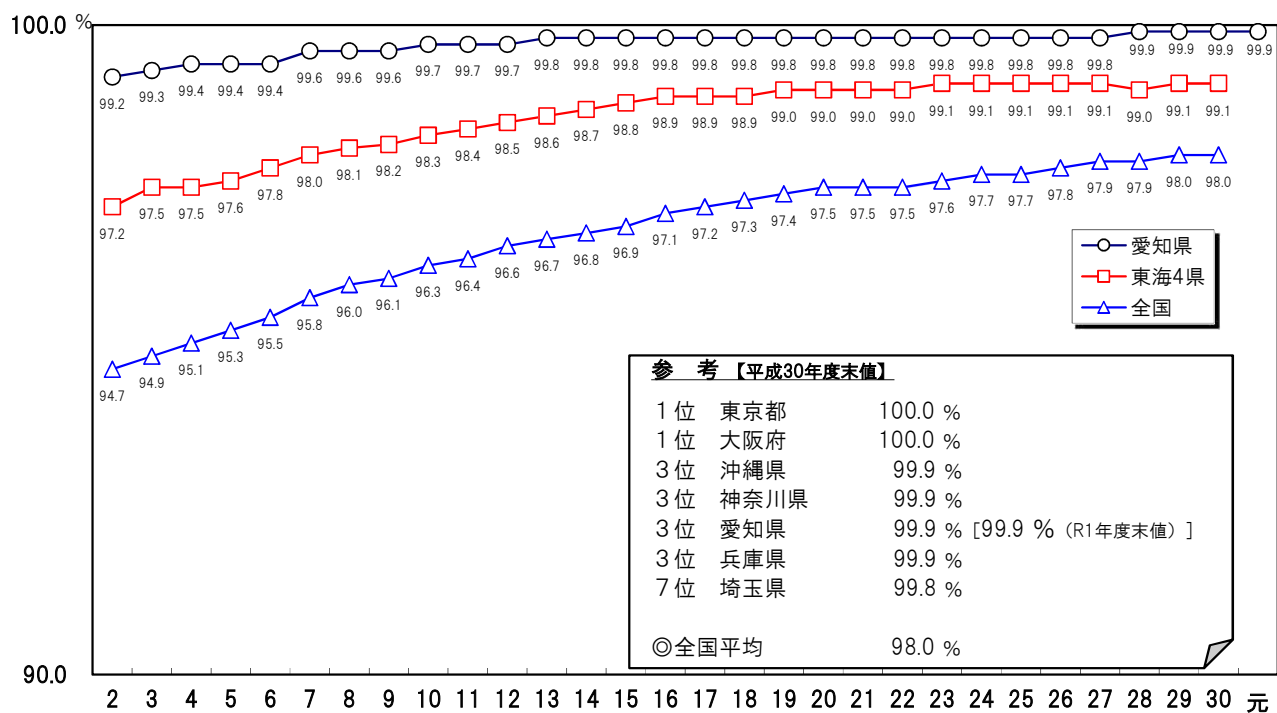
注 1 : 地域区分は図-1のとおり。

注 2 : 専用水道の一 日最大給水量は、当該専用水道現在給水人口に簡易水道の実績一人一日最大給水量を乗じたものとした。



矢作川水系 (西三河)	豊川水系 (東三河)	過去の推移				
		平成26年度	平成27年度	平成28年度	平成29年度	平成30年度
1,355,928	748,429	7,441,315	7,487,437	7,505,526	7,521,078	7,535,607
1,423,266	771,403	7,708,159	7,703,074	7,723,204	7,716,064	7,717,417
1,354,536	747,124	7,429,652	7,475,953	7,494,664	7,510,745	7,525,599
99.9	99.8	99.8	99.8	99.9	99.9	99.9
344	364	359	360	354	351	359
465,768	271,737	2,667,857	2,694,117	2,650,074	2,637,376	2,702,815
304,713	185,377	1,319,072	1,319,301	1,323,067	1,325,806	1,337,070
161,055	86,360	1,348,785	1,374,816	1,327,007	1,311,570	1,365,745
87,127	13,001	972,135	995,366	965,093	948,967	987,280
14,823	34,966	83,389	79,361	80,106	76,642	75,905
59,105	38,393	293,261	300,089	281,808	285,961	302,560
44	28	306	314	319	306	307
		1	1	1	1	1
7	5	43	43	43	43	43
6	3	30	30	29	12	12
31	20	232	240	246	250	251
18.0	10.5	—	—	—	—	—
65.4	68.2	49.4	49.0	49.9	50.3	49.5

第2表 水道種別の年間給水量

地域名	区分	総人口 (人)	現在給水人口 (人)	普及率 (%)	年間
					有効水量
名古屋	上水道	2,464,121	2,461,153	99.9	270,611
	簡易水道		1,172	0.0	116
	専用水道		1,582	0.1	180
	計		2,463,907	100.0	270,907
尾張	上水道	2,974,154	2,953,610	99.3	324,416
	簡易水道		4,950	0.2	682
	専用水道		7,619	0.3	868
	計		2,966,179	99.7	325,966
西三河	上水道	1,355,928	1,342,701	99.0	145,843
	簡易水道		3,553	0.3	364
	専用水道		8,282	0.6	943
	計		1,354,536	99.9	147,150
東三河	上水道	748,429	738,551	98.7	81,181
	簡易水道		8,258	1.1	996
	専用水道		315	0.0	36
	計		747,124	99.8	82,213
合計	上水道	7,542,632	7,496,015	99.4	822,051
	簡易水道		17,933	0.2	2,158
	専用水道		17,798	0.2	2,027
	計		7,531,746	99.9	826,236

注1：簡易水道及び専用水道の有効水量は、有収水量と同値とした。

注2：負荷率は、一人一日当り給水量で算出している。

注3：年間給水量は、千m3単位で集計した。

給 水 量 (千m <sup>3</sup> /年)		有 効 率 (%)	負 荷 率 (%)	一 人 一 日 給 水 量 (ℓ/人・日)	
無 効 水 量	計			平 均	最 大
6,641	277,252	97.6	93.1	308	331
20	136	85.3	—	317	—
85	265	67.9	74.4	458	616
6,746	277,653	97.6	93.1	308	331
17,670	342,086	94.8	90.3	316	350
35	717	95.1	90.8	396	436
408	1,276	68.0	74.4	458	616
18,113	344,079	94.7	90.3	317	351
6,682	152,525	95.6	90.6	310	342
93	457	79.6	75.3	351	466
444	1,387	68.0	74.4	458	616
7,219	154,369	95.3	90.4	311	344
4,571	85,752	94.7	88.3	317	359
834	1,830	54.4	76.6	605	790
17	53	67.9	74.7	460	616
5,422	87,635	93.8	87.9	320	364
35,564	857,615	95.9	91.3	313	343
982	3,140	68.7	77.6	478	616
954	2,981	68.0	74.4	458	616
37,500	863,736	95.7	91.0	313	344

### 第 3 表 地域別年間給水量

#### 簡 易 水 道

地 域 名	現 在 給 水 人 口 (人)	年 間 給 水 量 (m3)	年 間 有 収 水 量 (m3)	一 日 最 大 給 水 量 (m3)
名 古 屋	1,172	(135,850) —	(115,805) —	(750) —
尾 張	4,950	717,484	682,148	2,156
西 三 河	3,553	456,551	363,847	1,655
東 三 河	8,258	1,829,616	996,475	6,521
合 計	17,933	(3,139,501) 3,003,651	(2,158,275) 2,042,470	(11,082) 10,332

注：（ ）は、上水道からの受水事業を含んだ値である。

#### 専 用 水 道

地 域 名	現 在 給 水 人 口 (人)	年 間 給 水 量 (m3)	年 間 有 収 水 量 (m3)	一 日 最 大 給 水 量 (m3)
名 古 屋	1,582	264,974	180,181	975
尾 張	7,619	1,276,129	867,762	4,694
西 三 河	8,282	1,387,176	943,274	5,101
東 三 河	315	52,760	35,877	194
合 計	17,798	2,981,039	2,027,094	10,964

注：各種水量は、簡易水道（上水道からの受水事業を除く）の実績値と同じと仮定し算定した。

# 第4表 水源別一日最大給水量の分析

総括

地域名	上					水道					水道							
	施設数	給水人口 (人)	原単位 (%)	一日最大給水量			施設数	給水人口 (人)	原単位 (%)	一日最大給水量								
				県水 (m3)	表流水 (m3)	伏流水 (m3)				地下水 (m3)	県水 (m3)	表流水 (m3)	伏流水 (m3)	地下水 (m3)				
名古屋	1	2,461,153	331	814,216	—	—	1,172	—	—	—	—	—	—	—	—	—	—	—
尾張	30	2,953,610	350	1,034,620	808,271	16,764	23,467	186,118	436	2,156	—	—	—	—	—	—	—	2,156
西三河	7	1,342,701	342	459,012	304,713	85,682	14,636	53,981	466	1,655	1,445	145	65	—	—	—	—	—
東三河	5	738,551	359	265,022	185,377	6,480	34,966	38,199	790	6,521	6,521	—	—	—	—	—	—	—
計	43	7,496,015	343	2,572,870	1,298,361	923,142	73,069	278,298	616	10,332	7,966	145	2,221	—	—	—	—	—

注 簡易水道の原単位は、上水道からの受水事業分は除外して算出した。

地域名	専用					用水					合計					計画給水人口 (人)				
	施設数	給水人口 (人)	原単位 (%)	一日最大給水量			施設数	給水人口 (人)	原単位 (%)	一日最大給水量			上水道	簡易水道	専用水道	計				
				県水 (m3)	表流水 (m3)	伏流水 (m3)				地下水 (m3)	県水 (m3)	表流水 (m3)					伏流水 (m3)	地下水 (m3)		
名古屋	119	1,582	616	975	—	56	—	919	121	2,463,907	331	815,191	—	—	—	919	2,334,800	2,500	9,105	2,346,405
尾張	86	7,619	616	4,694	—	23	—	4,671	117	2,966,179	351	1,041,470	16,787	23,467	192,945	3,133,400	5,000	35,790	3,174,190	
西三河	31	8,282	616	5,101	—	—	42	5,059	44	1,354,536	344	465,768	87,127	14,823	59,105	1,403,230	4,727	15,309	1,423,266	
東三河	20	315	616	194	—	—	—	194	28	747,124	364	271,737	13,001	34,966	38,393	758,293	9,542	3,568	771,403	
計	256	17,798	616	10,964	—	79	42	10,843	310	7,531,746	344	2,594,166	931,187	73,256	291,362	7,629,723	21,769	63,772	7,715,264	

名古屋地域

市町村等	上				水道				水道				
	施設数	給水人口 (人)	原単位 (ℓ)	一日 (m3)	最 大 水 量 (m3)	給水			最 大 水 量 (m3)	原単位 (ℓ)	一日 (m3)	最 大 水 量 (m3)	給水 量 (m3)
						水	表流水 (m3)	伏流水 (m3)					
名古屋市	1	2,461,153	331	814,216	—	814,216	—	—	—				
清須市 <sup>※1</sup>													
大治町													
あま市 <sup>※2</sup>													
計	1	2,461,153	331	814,216	—	814,216	—	—	—	1,172	—	—	—

市町村等	専用				水道				合				計				水道			
	施設数	給水人口 (人)	原単位 (ℓ)	一日 (m3)	最 大 水 量 (m3)	給水			最 大 水 量 (m3)	原単位 (ℓ)	給水人口 (人)	一日 (m3)	最 大 水 量 (m3)	給水 量 (m3)	上水道	簡易水道	専用水道	計	給水人口 (人)	
						水	表流水 (m3)	伏流水 (m3)												地下水 (m3)
名古屋市	113	1,582	616	975	—	56	—	919	114	2,462,735	331	815,191	—	814,272	—	—	919	2,334,800	919	2,343,905
清須市 <sup>※1</sup>	6	—	—	—	—	—	—	—	6	—	—	—	—	—	—	—	—	—	—	—
大治町									—	—	—	—	—	—	—	—	—	—	—	—
あま市 <sup>※2</sup>									1	(1,172)	—	—	—	—	—	—	—	—	—	—
計	119	1,582	616	975	—	56	—	919	121	2,463,907	331	815,191	—	814,272	—	—	919	2,334,800	919	2,346,405

※1 H21.10.1合併以前の区域

※2 H22.3.22合併以前の葦目寺町の区域

尾張地域(1)

市町村等	上					水道					水道				
	施設数	給水人口 (人)	原単位 (%)	一日最大給水量				施設数	給水人口 (人)	原単位 (%)	一日最大給水量				
				県水 (m3)	表流水 (m3)	伏流水 (m3)	地下水 (m3)				県水 (m3)	表流水 (m3)	伏流水 (m3)	地下水 (m3)	
一宮市	1	368,617	327	120,446	44,433	—	19,866	56,147	1	4,950	436	2,156	—	—	2,156
春日井市	1	305,424	343	104,896	88,903	—	—	15,993							
小牧市	1	148,504	408	60,617	34,890	—	—	25,727							
津島市	1	61,264	409	25,038	20,192	—	—	4,846							
愛西市	1	25,733	347	8,939	6,743	—	—	2,196							
犬山市	1	72,978	429	31,284	20,045	5,370	—	5,869							
江南市	1	92,340	343	31,682	14,816	—	—	16,866							
岩倉市	1	47,838	331	15,824	10,965	—	—	4,859							
稲沢市	1	135,160	338	45,721	22,619	—	—	23,102							
清須市※1	1	8,189	370	3,033	2,241	—	—	792							
あま市	1	44,937	338	15,187	15,187	—	—	—							
蟹江町	1	35,667	373	13,320	13,320	—	—	—							
海部市	1	84,675	406	34,410	34,410	—	—	—							
南愛西市															
※2 飛島村															
丹羽	1	58,243	356	20,728	12,890	—	—	7,838							
※2 扶桑町															
北名古屋	1	98,828	345	34,096	26,890	—	—	7,206							
※2 豊山町															
小計	15	1,588,397	356	565,221	368,544	5,370	19,866	171,441	1	4,950	436	2,156	—	—	2,156

※1 H21.10.1合併以前の春日町の区域

※2 『海部南部』は海部南部水道企業団、『丹羽』は丹羽広域事務組合、『北名』は北名古屋水道企業団のことである。

尾張地域(2)

市町村等	上					水道					水道						
	施設数	給水人口 (人)	原単位 (ℓ)	一日 (m3)	最 大 給 水 量 (m3)	施設数	給水人口 (人)	原単位 (ℓ)	一日 (m3)	最 大 給 水 量 (m3)	施設数	給水人口 (人)	原単位 (ℓ)	一日 (m3)	最 大 給 水 量 (m3)	伏流水 (m3)	地下水 (m3)
瀬戸市	1	127,243	354	45,039	30,553	11,394	—	—	3,092	—	—	—	—	—	—	—	—
尾張旭市	1	82,048	310	25,430	25,430	—	—	—	—	—	—	—	—	—	—	—	—
半田市	1	117,383	372	43,630	43,630	—	—	—	—	—	—	—	—	—	—	—	—
常滑市	1	57,960	425	24,619	24,619	—	—	—	—	—	—	—	—	—	—	—	—
東海市	1	113,333	330	37,425	37,425	—	—	—	—	—	—	—	—	—	—	—	—
大府市	1	92,135	323	29,784	29,784	—	—	—	—	—	—	—	—	—	—	—	—
知多市	1	84,005	326	27,351	27,351	—	—	—	—	—	—	—	—	—	—	—	—
刈谷市	1	152,611	368	56,193	42,621	—	3,601	9,971	—	—	—	—	—	—	—	—	—
高浜市	1	48,896	328	16,062	16,062	—	—	—	—	—	—	—	—	—	—	—	—
阿久比町	1	28,137	312	8,776	8,776	—	—	—	—	—	—	—	—	—	—	—	—
東浦町	1	48,897	338	16,540	16,540	—	—	—	—	—	—	—	—	—	—	—	—
武豊町	1	43,059	357	15,365	15,365	—	—	—	—	—	—	—	—	—	—	—	—
南知多町	1	17,291	725	12,540	12,540	—	—	—	—	—	—	—	—	—	—	—	—
美浜町	1	22,489	403	9,053	9,053	—	—	—	—	—	—	—	—	—	—	—	—
愛知県	1	329,726	308	101,642	100,028	—	—	1,614	—	—	—	—	—	—	—	—	—
知日進市																	
中みよし市																	
長久手市																	
※東郷町																	
小計	15	1,365,213	344	469,399	439,727	11,394	3,601	14,677	—	—	—	—	—	—	—	—	—
計	30	2,953,610	350	1,034,620	808,271	16,764	23,467	186,118	1	4,950	436	2,156	—	—	—	—	2,156

※『愛知中部』は愛知中部水道企業団のことである。



尾張地域(3)

市町村等	専用						合						計画				人口 (人)			
	施設 数	給水人口 (人)	原単位 (%)	一日最大給水量				施設 数	給水人口 (人)	原単位 (%)	一日最大給水量				上水道	簡易水道		専用水道		
				県水 (m3)	表流水 (m3)	伏流水 (m3)	地下水 (m3)				県水 (m3)	表流水 (m3)	伏流水 (m3)	地下水 (m3)						
一宮市	13	808	616	498	—	—	498	15	374,375	329	123,100	44,433	—	19,866	58,801	383,800	5,000	—	829	389,629
春日井市	9	1,100	616	678	—	—	678	10	306,524	344	105,574	88,903	—	—	16,671	313,100	—	—	1,213	314,313
小牧市	1	—	—	—	—	—	—	2	148,504	408	60,617	34,890	—	—	25,727	160,000	—	—	—	160,000
津島市	1	—	—	—	—	—	—	2	61,264	409	25,038	20,192	—	—	4,846	68,500	—	—	—	68,500
愛西市	—	—	—	—	—	—	—	1	25,733	347	8,939	6,743	—	—	2,196	31,000	—	—	—	31,000
犬山市	2	184	616	113	—	—	90	3	73,162	429	31,397	20,045	5,393	—	5,959	79,300	—	—	518	79,818
江南市	2	5,228	616	3,220	—	—	3,220	3	97,568	358	34,902	14,816	—	—	20,086	95,000	—	—	17,600	112,600
岩倉市	—	—	—	—	—	—	—	1	47,838	331	15,824	10,965	—	—	4,859	51,000	—	—	—	51,000
稲沢市	7	—	—	—	—	—	—	8	135,160	338	45,721	22,619	—	—	23,102	140,000	—	—	—	140,000
清須市※1	—	—	—	—	—	—	—	1	8,189	370	3,033	2,241	—	—	792	8,500	—	—	—	8,500
あま市	1	—	—	—	—	—	—	2	44,937	338	15,187	15,187	—	—	—	47,600	—	—	—	47,600
蟹江町	—	—	—	—	—	—	—	1	35,667	373	13,320	13,320	—	—	—	41,500	—	—	—	41,500
海部市	1	—	—	—	—	—	—	2	84,675	406	34,410	34,410	—	—	—	91,600	—	—	—	91,600
南愛西市	—	—	—	—	—	—	—	—	—	—	—	—	—	—	—	—	—	—	—	—
※2飛鳥村	—	—	—	—	—	—	—	—	—	—	—	—	—	—	—	—	—	—	—	—
丹羽町	—	—	—	—	—	—	—	1	58,243	356	20,728	12,890	—	—	7,838	58,500	—	—	—	58,500
※2扶桑町	1	—	—	—	—	—	—	1	—	—	—	—	—	—	—	—	—	—	—	—
北名古屋	2	—	—	—	—	—	—	3	98,828	345	34,096	26,890	—	—	7,206	100,800	—	—	—	100,800
※2豊山町	1	—	—	—	—	—	—	1	—	—	—	—	—	—	—	—	—	—	—	—
小計	41	7,320	616	4,509	—	—	4,486	57	1,600,667	357	571,886	368,544	5,393	19,866	178,083	1,670,200	5,000	20,160	1,695,360	

※1 H21.10.1合併以前の春日町の区域

※2 『海部南部』は海部南部水道企業団、『丹羽』は丹羽広域事務組合、『北名』は北名古屋水道企業団のことである。

尾張地域(4)

市町村等	専用					水道					合計					計画			人口 (人)	
	施設 数	給水人口 (人)	原単位 (%)	一日 (m3)	県水 (m3)	表流水 (m3)	伏流水 (m3)	地下水 (m3)	施設 数	給水人口 (人)	原単位 (%)	一日 (m3)	県水 (m3)	表流水 (m3)	伏流水 (m3)	地下水 (m3)	上水道	簡易水道		専用水道
瀬戸市	2	-	-	-	-	-	-	-	3	127,243	354	45,039	30,553	11,394	-	3,092	142,700	-	-	142,700
尾張旭市	4	-	-	-	-	-	-	-	5	82,048	310	25,430	25,430	-	-	-	86,500	-	-	86,500
半田市	2	27	616	17	-	-	17	-	3	117,410	372	43,647	43,630	-	-	17	123,700	-	500	124,200
常滑市	2	-	-	-	-	-	-	-	3	57,960	425	24,619	24,619	-	-	-	60,600	-	-	60,600
東海市	8	-	-	-	-	-	-	-	9	113,333	330	37,425	37,425	-	-	-	123,800	-	12,640	136,440
大府市	3	-	-	-	-	-	-	-	4	92,135	323	29,734	29,734	-	-	-	99,000	-	300	99,300
知多市	1	-	-	-	-	-	-	-	2	84,005	326	27,351	27,351	-	-	-	98,300	-	-	98,300
刈谷市	3	-	-	-	-	-	-	-	4	152,611	368	56,193	42,621	-	3,601	9,971	152,500	-	-	152,500
高浜市									1	48,896	328	16,062	16,062	-	-	-	52,000	-	-	52,000
阿久比町	1	-	-	-	-	-	-	-	2	28,137	312	8,776	8,776	-	-	-	30,600	-	-	30,600
東浦町	1	-	-	-	-	-	-	-	2	48,897	338	16,540	16,540	-	-	-	55,000	-	-	55,000
武豊町	1	-	-	-	-	-	-	-	2	43,059	357	15,365	15,365	-	-	-	45,000	-	-	45,000
南知多町									1	17,291	725	12,540	12,540	-	-	-	24,100	-	-	24,100
美浜町	1	-	-	-	-	-	-	-	2	22,489	403	9,053	9,053	-	-	-	26,800	-	1,340	28,140
愛知県	2	-	-	-	-	-	-	-	3	329,726	308	101,642	100,028	-	-	1,614	342,600	-	-	342,600
日進市	3	-	-	-	-	-	-	-	3	-	-	-	-	-	-	-	-	-	400	400
みよし市	6	272	616	168	-	-	168	-	6	272	618	168	-	-	-	168	-	-	450	450
長久手市	3	-	-	-	-	-	-	-	3	-	-	-	-	-	-	-	-	-	-	-
東郷町	2	-	-	-	-	-	-	-	2	-	-	-	-	-	-	-	-	-	-	-
小計	45	299	616	185	-	-	185	-	60	1,365,512	344	469,684	439,727	11,394	3,601	14,862	1,463,200	-	15,630	1,478,830
計	86	7,619	616	4,694	-	23	-	4,671	117	2,966,179	351	1,041,470	808,271	16,787	23,467	192,945	3,133,400	5,000	35,790	3,174,190

注 『愛知中部』は愛知中部水道企業団のことである。

西三河地域

市町村等	上水道				簡易水道				水道							
	施設数	給水人口 (人)	原単位 (ℓ)	一日 (m3)	県水 (m3)	表流水 (m3)	伏流水 (m3)	地下水 (m3)	施設数	給水人口 (人)	原単位 (ℓ)	一日 (m3)	県水 (m3)	表流水 (m3)	伏流水 (m3)	地下水 (m3)
岡崎市	1	382,359	324	124,022	28,103	75,917	14,377	5,625	6	3,553	466	1,655	—	1,445	145	65
豊田市	1	418,998	364	152,419	120,109	9,765	22,286									
碧南市	1	72,787	366	26,634	26,634	—	—	—								
安城市	1	188,942	324	61,130	45,260	—	—	15,870								
知立市	1	71,691	300	21,540	17,040	—	—	4,500								
西尾市	1	165,654	353	58,426	52,726	—	—	5,700								
幸田町	1	42,270	351	14,841	14,841	—	—	—								
計	7	1,342,701	342	459,012	304,713	85,682	14,636	53,981	6	3,553	466	1,655	—	1,445	145	65

市町村等	専用				水道				合計				計画				人口			
	施設数	給水人口 (人)	原単位 (ℓ)	一日 (m3)	県水 (m3)	表流水 (m3)	伏流水 (m3)	地下水 (m3)	施設数	給水人口 (人)	原単位 (ℓ)	一日 (m3)	県水 (m3)	表流水 (m3)	伏流水 (m3)	地下水 (m3)	上水道	簡易水道	専用水道	計
岡崎市	3	68	616	42	—	—	42	—	10	385,980	326	125,719	28,103	77,362	14,564	5,690	382,730	4,727	1,025	388,482
豊田市	19	4,905	616	3,021	—	—	—	3,021	20	423,903	367	155,440	120,109	9,765	259	25,307	430,000	—	10,928	440,928
碧南市	1	—	—	—	—	—	—	—	2	72,787	366	26,634	26,634	—	—	—	104,400	—	325	104,725
安城市	4	—	—	—	—	—	—	—	5	188,942	324	61,130	45,260	—	—	15,870	191,000	—	—	191,000
知立市	—	—	—	—	—	—	—	—	1	71,691	300	21,540	17,040	—	—	4,500	74,200	—	—	74,200
西尾市	4	3,309	616	2,038	—	—	—	2,038	5	168,963	358	60,464	52,726	—	—	7,738	174,400	—	3,031	177,431
幸田町	—	—	—	—	—	—	—	—	1	42,270	351	14,841	14,841	—	—	—	46,500	—	—	46,500
計	31	8,282	616	5,101	—	—	42	5,059	44	1,354,536	344	465,768	304,713	87,127	14,823	59,105	1,403,230	4,727	15,309	1,423,266

東三河地域

市町村等	上水道					簡易水道					水道									
	施設数	給水人口 (人)	原単位 (ℓ)	一日最大給水量				施設数	給水人口 (人)	原単位 (ℓ)	一日最大給水量									
				県水 (m3)	表流水 (m3)	伏流水 (m3)	地下水 (m3)				県水 (m3)	表流水 (m3)	伏流水 (m3)	地下水 (m3)						
豊橋市	1	372,000	346	128,686	86,155	842	20,575	21,114												
豊川市	1	183,595	345	63,415	39,959	-	9,779	13,677												
蒲郡市	1	79,574	392	31,170	31,170	-	-	-												
新城市	1	43,684	438	19,114	6,970	5,638	4,612	1,894												
田原市	1	59,698	379	22,637	21,123	-	-	1,514												
設楽町									1	4,317	838	3,617	-	-						
東栄町									1	2,945	776	2,285	-	-						
豊根村									1	996	621	619	-	-						
計	5	738,551	359	265,022	185,377	6,480	34,966	38,199	3	8,258	790	6,521	-	-						

市町村等	専用					合					計					計画					給水人口		
	施設数	給水人口 (人)	原単位 (ℓ)	一日最大給水量				施設数	給水人口 (人)	原単位 (ℓ)	一日最大給水量				上水道	簡易水道	専用水道	計	上水道	簡易水道	専用水道	計	
				県水 (m3)	表流水 (m3)	伏流水 (m3)	地下水 (m3)				県水 (m3)	表流水 (m3)	伏流水 (m3)	地下水 (m3)									
豊橋市	15	221	616	136	-	-	136	16	372,221	346	128,822	86,155	842	20,575	21,250	380,000	3,474	383,474					
豊川市	3	94	616	58	-	-	58	4	183,689	346	63,473	39,959	-	9,779	13,735	186,100	94	186,194					
蒲郡市								1	79,574	392	31,170	31,170	-	-	80,000			80,000					
新城市	1	-	-	-	-	-	-	2	43,684	438	19,114	6,970	5,638	4,612	1,894	46,093	-	46,093					
田原市	1	-	-	-	-	-	-	2	59,698	379	22,637	21,123	-	-	1,514	66,100	-	66,100					
設楽町								1	4,317	838	3,617	-	3,617	-	4,871		4,871						
東栄町								1	2,945	776	2,285	-	2,285	-	3,342		3,342						
豊根村								1	996	621	619	-	619	-	1,329		1,329						
計	20	315	616	194	-	-	194	28	747,124	364	271,737	185,377	13,001	34,966	758,293	9,542	767,835	3,568	771,403				

図一3 水道種別の給水人口の推移

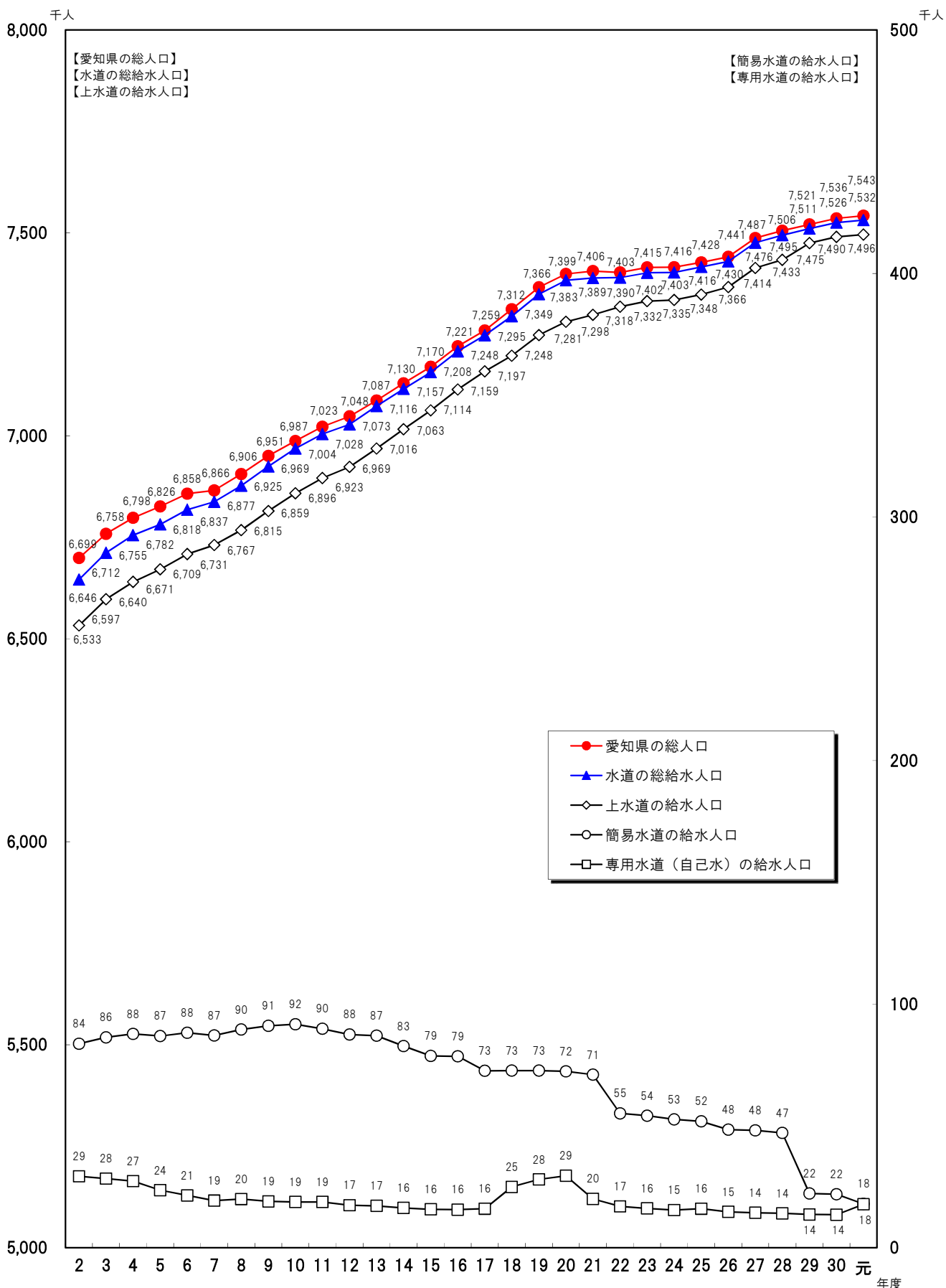

第5表 水道普及状況の推移

年度	普及率 (%)	総人口 (人)	上水道		簡易水道		専用水道		合計	
			施設数	給水人口 (人)	施設数	給水人口 (人)	施設数	給水人口 (人)	施設数	給水人口 (人)
47	95.2	5,640,704	56	4,855,113	337	351,534	281	161,284	674	5,367,931
48	95.2	5,797,437	58	5,069,549	291	314,113	262	133,219	611	5,516,881
49	95.5	5,882,958	59	5,230,561	233	265,667	240	123,455	532	5,619,683
50	96.4	5,940,057	56	5,419,505	172	200,796	221	103,791	449	5,724,092
51	97.0	6,004,353	56	5,550,454	154	188,145	210	88,019	420	5,826,618
52	97.3	6,068,443	56	5,651,250	149	184,908	192	68,614	397	5,904,772
53	97.6	6,127,200	56	5,742,043	136	177,856	185	57,960	377	5,977,859
54	98.0	6,177,717	56	5,880,943	105	111,770	183	58,312	344	6,051,025
55	98.1	6,226,650	56	5,951,002	97	106,717	168	48,548	321	6,106,267
56	98.3	6,270,234	56	6,023,065	90	94,487	159	45,028	305	6,162,580
57	98.4	6,313,213	56	6,076,435	85	92,895	159	41,226	300	6,210,556
58	98.6	6,358,134	56	6,133,262	89	94,617	154	40,992	299	6,268,871
59	98.8	6,406,944	56	6,192,980	93	98,826	153	40,267	302	6,332,073
60	98.8	6,465,038	56	6,253,566	91	98,665	155	34,044	302	6,386,275
61	98.9	6,518,401	56	6,317,543	89	94,717	153	33,038	298	6,445,298
62	98.9	6,564,538	56	6,371,797	84	93,967	151	29,528	291	6,495,292
63	99.1	6,606,395	56	6,422,580	82	96,662	147	29,849	285	6,549,091
元	99.1	6,648,623	56	6,466,162	78	97,712	146	27,195	280	6,591,069
2	99.2	6,699,381	57	6,532,846	74	83,702	145	29,246	276	6,645,794
3	99.3	6,758,411	57	6,597,481	74	86,309	140	28,305	271	6,712,095
4	99.4	6,798,112	57	6,640,307	76	87,737	143	27,270	276	6,755,314
5	99.4	6,826,131	57	6,671,296	73	86,908	139	23,558	269	6,781,762
6	99.4	6,857,602	57	6,708,604	74	88,227	134	21,441	265	6,818,272
7	99.6	6,865,679	57	6,730,968	73	87,123	129	19,271	259	6,837,362
8	99.6	6,906,180	57	6,767,457	71	89,578	124	19,962	252	6,876,997
9	99.6	6,950,831	57	6,814,543	73	91,064	127	19,016	257	6,924,623
10	99.7	6,987,300	57	6,858,505	73	91,719	122	18,742	252	6,968,966
11	99.7	7,022,524	57	6,895,843	71	89,891	122	18,714	250	7,004,448
12	99.7	7,048,246	56	6,923,421	68	87,545	127	17,386	251	7,028,352
13	99.8	7,087,150	55	6,968,906	69	87,040	126	17,187	250	7,073,133
14	99.8	7,129,543	55	7,016,428	63	82,788	186	16,322	304	7,115,538
15	99.8	7,170,298	54	7,062,713	61	78,728	193	15,705	308	7,157,146
16	99.8	7,220,661	54	7,113,990	59	78,545	191	15,600	304	7,208,135
17	99.8	7,259,495	48	7,159,002	56	72,625	197	15,980	301	7,247,607
18	99.8	7,312,065	47	7,197,439	53	72,700	201	24,917	301	7,295,056
19	99.8	7,366,146	45	7,248,430	52	72,645	203	28,130	300	7,349,205
20	99.8	7,398,968	45	7,281,217	50	72,397	204	29,497	299	7,383,111
21	99.8	7,406,210	44	7,297,542	50	71,415	209	20,483	303	7,389,440
22	99.8	7,402,882	44	7,317,929	38	55,147	218	16,942	300	7,390,018
23	99.8	7,414,863	44	7,331,686	38	54,180	217	16,106	299	7,401,972
24	99.8	7,415,747	43	7,334,772	36	52,680	220	15,397	299	7,402,849
25	99.8	7,427,518	43	7,348,067	33	51,902	228	15,964	304	7,415,933
26	99.8	7,441,315	43	7,366,495	30	48,466	232	14,691	305	7,429,652
27	99.8	7,487,437	43	7,413,546	30	48,102	240	14,305	313	7,475,953
28	99.9	7,505,526	43	7,433,414	29	47,143	246	14,107	318	7,494,664
29	99.9	7,521,078	43	7,474,930	12	22,254	250	13,561	305	7,510,745
30	99.9	7,535,607	43	7,490,134	12	21,947	251	13,518	306	7,525,599
元	99.9	7,542,632	43	7,496,015	11	17,933	256	17,798	310	7,531,746



第6表 保健所・市町村別水道普及表

保健所の名称等	行政区域内 総人口 (人) (a)	総 数			上 水 道			
		施設数	現在給水人口 (人) (b)=(c)+(d)+(e)	普及率 (%) (b)/(a)	施設数	計画給水人口 (人)	現在給水人口 (人) (c)	普及率 (%) (c)/(a)
総 数	7,542,632	310	7,531,746	99.9	43	7,629,723	7,496,015	99.4
名古屋市	2,324,877	114	2,324,663	100.0	*a 1	(125,800) 2,209,000	(138,072) 2,323,081	99.9
県 計 (名古屋市除く)	5,217,755	196	5,207,083	99.8	42	5,420,723	5,172,934	99.1
豊 橋 市	372,449	16	372,221	99.9	1	380,000	372,000	99.9
岡 崎 市	386,226	10	385,980	99.9	1	382,730	382,359	99.0
豊 田 市	424,073	20	423,903	100.0	1	430,000	418,998	98.8
一宮保健所	514,476	23	509,535	99.0	2	523,800	503,777	97.9
一宮市	379,316	15	374,375	98.7	1	383,800	368,617	97.2
稲 沢 市	135,160	8	135,160	100	1	140,000	135,160	100
瀬戸保健所	477,139	19	476,585	99.9	3	501,738	476,585	99.9
瀬戸市	127,573	3	127,243	99.7	1	142,700	127,243	99.7
尾張旭市	82,063	5	82,048	100.0	1	86,500	82,048	100.0
豊 明 市	69,544	2	69,487	99.9	<*f>	<70,726> 70,726	<69,487> 69,487	99.9
日 進 市	92,007	3	91,963	100.0	<*f>	<97,305> 97,305	<91,963> 91,963	100.0
長久手市	61,836	3	61,789	99.9	<*f>	<59,362> 59,362	<61,789> 61,789	99.9
東 郷 町	44,116	3	44,055	99.9	*f 1	(297,455) 45,145	(285,671) 44,055	99.9
春日井保健所	455,100	12	455,028	100.0	2	473,100	453,928	99.7
春日井市	306,524	10	306,524	100	1	313,100	305,424	99.6
小 牧 市	148,576	2	148,504	100.0	1	160,000	148,504	100.0
江南保健所	277,191	9	276,811	99.9	4	283,800	271,399	97.9
犬 山 市	73,162	3	73,162	100	1	79,300	72,978	99.7
江 南 市	97,763	3	97,568	99.8	1	95,000	92,340	94.5
岩 倉 市	47,934	1	47,838	99.8	1	51,000	47,838	99.8
大 口 町	24,134	1	24,095	99.8	*d 1	(35,100) 23,400	(34,148) 24,095	99.8
扶 桑 町	34,198	1	34,148	99.9	<*d>	<35,100> 35,100	<34,148> 34,148	99.9

注1 施設数欄の\*印は、複数の市町村に給水している水道事業者である。

- (\*a：名古屋市、\*b：海部南部水道企業団、\*c：北名古屋水道企業団、\*d：丹羽広域事務組合、\*e：南知多町、\*f：  
 2 上水道欄の( )の数値は、他の市町村へ区域外給水している人口であり、< >の値は他の市町村等事業者から  
 例：名古屋市は、北名古屋市、清須市、あま市、大治町の4市町計138,039人へ給水しており、北名古屋市は行政区域  
 3 北名古屋市、清須市、あま市、大治町への名古屋市における計画給水人口は、市町単位で推計されていないため明記を  
 4 専用水道欄の( )の値は、上水道から受水している施設を除いた自己水源のみで供給している施設の数値であり、  
 5 普及率欄の【100.0%】は、少数2位の四捨五入によるものであるため一部未普及があるが、【100%】は未普及が無い



簡 易 水 道			専 用 水 道			飲 料 水 供 給 施 設			簡 易 専 用 水 道 施 設 数	
施設数	計画給水人口 (人)	現在給水人口 (人) (d)	普及率 (%) (d)/(a)	施設数	現在給水人口 (人) (e)	普及率 (%) (e)/(a)	施設数	現在給水人口 (人) (f)		普及率 (%) (f)/(a)
11	21,769	17,933	0.2	(55) 256	(17,798) 117,171	0.2	10	155	0.0	12,617
				(20) 113	(1,582) 22,842	0.1				5,249
11	21,769	17,933	0.3	(35) 143	(16,216) 94,329	0.3	10	155	0.0	7,368
				(3) 15	(221) 3,816	0.1				587
6	4,727	3,553	0.9	(1) 3	(68) 68	0.0				605
				(5) 19	(4,905) 6,991	1.2				612
1	5,000	4,950	1.0	(5) 20	(808) 4,272	0.2	—	—	—	522
1	5,000	4,950	1.3	(5) 13	(808) 1,623	0.2				335
				(—) 7	(—) 2,649	—				187
—	—	—	—	(1) 16	(—) 41,568	—	—	—	—	708
				(—) 2	(—) 251	—				188
				(—) 4	(—) 41	—				139
				(—) 2	(—) 361	—				110
				(1) 3	(—) 33,763	—				162
				(—) 3	(—) 225	—				80
				(—) 2	(—) 6,927	—				29
—	—	—	—	(1) 10	(1,100) 19,272	0.2	—	—	—	784
				(1) 9	(1,100) 19,272	0.4				469
				(—) 1	(—) —	—				315
—	—	—	—	(3) 5	(5,412) 5,412	2.0	—	—	—	348
				(2) 2	(184) 184	0.3				100
				(1) 2	(5,228) 5,228	5.3				98
										69
										25
				(—) 1	(—) —	—				56

愛知中部水道企業団)

の区域外給水によって供給されている人口を再掲したものである。

内人口85,948人のうち2,758人は名古屋市の上水道から供給を受けていることを示している。

せず、清須、津島の両保健所集計値からも除いたうえで県計で加算している。

普及率の算出には同値を用いている。

ものである。

保健所の名称等	行政区域内 総人口 (人) (a)	総 数			上 水 道			
		施設数	現在給水人口 (人) (b)=(c)+(d)+(e)	普及率 (%) (b)/(a)	施設数	計画給水人口 (人)	現在給水人口 (人) (c)	普及率 (%) (c)/(a)
清須保健所	171,244	11	171,212	100.0	2	109,300	171,212	100.0
清須市	69,639	7	69,626	100.0	<*a> 1	< - > 8,500	<61,437> 69,626	100.0
北名古屋市	85,948	3	85,939	100.0	<*a> *c 1	< - > (16,330) 84,470	<2,758> (15,647) 85,939	100.0
豊山町	15,657	1	15,647	99.9	<*c>	<16,330> 16,330	<15,647> 15,647	99.9
津島保健所	327,325	9	327,325	100	5	280,200	326,153	99.6
津島市	61,264	2	61,264	100	1	68,500	61,264	100
愛西市	61,147	1	61,147	100	<*b> 1	<42,566> 73,566	<35,414> 61,147	100
弥富市	43,268	2	43,268	100	*b 1	(48,677) 42,923	(41,407) 43,268	100
あま市	87,592	3	87,592	100	<*a> 1	< - > 47,600	<41,483> 86,420	98.7
大治町	32,394	—	32,394	100	<*a>	< - > —	<32,394> 32,394	100
蟹江町	37,035	1	37,035	100	<*b> 1	<1,468> 42,968	<1,368> 37,035	100
飛島村	4,625	—	4,625	100	<*b>	<4,643> 4,643	<4,625> 4,625	100
半田保健所	278,069	12	277,061	99.6	6	304,848	277,034	99.6
半田市	118,092	3	117,410	99.4	1	123,700	117,383	99.4
阿久比町	28,228	2	28,137	99.7	1	30,600	28,137	99.7
東浦町	49,057	2	48,897	99.7	1	55,000	48,897	99.7
武豊町	43,089	2	43,059	99.9	1	45,000	43,059	99.9
南知多町	17,069	1	17,069	100	*e 1	(352) 23,748	(222) 17,069	100
美浜町	22,534	2	22,489	99.8	1	26,800	22,489	99.8
知多保健所	347,618	18	347,433	99.9	4	381,700	347,433	99.9
常滑市	57,976	3	57,960	100.0	1	60,600	57,960	100.0
東海市	113,433	9	113,333	99.9	1	123,800	113,333	99.9
大府市	92,163	4	92,135	100.0	1	99,000	92,135	100.0
知多市	84,046	2	84,005	100.0	1	98,300	84,005	100.0

注1 施設数欄の\*印は、複数の市町村に給水している水道事業体である。

(\*a：名古屋市、\*b：海部南部水道企業団、\*c：北名古屋水道企業団、\*d：丹羽広域事務組合、\*e：南知多町、\*f：

- 2 上水道欄の( )の数値は、他の市町村へ区域外給水している人口であり、< >の値は他の市町村等事業体から例：名古屋市は、北名古屋市、清須市、あま市、大治町の4市町計138,039人へ給水しており、北名古屋市は行政区域
- 3 北名古屋市、清須市、あま市、大治町への名古屋市における計画給水人口は、市町単位で推計されていないため明記を
- 4 専用水道欄の( )の値は、上水道から受水している施設を除いた自己水源のみで供給している施設の数値であり、
- 5 普及率欄の【100.0%】は、少数2位の四捨五入によるものであるため一部未普及があるが、【100%】は未普及が無い

簡 易 水 道				専 用 水 道			飲 料 水 供 給 施 設			簡 易 専 用 水 道 施 設 数
施 設 数	計 画 給 水 人 口 (人)	現 在 給 水 人 口 (人) (d)	普 及 率 (%) (d)/(a)	施 設 数	現 在 給 水 人 口 (人) (e)	普 及 率 (%) (e)/(a)	施 設 数	現 在 給 水 人 口 (人) (f)	普 及 率 (%) (f)/(a)	
—	—	—	—	(3) 9	(—) 230	—	—	—	—	195
				(2) 6	(—) 230	—				81
				(—) 2	(—) —	—				75
				(1) 1	(—) —	—				39
1	2,500	1,172	0.4	(—) 3	(—) 304	—	—	—	—	364
				(—) 1	(—) —	—				83
										42
				(—) 1	(—) —	—				68
1	2,500	1,172	1.3	(—) 1	(—) 304	—				62
										26
										72
										11
—	—	—	—	(2) 6	(27) 287	0.0	—	—	—	358
				(1) 2	(27) 27	0.0				158
				(—) 1	(—) —	—				28
				(—) 1	(—) 260	—				70
				(—) 1	(—) —	—				39
										45
				(1) 1	(—) —	—				18
—	—	—	—	(6) 14	(—) 1,051	—	—	—	—	545
				(—) 2	(—) —	—				100
				(5) 8	(—) 901	—				180
				(1) 3	(—) —	—				177
				(—) 1	(—) 150	—				88

愛知中部水道企業団)

の区域外給水によって供給されている人口を再掲したものである。

内人口85,948人のうち2,758人は名古屋市の上水道から供給を受けていることを示している。

せず、清須、津島の両保健所集計値からも除いたうえで県計で加算している。

普及率の算出には同値を用いている。

ものである。

保健所の名称等	行政区域内 総人口 (人) (a)	総 数			上 水 道			
		施設数	現在給水人口 (人) (b)=(c)+(d)+(e)	普及率 (%) (b)/(a)	施設数	計画給水人口 (人)	現在給水人口 (人) (c)	普及率 (%) (c)/(a)
衣浦東部保健所	598,832	19	597,631	99.8	5	644,162	597,359	99.8
碧南市	72,860	2	72,787	99.9	1	104,400	72,787	99.9
刈谷市	153,409	4	152,611	99.5	1	152,500	152,611	99.5
高浜市	48,901	1	48,896	100.0	1	52,000	48,896	100.0
安城市	189,059	5	188,942	99.9	1	191,000	188,942	99.9
知立市	71,899	1	71,691	99.7	1	74,200	71,691	99.7
みよし市	62,704	6	62,704	100	<*f>	<70,062> 70,062	<62,432> 62,432	99.6
西尾保健所	212,033	6	211,455	99.7	2	221,252	208,146	98.2
西尾市	169,695	5	169,185	99.7	<*e> 1	<352> 174,752	<222> 165,876	97.7
幸田町	42,338	1	42,270	99.8	1	46,500	42,270	99.8
新城保健所	52,594	5	51,942	98.8	1	46,093	43,684	83.1
新城市	44,151	2	43,684	98.9	1	46,093	43,684	98.9
設楽町	4,451	1	4,317	97.0				
東栄町	2,979	1	2,945	98.9				
豊根村	1,013	1	996	98.3				
豊川保健所	323,386	7	322,961	99.9	3	332,200	322,867	99.8
豊川市	183,909	4	183,689	99.9	1	186,100	183,595	99.8
蒲郡市	79,733	1	79,574	99.8	1	80,000	79,574	99.8
田原市	59,744	2	59,698	99.9	1	66,100	59,698	99.9

注1 施設数欄の\*印は、複数の市町村に給水している水道事業者である。

(\*a：名古屋市、\*b：海部南部水道企業団、\*c：北名古屋水道企業団、\*d：丹羽広域事務組合、\*e：南知多町、\*f：

- 2 上水道欄の( )の数値は、他の市町村へ区域外給水している人口であり、< >の値は他の市町村等事業者から例：名古屋市は、北名古屋市、清須市、あま市、大治町の4市町計138,039人へ給水しており、北名古屋市は行政区域
- 3 北名古屋市、清須市、あま市、大治町への名古屋市における計画給水人口は、市町単位で推計されていないため明記を
- 4 専用水道欄の( )の値は、上水道から受水している施設を除いた自己水源のみで供給している施設の数値であり、
- 5 普及率欄の【100.0%】は、少数2位の四捨五入によるものであるため一部未普及があるが、【100%】は未普及が無い

簡 易 水 道				専 用 水 道			飲 料 水 供 給 施 設			簡 易 専 用 水 道 施 設 数
施設数	計画給水人口 (人)	現在給水人口 (人) (d)	普及率 (%) (d)/(a)	施設数	現在給水人口 (人) (e)	普及率 (%) (e)/(a)	施設数	現在給水人口 (人) (f)	普及率 (%) (f)/(a)	
—	—	—	—	(3) 14	(272) 2,670	0.0	—	—	—	1,141
				(1) 1	(—) —	—				84
				(—) 3	(—) 698	—				347
										63
				(—) 4	(—) —	—				474
										114
				(2) 6	(272) 1,972	0.4				59
—	—	—	—	(1) 4	(3,309) 5,238	1.6	—	—	—	163
				(1) 4	(3,309) 5,238	1.9				130
										33
3	9,542	8,258	15.7	(—) 1	(—) 301	—	10	155	0.3	60
				(—) 1	(—) 301	—	10	155	0.4	49
1	4,871	4,317	97.0							6
1	3,342	2,945	98.9							2
1	1,329	996	98.3							3
—	—	—	—	(1) 4	(94) 2,849	0.0	—	—	—	376
				(1) 3	(94) 2,849	0.1				187
										117
				(—) 1	(—) —	—				72

愛知中部水道企業団)

の区域外給水によって供給されている人口を再掲したものである。

内人口85,948人のうち2,758人は名古屋市の上水道から供給を受けていることを示している。

せず、清須、津島の両保健所集計値からも除いたうえで県計で加算している。

普及率の算出には同値を用いている。

ものである。



## 2 上 水 道





図一4 水源別取水構成の推移

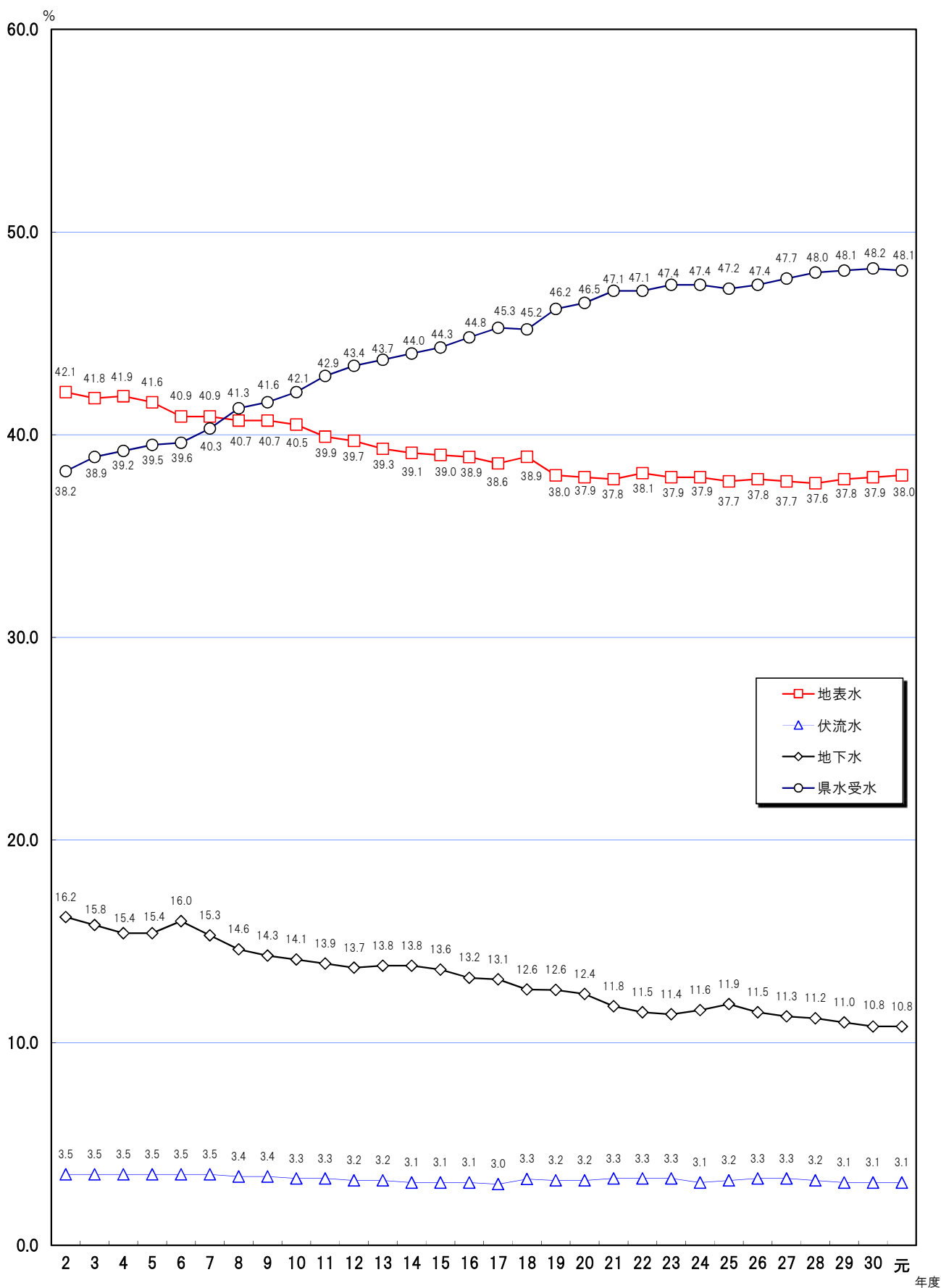

図一5 水源別年間取水量及び年間給水量

水源別年間取水量

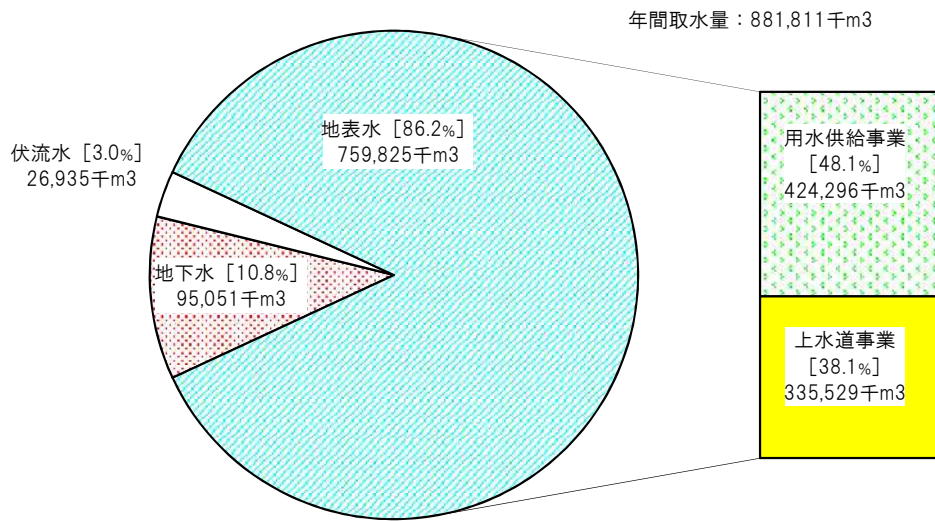

年間給水量内訳

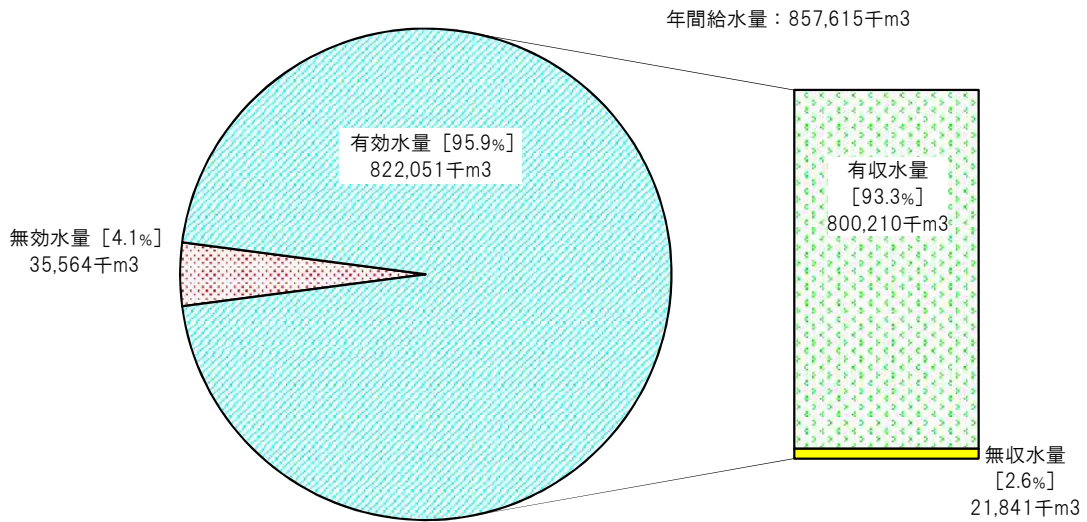

第 7 表 年間取水量の対前年度比及び年間給水量の対前年度比

取 水 量

水 源 種 別		年 間 取 水 量 (千m3)				対 前 年 度 比 (%)		
		平成28年度	平成29年度	平成30年度	令和元年度	H28→H29	H29→H30	H30→R1
地 表 水	水道用水供給事業	(423,498) 421,677	(426,606) 424,948	(427,282) 424,476	(427,104) 424,296	100.8	99.9	100.0
	上水道事業	329,637	333,723	334,413	335,529	101.2	100.2	100.3
地 下 水		98,270	97,662	95,450	95,051	99.4	97.7	99.6
伏 流 水		28,378	27,523	27,047	26,935	97.0	98.3	99.6
計		(879,783) 877,962	(885,514) 883,856	(884,192) 881,386	(884,619) 881,811	100.7	99.7	100.0

注1 ( ) 値は用水供給事業の取水実績。

2 下段は上水道事業の受水相当分。

給 水 量

内 訳		年 間 給 水 量 (千m3)				対 前 年 度 比 (%)		
		平成28年度	平成29年度	平成30年度	令和元年度	H28→H29	H29→H30	H30→R1
年 間 給 水 量		857,663	863,538	860,802	857,615	100.7	99.7	99.6
有 効 水 量		822,824	827,343	825,585	822,051	100.5	99.8	99.6
	有 収 水 量	800,917	805,125	804,493	800,210	100.5	99.9	99.5
	無 収 水 量	21,907	22,218	21,092	21,841	101.4	94.9	103.6
無 効 水 量		34,839	36,195	35,217	35,564	103.9	97.3	101.0

## 第 8 表 水源別取水量の内訳

総 括 表

種 別 地域名	年 間 取 水 量 (千m3)					
	県 水	表 流 水	伏 流 水	地 下 水		
				浅 井 戸	深 井 戸	
名古屋地域	297,237	—	297,237	—	—	—
尾張地域	343,172	264,400	5,785	9,740	6,525	56,722
西三河地域	154,916	99,671	30,100	4,541	6,295	14,309
東三河地域	86,486	60,225	2,407	12,654	1,179	10,021
合 計	881,811	424,296	335,529	26,935	13,999	81,052

水道用水供給事業

種 別 事業主体	年 間 取 水 量 (千m3)					
	県 水	表 流 水	伏 流 水	地 下 水		
				浅 井 戸	深 井 戸	
愛 知 県	427,104		427,104	—	—	—

名 古 屋 地 域

種 別 事業主体	年 間 取 水 量 (千m3)					
	県 水	表 流 水	伏 流 水	地 下 水		
				浅 井 戸	深 井 戸	
名 古 屋 市	297,237	—	297,237	—	—	—
計	297,237	—	297,237	—	—	—

一日最大取水量 (m3)					
	県水	表流水	伏流水	地下水	
				浅井戸	深井戸
888,400	—	888,400	—	—	—
1,038,735	809,474	17,194	31,840	17,612	162,615
459,253	301,604	88,331	14,706	15,093	39,519
266,912	185,538	7,636	35,571	3,514	34,653
2,653,300	1,296,616	1,001,561	82,117	36,219	236,787

一日最大取水量 (m3)					
	県水	表流水	伏流水	地下水	
				浅井戸	深井戸
1,271,410	/	1,271,410	—	—	—

一日最大取水量 (m3)					
	県水	表流水	伏流水	地下水	
				浅井戸	深井戸
888,400	—	888,400	—	—	—
888,400	—	888,400	—	—	—

## 尾張地域（１）

種別 事業主体	年間取水量（千m <sup>3</sup> ）					
		県水	表流水	伏流水	地下水	
					浅井戸	深井戸
一宮市	41,127	13,045	—	8,504	—	19,578
春日井市	35,599	29,911	—	—	—	5,688
小牧市	19,989	12,802	—	—	6,525	662
津島市	7,801	6,112	—	—	—	1,689
愛西市	2,983	2,209	—	—	—	774
犬山市	10,548	6,560	2,001	—	—	1,987
江南市	10,468	4,643	—	—	—	5,825
岩倉市	5,378	3,665	—	—	—	1,713
稲沢市	15,249	6,554	—	—	—	8,695
清須市	996	736	—	—	—	260
あま市	5,077	5,077	—	—	—	—
蟹江町	4,709	4,709	—	—	—	—
海部南部 水道企業団	10,555	10,555	—	—	—	—
丹羽広域 事務組合	6,781	4,198	—	—	—	2,583
北名古屋 水道企業団	11,338	9,324	—	—	—	2,014

一日最大取水量 (m3)					
	県水	表流水	伏流水	地下水	
				浅井戸	深井戸
120,356	37,835	—	28,106	—	54,415
105,756	89,403	—	—	—	16,353
60,846	40,080	—	—	17,612	3,154
25,038	20,192	—	—	—	4,846
8,939	6,743	—	—	—	2,196
31,714	20,045	5,800	—	—	5,869
31,515	14,816	—	—	—	16,699
15,824	10,965	—	—	—	4,859
46,958	22,619	—	—	—	24,339
3,146	2,324	—	—	—	822
15,024	15,024	—	—	—	—
14,175	14,175	—	—	—	—
34,419	34,419	—	—	—	—
20,728	12,890	—	—	—	7,838
34,096	26,890	—	—	—	7,206

## 尾張地域(2)

種別 事業主体	年間取水量(千m3)					
		県水	表流水	伏流水	地下水	
					浅井戸	深井戸
瀬戸市	14,840	9,944	3,784	—	—	1,112
尾張旭市	8,599	8,599	—	—	—	—
半田市	14,337	14,337	—	—	—	—
常滑市	8,011	8,011	—	—	—	—
東海市	12,566	12,566	—	—	—	—
大府市	9,932	9,932	—	—	—	—
知多市	8,889	8,889	—	—	—	—
刈谷市	18,541	13,789	—	1,236	—	3,516
高浜市	5,160	5,160	—	—	—	—
阿久比町	2,855	2,855	—	—	—	—
東浦町	5,258	5,258	—	—	—	—
武豊町	5,074	5,074	—	—	—	—
南知多町	3,166	3,166	—	—	—	—
美浜町	2,871	2,871	—	—	—	—
愛知中部 水道企業団	34,475	33,849	—	—	—	626
計	343,172	264,400	5,785	9,740	6,525	56,722



一日最大取水量 (m3)					
	県水	表流水	伏流水	地下水	
				浅井戸	深井戸
45,039	30,553	11,394	—	—	3,092
26,304	26,304	—	—	—	—
43,630	43,630	—	—	—	—
24,619	24,619	—	—	—	—
37,425	37,425	—	—	—	—
29,734	29,734	—	—	—	—
27,351	27,351	—	—	—	—
56,121	43,074	—	3,734	—	9,313
16,062	16,062	—	—	—	—
8,776	8,776	—	—	—	—
16,540	16,540	—	—	—	—
15,365	15,365	—	—	—	—
12,540	12,540	—	—	—	—
9,053	9,053	—	—	—	—
101,642	100,028	—	—	—	1,614
1,038,735	809,474	17,194	31,840	17,612	162,615

西 三 河 地 域

種 別 事業主体	年 間 取 水 量 (千m3)					
		県 水	表 流 水	伏 流 水	地 下 水	
					浅 井 戸	深 井 戸
岡 崎 市	41,480	9,369	26,029	4,448	1,634	—
豊 田 市	52,745	39,219	4,071	93	4,661	4,701
碧 南 市	8,522	8,522	—	—	—	—
安 城 市	20,419	14,653	—	—	—	5,766
知 立 市	7,575	5,937	—	—	—	1,638
西 尾 市	19,252	17,048	—	—	—	2,204
幸 田 町	4,923	4,923	—	—	—	—
計	154,916	99,671	30,100	4,541	6,295	14,309

東 三 河 地 域

種 別 事業主体	年 間 取 水 量 (千m3)					
		県 水	表 流 水	伏 流 水	地 下 水	
					浅 井 戸	深 井 戸
豊 橋 市	40,693	27,728	199	7,439	—	5,327
豊 川 市	21,101	12,873	—	3,435	541	4,252
蒲 郡 市	10,156	10,156	—	—	—	—
新 城 市	6,795	2,169	2,208	1,780	638	—
田 原 市	7,741	7,299	—	—	—	442
計	86,486	60,225	2,407	12,654	1,179	10,021

一日最大取水量 (m3)					
	県水	表流水	伏流水	地下水	
				浅井戸	深井戸
124,686	28,360	76,281	14,427	5,618	—
150,964	117,137	12,050	279	9,475	12,023
26,780	26,780	—	—	—	—
62,236	45,260	—	—	—	16,976
21,320	16,500	—	—	—	4,820
58,426	52,726	—	—	—	5,700
14,841	14,841	—	—	—	—
459,253	301,604	88,331	14,706	15,093	39,519

一日最大取水量 (m3)					
	県水	表流水	伏流水	地下水	
				浅井戸	深井戸
128,875	86,155	862	20,675	—	21,183
63,415	39,959	—	9,779	1,721	11,956
31,170	31,170	—	—	—	—
20,815	7,131	6,774	5,117	1,793	—
22,637	21,123	—	—	—	1,514
266,912	185,538	7,636	35,571	3,514	34,653

第 9 表 年間給水量の推移

区 分 \ 年 度	年 度							
	59	60	61	62	63	H 元	2	3
総人口 (人)	6,409,944	6,495,038	6,518,401	6,564,538	6,606,395	6,648,623	6,699,381	6,758,411
給水人口 (人)	6,192,980	6,253,566	6,317,543	6,371,797	6,422,580	6,466,162	6,532,846	6,597,481
年間給水量 (千m3)	800,637	810,264	805,807	822,365	837,264	865,610	894,124	909,022
年間有効水量 (千m3)	707,249	715,815	719,823	739,101	759,851	788,964	820,906	837,904
年間有収水量 (千m3)	677,438	688,271	693,943	713,934	733,955	762,987	794,345	811,305
一日平均給水量 (m3)	2,193,526	2,219,901	2,207,690	2,246,899	2,293,878	2,371,534	2,449,655	2,483,667
一人一日平均給水量 (リットル)	354	355	349	353	357	367	375	376
一日最大給水量 (m3)	2,894,966	2,898,991	2,885,448	2,881,624	2,895,805	2,987,970	3,107,276	3,156,257
一人一日最大給水量 (リットル)	467	464	457	452	451	462	476	478
給水普及率 (%)	96.7	96.7	96.9	97.1	97.2	97.2	97.5	97.6
負荷率 (%)	75.8	76.6	76.5	78.0	79.2	79.4	78.8	78.7

区 分 \ 年 度	年 度							
	14	15	16	17	18	19	20	21
総人口 (人)	7,129,543	7,170,298	7,220,661	7,259,495	7,312,065	7,366,146	7,398,968	7,406,210
給水人口 (人)	7,016,428	7,062,713	7,113,990	7,159,002	7,197,439	7,248,430	7,281,217	7,297,542
年間給水量 (千m3)	903,274	895,266	900,107	902,369	902,054	902,527	890,224	878,121
年間有効水量 (千m3)	857,265	849,724	858,633	861,840	860,514	862,628	854,754	840,892
年間有収水量 (千m3)	834,579	826,898	836,195	839,070	838,044	840,956	832,456	819,278
一日平均給水量 (m3)	2,475,335	2,446,448	2,466,058	2,472,170	2,468,808	2,465,921	2,438,713	2,405,811
一人一日平均給水量 (リットル)	353	346	347	345	343	340	335	330
一日最大給水量 (m3)	3,046,240	2,923,652	2,980,003	2,912,822	2,931,512	2,894,357	2,914,623	2,749,698
一人一日最大給水量 (リットル)	434	414	419	407	407	399	400	377
給水普及率 (%)	99.4	99.4	99.5	99.7	99.5	99.5	99.4	99.6
負荷率 (%)	81.3	83.7	82.8	84.9	84.2	85.2	83.7	87.5

4	5	6	7	8	9	10	11	12	13
6,798,112	6,826,131	6,857,602	6,865,679	6,906,180	6,950,831	6,987,300	7,022,524	7,048,246	7,087,150
6,640,307	6,671,296	6,708,604	6,730,968	6,767,457	6,814,543	6,858,505	6,895,843	6,923,421	6,968,906
916,495	903,169	873,255	893,751	903,876	911,706	919,099	914,485	917,098	908,321
850,098	841,103	816,969	835,761	847,177	854,981	861,958	860,179	864,787	860,382
824,737	817,145	795,720	813,833	825,347	833,114	839,995	838,334	842,040	837,149
2,510,945	2,474,436	2,392,479	2,441,944	2,476,371	2,497,826	2,518,083	2,498,594	2,512,590	2,488,553
378	371	357	363	366	367	367	362	363	357
3,171,623	3,048,244	2,934,599	3,144,173	3,124,840	3,080,264	3,142,487	3,033,166	3,084,196	3,069,352
478	457	437	467	462	452	458	440	445	440
97.7	97.7	97.8	98.0	99.1	99.1	99.2	99.3	99.3	99.4
79.2	81.2	81.5	77.7	79.2	81.1	80.1	82.4	81.5	81.1

22	23	24	25	26	27	28	29	30	R 元
7,402,882	7,414,863	7,415,747	7,427,518	7,441,315	7,487,437	7,505,526	7,521,078	7,535,607	7,542,632
7,317,929	7,331,686	7,334,772	7,348,067	7,366,495	7,413,546	7,433,414	7,474,930	7,490,134	7,496,015
884,857	874,671	871,087	865,883	855,919	856,835	857,663	863,538	860,802	857,615
847,806	837,395	835,551	831,585	819,418	820,814	822,824	827,343	825,585	822,051
824,105	814,089	811,392	809,429	797,271	798,381	800,917	805,125	804,493	800,210
2,424,264	2,390,359	2,386,225	2,372,290	2,344,988	2,341,561	2,349,502	2,365,860	2,358,364	2,343,892
331	326	325	323	318	316	316	317	315	313
2,837,364	2,749,992	2,747,084	2,720,515	2,635,841	2,658,622	2,616,019	2,616,914	2,683,630	2,572,870
388	375	375	370	358	359	352	350	358	343
99.6	99.6	99.6	99.6	99.6	99.7	99.7	99.7	99.7	99.6
85.4	86.9	86.9	87.2	89.0	88.1	89.8	90.4	87.9	91.1

## 第 10 表 水道統計調査の概要 I (基本計画・給水状況編)

### 総 括 表

地域名	最終認可等			総人口 [上段:行政区域] [下段:事業区域] (人)	給水人口		給水普及率 (%)	水源の種別 【年間取水量比】 (%)	浄水方法 【年間浄水量比】 (%)	日最大 取水量 (うち県水) (m3)
	事業名	年月日 [下段:届出]	目標年		計画 [下段:届出値] (人)	現在 (人)				
名古屋地域				2,461,363 2,462,949	2,334,800	2,461,153	99.9	自己水 100.0		888,400
尾張地域				2,976,690 2,969,118	3,056,200 3,133,400	2,953,610	99.5	自己水 23.0 県水 77.0		1,038,735 (809,474)
西三河地域				1,356,150 1,352,113	1,401,030 1,403,230	1,342,701	99.3	自己水 35.7 県水 64.3		459,253 (301,604)
東三河地域				739,986 739,802	774,293 758,293	738,551	99.8	自己水 30.4 県水 69.6		266,912 (185,538)
合 計	愛知地域計 (名古屋地域を除いたもの)			5,072,826 5,061,033	5,231,523 5,294,923	5,034,862	99.5	自己水 27.4 県水 72.6		1,764,900 (1,296,616)
				7,534,189 7,523,982	7,566,323 7,629,723	7,496,015	99.6	自己水 51.9 県水 48.1		2,653,300 (1,296,616)

注 1 各水量欄の ( ) 表記の値は県水依存分内数であり、『県水依存率』は日最大給水量の比である。

2 比率欄の各項目について、『最大稼働率』は一日最大給水量を施設能力で除したものの、『負荷率』は一日平均給水量を一日最大給水量

3 『一般家庭使用量』とは、一般家庭一軒あたりで一月に使用される水量の平均である。

4 計画日最大給水量及び計画一人一日最大給水量は、届出を実施した事業については届出値を下線表記にて表示することとした。

### 水道用水供給事業

事業主体	最終認可等			総人口 [事業区域] (人)	給水人口		給水普及率 (%)	水源の種別 【年間取水量比】 (%)	浄水方法 【年間浄水量比】 (%)	日最大 取水量 (m3)
	事業名	年月日 [下段:届出]	目標年		計画 [下段:届出値] (人)	現在 (人)				
愛知県	変更	H19. 3. 27	27	5,061,033	5,001,890	(3,695,769) 5,092,614	—	表 100.0	急 100.0	1,271,410

注 現在給水人口は令和元年度末の企業庁集計値で、( ) は県水依存の給水人口。

### 名古屋地域

事業主体	最終認可等			総人口 [上段:行政区域] [下段:事業区域] (人)	給水人口		給水普及率 (%)	水源の種別 【年間取水量比】 (%)	浄水方法 【年間浄水量比】 (%)	日最大 取水量 (m3)
	事業名	年月日 [下段:届出]	目標年		計画 [下段:届出値] (人)	現在 (人)				
名古屋市	拡張	H18. 5. 26	27	2,461,363 2,462,949	2,334,800	2,461,153	99.9	表 100.0	急 93.8 緩 6.2	888,400
計				2,461,363 2,462,949	2,334,800	2,461,153	99.9	表 100.0		888,400

注 名古屋市の行政区域内総人口は、清須市 (H21.10.1合併以前の区域)、あま市 (H22.3.22合併以前の甚目寺町の区域) 及び大治町を含む。

### 凡 例

【水源種別】 表 → 表流水  
伏 → 伏流水  
浅 → 浅井戸  
深 → 深井戸

県・県水 → 県営用水供給  
自己水 → 県営用水供給を除く全ての水源

【浄水方法】 消 → 消毒のみ  
緩 → 緩速ろ過  
急 → 急速ろ過  
膜 → 膜ろ過

年 間 取 水 量 (うち県水) (千m3)	年 間 給 水 量		一 日 当 り 給 水 量				一 人 一 日 給 水 量		比 率				一 般 県 水 家 庭 依 存 率		
	(千m3)	有効水量 有収水量 (千m3)	計画日最大 (うち県水) (m3)	実績日最大 (うち県水) (m3)	実績日平均 (うち県水) (m3)	施設能力 (m3)	計画 最大 (%)	実績 最大 (%)	実績 平均 (%)	最 大 稼 働 (%)	負 荷 (%)	有 効 有 収 (%)	取 水 利 用 量 (%)	家 庭 使 用 量 (m3/月)	依 存 率 (%)
297,237	277,252	270,611 262,354	1,244,000	814,216	757,520	1,424,000	533	331	308	57.2	93.0	97.6 94.6	93.3	16.3	—
343,172 (264,400)	342,086	324,416 316,093	1,364,950 (1,143,730)	1,034,620 (808,271)	934,958 (721,610)	1,357,480	436	350	317	76.2	90.4	94.8 92.4	99.7	17.2	78.1
154,916 (99,671)	152,525	145,843 143,039	531,600 (375,800)	459,012 (304,713)	417,117 (272,174)	546,546	379	342	311	84.0	90.9	95.6 93.8	98.5	17.5	66.4
86,486 (60,225)	85,752	81,181 78,724	306,562 (239,400)	265,022 (185,377)	234,297 (164,684)	306,983	404	359	317	86.3	88.4	94.7 91.8	99.2	17.0	69.9
584,574 (424,296)	580,363	551,440 537,856	2,203,112 (1,758,930)	1,758,654 (1,298,361)	1,586,372 (1,158,468)	2,211,009	416	349	315	79.5	90.2	95.0 92.7	99.3	17.2	73.8
881,811 (424,296)	857,615	822,051 800,210	3,447,112 (1,758,930)	2,572,870 (1,298,361)	2,343,892 (1,158,468)	3,635,009	452	343	313	70.8	91.1	95.9 93.3	97.3	17.0	50.5

で除したもの、『取水利用率』は年間給水量を年間取水量で除したものである。

年 間 取 水 量 (千m3)	年 間 用 水 量		一 日 当 り 給 水 量				一 人 一 日 給 水 量		比 率				備 考	
	(千m3)	有効水量 有収水量 (千m3)	計画日最大 (m3)	実績日最大 (m3)	実績日平均 (m3)	施設能力 (m3)	計画 最大 (%)	実績 最大 (%)	実績 平均 (%)	最 大 稼 働 (%)	負 荷 (%)	有 効 有 収 (%)		取 水 利 用 量 (%)
427,104	425,910	424,633 424,296	1,740,000	1,262,129	1,163,689	1,785,700	447	342	315	70.7	92.2	99.7 99.6	99.7	

年 間 取 水 量 (千m3)	年 間 給 水 量		一 日 当 り 給 水 量				一 人 一 日 給 水 量		比 率				一 般 県 水 家 庭 依 存 率		
	(千m3)	有効水量 有収水量 (千m3)	計画日最大 (m3)	実績日最大 (m3)	実績日平均 (m3)	施設能力 (m3)	計画 最大 (%)	実績 最大 (%)	実績 平均 (%)	最 大 稼 働 (%)	負 荷 (%)	有 効 有 収 (%)	取 水 利 用 量 (%)	家 庭 使 用 量 (m3/月)	依 存 率 (%)
297,237	277,252	270,611 262,354	1,244,000	814,216	757,520	1,424,000	533	331	308	57.2	93.0	97.6 94.6	93.3	16.3	—
297,237	277,252	270,611 262,354	1,244,000	814,216	757,520	1,424,000	533	331	308	57.2	93.0	97.6 94.6	93.3	16.3	—

尾 張 地 域 (1)

事業主体	最終認可等			総人口 [上段:行政区域] [下段:事業区域] (人)	給水人口		給水 普及率 (%)	水源の種別 【年間取水量比】 (%)	浄水方法 【年間浄水量比】 (%)	日最大 取水量 (うち県水) (m3)
	事業 名	年 月 日 [下段:届出]	目 標 年		計 画 [下段:届出値] (人)	現 在 (人)				
一宮市	5 拡	H 21. 3. 31	32	379,316 374,366	383,800	368,617	98.5	伏 20.7 県 31.7 深 47.6	消 100.0	120,356 (37,835)
春日井市	7 拡	R 2. 2. 25	10	306,524 306,524	313,100	305,424	99.6	深 16.0 県 84.0	急 100.0	105,756 (89,403)
小牧市	3 拡	H 21. 3. 31	30	148,576 148,576	160,000	148,504	100.0	浅 32.6 深 3.3 県 64.1	消 100.0	60,846 (40,080)
津島市	3 拡	S 58. 3. 31	70	61,264 61,264	68,500	61,264	100	深 21.7 県 78.3	消 68.4 急 31.6	25,038 (20,192)
愛西市	変更 議	S 48. 8. 6 H 17. 3. 25	55	61,147 25,733	31,000 31,000	25,733	100	深 25.9 県 74.1	消 100.0	8,939 (6,743)
犬山市	5 拡	H 16. 3. 23	29	73,162 73,162	79,300	72,978	99.7	表 19.0 県 62.2 深 18.8	消 49.8 急 50.2	31,714 (20,045)
江南市	変更	H 25. 4. 1	38	97,763 97,763	95,000	92,340	94.5	深 55.6 県 44.4	消 100.0	31,515 (14,816)
岩倉市	2 拡 浄	H 5. 4. 28 H 22. 12. 1	37	47,934 47,934	54,700 51,000	47,838	99.8	深 31.9 県 68.1	消 14.1 急 85.9	15,824 (10,965)
稲沢市	創設	H 17. 4. 1	21	135,160 135,160	140,000	135,160	100	深 57.0 県 43.0	消 100.0	46,958 (22,619)
清須市	3 拡	H 4. 3. 30	15	8,202 8,202	8,500	8,189	99.8	深 26.1 県 73.9	消 100.0	3,146 (2,324)
あま市	創設	H 24. 3. 1	32	44,937 44,937	47,600	44,937	100	県 100.0		15,024 (15,024)
蟹江町	2 拡	H 17. 2. 25	30	37,035 35,667	41,500	35,667	100	県 100.0		14,175 (14,175)
海部南部 水道企業団	3 拡 拡	S 63. 3. 25 H 14. 10. 10	31	47,893 84,675	92,800 91,600	84,675	100	県 100.0		34,419 (34,419)
丹羽広域 事務組合	2 整	H 30. 3. 2	40	58,332 58,332	58,500	58,243	99.8	深 38.1 県 61.9	消 100.0	20,728 (12,890)
北名古屋 水道企業団	1 拡 人	H 5. 4. 28 H 30. 7. 6	40	101,605 98,847	90,900 100,800	98,828	100.0	深 17.8 県 82.2	消 100.0	34,096 (26,890)

注 清須市の行政区域内総人口は、H21.10.1合併以前の春日町の区域。



年 間 取 水 量 (うち県水) (千m3)	年 間 給 水 量		一 日 当 り 給 水 量			施設能力 (m3)	一 人 一 日 給 水 量			比 率				一 般 家 庭 使 用 量 (m3/月)	県 水 依 存 率 (%)
	(千m3)	有 効 水 量 有 収 水 量 (千m3)	計 画 日 最 大 (うち県水) (m3)	実 績 日 最 大 (うち県水) (m3)	実 績 日 平 均 (うち県水) (m3)		計 画 最 大 (%)	実 績 最 大 (%)	実 績 平 均 (%)	最 大 稼 働 (%)	負 荷 (%)	有 効 有 収 (%)	取 水 利 用 量 (%)		
41,127 (13,045)	40,758	38,547 37,111	148,200 (77,400)	120,446 (44,433)	111,361 (35,309)	166,700	386	327	302	72.3	92.5	94.6 91.1	99.1	17.4	36.9
35,599 (29,911)	35,599	33,579 32,340	112,500 (102,000)	104,896 (88,903)	97,265 (81,724)	112,500	360	343	318	93.2	92.7	94.3 90.8	100.0	17.6	84.8
19,989 (12,802)	19,849	18,813 18,505	75,600 (57,700)	60,617 (34,890)	54,232 (34,978)	75,100	473	408	365	80.7	89.5	94.8 93.2	99.3	18.1	57.6
7,801 (6,112)	7,801	7,411 6,743	38,400 (32,900)	25,038 (20,192)	21,314 (16,699)	32,800	561	409	348	76.3	85.1	95.0 86.4	100.0	16.6	80.6
2,983 (2,209)	2,930	2,821 2,604	<u>14,900</u> <u>(12,100)</u>	8,939 (6,743)	8,005 (6,035)	14,900	<u>481</u>	347	311	60.0	89.6	96.3 88.9	98.2	20.0	75.4
10,548 (6,560)	10,357	9,537 9,156	36,200 (25,000)	31,284 (20,045)	28,298 (17,923)	33,360	456	429	388	93.8	90.5	92.1 88.4	98.2	18.4	64.1
10,468 (4,643)	10,468	9,963 9,700	37,300 (23,080)	31,682 (14,816)	28,601 (12,686)	42,192	393	343	310	75.1	90.3	95.2 92.7	100.0	17.8	46.8
5,378 (3,665)	5,377	4,831 4,830	<u>18,100</u> <u>(9,500)</u>	15,824 (10,965)	14,692 (10,013)	41,000	<u>355</u>	331	307	38.6	92.8	89.8 89.8	100.0	16.6	69.3
15,249 (6,554)	15,249	14,443 14,115	71,000 (46,000)	45,721 (22,619)	41,663 (17,908)	71,000	507	338	308	64.4	91.1	94.7 92.6	100.0	19.1	49.5
996 (736)	996	996 960	6,100 (5,000)	3,033 (2,241)	2,721 (2,010)	6,100	718	370	332	49.7	89.7	100.0 96.4	100.0	18.3	73.9
5,077 (5,077)	5,077	4,714 4,623	18,400 (15,600)	15,187 (15,187)	13,872 (13,872)	18,400	388	338	309	82.5	91.3	92.9 91.1	100.0	19.3	100.0
4,709 (4,709)	4,516	4,167 3,967	18,500 (16,600)	13,320 (13,320)	12,339 (12,339)	18,500	446	373	346	72.0	92.6	92.3 87.8	95.9	15.6	100.0
10,555 (10,555)	10,464	9,906 9,701	<u>50,400</u> <u>(50,400)</u>	34,410 (34,410)	28,590 (28,590)	50,400	<u>550</u>	406	338	68.3	83.1	94.7 92.7	99.1	14.8	100.0
6,781 (4,198)	6,781	6,106 6,094	20,700 (13,900)	20,728 (12,890)	18,529 (11,471)	23,378	354	356	318	88.7	89.4	90.0 89.9	100.0	18.5	62.2
11,338 (9,324)	11,338	10,750 10,703	<u>36,900</u> <u>(31,100)</u>	34,096 (26,890)	30,977 (25,475)	43,100	<u>366</u>	345	313	79.1	90.9	94.8 94.4	100.0	16.8	78.9

尾 張 地 域 (2)

事業主体	最終認可等			総人口 [上段:行政区域] [下段:事業区域] (人)	給水人口		給水 普及率 (%)	水源の種別 【年間取水量比】 (%)	浄水方法 【年間浄水量比】 (%)	日最大 取水量 (うち県水) (m3)
	事業 名	年 月 日 [下段:届出]	目 標 年		計 画 [下段:届出値] (人)	現 在 (人)				
瀬戸市	6 拡	H 14. 3. 28	26	127,573 127,487	142,700	127,243	99.8	表 25.5 県 67.0 深 7.5	消 22.7 急 61.2 緩 16.1	45,039 (30,553)
尾張旭市	4 拡	H 14. 3. 29	25	82,063 82,063	86,500	82,048	100.0	県 100.0		26,304 (26,304)
半田市	5 拡 拡入	H 6. 3. 31 H 19. 10. 31	28	118,092 118,092	120,100 123,700	117,383	99.4	県 100.0		43,630 (43,630)
常滑市	4 拡 人	H 13. 3. 31 H 22. 12. 16	32	57,976 57,976	55,700 60,600	57,960	100.0	県 100.0		24,619 (24,619)
東海市	1 拡	S 47. 3. 31	55	113,433 113,433	123,800	113,333	99.9	県 100.0		37,425 (37,425)
大府市	4 拡 人	H 8. 3. 29 H 27. 3. 27	35	92,163 92,163	90,000 99,000	92,135	100.0	県 100.0		29,734 (29,734)
知多市	5 拡	H 6. 3. 31	22	84,046 84,046	98,300	84,005	100.0	県 100.0		27,351 (27,351)
刈谷市	4 拡	H 14. 7. 29	27	153,409 153,409	152,500	152,611	99.5	伏 6.7 県 74.4 深 18.9	急 100.0	56,121 (43,074)
高浜市	変更 人	S 49. 1. 16 R 1. 12. 26	11	48,901 48,901	42,000 52,000	48,896	100.0	県 100.0		16,062 (16,062)
阿久比町	3 拡	H 3. 3. 30	12	28,228 28,228	30,600	28,137	99.7	県 100.0		8,776 (8,776)
東浦町	2 拡 人	S 49. 9. 28 H 20. 3. 7	32	49,057 49,057	50,500 55,000	48,897	99.7	県 100.0		16,540 (16,540)
武豊町	3 拡	H 1. 3. 31	12	43,089 43,089	45,000	43,059	99.9	県 100.0		15,365 (15,365)
南知多町	5 拡	H 13. 3. 22	31	17,069 17,291	24,100	17,291	100	県 100.0		12,540 (12,540)
美浜町	5 拡	S 50. 2. 6	55	22,534 22,534	26,800	22,489	99.8	県 100.0		9,053 (9,053)
愛知中部 水道企業団	2 拡 人	H 10. 6. 5 H 21. 3. 9	30	330,207 330,207	302,400 342,600	329,726	99.9	深 1.8 県 98.2	急 100.0	101,642 (100,028)
計				2,976,690 2,969,118	3,056,200 3,133,400	2,953,610	99.5	表 1.7 浅 1.9 県 77.1 伏 2.8 深 16.5		1,038,735 (809,474)

年 間 取 水 量 (うち県水) (千m3)	年 間 給 水 量		一 日 当 り 給 水 量			施設能力 (m3)	一 人 一 日 給 水 量			比 率				一 般 家 庭 使 用 量 (m3/月)	県 水 依 存 率 (%)
	(千m3)	有 効 水 量 有 収 水 量 (千m3)	計 画 日 最 大 (うち県水) (m3)	実 績 日 最 大 (うち県水) (m3)	実 績 日 平 均 (うち県水) (m3)		計 画 最 大 (%)	実 績 最 大 (%)	実 績 平 均 (%)	最 大 稼 働 (%)	負 荷 (%)	有 効 有 収 (%)	取 水 利 用 量 (%)		
14,840 (9,944)	14,840	14,053 12,894	63,500 (51,900)	45,039 (30,553)	40,546 (27,169)	51,900	444	354	319	86.8	90.0	94.7 86.9	100.0	16.4	67.8
8,599 (8,599)	8,599	8,259 8,082	38,900 (38,900)	25,430 (25,430)	23,495 (23,495)	38,900	450	310	286	65.4	92.4	96.0 94.0	100.0	18.1	100.0
14,337 (14,337)	14,337	13,444 13,402	<u>51,700</u> (51,700)	43,630 (43,630)	39,172 (39,172)	50,800	<u>418</u>	372	334	85.9	89.8	93.8 93.5	100.0	17.5	100.0
8,011 (8,011)	8,011	7,515 7,415	<u>31,900</u> (31,900)	24,619 (24,619)	21,888 (21,888)	31,900	<u>526</u>	425	378	77.2	88.9	93.8 92.6	100.0	15.0	100.0
12,566 (12,566)	12,566	11,958 11,923	74,300 (74,300)	37,425 (37,425)	34,333 (34,333)	58,300	600	330	303	64.2	91.7	95.2 94.9	100.0	17.1	100.0
9,932 (9,932)	9,932	9,629 9,617	<u>34,100</u> (34,100)	29,734 (29,734)	27,137 (27,137)	34,100	<u>345</u>	323	295	87.2	91.3	96.9 96.8	100.0	17.4	100.0
8,889 (8,889)	8,889	8,439 8,439	45,500 (45,500)	27,351 (27,351)	24,286 (24,286)	29,200	463	326	289	93.7	88.8	94.9 94.9	100.0	18.8	100.0
18,541 (13,789)	18,554	17,823 17,434	76,700 (58,700)	56,193 (42,621)	50,694 (37,701)	66,950	503	368	332	83.9	90.2	96.1 94.0	100.1	14.8	75.8
5,160 (5,160)	5,160	5,115 5,012	<u>21,600</u> (21,600)	16,062 (16,062)	14,099 (14,099)	21,600	<u>415</u>	328	288	74.4	87.8	99.1 97.1	100.0	17.3	100.0
2,855 (2,855)	2,855	2,771 2,770	13,100 (13,100)	8,776 (8,776)	7,801 (7,801)	13,100	428	312	277	67.0	88.9	97.1 97.0	100.0	18.4	100.0
5,258 (5,258)	5,257	5,020 5,020	<u>22,100</u> (22,100)	16,540 (16,540)	14,403 (14,403)	22,100	<u>402</u>	338	295	74.8	87.1	95.5 95.5	100.0	18.0	100.0
5,074 (5,074)	5,074	4,751 4,748	23,000 (23,000)	15,365 (15,365)	13,863 (13,863)	23,000	511	357	322	66.8	90.2	93.6 93.6	100.0	18.3	100.0
3,166 (3,166)	3,166	2,713 2,713	22,500 (22,500)	12,540 (12,540)	8,650 (8,650)	22,500	1,056	725	500	55.7	69.0	85.7 85.7	100.0	18.9	100.0
2,871 (2,871)	2,871	2,703 2,663	15,000 (15,000)	9,053 (9,053)	7,844 (7,844)	15,000	560	403	349	60.4	86.6	94.1 92.8	100.0	17.8	100.0
34,475 (33,849)	34,415	33,639 32,809	<u>127,850</u> (121,150)	101,642 (100,028)	94,288 (92,737)	128,700	<u>373</u>	308	286	79.0	92.8	97.7 95.3	99.8	16.3	98.4
343,172 (264,400)	342,086	324,416 316,093	1,364,950 (1,143,730)	1,034,620 (808,271)	934,958 (721,610)	1,357,480	436	350	317	76.2	90.4	94.8 92.4	99.7	17.2	78.1

西 三 河 地 域

事業主体	最終認可等			総人口 [上段:行政区域] [下段:事業区域] (人)	給水人口		給水 普及率 (%)	水源の種別 【年間取水量比】 (%)	浄水方法 【年間浄水量比】 (%)	日最大 取水量 (うち県水) (m3)
	事業 名	年 月 日 [下段:届出]	目 標 年		計 画 [下段:届出値] (人)	現 在 (人)				
岡崎市	5 拡	H 24. 3. 30	32	386,226 382,488	382,730	382,359	100.0	表 62.8 浅 3.9 伏 10.7 県 22.6	急 100.0	124,686 (28,360)
豊田市	8 拡	H 29. 3. 28	42	424,073 424,001	430,000	418,998	98.8	表 7.7 深 8.9 伏 0.2 県 74.4 浅 8.8	消 1.6 急 73.6 緩 13.6 膜 11.2	150,964 (117,137)
碧南市	3 拡	S 47. 11. 11	55	72,860 72,860	104,400	72,787	99.9	県 100.0		26,780 (26,780)
安城市	6 拡	H 27. 2. 16	36	189,059 189,059	191,000	188,942	99.9	深 28.2 県 71.8	急 100.0	62,236 (45,260)
知立市	2 拡 人	S 59. 3. 28 H 21. 12. 21	30	71,899 71,899	72,000 74,200	71,691	99.7	深 21.6 県 78.4	急 100.0	21,320 (16,500)
西尾市	変更	H 30. 3. 26	39	169,695 169,473	174,400	165,654	97.7	深 11.4 県 88.6	消 100.0	58,426 (52,726)
幸田町	1 拡	R 2. 3. 6	11	42,338 42,333	46,500	42,270	99.9	県 100.0		14,841 (14,841)
計				1,356,150 1,352,113	1,401,030 1,403,230	1,342,701	99.3	表 19.4 浅 4.1 伏 2.9 深 9.2	県 64.4	459,253 (301,604)

東 三 河 地 域

事業主体	最終認可等			総人口 [上段:行政区域] [下段:事業区域] (人)	給水人口		給水 普及率 (%)	水源の種別 【年間取水量比】 (%)	浄水方法 【年間浄水量比】 (%)	日最大 取水量 (うち県水) (m3)
	事業 名	年 月 日 [下段:届出]	目 標 年		計 画 [下段:届出値] (人)	現 在 (人)				
豊橋市	2 整	H 25. 6. 7	32	372,449 372,449	380,000	372,000	99.9	表 0.5 深 13.1 伏 18.3 県 68.1	消 35.2 緩 64.8	128,875 (86,155)
豊川市	7 拡	H 25. 3. 12	33	183,909 183,909	186,100	183,595	99.8	浅 2.6 深 20.1 伏 16.3 県 61.0	消 7.9 膜 6.6 急 85.5	63,415 (39,959)
蒲郡市	2 拡 拡	S 61. 10. 31 H 31. 2. 4	40	79,733 79,733	96,000 80,000	79,574	99.8	県 100.0		31,170 (31,170)
新城市	7 拡 拡	H 29. 3. 24 H 29. 12. 25	37	44,151 43,967	46,093 46,093	43,684	99.4	表 32.5 浅 9.4 伏 26.2 県 31.9	消 6.8 急 22.2 緩 17.2 膜 53.8	20,815 (7,131)
田原市	変更	H 26. 3. 28	34	59,744 59,744	66,100	59,698	99.9	深 5.7 県 94.3	消 100.0	22,637 (21,123)
計				739,986 739,802	774,293 758,293	738,551	99.8	表 2.8 浅 1.4 伏 14.6 深 11.6	県 69.6	266,912 (185,538)

年間 取水量 (うち県水) (千m3)	年間給水量		一日当り給水量				一人一日給水量		比率				一般 家庭 使用量 (m3/月)	県水 依存率 (%)	
	(千m3)	有効水量 有収水量 (千m3)	計画日最大 (うち県水) (m3)	実績日最大 (うち県水) (m3)	実績日平均 (うち県水) (m3)	施設能力 (m3)	計画 最大 (%)	実績 最大 (%)	実績 平均 (%)	最大 稼働 (%)	負荷 (%)	有効 有収 (%)			取水 利用量 (%)
41,480 (9,369)	41,315	40,894 40,309	150,000 (55,800)	124,022 (28,103)	112,883 (25,594)	155,610	392	324	295	79.7	91.0	99.0 97.6	99.6	17.3	22.7
52,745 (39,219)	50,664	46,636 45,123	164,700 (142,000)	152,419 (120,109)	138,805 (106,997)	172,536	384	364	331	88.3	91.1	92.0 89.1	96.1	18.4	78.8
8,522 (8,522)	8,522	8,108 8,004	41,800 (32,800)	26,634 (26,634)	23,284 (23,284)	41,800	400	366	320	63.7	87.4	95.1 93.9	100.0	16.1	100.0
20,419 (14,653)	20,419	19,987 19,588	68,200 (50,900)	61,130 (45,260)	55,792 (40,038)	68,200	358	324	295	89.6	91.3	97.9 95.9	100.0	16.4	74.0
7,575 (5,937)	7,430	7,311 7,228	<u>26,100</u> (21,500)	21,540 (17,040)	20,301 (16,230)	28,300	<u>352</u>	300	283	76.1	94.2	98.4 97.3	98.1	14.6	79.1
19,252 (17,048)	19,252	18,346 18,327	63,200 (55,200)	58,426 (52,726)	52,601 (46,580)	63,300	367	353	318	92.3	90.0	95.3 95.2	100.0	18.7	90.2
4,923 (4,923)	4,923	4,561 4,460	17,600 (17,600)	14,841 (14,841)	13,451 (13,451)	16,800	378	351	318	88.3	90.6	92.6 90.6	100.0	19.2	100.0
154,916 (99,671)	152,525	145,843 143,039	531,600 (375,800)	459,012 (304,713)	417,117 (272,174)	546,546	379	342	311	84.0	90.9	95.6 93.8	98.5	17.5	66.4

年間 取水量 (うち県水) (千m3)	年間給水量		一日当り給水量				一人一日給水量		比率				一般 家庭 使用量 (m3/月)	県水 依存率 (%)	
	(千m3)	有効水量 有収水量 (千m3)	計画日最大 (うち県水) (m3)	実績日最大 (うち県水) (m3)	実績日平均 (うち県水) (m3)	施設能力 (m3)	計画 最大 (%)	実績 最大 (%)	実績 平均 (%)	最大 稼働 (%)	負荷 (%)	有効 有収 (%)			取水 利用量 (%)
40,693 (27,728)	40,628	39,359 37,827	147,000 (106,400)	128,686 (86,155)	111,007 (75,761)	138,300	387	346	298	93.0	86.3	96.9 93.1	99.8	16.3	66.9
21,101 (12,873)	21,100	19,885 19,469	70,900 (56,100)	63,415 (39,959)	57,650 (35,171)	70,205	383	345	314	90.3	90.9	94.2 92.3	100.0	17.2	63.0
10,156 (10,156)	10,156	9,488 9,481	<u>33,500</u> (33,500)	31,170 (31,170)	27,749 (27,749)	36,975	<u>419</u>	392	349	84.3	89.0	93.4 93.4	100.0	16.7	100.0
6,795 (2,169)	6,151	5,221 5,016	<u>21,202</u> (9,500)	19,114 (6,970)	16,806 (5,903)	27,543	<u>460</u>	438	385	69.4	87.9	84.9 81.5	90.5	18.3	36.5
7,741 (7,299)	7,717	7,228 6,931	33,960 (33,900)	22,637 (21,123)	21,085 (20,100)	33,960	524	379	353	66.7	93.1	93.7 89.8	99.7	21.2	93.3
86,486 (60,225)	85,752	81,181 78,724	306,562 (239,400)	265,022 (185,377)	234,297 (164,684)	306,983	404	359	317	86.3	88.4	94.7 91.8	99.2	17.0	69.9

第11表 水道統計調査の概要Ⅱ（財務編）

[単位（特記以外）：千円]

項 目	種 別 地 域 名	總 括					合 計 ① + ⑤	
		名古屋地域 ①	尾張地域 ②	西三河地域 ③	東三河地域 ④	愛知地域計 ⑤=②+③+④		
損益計算	総収益	46,593,436	54,998,399	27,980,864	14,067,490	97,046,753	143,640,189	
	給水収益	41,703,376	46,486,447	23,367,902	11,607,522	81,461,871	123,165,247	
	他会計補助金	176,690	95,049	662,064	312,412	1,069,525	1,246,215	
	総費用	43,872,914	48,431,135	25,287,435	12,704,758	86,423,328	130,296,242	
	当年度純利益（損益）	2,720,522	6,567,264	2,693,429	1,362,732	10,623,425	13,343,947	
	累積利益（損益）余剰金	5,327,442	24,559,991	14,792,198	5,724,232	45,076,421	50,403,863	
資本的収支	収入	資本的収入の計	5,451,284	9,276,997	4,731,338	2,355,984	16,364,319	21,815,603
		政府債	1,500,000	2,967,300	347,300	100,000	3,414,600	4,914,600
		機構債	—	416,600	622,000	831,800	1,870,400	1,870,400
		他会計出資金補助金	117,000	540,166	782,760	286,096	1,609,022	1,726,022
		他会計借入金	—	—	—	—	—	—
	国庫（県）補助金	89,695	540,834	191,513	256,916	989,263	1,078,958	
	支出	資本的支出の計	22,757,901	28,114,653	16,244,335	7,446,162	51,805,150	74,563,051
		新設拡張事業費	—	1,425,513	895,482	1,152,784	3,473,779	3,473,779
		改良事業費	16,312,318	22,011,973	12,287,338	4,754,462	39,053,773	55,366,091
		企業債償還金	5,200,764	4,525,900	2,858,260	1,336,698	8,720,858	13,921,622
他会計長期借入金返済金		—	—	—	—	—	—	
	資本的収入額が資本的支出額に不足する額	17,306,617	18,837,656	11,512,997	5,090,178	35,440,831	52,747,448	
費用分析	人件費	22.4%	8.0%	7.7%	7.8%	7.9%	12.7%	
		9,564,881	3,881,254	1,951,876	968,797	6,801,927	16,366,808	
	動力費	2.9%	2.3%	3.3%	3.6%	2.8%	2.8%	
		1,225,633	1,133,915	818,993	447,086	2,399,994	3,625,627	
	修繕費	0.9%	4.1%	3.1%	4.0%	3.8%	2.9%	
		403,924	1,995,153	788,700	488,727	3,272,580	3,676,504	
	薬品費	0.6%	0.1%	0.3%	0.2%	0.2%	0.3%	
		274,329	60,422	84,290	27,994	172,706	447,035	
	支払利息	2.9%	2.1%	2.4%	1.8%	2.1%	2.4%	
		1,259,835	990,106	603,729	220,590	1,814,425	3,074,260	
	減価償却費	33.0%	33.1%	40.0%	36.9%	35.7%	34.8%	
		14,104,233	15,990,421	10,114,552	4,574,724	30,679,697	44,783,930	
	受水費	—	37.0%	26.8%	33.1%	33.4%	22.3%	
—		17,888,939	6,767,573	4,105,392	28,761,904	28,761,904		
委託料	7.1%	7.3%	7.0%	5.7%	7.0%	7.0%		
	3,037,712	3,543,506	1,763,614	708,465	6,015,585	9,053,297		
その他	30.2%	6.0%	9.4%	6.9%	7.1%	14.8%		
	12,912,184	2,867,214	2,382,181	858,064	6,107,459	19,019,643		
合計 （除受託工事費）	100.0%	100.0%	100.0%	100.0%	100.0%	100.0%		
	42,782,731	48,350,930	25,275,508	12,399,839	86,026,277	128,809,008		
職員数 [上段損益勘定分]（人）		1,200	475	236	137	848	2,048	
		1,334	734	355	183	1,272	2,606	
有収水量 [年間]（千m3）		262,354	316,089	143,039	78,724	537,852	800,206	
職員一人当業務量	A 給水量 [年間]（千m3/人）	231	720	646	626	684	419	
	B 営業収益	37,827	100,785	100,673	88,986	98,848	63,093	
	C 給水人口（人）	2,051	6,218	5,689	5,391	5,937	3,660	
有収水量1m3当	D 供給単価（円/m3）	158.96	147.07	163.37	147.45	151.46	153.92	
	E 給水原価（円/m3）	160.89	132.91	154.84	138.38	139.54	146.54	
	F 資本単価（円/m3）	58.56	87.68	103.32	92.20	92.50	81.37	

[単位（特記以外）：千円]

項 目	種別・地域	用水供給	名古屋地域	
	事業体名	愛知県営 水	名古屋市	
損益計	総 収 益	32,404,814	46,593,436	
	給 水 収 益	28,748,611	41,703,376	
	他 会 計 補 助 金	3,358,283	176,690	
	総 費 用	30,082,118	43,872,914	
	当年度純利益（損益）	2,322,696	2,720,522	
算	累積利益（損益）余剰金	7,573,443	5,327,442	
資本的収支	収 入	資本的収入の計	7,493,014	5,451,284
		政 府 債	3,828,000	1,500,000
		機 構 債	—	—
		他会計出資金補助金	2,247,122	117,000
		他会計借入金	—	—
	国庫（県）補助金	1,128,201	89,695	
	支 出	資本的支出の計	24,101,670	22,757,901
		新設拡張事業費	7,368,726	—
		改良事業費	5,705,726	16,312,318
		企業債償還金	3,362,878	5,200,764
他会計長期借入金返済金		925,414	—	
資本的収入額が資本的支出額に不足する額	16,608,656	17,306,617		
費用分析	人 件 費	6.6%	22.4%	
		1,981,600	9,564,881	
	動 力 費	5.8%	2.9%	
		1,757,198	1,225,633	
	修 繕 費	4.9%	0.9%	
		1,484,808	403,924	
	薬 品 費	2.4%	0.6%	
		707,151	274,329	
	支 払 利 息	6.8%	2.9%	
		2,049,768	1,259,835	
	減 価 償 却 費	50.1%	33.0%	
		15,071,676	14,104,233	
	受 水 費	—	—	
委 託 料	7.3%	7.1%		
	2,191,717	3,037,712		
そ の 他	16.1%	30.2%		
	4,838,200	12,912,184		
合 計 （除受託工事費）	100.0%	100.0%		
		30,082,118	42,782,731	
職員数 [上段損益勘定分]（人）		249	1,200	
		321	1,334	
有収水量 [年間]（千m3）		424,296	262,354	
職 員 一 人 当 業 務 量	A 給水量 [年間]（千m3/人）	1,710	231	
	B 営業収益	115,456	37,827	
	C 給水人口（人）	—	2,051	
有 収 水 量 1m3当	D 供給単価（円/m3）	67.76	158.96	
	E 給水原価（円/m3）	62.98	160.89	
	F 資本単価（円/m3）	40.35	58.56	

注1 表中の『△』表記は純損失である。

2 表中の『職員1人当業務量』におけるA、B、C、及び『有収水量1m3当』のD、E、Fの算式は次のとおり。

$$A = \frac{\text{年間給水量}}{\text{損益勘定職員数}}$$

$$B = \frac{\text{営業収益}}{\text{損益勘定職員数}}$$

$$C = \frac{\text{現在給水人口}}{\text{損益勘定職員数}}$$

$$D = \frac{\text{給水収益}}{\text{年間有収水量}}$$

$$E = \frac{\text{経常費用} \left( \begin{array}{l} \text{受託} \\ \text{工事費} \end{array} + \begin{array}{l} \text{材料及び不用品} \\ \text{売価原価} \end{array} + \begin{array}{l} \text{附帯} \\ \text{事業費} \end{array} \right) - \text{長期前受} \\ \text{金戻入}}{\text{年間有収水量}}$$

$$F = \frac{\text{支払利息} + \text{減価償却費} + \text{受水費} \times 0.6}{\text{年間有収水量}}$$

※ F 資本単価は単年度分のものである。

項 目	種別・地域 事業体名	尾 張						
		一 宮 市	春 日 井 市	小 牧 市	津 島 市	愛 西 市	犬 山 市	江 南 市
損 益 計 算	総 収 益	4,941,587	5,570,325	2,879,968	1,248,857	438,861	1,229,251	1,316,899
	給 水 収 益	4,402,851	4,601,788	2,329,461	1,152,429	412,985	1,038,850	1,135,349
	他 会 計 補 助 金	10,813	2,194	1,568	600	720	500	—
	総 費 用	4,689,588	5,019,975	2,540,967	1,144,053	451,435	1,070,571	1,239,916
	当年度純利益（損益）	251,999	550,350	339,001	104,804	△ 12,574	158,680	76,983
	累積利益（損益）余剰金	469,879	874,774	959,778	1,181,604	401,528	658,719	186,000
資 本 的 収 入	資本的収入の計	2,151,284	572,845	389,743	421,328	53,165	75,188	320,266
	政 府 債	1,570,000	—	—	157,100	—	—	150,000
	機 構 債	—	—	—	199,600	—	—	—
	他会計出資金補助金	220,236	9,024	149,777	120	—	608	1,753
	他会計借入金	—	—	—	—	—	—	—
	国庫（県）補助金	—	—	—	10,000	—	—	—
	資本的支出の計	4,204,893	1,542,008	1,376,612	867,444	165,874	455,767	924,098
	新設拡張事業費	163,661	—	368,077	—	—	—	80,312
	改良事業費	2,473,694	1,219,627	776,341	729,654	141,456	455,767	729,937
	企業債償還金	1,567,538	322,381	232,194	137,790	24,418	—	113,849
他会計長期借入金返済金	—	—	—	—	—	—	—	
資本的収入額が資本的支出額に 不足する額	2,053,609	969,163	986,869	446,116	112,709	380,579	603,832	
費 用 分 析	人 件 費	14.5%	4.1%	7.9%	9.4%	13.9%	6.0%	6.1%
		678,556	204,903	199,953	107,394	62,968	64,393	75,301
	動 力 費	4.5%	2.5%	3.9%	3.6%	3.3%	4.7%	3.9%
		210,902	125,567	97,846	41,234	15,078	49,868	48,518
	修 繕 費	4.9%	2.4%	4.7%	5.8%	6.2%	3.3%	4.3%
		228,182	118,846	120,518	66,048	28,184	35,415	52,722
	薬 品 費	0.2%	—	0.1%	0.4%	0.3%	—	0.1%
		10,336	0	3,039	6,162	1,178	0	1,328
	支 払 利 息	8.3%	1.3%	1.8%	2.2%	0.9%	—	2.1%
		387,055	65,475	44,256	25,578	4,237	0	25,928
	減 価 償 却 費	37.6%	35.4%	33.0%	25.5%	28.2%	30.2%	38.0%
		1,763,942	1,777,579	839,323	291,228	127,142	322,555	469,781
	受 水 費	19.1%	38.6%	37.6%	37.3%	35.9%	41.0%	28.0%
		894,760	1,935,884	956,415	426,205	161,902	438,494	346,808
委 託 料	4.2%	12.5%	5.2%	13.5%	—	10.9%	—	
	198,207	627,880	132,241	154,472	0	116,624	0	
そ の 他	6.8%	3.3%	5.8%	2.2%	11.3%	3.9%	17.5%	
	317,648	163,841	147,376	25,732	50,746	42,219	216,805	
合 計 （除受託工事費）	100.0%	100.0%	100.0%	100.0%	100.0%	100.0%	100.0%	
	4,689,588	5,019,975	2,540,967	1,144,053	451,435	1,069,568	1,237,191	
職員数 [上段損益勘定分] (人)	75	28	25	10	8	8	11	
	110	41	44	12	10	12	19	
有収水量 [年間] (千m3)	37,111	32,340	18,505	6,743	2,604	9,156	9,700	
職 員 一 人 当 業 務 量	A 給水量 [年間] (千m3/人)	543	1,271	794	780	366	1,295	952
	B 営業収益	59,222	164,837	100,114	115,825	52,135	133,573	107,327
	C 給水人口 (人)	4,915	10,908	5,940	6,126	3,217	9,122	8,395
有 収 水 量 1m3当	D 供給単価 (円/m3)	118.64	142.29	125.88	170.91	158.60	113.46	117.05
	E 給水原価 (円/m3)	114.64	134.74	115.17	157.18	165.53	99.35	114.02
	F 資本単価 (円/m3)	72.43	92.91	78.76	84.91	87.76	63.96	72.56



[単位（特記以外）：千円]

地	域							1
	岩倉市	稲沢市	清須市	あま市	蟹江町	海部南部 水道企業団	丹羽広域 事務組合	
695,811	2,613,006	207,262	753,260	699,177	2,284,312	934,138	1,983,857	
579,618	2,332,819	171,370	649,035	644,716	2,018,717	795,118	1,790,228	
—	2,016	340	230	—	1,800	3,050	—	
640,653	2,114,441	190,312	720,061	641,975	2,060,381	866,406	1,651,337	
55,158	498,565	16,950	33,199	57,202	223,931	67,732	332,520	
1,637,352	2,141,074	126,368	304,533	1,025,834	939,559	497,567	865,576	
99,561	769,497	28,416	79,417	55,372	165,175	291,598	182,434	
—	406,200	—	—	—	—	160,000	—	
—	—	—	20,000	—	—	—	—	
—	92,507	—	1,023	—	—	—	—	
—	—	—	—	—	—	—	—	
—	125,700	5,843	—	—	—	—	—	
369,055	2,396,817	120,561	214,973	289,856	959,725	439,631	879,086	
33,396	—	—	—	7,004	69,097	—	—	
314,194	2,205,814	69,384	177,457	269,215	642,695	436,265	670,694	
20,891	191,003	50,684	37,516	13,637	247,933	3,366	208,392	
—	—	—	—	—	—	—	—	
269,494	1,627,320	92,145	135,556	234,484	794,550	148,033	696,652	
4.1%	8.4%	6.7%	5.9%	5.5%	14.7%	14.2%	11.1%	
26,389	177,578	11,805	42,181	35,231	303,174	123,169	181,223	
4.7%	2.9%	3.6%	2.4%	3.2%	2.0%	4.0%	3.1%	
30,123	61,306	6,314	17,461	20,679	41,964	34,283	50,867	
7.5%	5.8%	3.3%	5.9%	3.3%	4.5%	5.1%	1.7%	
48,081	121,343	5,825	41,661	21,434	91,908	44,618	26,884	
0.6%	0.1%	0.2%	—	0.1%	0.1%	0.1%	0.1%	
3,625	1,913	361	0	377	2,195	637	1,437	
0.2%	2.7%	5.4%	0.7%	0.1%	1.8%	0.5%	2.9%	
994	55,920	9,656	4,906	515	37,491	4,145	47,394	
28.7%	41.6%	31.6%	28.6%	21.9%	30.7%	28.2%	31.7%	
183,528	876,320	56,065	206,160	140,714	632,410	244,613	516,178	
37.6%	24.9%	35.4%	44.9%	48.5%	36.2%	33.5%	36.1%	
240,670	524,316	62,851	323,144	311,500	746,379	290,434	587,130	
13.3%	8.8%	9.0%	8.8%	12.1%	—	5.1%	6.9%	
85,299	186,045	15,927	63,052	77,972	0	43,795	112,665	
3.4%	4.9%	4.9%	3.0%	5.2%	9.9%	9.3%	6.4%	
21,944	104,120	8,710	21,496	33,553	204,860	80,712	103,650	
100.0%	100.0%	100.0%	100.0%	100.0%	100.0%	100.0%	100.0%	
640,653	2,108,861	177,514	720,061	641,975	2,060,381	866,406	1,627,428	
3	20	1	6	5	33	17	30	
8	31	3	10	7	45	21	36	
4,830	14,115	960	4,623	3,967	9,701	6,094	10,703	
1,792	762	996	846	903	317	399	378	
193,323	118,809	186,239	110,643	131,090	62,313	48,665	60,796	
15,946	6,758	8,189	7,490	7,133	2,566	3,426	3,294	
120.00	165.27	178.51	140.39	162.52	208.09	130.48	167.26	
114.54	132.12	163.39	141.10	150.86	189.99	126.43	137.67	
68.10	88.33	107.74	87.60	82.71	115.22	69.42	85.57	

項目	種別・地域 事業体名	尾 張						
		瀬 戸 市	尾 張 旭 市	半 田 市	常 滑 市	東 海 市	大 府 市	知 多 市
損益計算	総 収 益	2,591,393	1,448,333	2,111,827	1,570,548	2,151,763	2,048,068	1,163,851
	給 水 収 益	2,125,774	1,257,478	1,768,844	1,231,716	1,697,881	1,677,418	1,003,323
	他 会 計 補 助 金	—	1,374	—	—	—	—	—
	総 費 用	2,208,226	1,197,219	1,804,118	1,311,018	1,912,433	1,625,858	1,084,365
	当年度純利益（損益）	383,167	251,114	307,709	259,530	239,330	422,210	79,486
	累積利益（損益）余剰金	1,075,835	953,307	852,424	503,653	479,304	609,551	354,626
資本的収支	資本的収入の計	319,587	141,015	49,321	125,796	652,227	32,727	273,187
	政 府 債	—	—	—	—	—	—	180,000
	機 構 債	—	—	—	—	197,000	—	—
	他会計出資金補助金	10,736	16,134	887	—	7,620	—	—
	他会計借入金	—	—	—	—	—	—	—
	国庫（県）補助金	—	—	5,250	21,340	19,250	23,750	—
	資本的支出の計	1,151,466	770,487	453,060	628,203	995,085	820,661	590,216
	新設拡張事業費	—	—	—	223,441	167,854	—	247,205
	改良事業費	972,359	648,555	349,165	291,021	765,400	726,762	283,259
	企業債償還金	179,107	121,932	100,871	88,741	61,831	88,801	59,045
他会計長期借入金返済金	—	—	—	—	—	—	—	
	資本的収入額が資本的支出額に 不足する額	831,879	629,472	403,739	502,407	342,858	787,934	317,029
費用分析	人 件 費	10.3%	6.4%	4.2%	5.7%	4.1%	4.7%	7.8%
		228,677	76,790	76,069	74,576	79,182	75,791	83,942
	動 力 費	1.9%	0.2%	0.3%	0.3%	1.7%	1.7%	0.2%
		44,590	2,779	4,817	4,429	32,133	27,400	1,673
	修 繕 費	5.0%	3.9%	2.5%	0.6%	3.7%	2.4%	3.7%
		110,942	47,998	44,694	8,006	71,355	38,616	39,534
	薬 品 費	0.3%	0.0%	0.0%	0.0%	—	0.1%	0.0%
		6,870	24	33	454	0	1,113	80
	支 払 利 息	1.5%	1.7%	1.0%	1.6%	0.7%	1.1%	1.5%
		33,531	19,892	17,938	20,514	12,935	17,196	16,224
	減 価 償 却 費	35.8%	26.7%	28.5%	36.2%	34.0%	39.3%	23.4%
		787,898	319,503	511,557	471,696	649,669	639,025	250,980
	受 水 費	31.8%	46.4%	52.3%	42.5%	43.1%	39.5%	56.0%
	699,432	555,977	939,771	553,731	825,045	641,586	601,967	
委 託 料	9.2%	10.2%	7.2%	4.2%	6.5%	—	3.9%	
	201,936	122,683	129,045	55,041	125,040	0	42,114	
そ の 他	3.9%	4.3%	4.1%	8.7%	6.1%	11.4%	3.5%	
	86,182	51,488	72,871	113,705	117,074	185,131	38,135	
	合 計 （除受託工事費）	100.0%	100.0%	100.0%	100.0%	100.0%	100.0%	100.0%
		2,200,058	1,197,134	1,796,795	1,302,152	1,912,433	1,625,858	1,074,649
	職員数 [上段損益勘定分] (人)	25	10	10	9	10	10	11
		35	13	18	16	24	16	27
	有収水量 [年間] (千m3)	12,894	8,082	13,401	7,415	11,923	9,617	8,439
職員一人当業務量	A 給水量 [年間] (千m3/人)	594	860	1,434	890	1,257	993	808
	B 営業収益	88,755	126,807	190,603	140,078	177,571	178,115	92,617
	C 給水人口 (人)	5,090	8,205	11,738	6,440	11,333	9,214	7,637
有収水量1m3当	D 供給単価 (円/m3)	164.87	155.59	131.98	166.11	142.40	174.42	118.89
	E 給水原価 (円/m3)	142.63	130.15	118.93	133.96	131.94	141.68	183.04
	F 資本単価 (円/m3)	96.25	83.27	81.58	111.19	97.09	108.26	74.46

[単位（特記以外）：千円]

2							
地	域						
刈谷市	高浜市	阿久比町	東浦町	武豊町	南知多町	美浜町	愛知中部水道企業団
2,694,106	847,147	557,106	937,188	814,783	710,823	481,390	7,073,502
2,321,355	761,626	426,343	723,935	649,500	523,868	418,118	5,843,934
—	—	—	—	—	69,844	—	—
2,483,073	717,402	494,019	765,319	690,352	699,963	431,546	5,964,153
211,033	129,745	63,087	171,869	124,431	10,860	49,844	1,109,349
2,779,922	291,531	175,492	1,008,063	472,416	605,528	182,844	1,945,350
444,179	125,424	9,641	96,198	85,336	130,161	41,044	1,095,865
300,000	20,000	—	—	—	—	24,000	—
—	—	—	—	—	—	—	—
—	6,525	990	1,112	—	11,006	—	10,108
—	—	—	—	—	—	—	—
—	8,400	—	—	41,213	23,668	12,000	244,420
1,008,801	370,943	137,463	262,887	340,481	545,666	193,886	4,638,948
30,363	—	3,058	—	30,874	—	1,171	—
869,806	318,386	120,533	260,815	277,376	417,082	189,184	4,210,076
108,632	52,557	13,872	2,072	32,231	128,584	3,531	312,501
—	—	—	—	—	—	—	—
564,622	245,519	127,822	166,689	255,145	415,505	152,842	3,543,083
4.7%	6.9%	8.2%	8.3%	1.5%	5.8%	6.9%	9.1%
116,811	49,372	40,577	63,328	10,247	40,765	29,707	541,202
3.5%	2.1%	1.6%	0.3%	0.7%	1.3%	1.1%	0.7%
85,692	14,344	7,711	2,523	4,799	8,940	639	39,436
3.4%	0.8%	4.2%	3.0%	3.4%	5.6%	5.0%	6.1%
85,622	6,057	20,987	22,419	23,349	39,343	21,606	362,956
0.7%	0.0%	—	0.0%	0.0%	0.0%	—	0.0%
14,546	186	0	132	21	277	0	4,098
1.1%	1.8%	0.8%	0.0%	0.9%	4.2%	0.2%	1.0%
25,956	12,671	4,027	221	6,380	29,354	869	58,848
33.7%	28.5%	36.3%	33.4%	31.8%	35.1%	34.9%	30.5%
834,837	204,393	179,565	255,643	219,311	246,013	150,774	1,822,019
38.8%	47.0%	38.3%	47.4%	48.9%	37.3%	47.1%	36.4%
964,017	336,908	189,432	362,487	338,198	260,879	203,285	2,169,332
9.6%	9.1%	6.1%	4.8%	7.6%	4.5%	3.5%	9.8%
239,063	64,934	30,019	37,075	52,770	31,677	15,050	582,880
4.6%	4.0%	4.4%	2.8%	5.1%	6.1%	2.2%	6.4%
116,529	28,537	21,701	21,491	35,245	42,715	9,616	383,382
100.0%	100.0%	100.0%	100.0%	100.0%	100.0%	100.0%	100.0%
2,483,073	717,402	494,019	765,319	690,320	699,963	431,546	5,964,153
19	8	6	7	2	6	4	58
28	8	10	14	5	8	8	95
17,434	5,009	2,770	5,020	4,748	2,713	2,663	32,809
977	645	476	751	2,537	528	718	593
127,264	97,478	73,075	104,698	338,360	92,869	105,090	104,595
8,032	6,112	4,690	6,985	21,530	2,882	5,622	5,685
133.15	151.96	153.91	144.21	136.79	193.10	157.01	178.12
127.78	129.78	139.73	120.37	116.40	227.01	139.57	154.08
82.55	83.64	107.31	94.29	90.27	159.19	102.75	97.00

[単位（特記以外）：千円]

項目	種別・地域	西 三 河 地 域							
	事業体名	岡 崎 市	豊 田 市	碧 南 市	安 城 市	知 立 市	西 尾 市	幸 田 町	
損益計算	総収益	7,296,600	10,772,680	1,415,119	3,209,308	1,266,432	3,224,880	795,845	
	給水収益	6,265,011	8,463,341	1,212,010	2,772,273	1,088,729	2,908,687	657,851	
	他会計補助金	7,843	651,215	—	2,080	240	536	150	
	総費用	6,387,415	10,265,745	1,272,463	2,745,730	1,170,114	2,784,566	661,402	
	当年度純利益（損益）	909,185	506,935	142,656	463,578	96,318	440,314	134,443	
	累積利益（損益）余剰金	3,805,973	781,664	1,417,963	1,857,398	3,338,714	3,112,099	478,387	
資本的収支	収入	資本的収入の計	1,528,767	1,952,585	155,879	453,762	200,301	355,864	84,180
		政府債	—	150,000	—	—	12,000	185,300	—
		機構債	622,000	—	—	—	—	—	—
		他会計出資金補助金	355,137	198,492	3,686	194,320	16,195	14,930	—
		他会計借入金	—	—	—	—	—	—	—
	国庫（県）補助金	20,000	115,293	—	27,000	15,000	—	14,220	
	支出	資本的支出の計	4,213,209	6,960,028	543,950	1,836,211	609,202	1,803,224	278,511
		新設拡張事業費	104,294	456,772	162,079	144,749	—	—	27,588
		改良事業費	2,843,412	5,017,380	378,185	1,587,400	520,574	1,698,513	241,874
		企業債償還金	1,063,729	1,485,876	3,686	104,062	88,628	104,711	7,568
他会計長期借入金返済金		—	—	—	—	—	—	—	
	資本的収入額が資本的支出額に不足する額	2,684,442	5,007,443	388,071	1,382,449	408,901	1,447,360	194,331	
費用分析	人件費	10.7%	6.6%	6.5%	7.0%	7.8%	6.7%	5.7%	
		685,222	678,400	83,169	190,862	90,967	185,392	37,864	
	動力費	4.1%	3.3%	1.4%	2.9%	3.4%	2.5%	1.2%	
		261,211	342,029	18,003	79,442	39,397	70,946	7,965	
	修繕費	4.0%	1.5%	0.8%	5.4%	5.8%	4.1%	4.9%	
		258,258	156,478	10,507	148,164	67,913	114,373	33,007	
	薬品費	0.8%	0.1%	0.0%	0.2%	0.6%	—	0.1%	
		52,072	18,777	358	6,138	6,534	0	411	
	支払利息	3.6%	3.2%	0.1%	0.6%	1.7%	0.5%	0.1%	
		227,594	325,838	768	15,847	19,849	13,479	354	
	減価償却費	44.0%	44.6%	34.8%	33.9%	29.3%	29.4%	29.8%	
		2,808,678	4,575,403	443,211	928,005	342,716	819,777	196,762	
	受水費	11.9%	24.6%	46.0%	36.6%	34.9%	42.1%	48.4%	
759,540		2,520,720	585,049	1,000,351	408,864	1,173,016	320,033		
委託料	7.7%	9.3%	6.9%	—	—	8.2%	—		
	489,767	956,715	87,749	0	0	229,383	0		
その他	13.2%	6.7%	3.4%	13.4%	16.6%	6.4%	9.8%		
	844,670	691,385	43,649	365,959	193,874	177,818	64,826		
合計 （除受託工事費）	100.0%	100.0%	100.0%	100.0%	100.0%	100.0%	100.0%		
	6,387,012	10,265,745	1,272,463	2,734,768	1,170,114	2,784,184	661,222		
職員数 [上段損益勘定分] (人)		76	85	8	28	12	22	5	
		110	126	17	44	21	28	9	
有収水量 [年間] (千m3)		40,309	45,123	8,004	19,588	7,228	18,327	4,460	
職員一人当業務量	A 給水量 [年間] (千m3/人)	544	596	1,065	729	619	875	985	
	B 営業収益	84,850	99,764	154,337	103,883	90,993	132,793	134,724	
	C 給水人口 (人)	5,031	4,929	9,098	6,748	5,974	7,530	8,454	
有収水量1m3当	D 供給単価 (円/m3)	155.42	187.56	151.43	141.53	150.63	158.71	147.50	
	E 給水原価 (円/m3)	139.08	195.85	137.76	125.69	143.05	139.46	123.22	
	F 資本単価 (円/m3)	86.63	142.14	99.33	78.83	84.10	83.87	87.25	

[単位（特記以外）：千円]

種別・地域		東 三 河 地 域				
		豊 橋 市	豊 川 市	蒲 郡 市	新 城 市	田 原 市
項 目		事業体名				
損益計算	総 収 益	6,116,902	3,395,426	1,842,829	1,537,846	1,174,487
	給 水 収 益	5,203,403	2,901,535	1,600,253	884,709	1,017,622
	他 会 計 補 助 金	5,473	1,584	—	304,515	840
	総 費 用	5,524,967	2,826,927	1,696,636	1,501,197	1,155,031
	当年度純利益（損益）	591,935	568,499	146,193	36,649	19,456
	累積利益（損益）余剰金	2,563,699	2,101,558	217,338	195,472	646,165
資本的収支	資本的収入の計	958,977	273,146	236,845	625,115	261,901
	政 府 債	—	—	—	—	100,000
	機 構 債	500,000	—	—	331,800	—
	他会計出資金補助金	13,156	12,637	931	217,882	41,490
	他会計借入金	—	—	—	—	—
	国庫（県）補助金	930	—	130,710	28,837	96,439
	資本的支出の計	2,953,932	1,922,383	777,879	1,225,975	565,993
	新設拡張事業費	1,026,187	—	—	126,597	—
	改良事業費	1,429,961	1,459,468	735,654	565,605	563,774
	企業債償還金	497,784	260,697	42,225	533,773	2,219
	他会計長期借入金返済金	—	—	—	—	—
資本的収入額が資本的支出額に不足する額	1,994,955	1,649,237	541,034	600,860	304,092	
費用分解	人 件 費	10.4%	7.5%	5.0%	4.7%	5.2%
		543,575	210,711	84,536	70,274	59,701
	動 力 費	3.7%	3.8%	0.2%	7.2%	2.9%
		190,919	110,441	3,649	108,520	33,557
	修 繕 費	4.6%	0.8%	7.8%	3.6%	3.5%
		238,538	22,461	132,487	54,623	40,618
	薬 品 費	0.2%	0.2%	0.1%	0.7%	0.1%
		9,369	5,957	1,612	10,156	900
	支 払 利 息	1.4%	1.7%	0.3%	6.5%	0.0%
		70,576	47,206	5,884	96,364	560
	減 価 償 却 費	33.8%	39.1%	31.4%	52.8%	33.0%
		1,762,767	1,104,632	532,620	792,211	382,494
	受 水 費	35.3%	30.2%	40.0%	12.6%	46.8%
		1,843,463	853,087	679,362	188,661	540,819
委 託 料	—	12.2%	10.8%	8.5%	4.6%	
	0	344,477	182,756	127,618	53,614	
そ の 他	10.7%	4.5%	4.3%	3.5%	3.7%	
	561,131	127,955	73,730	52,480	42,768	
合 計 （除受託工事費）	100.0%	100.0%	100.0%	100.0%	100.0%	
	5,220,338	2,826,927	1,696,636	1,500,907	1,155,031	
職員数 [上段損益勘定分]（人）		83	23	11	12	8
		97	39	18	16	13
有収水量 [年間]（千m3）		37,827	19,469	9,481	5,016	6,931
職員一人当業務量	A 給水量 [年間]（千m3/人）	489	917	923	513	965
	B 営業収益	66,854	131,324	152,017	75,412	130,577
	C 給水人口（人）	4,482	7,982	7,234	3,640	7,462
有収水量1m3当	D 供給単価（円/m3）	137.56	149.03	168.79	176.38	146.82
	E 給水原価（円/m3）	123.56	126.32	161.60	235.37	151.22
	F 資本単価（円/m3）	77.71	85.45	99.79	199.72	102.08

第 12 表 一般家庭用水道料金一覧表 (φ13mm)

水道事業者	施行年月日	体系	基本		超過料金		メーター 使用料 (円/月)	換算料金 (消費税を含む) (円)			
			水量 (m <sup>3</sup> )	料金 (円/月)				10m <sup>3</sup>	20m <sup>3</sup>	30m <sup>3</sup>	
尾張 地域	一宮市	R 1. 10. 1	口径別	10	666	11～25 = 125 円 51～* = 252 円	26～50 = 190 円	—	666	1,920	3,499
	春日井市	R 1. 10. 1	口径別	—	825	1～10 = 21 円 21～30 = 152 円	11～20 = 113 円 31～40 = 194 円	—	1,034	2,167	3,685
	小牧市	R 1. 10. 1	口径別	5	660	6～20 = 83 円 41～60 = 165 円	21～40 = 132 円 61～ = 193 円	—	1,072	1,897	3,217
	津島市	R 1. 10. 1	口径別	—	863	1～10 = 71 円 21～50 = 187 円	11～20 = 110 円 51～80 = 225 円	—	1,573	2,673	4,543
	愛西市	R 1. 10. 1	用途別	10	1,320	11～20 = 149 円 31～40 = 193 円	21～30 = 182 円 41～75 = 242 円	—	1,320	2,805	4,620
	犬山市	R 1. 10. 1	用途別	5	500	6～10 = 40 円 21～30 = 133 円	11～20 = 78 円 31～ = 155 円	—	698	1,479	2,810
	江南市	R 1. 10. 1	用途別	5	495	6～10 = 99 円 21～40 = 143 円	11～20 = 116 円 41～60 = 171 円	—	990	2,145	3,575
	岩倉市	R 1. 10. 1	用途別	5	550	6～10 = 88 円 21～30 = 138 円	11～20 = 116 円 31～40 = 176 円	44	1,030	2,180	3,560
	稲沢市	R 1. 10. 1	口径別	—	770	1～10 = 66 円 21～30 = 165 円	11～20 = 110 円 31～40 = 231 円	—	1,430	2,530	4,180
	清須市	R 1. 10. 1	口用併	6	687	7～10 = 11 円 21～30 = 233 円	11～20 = 169 円 31～50 = 272 円	—	731	2,425	4,757
	あま市	R 1. 10. 1	用途別	10	1,210	11～20 = 138 円 31～40 = 176 円	21～30 = 160 円 41～50 = 198 円	—	1,210	2,585	4,180
	蟹江町	R 1. 10. 1	用途別	10	1,265	11～20 = 176 円 41～ = 231 円	21～40 = 198 円	—	1,265	3,025	5,005
	海部南部(企)	R 1. 10. 1	口径別	—	968	1～10 = 88 円 21～40 = 231 円	11～20 = 165 円 41～80 = 248 円	—	1,848	3,498	5,808
	丹羽広域(事)	R 1. 10. 1	口径別	—	418	1～10 = 42 円 21～30 = 183 円	11～20 = 114 円 31～40 = 220 円	—	836	1,980	3,806
	北名古屋(企)	R 1. 10. 1	口径別	—	660	1～10 = 77 円 31～50 = 198 円	11～30 = 143 円 51～* = 242 円	—	1,430	2,860	4,290
	瀬戸市	R 1. 10. 1	用途別	10	1,072	11～20 = 171 円 51～ = 281 円	21～50 = 220 円	44	1,116	2,821	5,021
	尾張旭市	R 1. 10. 1	口径別	—	550	1～10 = 77 円 21～30 = 165 円	11～20 = 138 円 31～50 = 198 円	—	1,320	2,695	4,345
	半田市	R 1. 10. 1	口径別	—	561	1～10 = 44 円 21～30 = 143 円	11～20 = 94 円 31～50 = 149 円	—	1,000	1,930	3,360
	常滑市	R 1. 10. 1	口径別	—	440	1～10 = 80 円 21～30 = 164 円	11～20 = 111 円 31～50 = 221 円	—	1,243	2,354	3,993
	東海市	R 1. 10. 1	口径別	—	550	1～5 = 64 円 11～20 = 110 円	6～10 = 68 円 21～30 = 155 円	—	1,210	2,310	3,861
大府市	R 1. 10. 1	口径別	—	660	1～10 = 94 円 21～30 = 193 円	11～20 = 127 円 31～50 = 238 円	—	1,590	2,860	4,780	
知多市	R 1. 10. 1	口径別	—	330	1～10 = 61 円 21～40 = 136 円	11～20 = 128 円 40～ = 190 円	—	935	2,211	3,575	
刈谷市	R 1. 10. 1	口径別	—	539	1～10 = 61 円 21～40 = 127 円	11～20 = 88 円 41～60 = 171 円	—	1,144	2,024	3,289	
高浜市	R 1. 10. 1	口径別	—	605	1～8 = 36 円 21～30 = 154 円	9～20 = 122 円 31～50 = 198 円	—	1,139	2,360	3,900	

注 1：全ての料金について総額表示（消費税加算）。

なお、超過料金（従量料金）についても消費税加算表示であるため、料金換算方法によっては実際の換算料金と若干の差異が生じる

注 2：料金を統一していない水道事業者については、代表的なものを記載している。

注 3：地域の平均は単純平均である。

令和2年3月31日 現在

水道事業者	施行年月日	体系	基本		超過料金		メーター 使用料 (円/月)	換算料金 (消費税を含む) (円)			
			水量 (m <sup>3</sup> )	料金 (円/月)				10m <sup>3</sup>	20m <sup>3</sup>	30m <sup>3</sup>	
尾張 地域	阿久比町	R 1. 10. 1	用途別	10	1,320	11～20 = 149円 51～ = 220円	21～50 = 176円	—	1,320	2,805	4,565
	東浦町	R 1. 10. 1	口径別	—	429	1～10 = 66円 21～30 = 179円	11～20 = 139円 30～50 = 211円	—	1,089	2,475	4,268
	武豊町	R 1. 10. 1	口径別	—	550	1～10 = 55円 21～30 = 154円	11～20 = 143円 31～50 = 171円	—	1,100	2,530	4,070
	南知多町	R 1. 10. 1	用途別	10	1,362	11～20 = 155円	21～ = 248円	42	1,404	2,954	5,434
	美浜町	R 1. 10. 1	口径別	—	539	1～6 = 55円 21～40 = 163円	7～20 = 128円 41～60 = 209円	—	1,370	2,650	4,280
	愛知中部(企)	R 1. 10. 1	口径別	—	880	1～10 = 45円 21～30 = 172円	11～20 = 144円 31～50 = 199円	—	1,331	2,772	4,488
	平均								1,181	2,464	4,159
西三河 地域	岡崎市	R 1. 10. 1	口径別	—	572	1～10 = 72円 26～50 = 172円	11～25 = 140円 51～ = 221円	—	1,287	2,684	4,240
	豊田市	R 1. 10. 1	口径別	—	853	1～20 = 89円 41～60 = 265円	21～40 = 177円 61～ = 342円	—	1,728	2,602	4,422
	碧南市	R 1. 10. 1	口径別	—	660	1～10 = 39円 21～50 = 171円	11～20 = 105円 51～* = 198円	—	1,045	2,090	3,795
	安城市	R 1. 10. 1	口径別	—	660	1～10 = 55円 21～30 = 138円	11～20 = 99円 31～50 = 182円	—	1,210	2,200	3,575
	知立市	R 1. 10. 1	口径別	—	616	1～10 = 74円 21～30 = 142円	11～20 = 106円 31～50 = 173円	—	1,353	2,409	3,828
	西尾市	R 1. 10. 1	口径別	—	605	1～10 = 48円 21～40 = 174円	11～20 = 125円 41～90 = 239円	—	1,089	2,343	4,081
	幸田町	R 1. 10. 1	口径別	—	990	1～12 = 55円 21～50 = 143円	13～20 = 99円 51～* = 176円	—	1,540	2,442	3,872
平均								1,322	2,396	3,973	
東三河 地域	豊橋市	R 1. 10. 1	口径別	—	583	1～10 = 31円 21～50 = 101円	11～20 = 62円 51～* = 176円	—	891	1,507	2,519
	豊川市	R 1. 10. 1	口径別	—	660	1～10 = 50円 21～30 = 154円	11～20 = 105円 31～50 = 187円	—	1,155	2,200	3,740
	蒲郡市	R 1. 10. 1	口用併	—	583	1～10 = 67円 21～30 = 172円	11～20 = 139円 31～50 = 194円	—	1,254	2,640	4,356
	新城市	R 1. 10. 1	口径別	—	814	1～10 = 72円 21～30 = 165円	11～20 = 110円 31～50 = 209円	—	1,529	2,629	4,279
	田原市	R 1. 10. 1	口径別	—	935	1～10 = 66円 21～30 = 121円	11～20 = 77円 31～50 = 143円	—	1,595	2,365	3,575
	平均								1,285	2,268	3,694
名古屋 地域	名古屋市	R 1. 10. 1	口用併	6	687	7～10 = 11円 21～30 = 233円	11～20 = 169円 31～50 = 272円	—	731	2,425	4,757
	平均								731	2,425	4,757
全県平均									1,206	2,429	4,088

場合がある。

第 13 表 一般家庭用の水道使用状況（実績）

事業者	料金体系	年間有収水量 (千m <sup>3</sup> )	給水契約件数 (件)	年間給水収益 (千円)	1ヶ月使用量 (m <sup>3</sup> )	1ヶ月平均 水道料金 (円)	
		【A】	【B】	【C】	【A/12B】	【C/12B】	
尾張地域	一宮市	口径別	27,155	129,852	3,221,671	17.4	2,068
	春日井市	口径別	26,420	125,236	3,490,907	17.6	2,323
	小牧市	口径別	10,552	48,536	1,242,526	18.1	2,133
	津島市	口径別	4,824	24,283	768,248	16.6	2,636
	愛西市	用途別	2,440	10,146	394,943	20.0	3,244
	犬山市	用途別	6,375	28,884	528,167	18.4	1,524
	江南市	用途別	6,936	32,390	730,754	17.8	1,880
	岩倉市	用途別	3,514	17,659	416,726	16.6	1,967
	稲沢市	口径別	8,045	35,168	1,153,255	19.1	2,733
	清須市	口用併	736	3,344	125,119	18.3	3,118
	あま市	用途別	4,078	17,580	565,977	19.3	2,683
	蟹江町	用途別	2,293	12,228	403,968	15.6	2,753
	海部南部(企)	口径別	6,950	39,019	1,255,441	14.8	2,681
	丹羽広域(事)	口径別	4,609	20,774	561,856	18.5	2,254
	北名古屋(企)	口径別	7,177	35,585	1,216,408	16.8	2,849
	瀬戸市	用途別	10,445	53,138	1,647,177	16.4	2,583
	尾張旭市	口径別	5,820	26,777	905,592	18.1	2,818
	半田市	口径別	9,918	47,122	1,112,073	17.5	1,967
	常滑市	口径別	3,996	22,173	553,046	15.0	2,079
	東海市	口径別	7,865	38,231	1,225,555	17.1	2,671
大府市	口径別	6,322	30,358	951,055	17.4	2,611	
知多市	口径別	7,596	33,649	925,166	18.8	2,291	
刈谷市	口径別	11,029	62,122	1,468,256	14.8	1,970	
高浜市	口径別	3,926	18,862	572,561	17.3	2,530	
阿久比町	用途別	2,309	10,461	327,283	18.4	2,607	

注：1世帯1契約のみのものを対象とし、集合は除外。



事業者		料金体系	年間有収水量 (千m3) 【A】	給水契約件数 (件) 【B】	年間給水収益 (千円) 【C】	1ヶ月使用量 (m3) 【A/12B】	1ヶ月平均 水道料金 (円) 【C/12B】
尾張地域	東浦町	口径別	3,888	17,954	504,419	18.0	2,341
	武豊町	口径別	3,695	16,806	473,828	18.3	2,349
	南知多町	用途別	1,547	6,804	272,707	18.9	3,340
	美浜町	口径別	1,749	8,196	242,751	17.8	2,468
	愛知中部(企)	口径別	26,094	133,211	4,113,373	16.3	2,573
	計		228,303	1,106,548	31,370,808	17.2	2,363
西三河地域	岡崎市	口径別	25,744	124,038	4,756,898	17.3	3,196
	豊田市	口径別	27,105	122,938	4,685,698	18.4	3,176
	碧南市	口径別	3,822	19,736	583,577	16.1	2,464
	安城市	口径別	12,576	63,930	1,755,965	16.4	2,289
	知立市	口径別	6,011	34,232	891,294	14.6	2,170
	西尾市	口径別	12,409	55,258	1,742,257	18.7	2,627
	幸田町	口径別	3,367	14,577	471,733	19.2	2,697
	計		91,034	434,709	14,887,422	17.5	2,854
東三河地域	豊橋市	口径別	28,960	148,353	3,836,642	16.3	2,155
	豊川市	口径別	14,838	72,095	1,959,698	17.2	2,265
	蒲郡市	口用併	6,258	31,299	956,871	16.7	2,548
	新城市	口径別	3,309	15,082	561,264	18.3	3,101
	田原市	口径別	5,535	21,787	736,595	21.2	2,817
	計		58,900	288,616	8,051,070	17.0	2,325
愛知地域計			378,237	1,829,873	54,309,300	17.2	2,473
名古屋地域	名古屋市	口用併	97,650	499,341	13,014,620	16.3	2,172
	計		97,650	499,341	13,014,620	16.3	2,172
計			475,887	2,329,214	67,323,920	17.0	2,409

第 14 表 用途別年間有収水量及び給水契約数表

事業 者	項 目	有 収 水 量 (千m3)							合 計	
		家 庭 用		営 業 用	工 場 用	官 公 署 学 校 用	公 衆 浴 場 用	そ の 他		共 用 栓 公 共 栓
		一 般	集 合							
尾 張 地 域	一 宮 市	27,155	3,417	5,052	—	1,389	66	32	—	37,111
	春 日 井 市	26,420	2,495	1,502	644	1,260	—	19	—	32,340
	小 牧 市	10,552	1,351	2,011	2,193	545	—	288	1,565	18,505
	津 島 市	4,824	670	580	324	136	1	208	—	6,743
	愛 西 市	2,440	81	—	—	81	—	—	2	2,604
	犬 山 市	6,375	—	2,781	—	—	—	—	—	9,156
	江 南 市	6,936	955	1,221	277	274	—	37	—	9,700
	岩 倉 市	3,514	715	458	—	127	—	—	16	4,830
	稲 沢 市	8,045	2,040	1,621	536	504	2	199	1,168	14,115
	清 須 市	736	—	59	93	31	—	10	31	960
	あ ま 市	4,078	—	94	—	120	—	—	331	4,623
	蟹 江 町	2,293	765	445	176	157	1	130	—	3,967
	海部南部(企)	6,950	—	—	2,233	518	—	—	—	9,701
	丹羽広域(事)	4,609	233	614	422	206	—	10	—	6,094
	北名古屋(企)	7,177	1,159	1,212	468	463	2	222	—	10,703
	瀬 戸 市	10,445	—	2,400	—	—	8	37	4	12,894
	尾 張 旭 市	5,820	1,252	758	102	142	—	—	8	8,082
	半 田 市	9,918	848	1,334	837	435	3	24	2	13,401
	常 滑 市	3,996	208	1,929	1,282	—	—	—	—	7,415
	東 海 市	7,865	2,084	1,002	397	568	7	—	—	11,923
	大 府 市	6,322	1,255	925	713	337	6	23	36	9,617
	知 多 市	7,596	—	148	401	284	—	10	—	8,439
	刈 谷 市	11,029	2,353	1,892	1,256	573	1	330	—	17,434
	高 浜 市	3,926	29	568	330	155	—	1	—	5,009
	阿 久 比 町	2,309	40	348	—	72	—	—	1	2,770
	東 浦 町	3,888	281	676	—	156	—	19	—	5,020
	武 豊 町	3,695	152	369	402	125	—	5	—	4,748
	南 知 多 町	1,547	117	923	—	126	—	—	—	2,713
	美 浜 町	1,749	46	616	168	84	—	—	—	2,663
	愛知中部(企)	26,094	—	2,813	1,404	1,366	—	1,132	—	32,809
	計	228,303	22,546	34,351	14,658	10,234	97	2,736	3,164	316,089

給 水 契 約 数 (件)									家庭用(一般)の 給 水 収 益 (水道料金:千円)
家 庭 用		営 業 用	工 場 用	官 公 署 学 校 用	公 衆 浴 場 用	そ の 他	共 用 栓 公 共 栓	合 計	
一 般	集 合								
129,852	1,605	11,331	—	832	14	544	—	144,178	3,221,671
125,236	1,009	2,970	473	615	—	1,210	—	131,513	3,490,907
48,536	7,751	3,063	1,059	265	—	149	591	61,414	1,242,526
24,283	181	1,523	531	122	1	250	—	26,891	768,248
10,146	28	—	—	59	—	—	15	10,248	394,943
28,884	—	2,232	—	—	—	—	—	31,116	528,167
32,390	3,965	2,668	814	180	—	1,006	—	41,023	730,754
17,659	138	715	—	103	—	6	576	19,197	416,726
35,168	15,639	3,384	321	311	1	2,716	480	58,020	1,153,255
3,344	—	113	40	23	—	52	44	3,616	125,119
17,580	—	149	—	99	—	—	119	17,947	565,977
12,228	200	979	74	164	1	333	—	13,979	403,968
39,019	—	—	1,028	426	—	—	—	40,473	1,255,441
20,774	133	1,765	325	354	—	3	—	23,354	561,856
35,585	392	2,351	516	250	1	1,731	—	40,826	1,216,408
53,138	—	3,833	—	—	5	941	26	57,943	1,647,177
26,777	295	1,954	86	122	—	—	84	29,318	905,592
47,122	264	1,762	122	271	2	69	5	49,617	1,112,073
22,173	57	3,838	212	—	—	—	—	26,280	553,046
38,231	373	1,480	334	246	1	—	—	40,665	1,225,555
30,358	389	1,463	403	190	1	217	809	33,830	951,055
33,649	—	216	49	268	—	27	—	34,209	925,166
62,122	1,329	2,469	572	331	1	347	—	67,171	1,468,256
18,862	325	1,244	224	105	1	5	—	20,766	572,561
10,461	28	357	—	65	—	—	30	10,941	327,283
17,954	60	626	—	118	—	60	—	18,818	504,419
16,806	59	681	113	130	—	1	—	17,790	473,828
6,804	51	1,249	—	141	—	—	—	8,245	272,707
8,196	38	884	42	91	—	—	—	9,251	242,751
133,211	566	10,226	1,544	1,688	—	909	—	148,144	4,113,373
1,106,548	34,875	65,525	8,882	7,569	29	10,576	2,779	1,236,783	31,370,808

事業 者	項 目	有 収 水 量 (千m3)								合 計
		家 庭 用		営 業 用	工 場 用	官 公 署 学 校 用	公 衆 浴 場 用	そ の 他	共 用 栓 公 共 栓	
		一 般	集 合							
西 三 河 地 域	岡 崎 市	25,744	5,176	4,294	2,770	2,179	91	55	—	40,309
	豊 田 市	27,105	9,225	4,398	2,706	1,613	20	14	42	45,123
	碧 南 市	3,822	—	3,269	—	321	—	7	585	8,004
	安 城 市	12,576	2,602	2,710	1,117	566	—	—	17	19,588
	知 立 市	6,011	310	557	138	199	1	11	1	7,228
	西 尾 市	12,409	503	3,007	1,258	614	—	113	423	18,327
	幸 田 町	3,367	134	417	386	114	—	33	9	4,460
	計	91,034	17,950	18,652	8,375	5,606	112	233	1,077	143,039
東 三 河 地 域	豊 橋 市	28,960	937	6,106	932	844	11	11	26	37,827
	豊 川 市	14,838	—	2,157	1,701	722	—	51	—	19,469
	蒲 郡 市	6,258	260	2,185	334	357	2	58	27	9,481
	新 城 市	3,309	—	827	630	250	—	—	—	5,016
	田 原 市	5,535	—	776	308	267	—	45	—	6,931
	計	58,900	1,197	12,051	3,905	2,440	13	165	53	78,724
愛 知 地 域 計		378,237	41,693	65,054	26,938	18,280	222	3,134	4,294	537,852
名 古 屋	名 古 屋 市	97,650	98,884	47,055	3,679	7,656	256	6,481	693	262,354
	計	97,650	98,884	47,055	3,679	7,656	256	6,481	693	262,354
合 計		475,887	140,577	112,109	30,617	25,936	478	9,615	4,987	800,206

給 水 契 約 数 (件)									家 庭 用 の 給 水 収 益 (水 道 料 金:千円)
家 庭 用		営 業 用	工 場 用	官 公 署 学 校 用	公 衆 浴 場 用	そ の 他	共 用 栓 公 共 栓	合 計	
一 般	集 合								
124,038	17,276	7,270	2,185	2,140	4	567	—	153,480	4,756,898
122,938	41,839	5,279	788	1,490	4	55	2,371	174,764	4,685,698
19,736	—	6,989	—	149	1	5	284	27,164	583,577
63,930	612	2,023	447	155	—	—	111	67,278	1,755,965
34,232	60	556	43	136	1	180	40	35,248	891,294
55,258	210	5,747	1,554	756	—	1,625	363	65,513	1,742,257
14,577	349	678	38	49	—	117	48	15,856	471,733
434,709	60,346	28,542	5,055	4,875	10	2,549	3,217	539,303	14,887,422
148,353	408	17,613	1,314	709	5	2	316	168,720	3,836,642
72,095	—	4,122	1,311	507	—	240	—	78,275	1,959,698
31,299	76	1,783	135	210	1	486	140	34,130	956,871
15,082	—	3,771	93	117	—	—	—	19,063	561,264
21,787	—	787	24	372	—	55	—	23,025	736,595
288,616	484	28,076	2,877	1,915	6	783	456	323,213	8,051,070
1,829,873	95,705	122,143	16,814	14,359	45	13,908	6,452	2,099,299	54,309,300
499,341	373,487	113,482	369	4,465	65	1,340	310	992,859	13,014,620
499,341	373,487	113,482	369	4,465	65	1,340	310	992,859	13,014,620
2,329,214	469,192	235,625	17,183	18,824	110	15,248	6,762	3,092,158	67,323,920

図一6 一般家庭用水道料金比較 (φ13mm)

令和2年3月31日 現在

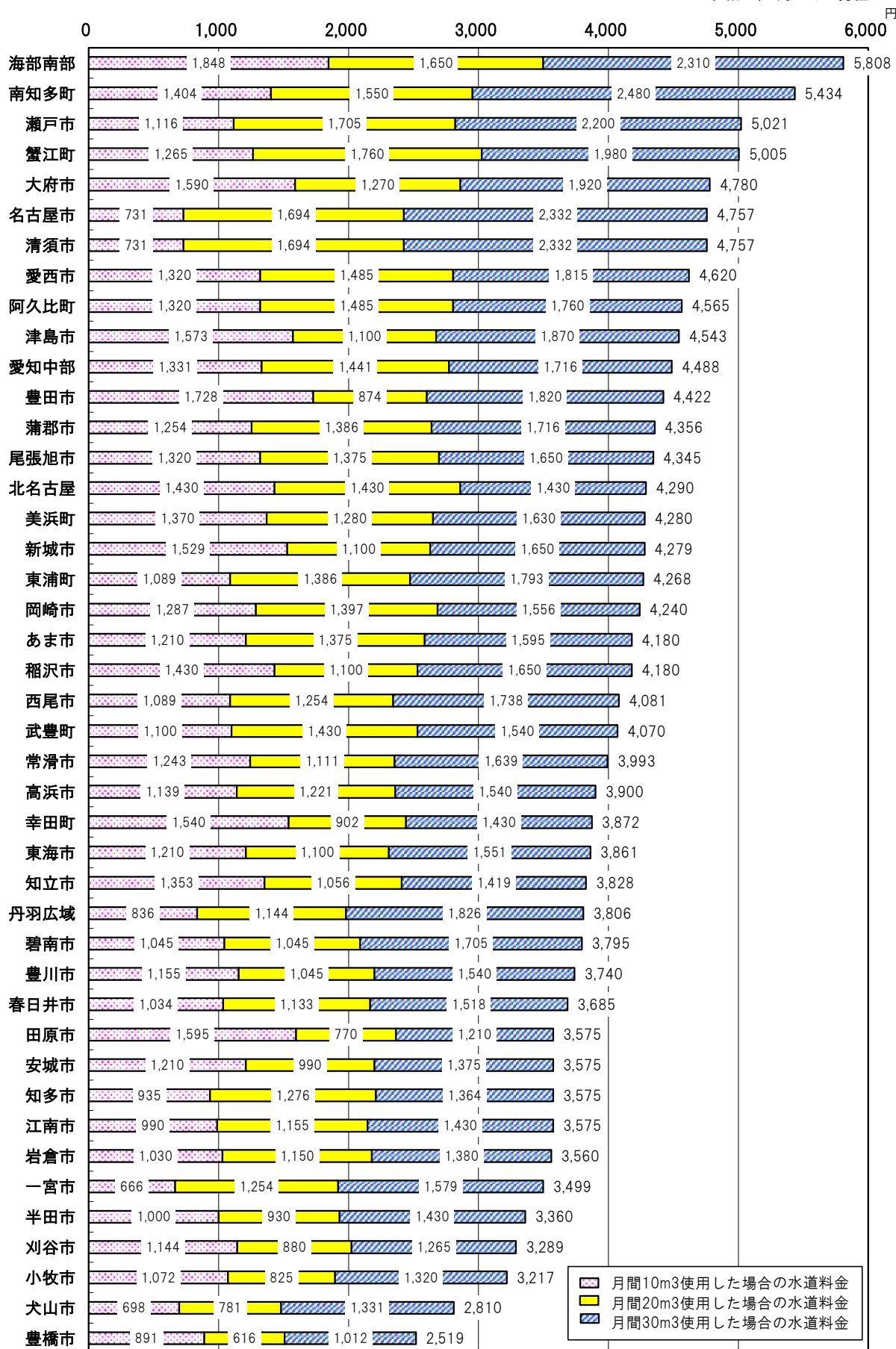

図一七 給水原価（費用分析）の推移

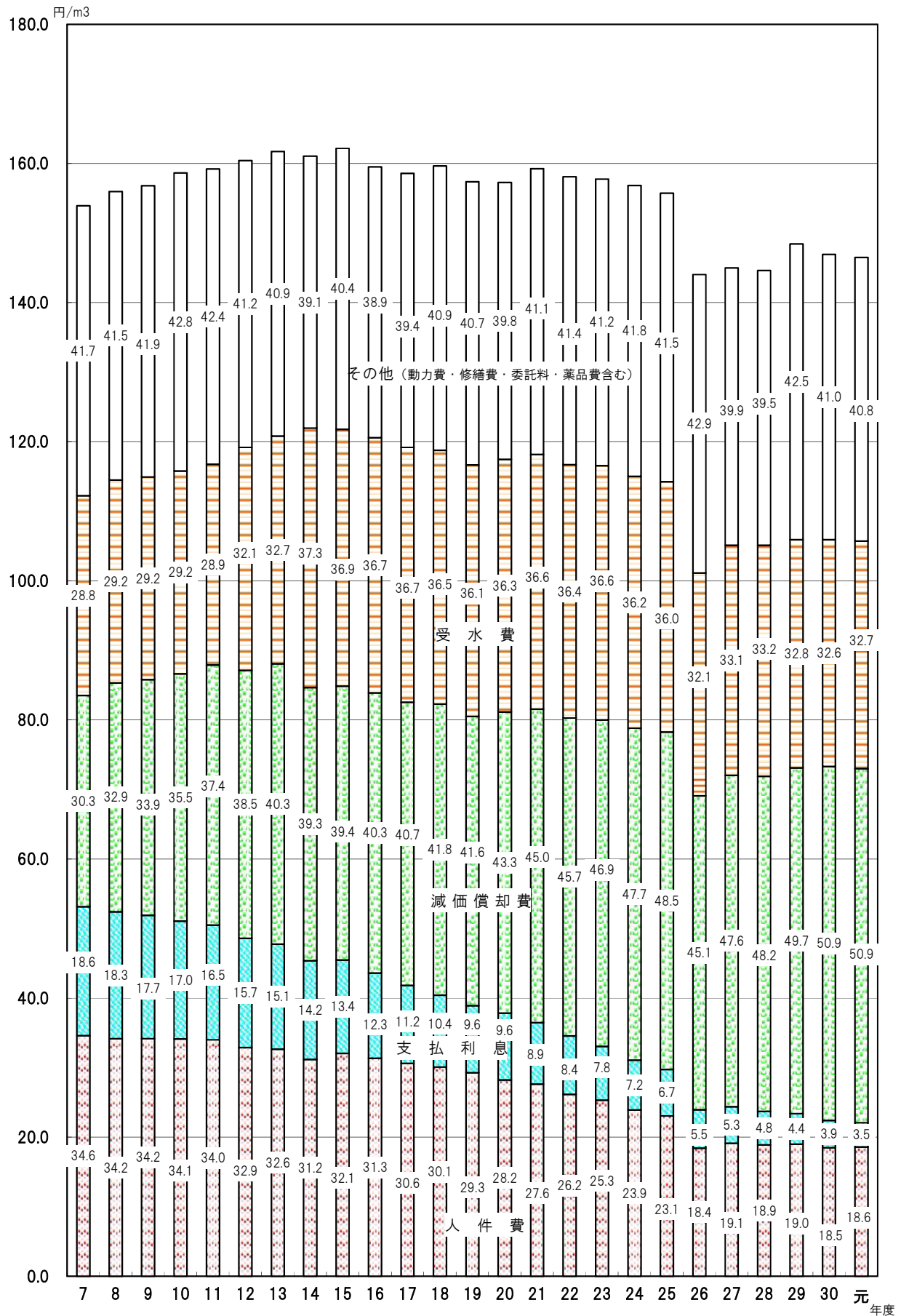

※H26年度から地方公営企業会計制度の見直しに伴い、水道統計調査の給水原価の算定方法が変更されている。

## 第 15 表 管種別管路延長表

総 括 表

地域名	管 種 鋳鉄管 (m)	ダクタイル鋳鉄管 (m)		鋼 管 (m)	石綿セメント管 (m)	硬質塩化ビニル管 (m)
		耐震性無し	耐震性有り			
名古屋地域	19,588 (0.23)	3,126,647 (36.39)	2,462,633 (28.67)	111,205 (1.29)	—	1,802,820 (20.99)
尾張地域	50,999 (0.29)	5,550,901 (31.34)	1,451,698 (8.20)	534,605 (3.02)	7,208 (0.04)	8,745,006 (49.37)
西三河地域	4,497 (0.05)	2,958,145 (31.68)	913,374 (9.78)	189,893 (2.03)	654 (0.01)	3,769,558 (40.38)
東三河地域	31,697 (0.58)	1,855,418 (33.91)	726,884 (13.28)	72,932 (1.33)	410 (0.01)	2,416,971 (44.18)
合 計	106,781 (0.26)	13,491,111 (32.82)	5,554,589 (13.51)	908,635 (2.21)	8,272 (0.02)	16,734,355 (40.71)

注 1 ( ) 内数値は延長計に対する比率であり単位は%。

2 数値は導水管、送水管、配水管（配水本管及び配水支管）の延長合算値。

3 ダクタイル鋳鉄管の『耐震性有り』は、耐震継手（S型、SⅡ型、NS型、GX型、US型、UF型、KF型、PⅡ型

4 老朽管とは法定耐用年数（40年）を超えた管をいう。総延長に占める老朽管の割合の全国平均は17.6%（平成30年度

5 管路の更新率とは、管路の総延長に占める当該年度に布設替を行った管路延長の割合。

水道用水供給事業

事業主体	管 種 鋳鉄管 (m)	ダクタイル鋳鉄管 (m)		鋼 管 (m)	石綿セメント管 (m)	硬質塩化ビニル管 (m)
		耐震性無し	耐震性有り			
愛知県	120 (0.02)	149,336 (18.71)	12,482 (1.56)	636,036 (79.68)	—	—

名古屋地域

事業主体	管 種 鋳鉄管 (m)	ダクタイル鋳鉄管 (m)		鋼 管 (m)	石綿セメント管 (m)	硬質塩化ビニル管 (m)
		耐震性無し	耐震性有り			
名古屋市	19,588 (0.23)	3,126,647 (36.39)	2,462,633 (28.67)	111,205 (1.29)	—	1,802,820 (20.99)
計	19,588 (0.23)	3,126,647 (36.39)	2,462,633 (28.67)	111,205 (1.29)	—	1,802,820 (20.99)



コンクリート管 (m)	ポリエチレン管 (m)	鉛管 (m)	ステンレス管 (m)	その他(不詳等) (m)	計 (m)	総延長に占める 老朽管延長(m)	管路の更新率(%)
—	1,064,787 (12.39)	55 (0.00)	2,815 (0.03)	573 (0.01)	8,591,123 (100)	1,641,410 (19.1)	1.11
1,269 (0.01)	1,350,848 (7.63)	—	13,436 (0.07)	6,129 (0.03)	17,712,099 (100)	3,941,026 (22.3)	0.85
341 (0.00)	1,477,410 (15.82)	—	11,859 (0.13)	10,767 (0.12)	9,336,498 (100)	1,562,968 (16.7)	0.63
463 (0.01)	355,428 (6.50)	—	4,853 (0.09)	6,146 (0.11)	5,471,202 (100)	1,398,656 (25.6)	0.58
2,073 (0.00)	4,248,473 (10.33)	55 (0.00)	32,963 (0.08)	23,615 (0.06)	41,110,922 (100)	8,544,060 (20.8)	0.82

等)を有するもの。  
末)。

コンクリート管 (m)	ポリエチレン管 (m)	鉛管 (m)	ステンレス管 (m)	その他(不詳等) (m)	計 (m)	総延長に占める 老朽管延長(m)	管路の更新率(%)
255 (0.03)	—	—	26 (0.00)	—	798,255 (100)	418,181 (52.4)	0.00

コンクリート管 (m)	ポリエチレン管 (m)	鉛管 (m)	ステンレス管 (m)	その他(不詳等) (m)	計 (m)	総延長に占める 老朽管延長(m)	管路の更新率(%)
—	1,064,787 (12.39)	55 (0.00)	2,815 (0.03)	573 (0.01)	8,591,123 (100)	1,641,410 (19.1)	1.11
—	1,064,787 (12.39)	55 (0.00)	2,815 (0.03)	573 (0.01)	8,591,123 (100)	1,641,410 (19.1)	1.11

## 尾 張 地 域 ( 1 )

事業主体	管種 鋳鉄管 (m)	ダクタイル鋳鉄管 (m)		鋼管 (m)	石綿セメント管 (m)	硬質塩化ビニル管 (m)
		耐震性無し	耐震性有り			
一 宮 市	6,712 (0.28)	439,761 (18.23)	220,375 (9.14)	260,538 (10.80)	—	1,467,385 (60.84)
春 日 井 市	2,134 (0.16)	1,023,069 (77.08)	69,741 (5.26)	7,258 (0.55)	11 (0.00)	159,172 (11.99)
小 牧 市	543 (0.06)	301,552 (32.70)	50,683 (5.50)	40,284 (4.37)	—	403,231 (43.72)
津 島 市	362 (0.09)	164,756 (38.99)	3,050 (0.72)	13,205 (3.12)	65 (0.02)	225,828 (53.44)
愛 西 市	6,077 (2.71)	—	17,714 (7.91)	1,291 (0.58)	120 (0.05)	179,515 (80.13)
犬 山 市	6,380 (1.34)	154,014 (32.45)	20,899 (4.40)	5,327 (1.12)	—	221,684 (46.71)
江 南 市	—	97,410 (13.64)	4,072 (0.57)	10,208 (1.43)	14 (0.00)	486,191 (68.06)
岩 倉 市	2,611 (1.17)	40,740 (18.21)	5,215 (2.33)	3,483 (1.56)	—	149,277 (66.73)
稻 沢 市	—	137,365 (13.67)	98,895 (9.84)	51,727 (5.15)	—	692,426 (68.90)
清 須 市	2,669 (4.18)	8,032 (12.59)	6,058 (9.49)	523 (0.82)	—	45,621 (71.49)
あ ま 市	—	62,264 (20.47)	5,379 (1.77)	4,702 (1.55)	3,534 (1.16)	205,363 (67.53)
蟹 江 町	—	16,876 (8.51)	4,753 (2.40)	2,630 (1.33)	105 (0.05)	143,421 (72.33)
海部南部水道企業団	—	124,179 (14.21)	26,801 (3.07)	42,902 (4.91)	2,493 (0.28)	581,528 (66.54)
丹羽広域事務組合	—	57,827 (17.59)	10,513 (3.20)	3,853 (1.17)	—	209,238 (63.64)
北名古屋水道企業団	—	95,850 (20.02)	5,700 (1.19)	6,308 (1.32)	—	232,776 (48.61)

コンクリート管 (m)	ポリエチレン管 (m)	鉛管 (m)	ステンレス管 (m)	その他(不詳等) (m)	計 (m)	総延長に占める 老朽管延長(m)	管路の更新率(%)
—	15,009 (0.62)	—	25 (0.00)	2,175 (0.09)	2,411,980 (100)	685,494 (28.4)	0.53
—	64,905 (4.89)	—	970 (0.07)	—	1,327,260 (100)	245,409 (18.5)	0.61
—	124,896 (13.54)	—	1,062 (0.11)	—	922,251 (100)	230,715 (25.0)	0.76
—	14,261 (3.37)	—	311 (0.07)	743 (0.18)	422,581 (100)	158,375 (37.5)	0.81
—	19,197 (8.57)	—	123 (0.05)	—	224,037 (100)	88,299 (39.4)	0.58
—	65,293 (13.76)	—	1,058 (0.22)	—	474,655 (100)	53,531 (11.3)	1.26
—	115,689 (16.19)	—	818 (0.11)	—	714,402 (100)	172,887 (24.2)	1.10
—	22,343 (9.99)	—	36 (0.01)	—	223,705 (100)	85,137 (38.1)	0.65
—	24,501 (2.44)	—	—	—	1,004,914 (100)	293,906 (29.2)	1.36
—	909 (1.43)	—	—	—	63,812 (100)	29,851 (46.8)	0.17
—	22,545 (7.41)	—	330 (0.11)	—	304,117 (100)	107,254 (35.3)	0.40
—	30,284 (15.27)	—	228 (0.11)	—	198,297 (100)	86,815 (43.8)	1.24
—	95,718 (10.95)	—	320 (0.04)	—	873,941 (100)	191,940 (22.0)	1.26
—	47,064 (14.31)	—	308 (0.09)	—	328,803 (100)	111,740 (34.0)	1.10
—	137,798 (28.77)	—	435 (0.09)	—	478,867 (100)	87,585 (18.3)	1.85

尾 張 地 域 (2)

事業主体	管 種 鋳鉄管 (m)	ダクタイル鋳鉄管 (m)		鋼 管 (m)	石綿セメント管 (m)	硬質塩化ビニル管 (m)
		耐震性無し	耐震性有り			
瀬 戸 市	12,450 (1.63)	606,229 (79.28)	65,008 (8.50)	3,153 (0.41)	750 (0.10)	39,236 (5.13)
尾 張 旭 市	—	237,706 (59.62)	46,318 (11.61)	3,619 (0.91)	—	100,985 (25.33)
半 田 市	5,252 (0.82)	134,514 (20.99)	76,852 (11.99)	3,562 (0.56)	—	349,216 (54.49)
常 滑 市	—	144,084 (26.14)	89,280 (16.19)	4,308 (0.78)	96 (0.02)	284,744 (51.65)
東 海 市	—	193,496 (42.54)	53,334 (11.73)	6,627 (1.46)	—	180,378 (39.66)
大 府 市	—	182,831 (50.67)	93,676 (25.96)	2,560 (0.71)	20 (0.01)	36,114 (10.01)
知 多 市	—	177,761 (37.45)	29,351 (6.18)	6,144 (1.29)	—	240,126 (50.60)
刈 谷 市	4,756 (0.59)	294,983 (36.62)	108,066 (13.41)	8,303 (1.03)	—	355,268 (44.10)
高 浜 市	—	25,065 (11.21)	16,852 (7.53)	918 (0.41)	—	142,957 (63.91)
阿 久 比 町	—	56,648 (36.07)	31,607 (20.12)	282 (0.18)	—	34,735 (22.11)
東 浦 町	—	83,594 (27.17)	59,423 (19.31)	1,863 (0.61)	—	128,435 (41.75)
武 豊 町	1,053 (0.34)	37,247 (11.89)	17,229 (5.50)	2,400 (0.77)	—	233,798 (74.67)
南 知 多 町	—	59,158 (24.24)	11,997 (4.92)	8,944 (3.66)	—	144,802 (59.33)
美 浜 町	—	64,505 (32.03)	6,337 (3.15)	1,243 (0.62)	—	128,966 (64.04)
愛知中部水道企業団	—	529,385 (28.77)	196,520 (10.68)	26,440 (1.44)	—	942,590 (51.22)
計	50,999 (0.29)	5,550,901 (31.34)	1,451,698 (8.20)	534,605 (3.02)	7,208 (0.04)	8,745,006 (49.37)

コンクリート管 (m)	ポリエチレン管 (m)	鉛管 (m)	ステンレス管 (m)	その他(不詳等) (m)	計 (m)	総延長に占める 老朽管延長(m)	管路の更新率(%)
—	35,498 (4.64)	—	1,272 (0.17)	1,076 (0.14)	764,672 (100)	83,191 (10.9)	0.88
—	10,079 (2.53)	—	—	—	398,707 (100)	88,278 (22.1)	0.97
—	71,353 (11.13)	—	112 (0.02)	—	640,861 (100)	37,853 (5.9)	0.30
—	25,845 (4.69)	—	2,943 (0.53)	—	551,300 (100)	139,812 (25.4)	0.38
—	20,968 (4.61)	—	—	—	454,803 (100)	48,757 (10.7)	0.88
—	44,936 (12.46)	—	660 (0.18)	—	360,797 (100)	34,776 (9.6)	1.48
—	20,296 (4.28)	—	832 (0.18)	106 (0.02)	474,616 (100)	114,799 (24.2)	0.68
1,269 (0.16)	32,717 (4.06)	—	231 (0.03)	—	805,593 (100)	92,614 (11.5)	0.75
—	37,903 (16.94)	—	—	—	223,695 (100)	7,023 (3.1)	1.84
—	33,760 (21.49)	—	42 (0.03)	—	157,074 (100)	8,775 (5.6)	0.70
—	34,178 (11.11)	—	166 (0.05)	—	307,659 (100)	26,601 (8.6)	0.48
—	19,824 (6.33)	—	71 (0.02)	1,498 (0.48)	313,120 (100)	69,095 (22.1)	0.71
—	18,551 (7.60)	—	80 (0.03)	531 (0.22)	244,063 (100)	38,175 (15.6)	0.67
—	263 (0.13)	—	54 (0.03)	—	201,368 (100)	64,751 (32.2)	0.22
—	144,265 (7.84)	—	949 (0.05)	—	1,840,149 (100)	457,588 (24.9)	0.92
1,269 (0.01)	1,350,848 (7.63)	—	13,436 (0.07)	6,129 (0.03)	17,712,099 (100)	3,941,026 (22.3)	0.85

西 三 河 地 域

事業主体	管種 鋳鉄管 (m)	ダクタイル鋳鉄管 (m)		鋼管 (m)	石綿セメント管 (m)	硬質塩化ビニル管 (m)
		耐震性無し	耐震性有り			
岡崎市	2,138 (0.10)	746,558 (34.59)	254,229 (11.78)	86,177 (3.99)	—	577,923 (26.77)
豊田市	270 (0.01)	1,417,068 (38.76)	437,087 (11.95)	72,517 (1.98)	51 (0.00)	1,285,264 (35.15)
碧南市	—	84,530 (17.08)	59,900 (12.10)	4,346 (0.88)	—	271,762 (54.91)
安城市	—	314,626 (29.94)	29,862 (2.84)	1,149 (0.11)	—	376,414 (35.83)
知立市	1,502 (0.50)	86,834 (29.18)	9,006 (3.03)	2,701 (0.91)	603 (0.20)	148,718 (49.98)
西尾市	587 (0.04)	240,591 (17.75)	107,924 (7.96)	22,737 (1.68)	—	913,631 (67.42)
幸田町	—	67,938 (21.01)	15,366 (4.75)	266 (0.08)	—	195,846 (60.57)
計	4,497 (0.05)	2,958,145 (31.68)	913,374 (9.78)	189,893 (2.03)	654 (0.01)	3,769,558 (40.38)

東 三 河 地 域

事業主体	管種 鋳鉄管 (m)	ダクタイル鋳鉄管 (m)		鋼管 (m)	石綿セメント管 (m)	硬質塩化ビニル管 (m)
		耐震性無し	耐震性有り			
豊橋市	18,683 (0.84)	721,324 (32.23)	322,741 (14.42)	22,675 (1.01)	—	1,068,372 (47.74)
豊川市	13,014 (1.01)	371,708 (28.75)	152,317 (11.78)	18,139 (1.40)	410 (0.03)	588,244 (45.49)
蒲郡市	—	352,787 (60.66)	77,792 (13.38)	7,841 (1.35)	—	133,645 (22.98)
新城市	—	183,280 (27.64)	127,431 (19.22)	12,596 (1.90)	—	230,622 (34.78)
田原市	—	226,319 (32.53)	46,603 (6.70)	11,681 (1.68)	—	396,088 (56.93)
計	31,697 (0.58)	1,855,418 (33.91)	726,884 (13.28)	72,932 (1.33)	410 (0.01)	2,416,971 (44.18)

コンクリート管 (m)	ポリエチレン管 (m)	鉛管 (m)	ステンレス管 (m)	その他(不詳等) (m)	計 (m)	総延長に占める 老朽管延長(m)	管路の更新率(%)
341 (0.01)	484,267 (22.44)	—	4,233 (0.20)	2,560 (0.12)	2,158,426 (100)	423,703 (19.6)	0.99
—	429,074 (11.74)	—	6,841 (0.19)	8,207 (0.22)	3,656,379 (100)	499,402 (13.7)	0.14
—	74,384 (15.03)	—	30 (0.00)	—	494,952 (100)	22,651 (4.6)	1.57
—	328,301 (31.25)	—	348 (0.03)	—	1,050,700 (100)	121,368 (11.6)	0.95
—	48,203 (16.20)	—	—	—	297,567 (100)	69,243 (23.3)	1.25
—	69,478 (5.13)	—	192 (0.02)	—	1,355,140 (100)	319,178 (23.6)	0.69
—	43,703 (13.52)	—	215 (0.07)	—	323,334 (100)	107,423 (33.2)	0.59
341 (0.00)	1,477,410 (15.82)	—	11,859 (0.13)	10,767 (0.12)	9,336,498 (100)	1,562,968 (16.7)	0.63

コンクリート管 (m)	ポリエチレン管 (m)	鉛管 (m)	ステンレス管 (m)	その他(不詳等) (m)	計 (m)	総延長に占める 老朽管延長(m)	管路の更新率(%)
—	83,247 (3.72)	—	783 (0.04)	—	2,237,825 (100)	572,450 (25.6)	0.33
463 (0.04)	147,249 (11.39)	—	1,497 (0.11)	—	1,293,041 (100)	269,503 (20.8)	0.79
—	8,931 (1.54)	—	538 (0.09)	—	581,534 (100)	231,413 (39.8)	0.31
—	101,599 (15.32)	—	1,402 (0.21)	6,146 (0.93)	663,076 (100)	145,002 (21.9)	1.22
—	14,402 (2.07)	—	633 (0.09)	—	695,726 (100)	180,288 (25.9)	0.62
463 (0.01)	355,428 (6.50)	—	4,853 (0.09)	6,146 (0.11)	5,471,202 (100)	1,398,656 (25.6)	0.58

図一八 管路延長及び管種構成比の推移

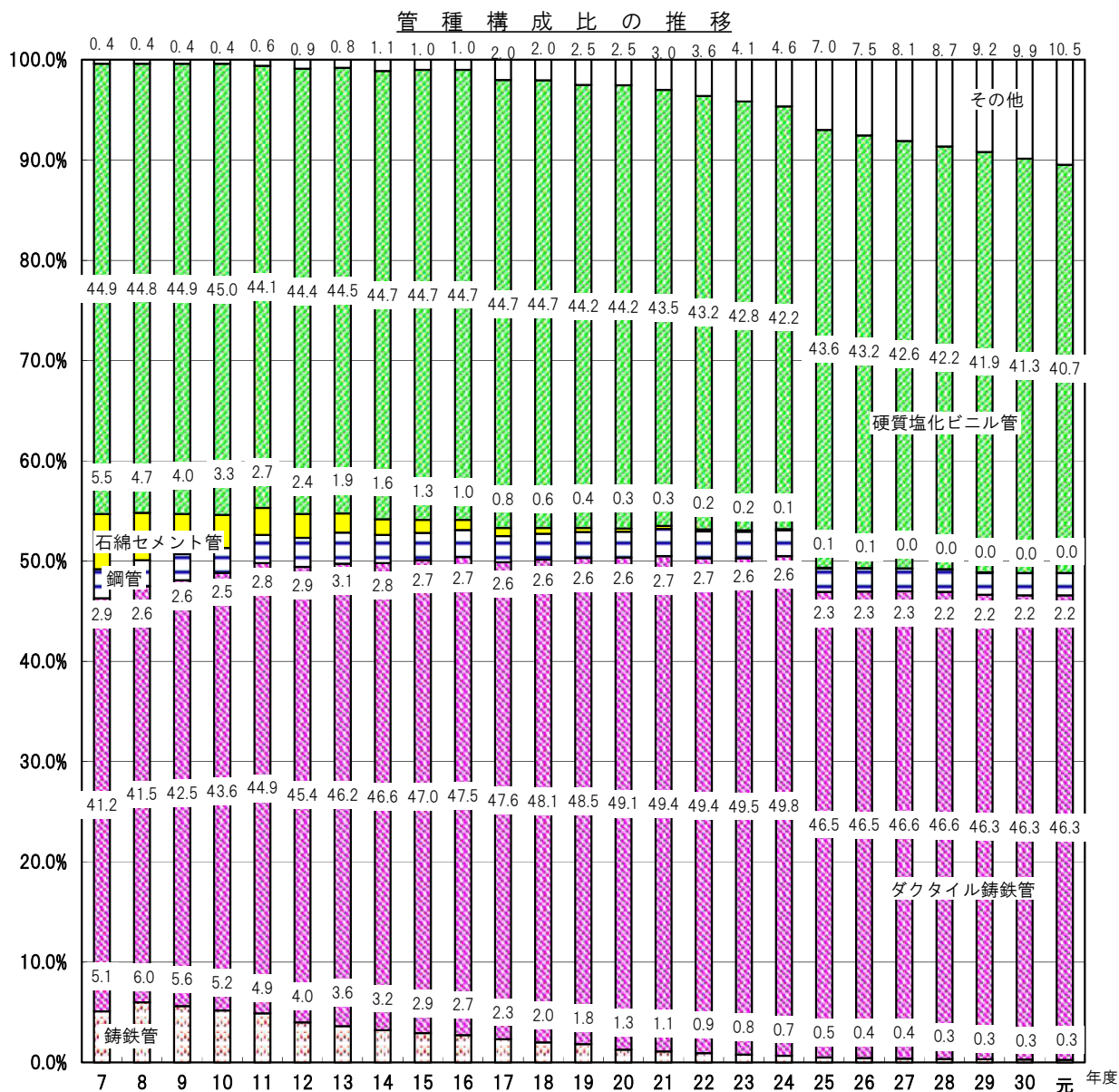



第 16 表 水道施設の耐震化率

基幹管路の耐震化状況

事業体名	総延長(m) (m) (A)	耐震適合性のある管の延長		耐震適合率 (%) (B)/(A)	耐震管率 (%) (C)/(A)	
		計 (m) (B)	耐震管の延長 (m) (C)			
名古屋市	575,232	443,190	199,583	77.0	34.7	
尾張地域	一宮市	56,294	17,017	17,017	30.2	30.2
	春日井市	97,494	72,808	34,650	74.7	35.5
	小牧市	85,911	68,539	42,855	79.8	49.9
	津島市	10,206	3,974	3,109	38.9	30.5
	愛西市	68,726	18,166	18,166	26.4	26.4
	犬山市	22,602	10,526	3,164	46.6	14.0
	江南市	54,294	2,334	2,334	4.3	4.3
	岩倉市	14,144	6,036	6,036	42.7	42.7
	稲沢市	52,453	35,860	35,860	68.4	68.4
	清須市	0	0	0	—	—
	あま市	29,012	12,173	5,227	42.0	18.0
	蟹江町	13,207	4,631	4,631	35.1	35.1
	海部南部水道企業団	104,387	26,730	26,730	25.6	25.6
	丹羽広域事務組合	11,579	6,556	6,247	56.6	54.0
	北名古屋水道企業団	31,962	5,208	3,899	16.3	12.2
	瀬戸市	29,331	16,876	11,652	57.5	39.7
	尾張旭市	41,986	26,293	13,677	62.6	32.6
	半田市	48,072	40,431	27,517	84.1	57.2
	常滑市	67,783	30,800	30,800	45.4	45.4
	東海市	68,820	40,716	21,324	59.2	31.0
	大府市	32,679	27,901	15,073	85.4	46.1
	知多市	77,583	41,416	10,788	53.4	13.9
	刈谷市	66,074	38,750	38,750	58.6	58.6
	高浜市	5,822	1,296	1,296	22.3	22.3
	阿久比町	22,329	5,998	5,998	26.9	26.9
	東浦町	28,609	7,355	7,186	25.7	25.1
	武豊町	35,167	16,827	16,827	47.8	47.8
南知多町	70,868	54,649	24,981	77.1	35.3	
美浜町	36,082	2,135	2,135	5.9	5.9	
愛知中部水道企業団	140,466	99,247	53,483	70.7	38.1	
計	1,423,942	741,248	491,412	52.1	34.5	
西三河地域	岡崎市	175,496	94,401	63,824	53.8	36.4
	豊田市	478,990	147,909	114,091	30.9	23.8
	碧南市	17,256	11,097	11,097	64.3	64.3
	安城市	54,064	31,988	19,542	59.2	36.1
	知立市	12,792	4,120	3,299	32.2	25.8
	西尾市	54,923	24,589	18,399	44.8	33.5
	幸田町	48,344	11,794	11,794	24.4	24.4
	計	841,865	325,898	242,046	38.7	28.8
東三河地域	豊橋市	119,465	58,996	29,496	49.4	24.7
	豊川市	66,948	39,574	34,771	59.1	51.9
	蒲郡市	57,802	23,058	22,501	39.9	38.9
	新城市	78,437	27,007	27,007	34.4	34.4
	田原市	127,805	43,940	29,548	34.4	23.1
	計	450,457	192,575	143,323	42.8	31.8
上水道事業計	3,291,496	1,702,911	1,076,364	51.7	32.7	
愛知県(用水供給事業)	798,255	706,447	648,544	88.5	81.2	
合計	4,089,751	2,409,358	1,724,908	58.9	42.2	

- 注 1 基幹管路とは水道管の内、基幹となる主要な管路で、導水管、送水管、配水管のうち配水本管のことを指す。  
 ※ 清須市は基幹管路を持たない。
- 2 耐震管とは耐震継手（S型、SⅡ型、NS型、GX型、US型、UF型、KF型、PⅡ型等）を有するダクタイル鋳鉄管、鋼管及び水道配水用ポリエチレン管（高密度）をいう。鋼管の耐震継手とは溶接継手に限る。水道配水用ポリエチレン管は熱融着継手に限る。
- 3 耐震適合性のある管とは耐震管の他に、K型継手を有するダクタイル鋳鉄管のうち良い地盤に布設されているもの、また、RRロング継手を有する硬質塩化ビニル管をいう。

浄水施設及び配水池の耐震化状況

事業体名	浄水施設			配水池		
	全施設能力 (m3/日)	耐震化能力 (m3/日)	耐震化率 (%)	全施設容量 (m3)	耐震化容量 (m3)	耐震化率 (%)
	(A)	(B)	(B)/(A)	(C)	(D)	(D)/(C)
名古屋市	1,424,000	1,202,000	84.4	629,329	520,789	82.8
尾張地域						
一宮市	123,600	58,300	47.2	63,377	57,950	91.4
春日井市	24,900	24,900	100.0	84,040	84,040	100.0
小牧市	17,900	16,600	92.7	39,100	39,100	100.0
津島市	10,500	0	0.0	15,400	4,600	29.9
愛西市	5,228	1,000	19.1	6,160	6,000	97.4
犬山市	13,160	6,790	51.6	25,172	21,875	86.9
江南市	19,112	3,983	20.8	16,800	16,800	100.0
岩倉市	8,030	8,030	100.0	9,200	9,200	100.0
稲沢市	25,800	25,800	100.0	30,750	16,000	52.0
清須市	1,120	0	0.0	4,000	4,000	100.0
あま市※	0	0	—	11,400	11,400	100.0
蟹江町	2,090	2,090	100.0	7,400	3,800	51.4
海部南部水道企業団※	0	0	—	47,875	0	0.0
丹羽広域事務組合	9,378	4,790	51.1	9,200	9,200	100.0
北名古屋水道企業団	12,000	0	0.0	25,730	25,730	100.0
瀬戸市	17,900	0	0.0	30,965	19,595	63.3
尾張旭市※	0	0	—	23,040	23,040	100.0
半田市※	0	0	—	28,470	25,470	89.5
常滑市※	0	0	—	19,800	17,500	88.4
東海市※	0	0	—	20,650	13,900	67.3
大府市※	0	0	—	21,560	18,050	83.7
知多市※	0	0	—	24,470	24,470	100.0
刈谷市	18,000	0	0.0	31,500	4,000	12.7
高浜市※	0	0	—	14,530	14,530	100.0
阿久比町※	0	0	—	6,650	1,250	18.8
東浦町※	0	0	—	13,700	12,700	92.7
武豊町※	0	0	—	16,500	16,500	100.0
南知多町※	0	0	—	13,600	10,600	77.9
美浜町※	0	0	—	8,800	8,800	100.0
愛知中部水道企業団	7,550	0	0.0	100,140	98,840	98.7
計	316,268	152,283	48.1	769,979	618,940	80.4
西三河地域						
岡崎市	116,910	114,790	98.2	97,633	97,633	100.0
豊田市	55,236	44,281	80.2	177,281	117,107	66.1
碧南市※	0	0	—	26,500	21,000	79.2
安城市	17,820	0	0.0	44,570	41,570	93.3
知立市	6,800	0	0.0	13,666	11,400	83.4
西尾市	8,100	0	0.0	38,129	30,729	80.6
幸田町※	0	0	—	19,360	19,360	100.0
計	204,866	159,071	77.6	417,139	338,799	81.2
東三河地域						
豊橋市	49,900	23,410	46.9	75,952	75,952	100.0
豊川市	29,805	29,805	100.0	53,584	53,233	99.3
蒲郡市※	0	0	—	36,975	36,665	99.2
新城市	16,234	6,568	40.5	22,791	16,483	72.3
田原市	910	600	65.9	25,672	25,072	97.7
計	96,849	60,383	62.3	214,974	207,405	96.5
上水道事業計	2,041,983	1,573,737	77.1	2,031,421	1,685,933	83.0
愛知県(用水供給事業)	1,785,700	317,000	17.8	189,110	189,110	100.0
合計	3,827,683	1,890,737	49.4	2,220,531	1,875,043	84.4

注1 浄水施設とは原水を浄化処理するための設備であって、凝集、沈でん、ろ過等のための設備、浄水池、浄水場内におけるこれら設備間の連絡管等の設備、消毒設備及びそれらの付属設備をいう。

※印の事業体は県水受水100%のため浄水施設を持たない。

2 配水池とは浄水場からの送水を受け、当該配水区域の需要量に応じた配水を行うための浄水貯留池をいう。

### 3 簡 易 水 道



## 凡 例

### ○原水の種別

- 『表』 . . . . 表流水
- 『伏』 . . . . 伏流水
- 『浅』 . . . . 浅井戸
- 『深』 . . . . 深井戸
- 『受』 . . . . 受水

### ○浄水施設の種別

- 『緩』 . . . . 緩速ろ過
- 『急』 . . . . 急速ろ過
- 『消』 . . . . 消毒のみ
- 『膜』 . . . . 膜ろ過

### ○配水方式

- 『自』 . . . . 自然流下方式
- 『加』 . . . . ポンプ加圧方式
- 『併』 . . . . 上2方式併用のもの

### ○水道料金

- 『口径』 . . . . 口径別
- 『用途』 . . . . 用途別
- 『単一』 . . . . 単一制

第 17 表 簡易水道一覧表

番号	市町村	事業名	経営区分	認可年月日	人 口			計画一日最大給水量 (m3/日)	原水の種別	浄水施設の種別
					給水区域 (人)	計画給水 (人)	現在給水 (人)			
1	岡崎市	夏山公営	公 営	H 24. 4. 1	392	460	392	216	表 1	緩 1
2		宮崎 "	"	H 24. 4. 1	926	1,200	924	1,170	表 4 伏 1	急 2
3		北部 "	"	H 11. 1. 26	1,613	2,091	1,602	1,264	表 5	緩 3 膜 1
4		千万町 "	"	H 4. 4. 2	147	335	147	153	表 3	緩 1
5		峰川 "	"	H 11. 3. 15	346	414	345	175	表 1	急 1
6		鳥川 "	"	H 10. 3. 31	143	227	143	114	浅 1	膜 1
小 計		事業数 6	公 6		3,567	4,727	3,553	3,092	表 14 伏 1 浅 1	緩 5 急 3 膜 2
7	あま市	あま市公営	公 営	S 52. 12. 22	1,172	2,500	1,172	750	受 1	
小 計		事業数 1	公 1		1,172	2,500	1,172	750	受 1	
8	一宮市	奥町東部	その他	S 51. 3. 26	4,950	5,000	4,950	2,659	深 1	消 1 急 1
小 計		事業数 1	他 1		4,950	5,000	4,950	2,659	深 1	消 1 急 1
9	設楽町	設楽町公営	公 営	H 29. 3. 28	4,451	4,871	4,317	3,709	表 8	緩 5 急 2 膜 1
小 計		事業数 1	公 1		4,451	4,871	4,317	3,709	表 8	緩 5 急 2 膜 1
10	東栄町	東栄公営	公 営	H 29. 3. 31	2,970	3,342	2,945	2,601	表 14	緩 11 膜 1
小 計		事業数 1	公 1		2,970	3,342	2,945	2,601	表 14	緩 11 膜 1
11	豊根村	豊根村公営	公 営	H 22. 3. 31	1,013	1,329	996	622	表 9	緩 6 膜 1
小 計		事業数 1	公 1		1,013	1,329	996	622	表 9	緩 6 膜 1
合 計		事業数 11	公 10 他 1		18,123	21,769	17,933	(12,683) 13,433	表 45 伏 1 浅 1 深 1 受 1	消 1 緩 27 急 6 膜 5

注 1 原水の種別、浄水施設の種別及び配水方法の数字は箇所数を示している。

2 ( ) は、上水道からの受水事業を除いた値である。

配水方法	職員の数(人)	実績水量				水質検査実施機関	水道料金		管路延長(m)
		日最大給水量(m3/日)	年間取水量(m3/年)	年間給水量(m3/年)	年間有収水量(m3/年)		10m3/月(円)	体系	
併	6	147	45,704	42,695	32,064	その他	1,287	口径	6,726
併		480	147,333	140,087	95,944	"	"	"	37,771
併		685	225,644	203,231	175,006	"	"	"	87,052
自		98	16,531	16,200	11,596	"	"	"	9,045
併		180	55,925	41,439	39,352	"	"	"	13,763
併		65	18,590	12,899	9,885	"	"	"	9,324
自1 併5	6	1,655	509,727	456,551	363,847	その他6			163,681
加	3	750	135,850	135,850	115,805	登録検査機関	731	口径	8,167
加1	3	750	135,850	135,850	115,805	登録検査機関1			8,167
加	2	2,156	717,484	717,484	682,148	登録検査機関	525	単一	10,375
加2	2	2,156	717,484	717,484	682,148	登録検査機関1			10,375
併	4	3,617	1,542,090	964,665	514,015	登録検査機関	2,090	用途	240,478
併1	4	3,617	1,542,090	964,665	514,015	登録検査機関1			240,478
併	3	2,285	707,295	642,995	358,543	登録検査機関	1,309	口径	141,494
併1	3	2,285	707,295	642,995	358,543	登録検査機関1			141,494
自	4	619	317,355	221,956	123,917	登録検査機関	1,650	口径	106,922
自1	4	619	317,355	221,956	123,917	登録検査機関1			106,922
自2 加3 併7	22	(10,332) 11,082	(3,793,951) 3,929,801	(3,003,651) 3,139,501	(2,042,470) 2,158,275	他水道事業者0 登録検査機関5 その他6			671,117





## 4 專用水道



## 凡 例

### ○原水の種別

- 『自己』・・・表流水、湖水、貯水池、伏流水、浅井戸、深井戸、湧水等を利用しているもの。
- 『受水』・・・水道事業者から受水した水のみを利用しているもの。
- 『併用』・・・上2つを併用しているもの。

### ○浄水施設の種別

- 『緩速』・・・緩速ろ過
- 『急速』・・・急速ろ過
- 『除鉄』・・・除鉄
- 『除マ』・・・除マンガン
- 『簡易』・・・ろ過速度調節機能、標準ろ層、予備ろ過池等を欠くろ過装置で、表流水を処理するもの。
- 『消毒』・・・消毒のみ
- 『膜』・・・膜ろ過
- 『その他』・・・上記以外

### ○施設の専用・兼用の別

- 『専用』・・・浄水を飲用のみに使用しているもの。
- 『原兼』・・・原水を事業用、飲用に併用しているもの。
- 『浄兼』・・・浄水を事業用、飲用に併用しているもの。

第 18 表 専用水道一覧表

番号	所在市町村	専用水道名称	確認年月日	自己水源		左記以外	
				確認人口	現在人口	確認人口	現在人口
1	名古屋市	名古屋大学東山団地	H30.6.14			6,320	—
2		(株)エスベランサ ホテルチュチュ	H15.3.13	105	—		
3		(株)サンライト ホテルリゾパハラ	H15.10.18	60	—		
4		愛知メディカルサービス(株) 有料老人ホームソレイユ千種	H22.6.24			485	240
5		ユニ-(株) アビタ千代田橋店	H19.8.24			10,300	—
6		アスティ開発(株)	H19.11.29			4,110	—
7		愛知県がんセンター中央病院	H21.11.10			1,708	25
8		国家公務員共済組合連合会 東海病院	H21.2.12			1,014	100
9		ルトインジャパン(株) ホテルルトイン名古屋今池	H22.5.18			366	—
10		イオンタウン(株) イオンタウン千種	H25.11.21			22,100	—
11		社会福祉法人聖霊会 聖霊病院	H20.3.28			1,300	—
12		名古屋工業大学御器所団地内専用水道	H28.6.8	6,576	—		
13		名古屋大学鶴舞団地専用水道	H23.3.28			3,752	—
14		学校法人梅村学園 中京大学	H24.7.11			10,547	—
15		医療法人いつき会 メディカルいつき専用水道	H25.1.18			449	22
16		社会福祉法人愛知育児院専用水道	H25.7.10			288	224
17		イオンテール(株) イオン八事店	H26.12.11			12,420	—
18		牛巻団地管理組合 牛巻団地	S54.3.14			988	988
19		医療法人東恵会 老人保健施設星が丘アメニティクラブ	H11.12.24	170	135		
20		学校法人東邦学園	H24.12.20			3,328	—
21		社会福祉法人高針福祉会 特別養護老人ホーム極楽苑	H16.3.5	345	170		
22		中央出版(株) サンブラザシズ	H18.6.12			1,180	—
23		イオンテールストア(株) イオン名古屋東店	H19.11.5			10,550	—
24		名古屋市長 市営梅森荘	H9.9.30			3,282	3,282
25		東レ(株) 愛知工場	H25.8.29	800	800		
26		山崎製パン(株) 名古屋工場	H25.6.3	386	386		
27		万代産業(株) AMUSEMENT HOTEL felice MEIEKI	H19.9.14	—	—		
28		(株)ナゴヤキャッスル	H23.11.21			—	—
29		社会福祉法人恩賜財団済生会 愛知県済生会リハビリテーション病院	H24.12.13			—	—
30		名古屋鉄道健康保険組合 名鉄病院	H27.10.20			—	—
31		(株)義津屋 ヨシヅヤ名古屋西店	H28.10.13			—	—
32		名古屋第一赤十字病院	H17.9.16	—	—		
33		住友生命保険相互会社 住友生命名古屋ビル	H15.4.15			—	—
34		名鉄バス(株)	H20.12.10			—	—
35		(株)メルサ 名鉄レジャックビル	H14.12.4			—	—

施設能力 (m3/日)	職員 の数	原水の種別			浄水施設の種別								施設の専兼			水質検査実施機関		
		自己	受水	併用	緩速	急速	除鉄	除マ	簡易	消毒	膜	その他	専用	原兼	浄兼			
2,040	1			○			○	○				○			○			登録検査機関
50	1	○					○	○							○			
57	1	○					○	○							○			
139	1			○			○	○				○	○	○				登録検査機関
199	1			○			○	○				○	○	○				〃
148	1			○			○	○				○	○	○				〃
470	1			○			○	○				○	○	○				〃
198	1			○			○	○				○	○	○				〃
102	1			○			○	○						○				〃
280	1			○			○	○				○	○	○				〃
251	1			○			○	○						○				〃
743	1	○				○								○				〃
1,679	1			○			○	○						○				〃
354	1			○			○	○				○		○				〃
137	1			○			○	○				○		○				〃
91	1			○			○	○				○		○				〃
532	1			○			○	○				○				○		〃
247	1		○											○				〃
34	2	○				○	○	○						○				〃
280	1			○		○										○		〃
240	2	○				○	○	○						○				〃
100	1			○		○	○	○				○				○		〃
168	1			○		○						○				○		〃
1,007	1		○											○				〃
1,000	15	○					○	○				○				○		〃
1,415	7	○				○										○		〃
66	2	○					○	○					○	○				〃
550	4			○			○	○				○	○	○				〃
160	2			○			○	○				○	○			○		〃
238	7			○			○	○				○	○			○		〃
69	1			○		○	○	○				○				○		〃
817	1	○				○	○	○						○				〃
167	1		○											○				〃
321	1			○		○	○	○				○		○				〃
144	1		○											○				〃

番号	所在市町村	専用水道名称	確認年月日	自己水源		左記以外	
				確認人口	現在人口	確認人口	現在人口
36	名古屋市	名古屋鉄道(株)	H20.12.10			—	—
37		医療法人衆済会 増子記念病院	H24.2.24			—	—
38		アイラック愛知(株) 愛知県産業労働センター	H21.5.8			—	—
39		東海旅客鉄道(株) 名古屋セントラル病院	H26.1.9			—	—
40		医療法人北林会 北林病院	H24.6.28			—	—
41		医療法人偕行会 偕行会城西病院	H25.1.30			—	—
42		(株)ツカダ・グローバルホールディング ベストプライダルささしま事業所	H27.7.17			—	—
43		日本郵便(株) JPタワー名古屋	H27.7.29			—	—
44		東海旅客鉄道(株) 名古屋車両所	H27.12.9			—	—
45		シンフォニー-豊田ビル	H27.8.25			—	—
46		(株)カルミア ホテル ル・エルミタージュ&カサノドラ	H15.2.13	—	—		
47		みなと医療生活協同組合 協立総合病院	H19.3.20			—	—
48		中部鋼板(株)	H15.8.20			440	—
49		医療法人孝慈会 大平病院	H23.9.28			349	—
50		(株)義津屋 ヨシツヤ太平通り店	H30.2.9			9,764	—
51		(株)アオキス-ハ- アズ-パーク	H19.1.17			14,160	—
52		(株)コナワールド* 中川コナワールド*	H21.4.22			5,350	—
53		医療法人生生会 松蔭病院	H22.9.7			1,297	78
54		(一社)日本海員掖済会 名古屋掖済会病院	H28.4.14			1,874	—
55		医療法人偕行会 偕行会セントラルクリニック	H28.2.22			270	—
56		名古屋市長 市當戸田荘	H9.9.30			4,487	4,487
57		矢田川パークハウス管理組合 矢田川パークハウス	S49.11.25			2,608	2,608
58		オリエンタル観光ホテル(株) HOTEL LAPIS	H15.4.21	—	—		
59		(株)NTTドコモ ドコモ地下専用水道	H17.2.3			—	—
60		愛知芸術文化センター	H20.3.21			—	—
61		イオンテール(株) イオンモールナゴヤドーム前専用水道	H22.9.17			—	—
62		(株)名古屋観光ホテル	H14.12.10			—	—
63		(株)丸栄 栄町ビル	H20.12.25	—	—		
64		(株)大丸松坂屋百貨店 松坂屋名古屋店(本館)	H23.1.25			—	—
65		(株)清水開発 ホテルシティインカリフォルニア	H14.9.30	—	—		
66		(株)KT開発 シャイニングマビル 錦二番館	H15.3.14	—	—		
67		日本私立学校振興・共済事業団 名古屋ガーデンパレス	H29.3.17			—	—
68		(株)名古屋東急ホテル 名古屋東急ホテル	H16.11.24			—	—
69		NTT西日本東海病院本館	H19.7.19			—	—
70		(株)朝日ビルディング アムナットスクエア	H21.10.26			—	—

施設能力 (m3/日)	職員 の数	原水の種別			浄水施設の種別								施設の専兼			水質検査実施機関	
		自己	受水	併用	緩速	急速	除鉄	除マ	簡易	消毒	膜	その他	専用	原兼	浄兼		
424	1			○		○	○	○			○		○				登録検査機関
120	1			○		○	○	○			○		○				〃
144	1			○		○	○	○			○		○				〃
240	1			○		○	○	○			○		○				〃
133	1			○		○	○	○			○		○				〃
80	1			○		○	○	○			○		○				〃
167	1			○		○	○	○			○		○				〃
578	1			○		○	○	○			○		○				〃
357	1			○		○	○	○			○				○		〃
532	1			○		○	○	○			○	○	○				〃
90	1	○					○						○				〃
345	1			○			○	○			○	○	○				〃
200	1			○							○		○				〃
108	1			○			○	○			○		○				〃
172	1			○			○	○			○		○				〃
213	1			○			○	○			○		○				〃
240	1			○			○	○			○				○		〃
270	1			○			○	○			○				○		〃
480	1			○			○	○			○				○		〃
149	1			○			○	○			○				○		〃
1,292	1		○										○				〃
430	1		○										○				〃
57	1	○					○	○				○	○				〃
84	1			○								○	○				〃
340	2			○							○		○				〃
940	2			○			○	○			○		○				〃
430	1		○										○				〃
95	1	○										○	○				〃
700	1			○		○					○	○	○				〃
50	1	○				○	○	○					○				〃
144	1	○					○						○				〃
211	1			○			○	○			○		○				〃
697	1			○			○	○			○	○	○				〃
90	1			○		○					○	○	○				〃
547	1			○		○					○	○	○				〃

番号	所在市町村	専用水道名称	確認年月日	自己水源		左記以外	
				確認人口	現在人口	確認人口	現在人口
71	名古屋市	ルトインジャパン(株) ホテルルトイン名古屋栄	H20.4.22			—	—
72		アパホテル(株) アパホテル名古屋栄	H22.6.3			—	—
73		(株)名古屋三越 名古屋三越栄店	H26.2.28			—	—
74		名古屋ハルコ西・東館	H26.6.27			—	—
75		アパホーム(株) アパホテル名古屋栄東	H29.3.31			—	—
76		医療法人八誠会 もりやま総合心療病院	H18.12.7			357	—
77		学校法人金城学院 金城学院大学	H18.6.22			1,850	—
78		県営大森向住宅	S60.7.4			1,600	900
79		(株)清水屋 藤ヶ丘店	H21.9.28			5,240	—
80		独立行政法人国立病院機構 東尾張病院	H24.12.15			436	—
81		イオンホテル(株) イオン守山店	H25.7.1			9,000	—
82		名古屋市長 市営本地荘	H9.9.30			4,013	5,691
83		医療法人いつき会 守山いつき病院	H29.7.4			—	—
84		阿部商事(有) ホテルウォーターゲート	H14.11.5	169	—		
85		東レ(株) 名古屋事業場	H22.9.14	74	91		
86		独立行政法人労働者健康安全機構 中部労災病院	H23.10.5			2,880	—
87		ユニ-(株) アビタ港店	H21.10.23			8,990	—
88		東亜合成(株) 名古屋工場	H22.3.15	350	—		
89		LEGOLAND Japan(株) レゴランドジャパン専用水道	H28.11.16			—	—
90		三井化学(株) 名古屋工場	H19.4.10			600	—
91		万代産業(株) AMUSEMENT HOTEL felice YOBITSUGI	H14.10.7	70	—		
92		学校法人大同学園 大同大学	H16.9.30			4,045	—
93		独立行政法人地域医療機能推進機構 中京病院	H17.3.7			3,691	—
94		社会医療法人宏潤会 大同病院	H27.5.15			1,149	—
95		大同特殊鋼(株) 星崎工場	H21.8.17			1,000	—
96	ユニ-(株) アビタ名古屋南店	H21.9.14			10,300	—	
97	イオンモール(株) イオンモール新瑞橋	H24.10.3			3,593	—	
98	サンウイラ野並管理組合 サンウイラ野並	H28.3.23			1,680	651	
99	(有)正光 ホテルフラッシュ	H14.11.25	—	—			
100	医療法人清水会	H28.11.1			412	405	
101	日本リテールファンド投資法人 なるばーく	H25.5.9			—	—	
102	(株)丸利 HOTEL REGENT	H16.9.21	—	—			
103	南医療生活協同組合 総合病院南生協病院	H22.3.26			—	—	
104	ユニ-(株) ヒルスウォーク徳重が-テンス	H22.9.22			—	—	
105	医療法人コジマ会 介護老人保健施設みどり	H27.6.8			192	192	



施設能力 (m3/日)	職員 の数	原水の種別			浄水施設の種別								施設の専兼			水質検査実施機関	
		自己	受水	併用	緩速	急速	除鉄	除マ	簡易	消毒	膜	その他	専用	原兼	浄兼		
124	1			○		○								○			登録検査機関
180	1			○		○						○	○	○			〃
230	1			○		○						○		○			〃
302	1			○		○						○	○	○			〃
77	1			○			○	○					○	○			〃
230	3			○			○							○			〃
505	2			○				○				○		○			〃
360	3		○											○			〃
124	1			○			○	○				○		○			〃
1,195	1			○				○						○			〃
191	1			○			○	○				○		○			〃
1,138	1		○											○			〃
88	1			○								○	○	○			〃
130	1	○					○	○						○			〃
150	1	○				○						○		○			〃
542	1			○			○	○				○	○			○	〃
328	1			○			○	○				○	○	○			〃
200	1	○				○										○	〃
271	10		○													○	〃
48	3			○									○		○		〃
30	1	○				○								○			〃
135	1			○								○				○	〃
684	1			○								○				○	〃
503	1			○								○				○	〃
390	1			○								○				○	〃
199	1			○								○				○	〃
408	1			○								○				○	〃
504	2		○											○			〃
125	2	○				○	○	○						○			〃
163	3			○		○	○	○				○	○	○			〃
240	3			○		○	○	○				○	○	○			〃
196	2	○				○	○	○						○			〃
414	2			○		○	○	○				○		○			登録検査機関
271	4			○		○	○	○				○	○	○			〃
87	3			○		○	○	○				○	○	○			〃

番号	所在市町村	専用水道名称	確認年月日	自己水源		左記以外	
				確認人口	現在人口	確認人口	現在人口
106	名古屋市	イオンホテル(株) イオンモル大高	H24.3.6			—	—
107		医療法人資生会 八事病院	H25.9.4			1,140	1,140
108		ワシントンホテル(株) R&Bホテル名古屋新幹線口	H31.2.6			277	227
109		アパホーム(株) アパホテル名古屋栄北	H30.2.16			—	—
110		国家公務員共済組合連合会 名城病院	H30.2.13			—	—
111		栄三丁目ビルディング管理組合	H31.4.15			10,350	—
112		ワシントンホテル(株) R&Bホテル名古屋駅前	R2.3.13			273	—
113		サムティ(株) (仮称)名古屋市中村区名駅4ホテル	R2.1.8			587	—
小計		施設数	113		9,105	1,582	208,741
114	豊橋市	三菱ケミカル(株) 愛知事業所	S47.10.13	1,400	221		
115		シンフォニアテクノロジー(株) 大脳専用水道	H19.5.25			927	228
116		万葉商事(株) 早蕨会野依福祉村	H15.10.28			1,656	1,077
117		ビエ工業(株) 豊橋製造所	H15.8.6			1,642	—
118		医療法人岩屋会 岩屋病院	H27.8.17			530	530
119		(株)タワーホテルアクトリゾート ロジナルホテル豊橋	H15.1.8	900	—		
120		イオンホテル(株) イオン豊橋南店	H23.2.15			8,400	—
121		サラネナジ(株) ココロフロント	H19.11.1			2,776	3
122		東海旅客鉄道(株) 豊橋駅ビル	H23.12.26			81,000	—
123		シンフォニアテクノロジー(株) 豊橋製作所	H24.1.6	1,174	—		
124		国立大学法人 豊橋技術科学大学	H24.6.22			3,220	867
125		ユニ(株) アピタ向山店	H24.10.18			9,000	—
126		医療法人松崎病院 豊橋こころのケアセンター	H25.4.25			620	290
127		独立行政法人国立病院機構 豊橋医療センター	H26.2.20			1,502	—
128	医療法人義興会 可知記念病院	H28.12.26			1,199	600	
小計	施設数	15		3,474	221	112,472	3,595
129	岡崎市	三菱自動車工業(株) 岡崎製作所	H27.12.10			—	—
130		東レ(株) 岡崎工場	H28.9.29			—	—
131		ユニチカ(株) 岡崎事業所	H3.9.27	1,025	68		
小計	施設数	3		1,025	68	—	—
132	豊田市	トヨタ紡織(株) 猿投工場	H23.3.11	4,300	—		
133		豊生ブレキ工業(株)	H23.3.25	950	—		
134		学校法人名古屋電気学園 愛知工業大学	H16.9.24			200	102
135		豊田まちづくり(株)	H23.3.30			1,255	—
136		住友ゴム工業(株) 名古屋工場	H14.4.1	918	—		

施設能力 (m3/日)	職員 の数	原水の種別			浄水施設の種別								施設の専兼			水質検査実施機関	
		自己	受水	併用	緩速	急速	除鉄	除マ	簡易	消毒	膜	その他	専用	原兼	浄兼		
832	6			○		○	○	○			○	○	○				〃
180	1			○							○					○	〃
88	1			○		○	○	○			○	○	○				〃
177	1			○		○	○	○			○	○	○				〃
247	1			○			○	○			○	○	○				〃
246	1			○		○					○	○	○				〃
87				○		○	○	○			○	○	○				
161				○			○	○			○	○	○				
38,422	180	20	11	82	-	43	72	71	-	-	74	38	89	-	24	保健所等 登録検査機関 その他	- 108 -
1,800	5	○								○			○				登録検査機関
500	2			○		○							○				〃
530	1			○		○							○				〃
493	1			○							○		○				〃
120	2			○						○			○				〃
960	8	○					○	○					○				〃
450	6			○			○	○			○		○				〃
229	2			○		○	○	○			○		○				〃
750	5			○			○	○			○		○				〃
40	2	○								○			○				〃
370	7			○			○	○			○		○				〃
160	1			○							○		○				〃
217	3			○			○	○			○		○				〃
386	1			○		○	○	○			○		○				〃
162	1			○			○	○			○		○				〃
7,167	47	3	-	12	-	4	8	8	-	3	9	-	15	-	-	保健所等 登録検査機関 その他	- 15 -
636	19			○			○	○			○					○	登録検査機関
4,320	11			○		○	○	○								○	〃
1,025	22	○			○	○										○	〃
5,981	52	1	-	2	1	2	2	2	-	-	1	-	-	-	3	保健所等 登録検査機関 その他	- 3 -
960	1	○				○										○	登録検査機関
69	7	○				○	○	○								○	保健所等
548	2		○													○	登録検査機関
437	4			○		○										○	〃
300	12	○				○					○					○	〃

番号	所在市町村	専用水道名称	確認年月日	自己水源		左記以外	
				確認人口	現在人口	確認人口	現在人口
137	豊田市	学校法人梅村学園 中京大学豊田学舎	H14.4.1	4,300	4,800		
138		トヨタ自動車(株) トヨタスポーツセンター	H14.4.1			1,000	—
139		トヨタ自動車(株) 堤工場	H14.4.1			5,680	—
140		” 上郷工場	H14.4.1			3,450	—
141		豊田市駅東開発(株) キャサビル	H17.11.28			22,690	—
142		社会福祉法人福寿園 特別養護老人ホーム ひまわりの街	H19.1.16			200	80
143		社会福祉法人福寿園 特別養護老人ホーム みなみ福寿園	H20.8.26			408	150
144		豊田市駅前通り南開発(株) コモ・スクエア・ウエスト館	H23.3.25			3,470	—
145		社会福祉法人 豊田みのり福祉会	H24.3.19			212	212
146		独立行政法人国立高等専門学校機構 豊田工業高等専門学校 学生寮	H25.2.7			695	632
147		愛知県厚生農業協同組合連合会 豊田厚生病院	H26.8.29			—	—
148		愛知県厚生農業協同組合連合会 足助病院	H27.7.22			95	290
149		社会福祉法人如水会 豊田若竹病院	H30.2.26			—	620
150		愛知少年院	S38.3.31	460	105		
小計		施設数 19		10,928	4,905	39,355	2,086
151	一宮市	社会医療法人杏嶺会 上林記念病院	H26.3.28	331	430		
152		社会医療法人大雄会 シンパシ-I	H3.7.25	141	64		
153		” 総合大雄会病院	H26.12.10	267	155		
154		医療法人有俊会 いまむら病院	H28.11.4			100	240
155		医療法人泰玄会 泰玄会病院	H26.12.9	84	110		
156		社会医療法人杏嶺会 いまいせ心療センター	H22.3.23			203	105
157		医療法人山下病院	H22.9.17			102	4
158		医療法人いつき会 いつきの里	H25.8.22			94	263
159		ユニ-(株) テラスウォーカー宮	H27.10.15			—	—
160		介護老人保健施設みなみ	H26.10.23			93	192
161		ユニ-(株) アピタ木曾川店	H27.12.14			—	—
162		社会医療法人大雄会 大雄会第一病院	H28.2.8	6	49		
163		医療法人来光会 尾洲病院新病棟	H29.8.16			3	11
小計		施設数 13		829	808	595	815
164	稲沢市	独立行政法人都市再生機構 国分団地	S51.6.19			1,936	1,820
165		社会福祉法人亀泉会 寿敬園	H17.7.15			196	187
166		医療法人回精会 北津島病院	H18.9.14			512	512
167		ユニ-(株) アピタ稲沢店	H26.9.8			9,794	—
168		医療法人回精会稲沢老人保健施設第2 憩の泉	H24.12.12			259	130

施設能力 (m3/日)	職員 の数	原水の種別			浄水施設の種別								施設の専兼			水質検査実施機関	
		自己	受水	併用	緩速	急速	除鉄	除マ	簡易	消毒	膜	その他	専用	原兼	浄兼		
960	8	○				○										○	登録検査機関
300	3		○													○	その他
550	3		○													○	〃
560	3		○													○	〃
200	6			○		○					○					○	登録検査機関
57	1			○			○	○			○		○				〃
72	1			○							○		○				〃
120	5			○		○	○	○			○					○	〃
80	3			○			○	○			○		○				〃
80	1			○			○	○			○		○				〃
330	2			○		○					○					○	〃
115	4			○			○	○			○					○	〃
80	6			○			○	○			○		○				〃
612	1	○				○	○	○					○				〃
6,430	73	5	4	10	-	9	8	8	-	-	10	-	6	-	13		保健所等 登録検査機関 その他
312	1	○					○	○								○	登録検査機関
53	3	○								○			○				〃
197	7	○					○	○								○	〃
214	1			○						○						○	〃
259	2	○					○	○								○	〃
190	2			○			○	○			○					○	〃
98	1			○							○					○	〃
78	5			○			○	○			○					○	〃
407	2			○			○	○			○					○	〃
82	1			○			○	○			○					○	〃
122	3			○							○					○	〃
51	7	○					○	○								○	〃
106	1			○						○						○	〃
2,169	36	5	-	8	-	-	8	8	-	3	6	-	1	-	12		保健所等 登録検査機関 その他
484	2		○										○				登録検査機関
65	1			○		○										○	〃
162	4			○		○										○	〃
803	5			○			○	○			○					○	〃
83	1			○							○					○	〃

番号	所在市町村	専用水道名称	確認年月日	自己水源		左記以外	
				確認人口	現在人口	確認人口	現在人口
169	稲沢市	日本軽金属(株) 名古屋工場	H26.7.7			550	—
170		ユニ-(株) リフワーク稲沢	H26.11.7			31,287	—
小計		施設数 7		—	—	44,534	2,649
171	瀬戸市	公立陶生病院	H23.6.29			3,418	—
172		医療法人宏生会 水野病院	H24.7.2			608	251
小計		施設数 2		—	—	4,026	251
173	尾張旭市	独立行政法人労働者健康福祉機構 旭労災病院	H29.10.31			1,200	41
174		旭精機工業(株) 旭工場	H14.9.30			489	—
175		日立オムロン・ミナルソリューションズ(株) 旭本社	H27.11.2			—	—
176		(株)イ・ヨ・カ堂 イ・ヨ・カ・尾張旭店	H26.4.16			—	—
小計		施設数 4		—	—	1,689	41
177	豊明市	学校法人藤田学園	R1.11.18			8,000	68
178		(福)福田会 特別養護老人ホーム豊明苑 障害者支援施設ゆたか苑	H30.9.20			293	293
小計		施設数 2		—	—	8,293	361
179	日進市	愛知学院 日進学舎	H14.11.28			13,390	7,698
180		ホテルオーツ-	H27.1.29	400	—		
181		ブライムツリ-赤池	H29.10.12			37,302	26,065
小計		施設数 3		400	—	50,692	33,763
182	長久手市	愛知県立芸術大学	H14.9.30			1,109	221
183		愛知県立大学	H18.11.6			2,824	4
184		長久手市福祉の家	H26.7.1			1,280	—
小計		施設数 3		—	—	5,213	225
185	東郷町	押草南全体住宅管理組合	S57.3.2			1,269	1,269
186		都市再生機構 押草団地	S54.4.4			5,658	5,658
小計		施設数 2		—	—	6,927	6,927
187	みよし市	トヨタ自動車(株) 明知工場	H14.10.4			1,666	—
188		〃 三好工場	H14.10.4			1,946	—
189		医療法人寿光会 中央病院	H15.3.11	284	173		
190		〃 三好老人保健施設	H15.3.31	166	99		
191		イオンテール(株)	H20.12.3			16,690	—
192		名古屋刑務所	H18.2.10			2,500	1,700
小計		施設数 6		450	272	22,802	1,700

施設能力 (m3/日)	職員 の数	原水の種別			浄水施設の種別								施設の専兼			水質検査実施機関	
		自己	受水	併用	緩速	急速	除鉄	除マ	簡易	消毒	膜	その他	専用	原兼	浄兼		
120	3			○		○	○	○			○				○	登録検査機関	
298	1			○				○							○	〃	
2,015	17	-	1	6	-	3	2	3	-	-	3	-	1	-	6	保健所等 登録検査機関 その他	— 7 —
490	1			○							○		○			登録検査機関	
167	1			○			○	○					○			〃	
657	2	-	-	2	-	-	1	1	-	-	1	-	2	-	-	保健所等 登録検査機関 その他	— 2 —
231	5			○			○	○					○		○	登録検査機関	
588	2			○									○		○	〃	
200	2			○			○						○			〃	
111	1			○							○		○			〃	
1,130	10	-	-	4	-	-	2	1	-	-	1	3	2	-	2	保健所等 登録検査機関 その他	— 4 —
2,086	2			○		○							○			登録検査機関	
82	1			○			○	○			○				○	〃	
2,168	3	-	-	2	-	1	1	1	-	-	1	-	1	-	1	保健所等 登録検査機関 その他	— 2 —
452	1		○										○			登録検査機関	
100	1	○				○							○			〃	
290	1			○		○	○	○			○		○			〃	
842	3	1	1	1	-	2	1	1	-	-	1	-	3	-	-	保健所等 登録検査機関 その他	— 3 —
97			○										○			登録検査機関	
131			○										○			その他	
78				○							○		○			登録検査機関	
306	-	-	2	1	-	-	-	-	-	-	1	-	3	-	-	保健所等 登録検査機関 その他	— 2 1
380	1		○										○			登録検査機関	
1,700	1		○										○			〃	
2,080	2	-	2	-	-	-	-	-	-	-	-	-	2	-	-	保健所等 登録検査機関 その他	— 2 —
862	20			○						○			○			その他	
359	20		○										○			〃	
33		○				○	○	○					○			登録検査機関	
104		○				○	○	○					○			〃	
739	6			○	○		○	○			○				○	〃	
2,800	1			○		○	○	○					○			〃	
4,897	47	2	1	3	1	3	4	4	-	1	1	-	5	-	1	保健所等 登録検査機関 その他	— 4 2

番号	所在市町村	専用水道名称	確認年月日	自己水源		左記以外	
				確認人口	現在人口	確認人口	現在人口
193	春日井市	愛知県医療療育総合センター	H30.4.5			1,770	2,000
194		中日本高速道路(株)名古屋支店 中央自動車道 内津峠PA	H14.9.30			2,500	2,502
195		学校法人中部大学 中部大学	H15.1.29			9,000	9,934
196		愛知電機(株)	S57.8.19	1,213	1,100		
197		王子製紙(株) 春日井工場社宅	H3.8.8			1,510	1,500
198		都市再生機構中部支社 高座台受水槽	H12.4.1			1,536	1,536
199		春日井リハビリテーション病院	H19.3.29			696	700
200		陸上自衛隊春日井駐屯地	H15.9.12			—	—
201		航空自衛隊高蔵寺分屯基地	H19.3.1			—	—
小計		施設数 9		1,213	1,100	17,012	18,172
202	小牧市	航空自衛隊小牧基地	S52.7.29			—	—
小計		施設数 1		—	—	—	—
203	犬山市	東洋紡(株) 犬山工場	H13.3.30	226	38		
204		村田機械(株) 犬山事業所	H17.9.29	292	146		
小計		施設数 2		518	184	—	—
205	江南市	ユニ(株) アビタ江南西店	R1.6.28			10,200	—
206		独立行政法人都市再生機構中部支社 江南団地	S43.11.7	17,600	5,228		
小計		施設数 2		17,600	5,228	10,200	—
207	扶桑町	イオンテール(株) イオンモール扶桑	H28.6.6			22,300	—
小計		施設数 1		—	—	22,300	—
208	清須市	三菱重工業(株) 冷熱事業本部 枇杷島工場	H14.10.7	—	—		
209		豊和工業(株) 本社工場	H19.11.15	—	—		
210		麒麟麦酒(株) 名古屋工場	H14.9.27			—	—
211		(株)ヨシヅヤ清洲店	H19.4.12			—	—
212		ペカサス春日	H27.3.16			230	230
213		名工建設(株) 枇杷島社屋	H22.1.1			—	—
小計		施設数 6		—	—	230	230
214	北名古屋市	医療法人済衆館 済衆館病院本館	H21.3.31			718	—
215		〃 済衆館病院西・東館	H27.10.1			594	—
小計		施設数 2		—	—	1,312	—
216	豊山町	三菱重工業(株) 名古屋航空宇宙システム製作所 小牧南工場	H26.7.14	—	—		
小計		施設数 1		—	—	—	—



施設能力 (m3/日)	職員 の数	原水の種別			浄水施設の種別								施設の専兼			水質検査実施機関	
		自己	受水	併用	緩速	急速	除鉄	除マ	簡易	消毒	膜	その他	専用	原兼	浄兼		
604	1		○										○			登録検査機関	
350	2		○										○			"	
470	3			○		○							○			"	
1,500	12	○				○	○	○							○	"	
556	2		○												○	"	
460	2		○										○			"	
106	1			○		○		○			○		○			"	
	1		○												○	"	
	5		○										○			"	
4,046	29	1	6	2	-	3	1	2	-	-	1	-	6	-	3	保健所等 登録検査機関 その他	- 9 -
	12			○						○					○	登録検査機関	
-	12	-	-	1	-	-	-	-	-	1	-	-	-	-	1	保健所等 登録検査機関 その他	- 1 -
68	17	○			○	○					○				○	登録検査機関	
577	2	○								○					○	"	
645	19	2	-	-	1	1	-	-	-	1	1	-	-	-	2	保健所等 登録検査機関 その他	- 2 -
230	4			○		○	○	○			○				○	登録検査機関	
4,224	2	○								○			○			"	
4,454	6	1	-	1	-	1	1	1	-	1	1	-	1	-	1	保健所等 登録検査機関 その他	- 2 -
176				○							○				○	登録検査機関	
176	-	-	-	1	-	-	-	-	-	-	1	-	-	-	1	保健所等 登録検査機関 その他	- 1 -
3,600	6	○						○							○	保健所等	
2,880	3	○				○									○	登録検査機関	
10,000	1		○							○					○	"	
173	1			○							○				○	"	
114	1			○							○				○	"	
115	1		○							○					○	"	
16,882	13	2	2	2	-	1	-	1	-	2	2	-	-	2	4	保健所等 登録検査機関 その他	1 5 -
84	1			○		○									○	登録検査機関	
120	1			○		○									○	"	
204	2	-	-	2	-	2	-	-	-	-	-	-	2	-	-	保健所等 登録検査機関 その他	- 2 -
1,035	19	○								○					○	登録検査機関	
1,035	19	1	-	-	-	-	-	-	-	1	-	-	1	-	-	保健所等 登録検査機関 その他	- 1 -

番号	所在市町村	専用水道名称	確認年月日	自己水源		左記以外	
				確認人口	現在人口	確認人口	現在人口
217	津島市	(株)義津屋 ヨシツヤ津島本店	H25.1.15			16,417	—
	小計	施設数 1		—	—	16,417	—
218	あま市	(株)ライフサポート・タカラ 七宝病院	H27.8.3			640	304
	小計	施設数 1		—	—	640	304
219	弥富市	愛知県厚生農業協同組合連合会 海南病院	H28.6.9			2,789	—
	小計	施設数 1		—	—	2,789	—
220	半田市	市立半田病院	H25.11.20			2,521	—
221		医療法人一草会 一ノ草病院	H2.10.23	500	27		
	小計	施設数 2		500	27	2,521	—
222	東浦町	医療法人寿康会 大府病院	H11.1.8			215	260
	小計	施設数 1		—	—	215	260
223	阿久比町	ユニ(株) アヒタ阿久比店	H24.1.30			9,450	—
	小計	施設数 1		—	—	9,450	—
224	武豊町	ファイザー・ファーマ(株) 名古屋工場	H24.12.20			850	—
	小計	施設数 1		—	—	850	—
225	美浜町	愛知県厚生農業協同組合連合会 知多厚生病院	H23.3.1	1,340	—		
	小計	施設数 1		1,340	—	—	—
226	東海市	洞ヶ山住宅	S62.3.31			530	500
227		県営清水住宅	S60.7.8			2,400	401
228		日本製鉄(株) 名古屋製鐵所	H14.9.30	7,200	—		
229		大同特殊鋼(株) 知多工場	H18.8.16	1,500	—		
230		トヨタ自動車(株) 名港センター	H22.4.16	1,489	—		
231		西知多医療厚生組合	H31.2.26			2,218	—
232		愛知製鋼(株) 東西地区	H31.2.13	1,378	—		
233		愛知製鋼(株) 鍛造地区	H31.2.13	1,073	—		
	小計	施設数 8		12,640	—	5,148	901
234	大府市	(株)げんきの郷 JAあぐりタウンげんきの郷	H26.11.18			9,115	—
235		国立研究開発法人 国立長寿医療研究センター	H27.1.15	300	—		
236		医療法人利靖会 ウィラ北崎	H28.12.15			604	—
	小計	施設数 3		300	—	9,719	—

施設能力 (m3/日)	職員 の数	原水の種別			浄水施設の種別								施設の専兼			水質検査実施機関			
		自己	受水	併用	緩速	急速	除鉄	除マ	簡易	消毒	膜	その他	専用	原兼	浄兼				
311	1			○								○		○				登録検査機関	
311	1	-	-	1	-	-	-	-	-	-	-	1	-	1	-	-		保健所等 登録検査機関 その他	- 1 -
168				○								○		○				登録検査機関	
168	-	-	-	1	-	-	-	-	-	-	-	1	-	1	-	-		保健所等 登録検査機関 その他	- 1 -
448	1			○								○				○		登録検査機関	
448	1	-	-	1	-	-	-	-	-	-	-	1	-	-	-	1		保健所等 登録検査機関 その他	- 1 -
390	10			○		○		○				○				○		登録検査機関	
200	1	○								○						○		〃	
590	11	1	-	1	-	1	-	1	-	1	1	-	-	-	-	2		保健所等 登録検査機関 その他	- 2 -
77	1			○		○										○		登録検査機関	
77	1	-	-	1	-	1	-	-	-	-	-	-	-	-	-	1		保健所等 登録検査機関 その他	- 1 -
136	5			○								○				○		登録検査機関	
136	5	-	-	1	-	-	-	-	-	-	-	1	-	-	-	1		保健所等 登録検査機関 その他	- 1 -
400				○												○			
400	-	-	-	1	-	-	-	-	-	-	-	-	-	-	-	1		保健所等 登録検査機関 その他	- - -
250	4	○					○							○				登録検査機関	
250	4	1	-	-	-	-	1	-	-	-	-	-	-	1	-	-		保健所等 登録検査機関 その他	- 1 -
199	4		○											○				登録検査機関	
620	2		○											○				〃	
28,800		○				○										○		〃	
2,880	25	○										○				○		〃	
240	3	○				○								○				その他	
172	1			○		○						○		○				登録検査機関	
963	5	○				○										○		〃	
410	3	○				○										○		〃	
34,284	43	5	2	1	-	5	-	-	-	-	-	2	-	4	-	4		保健所等 登録検査機関 その他	- 7 1
370	1			○			○	○				○				○		登録検査機関	
170	1	○				○										○		〃	
67	1			○		○	○	○						○				〃	
607	3	1	-	2	-	2	2	2	-	-	-	1	-	1	-	2		保健所等 登録検査機関 その他	- 3 -

番号	所在市町村	専用水道名称	確認年月日	自己水源		左記以外	
				確認人口	現在人口	確認人口	現在人口
237	知多市	(株)IH I	H14.9.26			700	150
	小計	施設数 1		—	—	700	150
238	常滑市	中部国際空港(株)	H20.9.30			—	—
239		常滑市民病院	R2.1.6			—	—
	小計	施設数 2		—	—	—	—
240	刈谷市	愛知教育大学	H23.8.9			4,735	698
241		(株)テンソ-	H26.4.24			1,000	—
242		刈谷豊田総合病院	H29.9.21			3,851	—
	小計	施設数 3		—	—	9,586	698
243	碧南市	日鉄ステンレス(株)衣浦製造所	H14.10.9	325	—		
	小計	施設数 1		325	—	—	—
244	安城市	愛知県厚生農業協同組合連合会 安城更生病院	H25.3.18			4,200	—
245		社会医療法人財団新和会 八千代病院	H26.2.17			1,681	—
246		(株)テンソ-高棚製作所	H27.5.21			2,700	—
247		(株)トヨカ堂 トヨカト-安城店	H28.5.24			6,300	—
	小計	施設数 4		—	—	14,881	—
248	西尾市	(株)テンソ-	S54.4.20			1,754	902
249		西尾市民病院	H19.12.25			2,098	1,000
250		アイシン精機(株) 西尾ダイカスト工場	H29.4.20	3,031	3,309		
251		(特非)フロンティア西尾 愛知こどもの国	S49.10.1			2,500	27
	小計	施設数 4		3,031	3,309	6,352	1,929
252	豊川市	宗教法人世界心道教	H26.7.4	94	94		
253		豊川市民病院	H29.8.16			2,755	2,755
254		陸上自衛隊豊川駐屯地	S51.4.1			—	—
	小計	施設数 3		94	94	2,755	2,755
255	田原市	ホテルマネジメントインターナショナル(株) 伊良湖シーパーク&スパ	H14.10.17			459	—
	小計	施設数 1		—	—	459	—
256	新城市	新城市民病院	H26.3.28			820	301
	小計	施設数 1		—	—	820	301
	合計	施設数 256		63,772	17,798	639,695	99,373

施設能力 (m3/日)	職員 の数	原水の種別			浄水施設の種別								施設の専兼			水質検査実施機関		
		自己	受水	併用	緩速	急速	除鉄	除マ	簡易	消毒	膜	その他	専用	原兼	浄兼			
290	4		○											○			登録検査機関	
290	4	-	1	-	-	-	-	-	-	-	-	-	-	1	-	-	保健所等 登録検査機関 その他	- 1 -
7,380			○							○				○			登録検査機関	
260				○			○	○			○			○			〃	
7,640	-	-	1	1	-	-	1	1	-	1	1	-	2	-	-		保健所等 登録検査機関 その他	- 2 -
770	7			○		○	○	○			○			○			登録検査機関	
430	15			○				○			○					○	〃	
626	17			○		○	○	○			○	○				○	〃	
1,826	39	-	-	3	-	2	2	3	-	-	3	1	1	-	2		保健所等 登録検査機関 その他	- 3 -
1,200	4	○				○								○			登録検査機関	
1,200	4	1	-	-	-	1	-	-	-	-	-	-	1	-	-		保健所等 登録検査機関 その他	- 1 -
514	1			○			○	○			○			○			登録検査機関	
311	1			○			○	○			○			○			〃	
366	1			○				○			○					○	〃	
167	1			○			○	○			○			○			〃	
1,358	4	-	-	4	-	-	3	4	-	-	4	-	3	-	1		保健所等 登録検査機関 その他	- 4 -
1,126	27		○							○						○	登録検査機関	
504	2			○							○					○	〃	
1,100	13	○						○								○	〃	
82	1		○							○				○			〃	
2,812	43	1	2	1	-	-	-	1	-	2	1	-	1	-	3		保健所等 登録検査機関 その他	- 4 -
720	2	○				○	○							○			登録検査機関	
150	3			○		○	○	○			○			○			〃	
	1		○													○	〃	
870	6	1	1	1	-	2	2	1	-	-	1	-	2	-	1		保健所等 登録検査機関 その他	- 3 -
538	1			○						○				○			登録検査機関	
538	1	-	-	1	-	-	-	-	-	1	-	-	-	1	-		保健所等 登録検査機関 その他	- 1 -
155	5			○							○			○			登録検査機関	
155	5	-	-	1	-	-	-	-	-	-	1	-	1	-	-		保健所等 登録検査機関 その他	- 1 -
155,666	747	55	37	164	3	89	122	125	-	18	134	42	160	3	93		保健所等 登録検査機関 その他	2 241 7

令和元年度  
愛知県の水道  
(水道年報)

令和3年3月発行

愛知県保健医療局生活衛生部生活衛生課  
名古屋市中区三の丸三丁目1番2号

電話 052-961-2111 (代表)  
052-954-6301 (ダイヤルイン)