

(注) コンセント位置はテレビユニット位置により点線で示す如く対称とする。
 (総線は1戸連2階、4階)

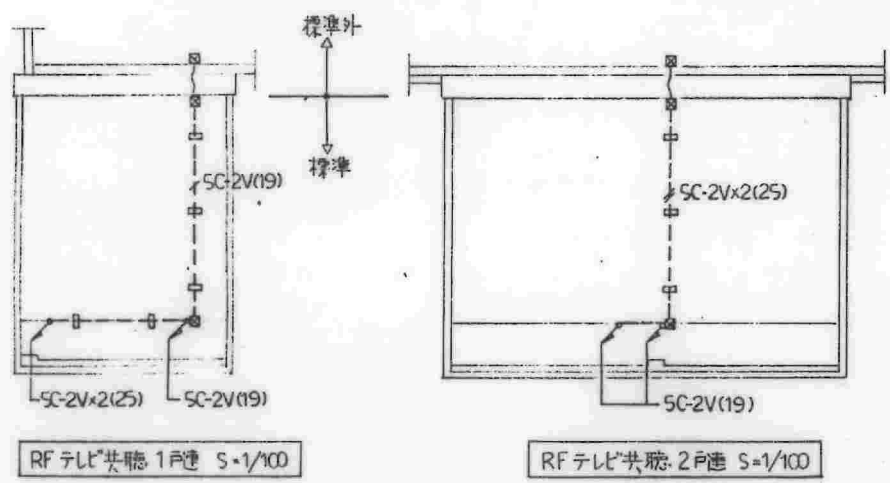

(注記) ケース内は既設品使用

株式会社 岡本建築事務所	名称	東高森台住宅住戸改善工事(第2工区)
	図面名称	引掛シーリング設備平面詳細図
	図面番号	E-6
設計	設計者	愛知県建設部住宅建設課

2-5810

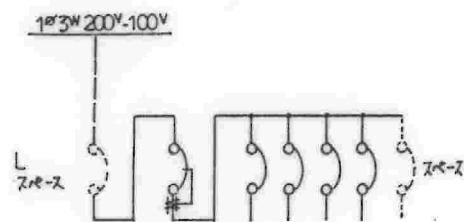

MS ELB 3P 30A x1
BS SB 2P2E 20A x1
BS SB 2P1E 20A x3

新設 各戸分電盤 取替

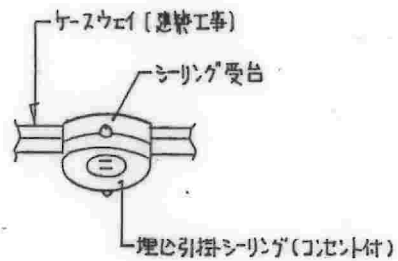

リング取付要図

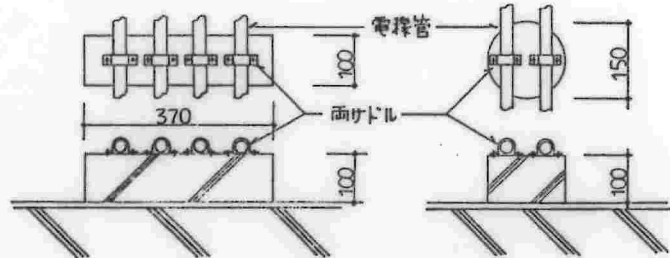

配管支持架台 (コンクリート製) 詳細図 1:10

テレビ放送配管専用

3本用 = 300W x 100D x 100H
5本用 = 460W x 100D x 100H

追記事項

- ※1 アルボックス、配管支持架台は現地対応により移動 (数量は壁子337標準に含み413)
- 前室及び既設部分を記入して下さい。

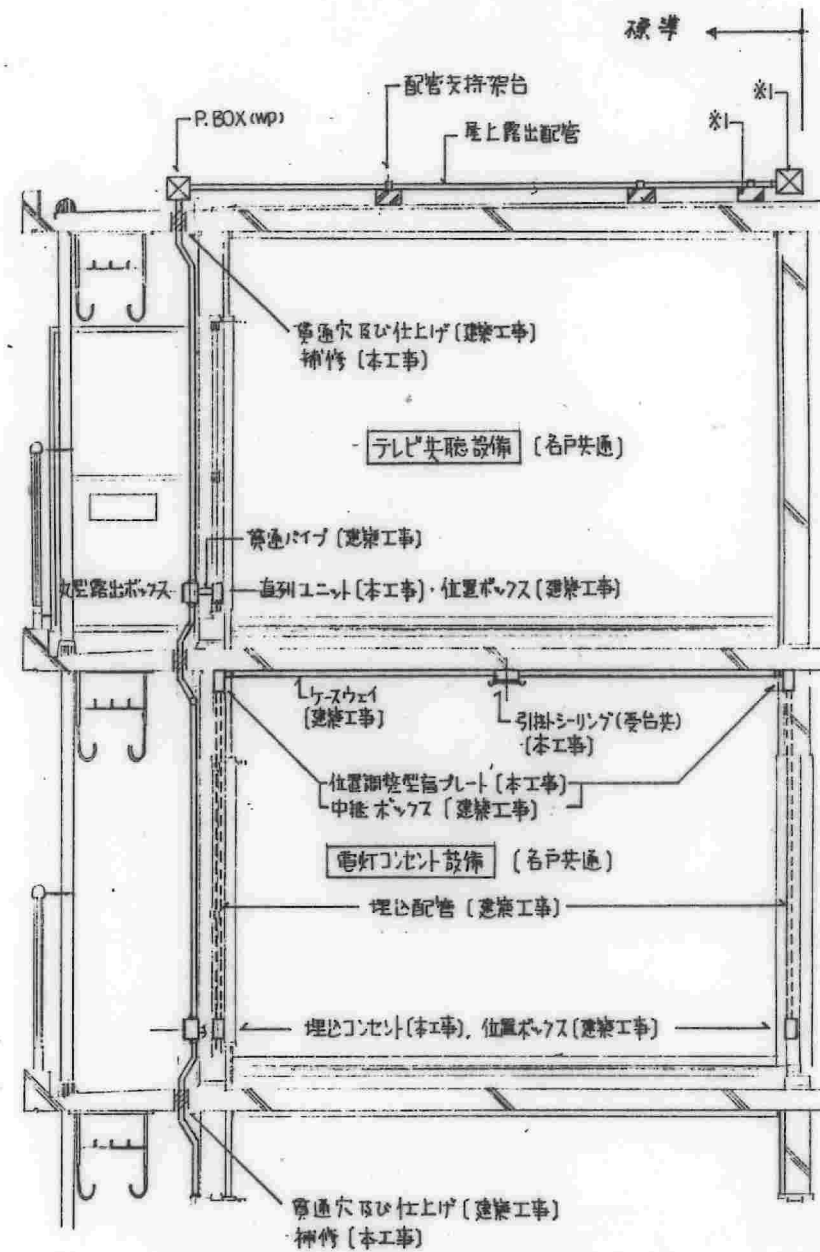

断面詳細図 1:30

株式会社 岡本建築事務所		名称	東高森台住宅住戸改善工事(第2工区)	
図面名称	分電盤結線図・断面詳細図	冊数	1 / 30	
図面番号	E - 7	製図	2・6	
設計	愛知県建築部住宅建設課			

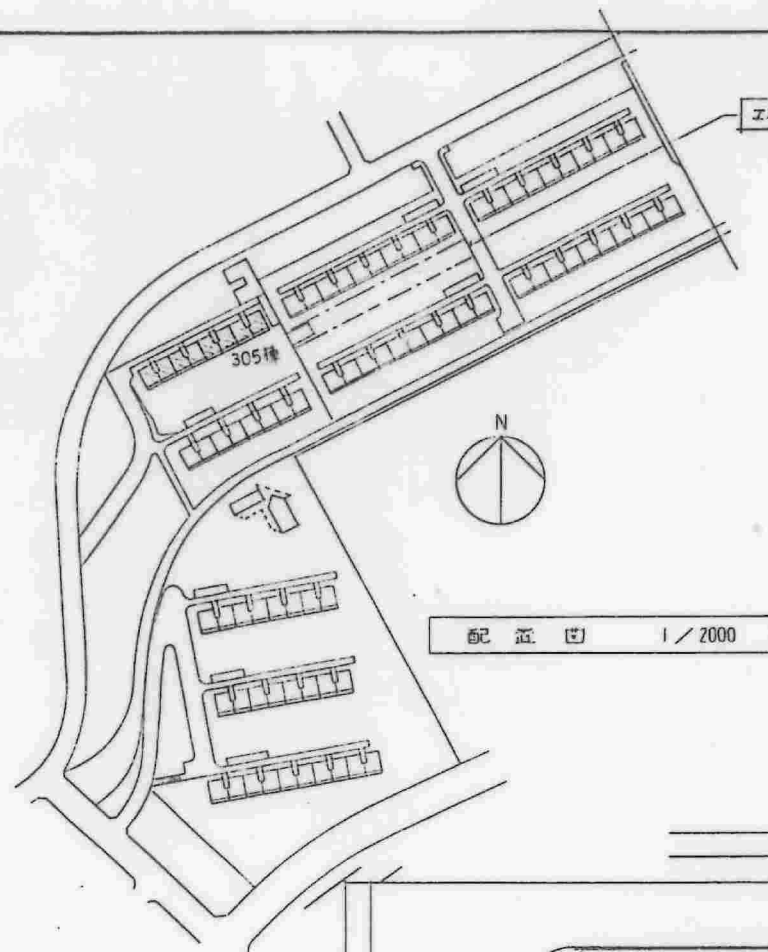

- 尺.寸
- PC 敷設不特定通行路 砕石φ22 砂φ60
 - 既設建物モヤウ
 - 仮囲い(=透気壁 H-1800) 工場用車両出入口 簡易庫 w-6000 H-1800 高さ 252m
 - 現況=地盤面モヤウ

配置図 1/2000

附近見取図

100-65-100-65-100 雨水管 100^φ 埋設車 溝壁口和甲
 (既設のコンクリート排水管・溝壁)
 既設溝壁部利用可能

埋設配管 既設排水管 (100φ-1) の延長工事の必要

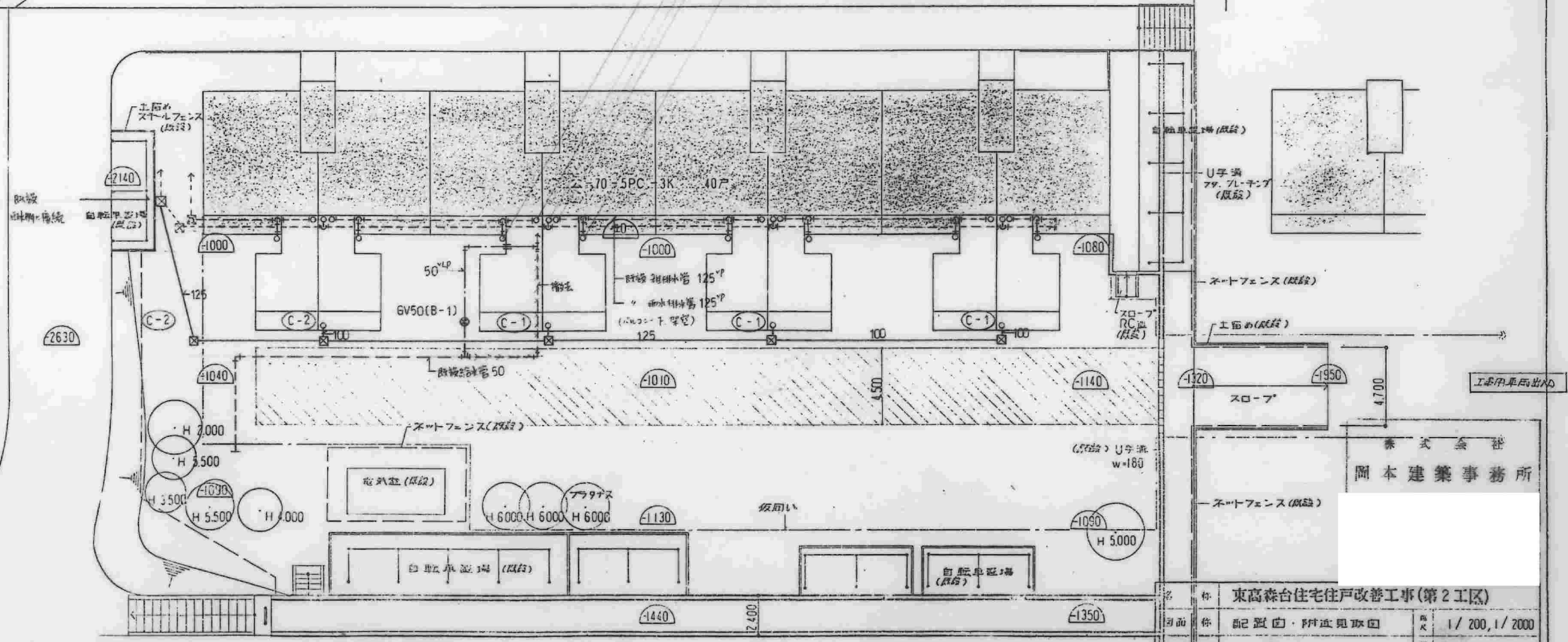

株式会社
岡本建築事務所

名称	東高森台住宅住戸改善工事(第2工区)		
図面	配置図・附近見取図	縮尺	1/200, 1/2000
図面	号 P-3	枚数	2・8
設計	愛知県建築部住宅建設課		



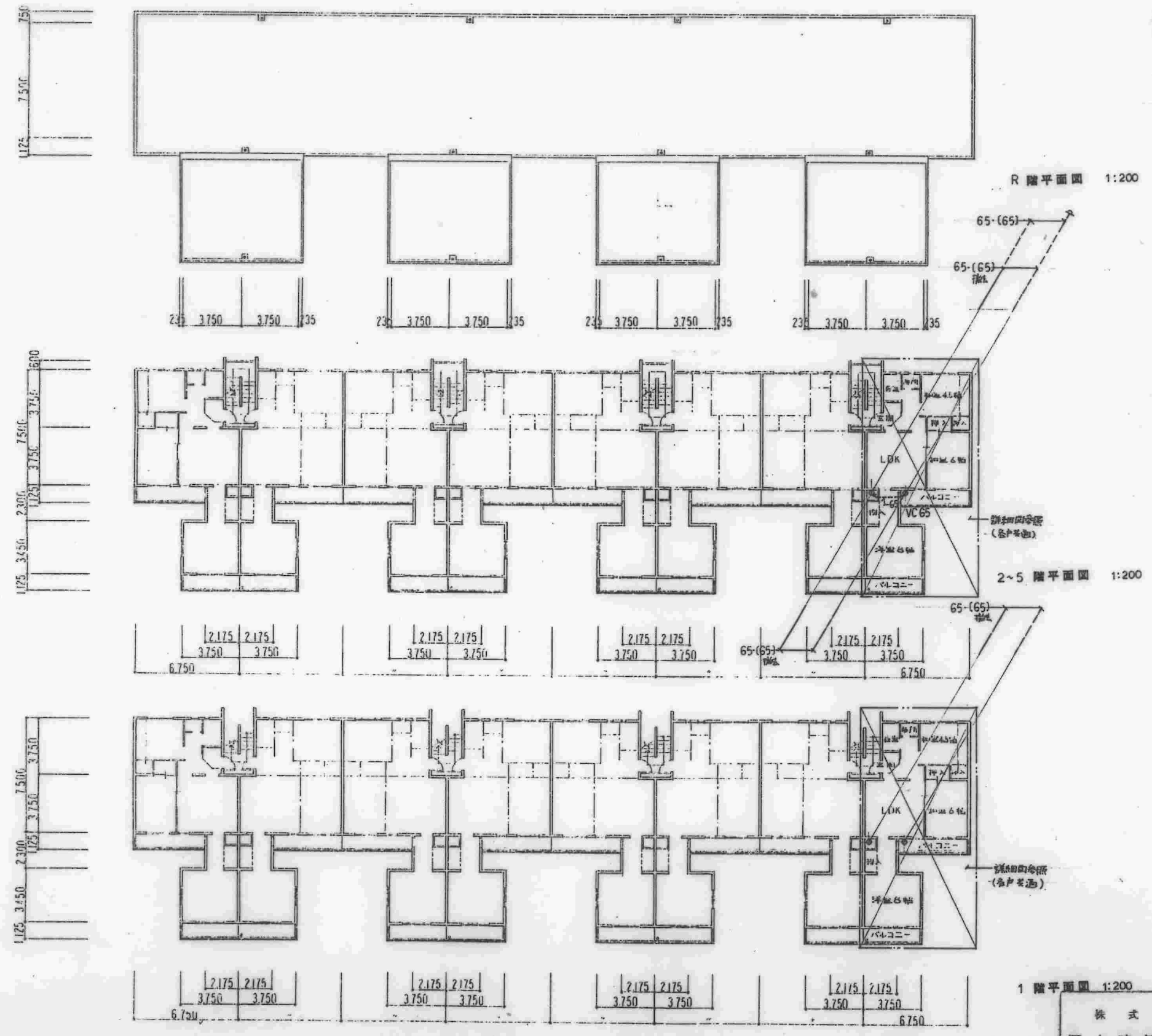

ガス工事仕様書
 - 階高の設置したガス配管場所のガス配管の物量数量は下記のとおり
 ● 302 種 — 35 戸 (106・108・203・307・408 除く針)
 ● 305 種 — 34 戸 (104・107・207・408・505・507 除く針)

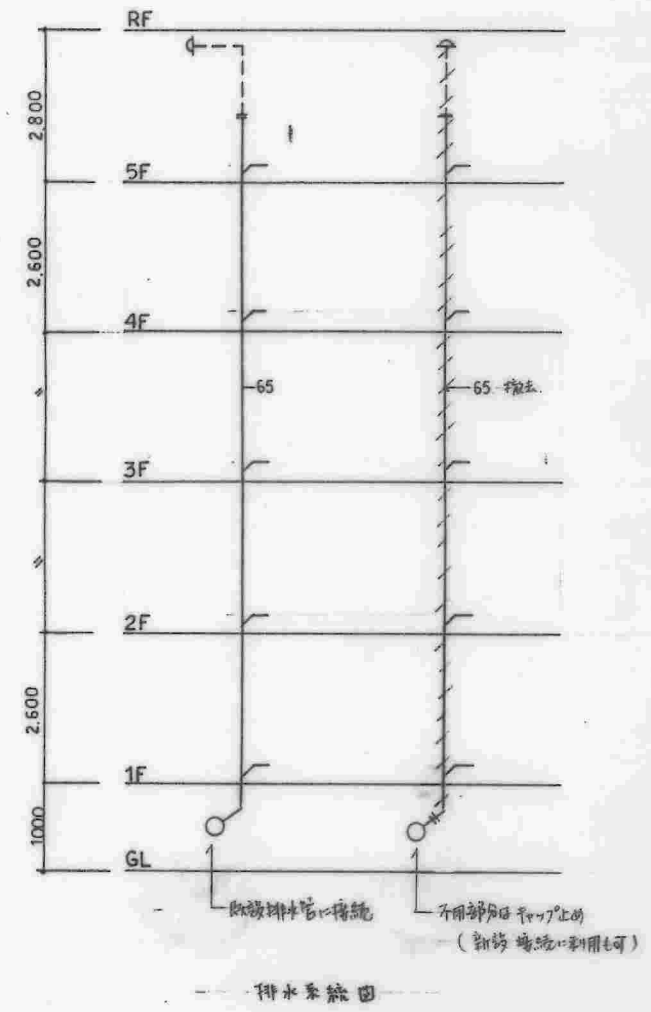

1階平面図 1:200

株式会社
 岡本建築事務所

名称	東高森台住宅住戸改善工事(第2工区)	
図面名称	各階平面図、系統図	縮尺 1:200
図面番号	P-4	頁数 2・8
設計	[Redacted]	
設計	愛知県建築部住宅建設課	

2-5815



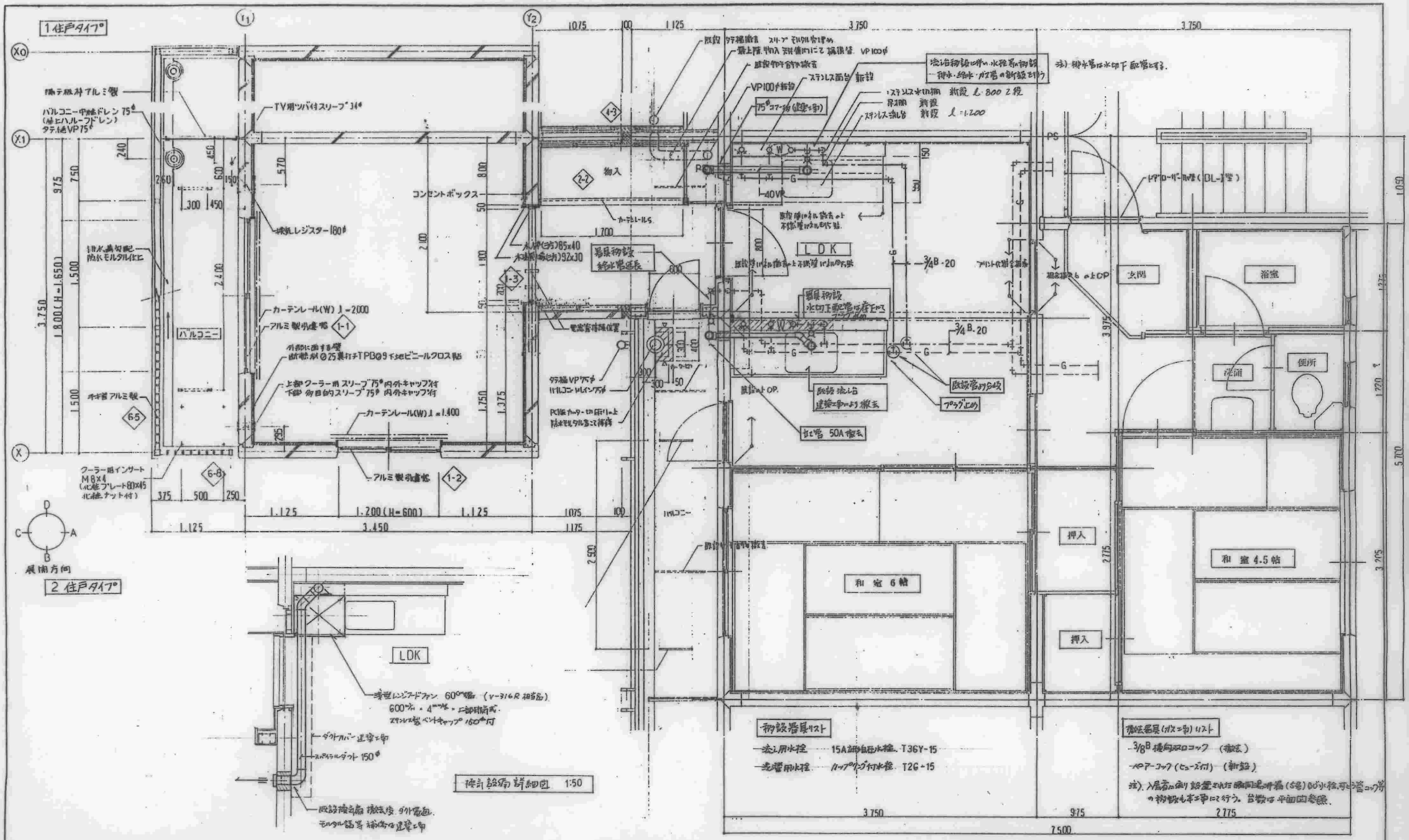

- 追記事項
- 1 前壁及び既設部分を記入して下さい。
 - 2 標準図のディテール番号を記入して下さい。
 - 3 前壁部PC板ハネ出し法はY2通りより400、500、600、700を指定し図面記入して下さい。

記) --- 既設部分を示す。

株式会社 岡本建築事務所		名称	東高森台住宅住戸改善工事(第2工区)	
図面名称	平面詳細図	縮尺	1/30	
図面番号	P-5	頁数	2・8	
設計	愛知県建築部住宅建設課			

2-5816

構造概要

基礎	床	壁	屋根	備考
現場打鉄筋コンクリート造	プレキャストコンクリート版	プレキャストコンクリート版 軽鉄下地 鉄網モルタル③30 *(5階建の場合1階)モルタル④40	プレキャストコンクリート版	壁式プレキャスト鉄筋コンクリート造

外部仕上表

基礎	外壁	屋根	軒	バルコニー	開口部	塗装	袖	備考
コンクリート化粧 型枠打放し	アクリル系リシン吹付	アクリルゴム系塗膜防水材 アクリル樹脂系塗料塗り	(上)表) プレキャストコンクリート 版素地 (見付)アクリル系リシン吹付	床-プレキャストコンクリート版素地 上)表-見付-軒に同じ 麻板-アルミ製 手摺-アルミ製 (BL製品) 物干金物-アルミ製 (自圧型) (避難ハッチ部は単止×板付) クラー用インカーM8×4本付 (化粧プレート付)	アルミサッシ・アルミドア 硝子-上段1-4×0.3% "-下段型0.4% 但し3M.5Mの防火線内 は、網入り0.8% (アルミ下段はアルミ パネル0.3)	木部 SOP (3回塗) 鉄部 SOP (2回塗) 但し鉄部は防錆剤 塗リ下地	堅種 硬質塩化ビニール製 VP75 ^φ 溝口 (鋳鉄製コル タル焼付) ル-フトライン75 ^φ 用 バルコニーライン75 ^φ 用	床下換気孔-塩ビ製200φガラリ付 24/2住戸、24/1住戸 床下換気スリ-フー VP200φ、14/1戸境 前室側 Y2通り 14/1戸 避難ハッチ (経路展開式) 前室部天井裏換気パイプ SOP 床下侵入防止板

内部仕上表

室名	床	塗装	巾木	塗装	腰壁	塗装	天井	塗装	備考
洋間	木質系複合床材⑩12 (303×1818 775)		米7が H-60⑩10	SOP	ビニール702貼り(AA級) 戸境壁以外は断熱材②5貼り+パネル⑨7地		ビニール702貼り(AA級)		クラー用B6多目的スリフ75 ^φ (内外キック付)24所 塩ビ製 クラー用インカーM8×4本(化粧プレートL80×45 化粧付) 換気L529-100 ^φ TV用アクリルボックス、コンセントボックス クラー用ボックス、ステンレスカーテンレール(W)木部 SOP
前室	長尺塩ビシート①18		同上	同上	ビニール702貼り(AA級) (既設壁リシン専用塗膜モルタル下地)		ビニール702貼り(AA級)		木部 SOP
物入	合板⑨		雑巾摺 15×30		合板③ (妻壁は断熱材②5貼り+合板②7)		合板③		可動式棚板(木製パネル④45又は60)2段 ステンレスカーテンレール(S)

註: 本仕上材は()は本表より寸法をよす。

年月日: 62.5.12 外部仕上表開口部 断熱材②5貼り 37.4M → 37.5M 62.5.12 内部仕上表 障子付 障子取付 A級 → AA級 62.8 内部仕上表 物入 断熱材②5貼り → ②5貼り変更	印 (57) (58) (59)	年月日:	印 	(株)中村建築設計事務所 換 図 製 図	住宅住戸改善工事 増築 四面名 外部仕上表・内部仕上表 No. HA-1	標準図 縮尺
修正				昭和 61 年 8 月 作成 愛知県建設部住宅建設課	2-5818	



6-1 天井廻縁詳細図 1/10, 1/2

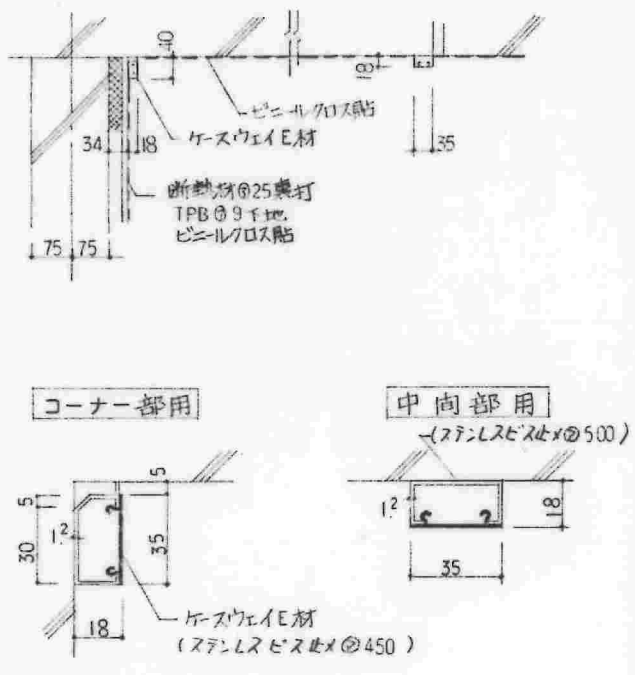

6-2 付属居詳細図 1/3

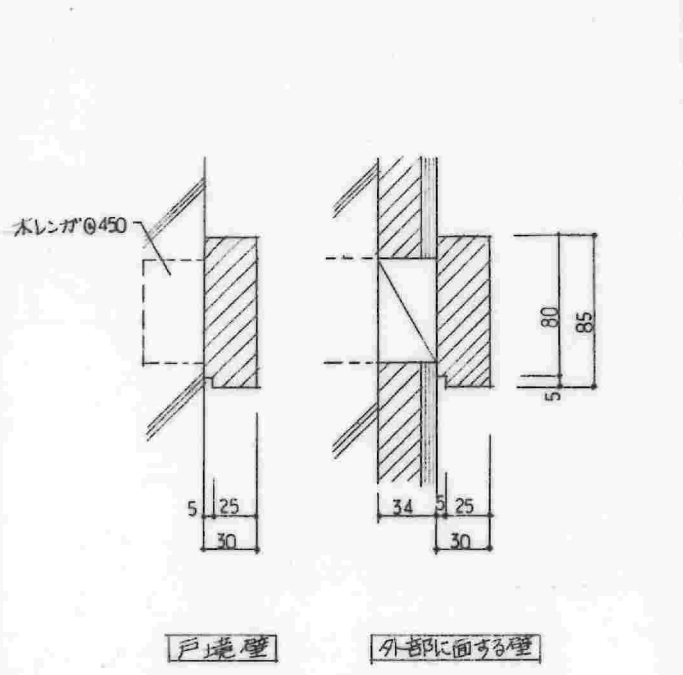

6-5 準BLバルコニー手摺 1/3

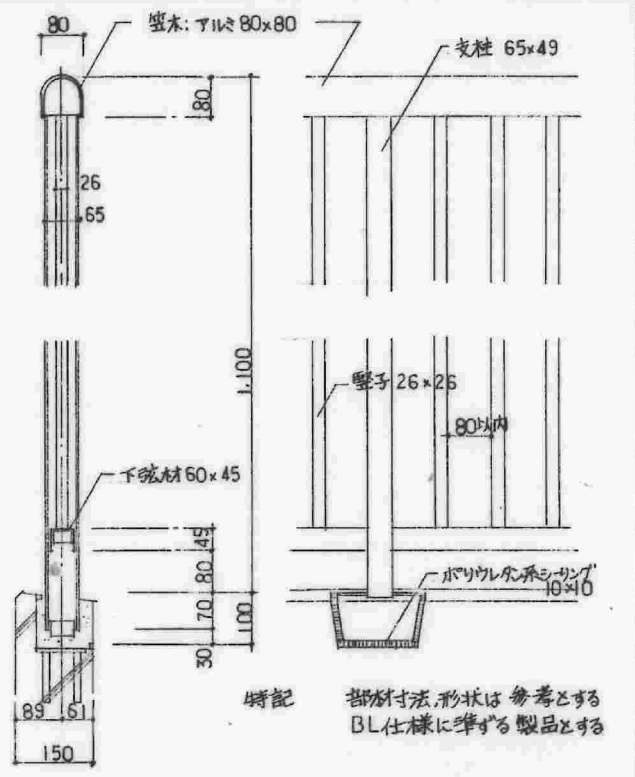

6-6 コーナー部バルコニー手摺用先付金物納付図 1/10

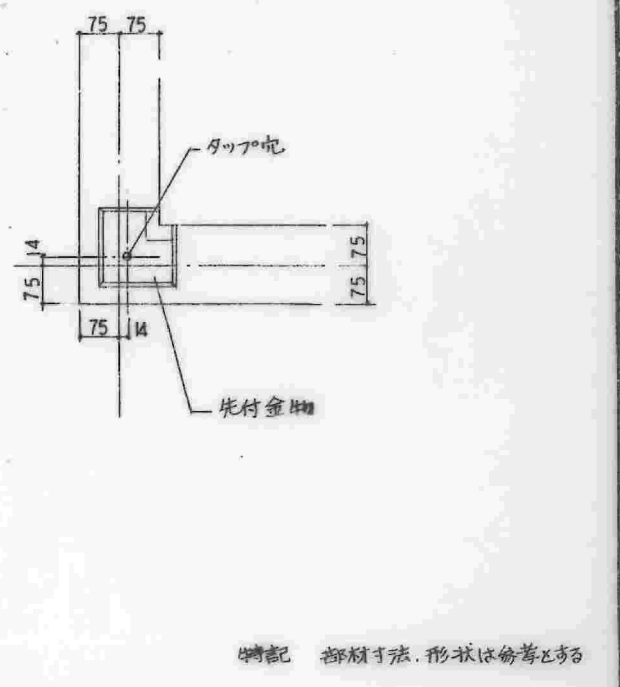

6-3 スリーブ(クーラー用, 多目的)詳細図 1/10

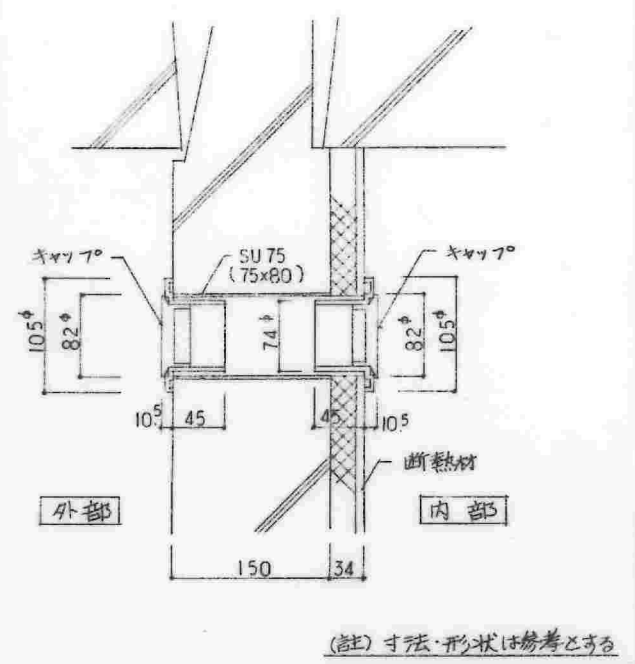

6-4 壁止メ塩ビプレート詳細図 1/10, 1/3

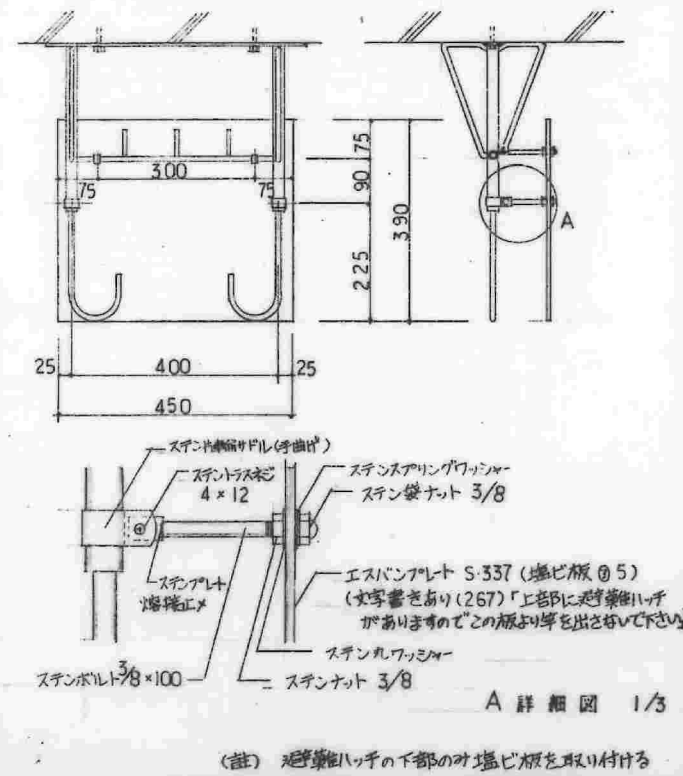

6-7 準BLバルコニー手摺 (目隠しパネルの場合) 1/10

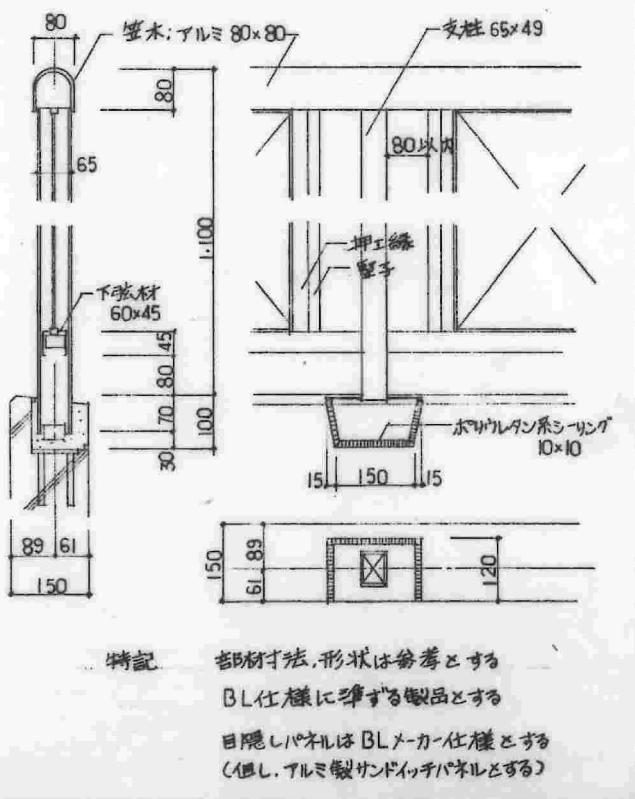

6-8 バルコニー手摺装置(側面) 1/20

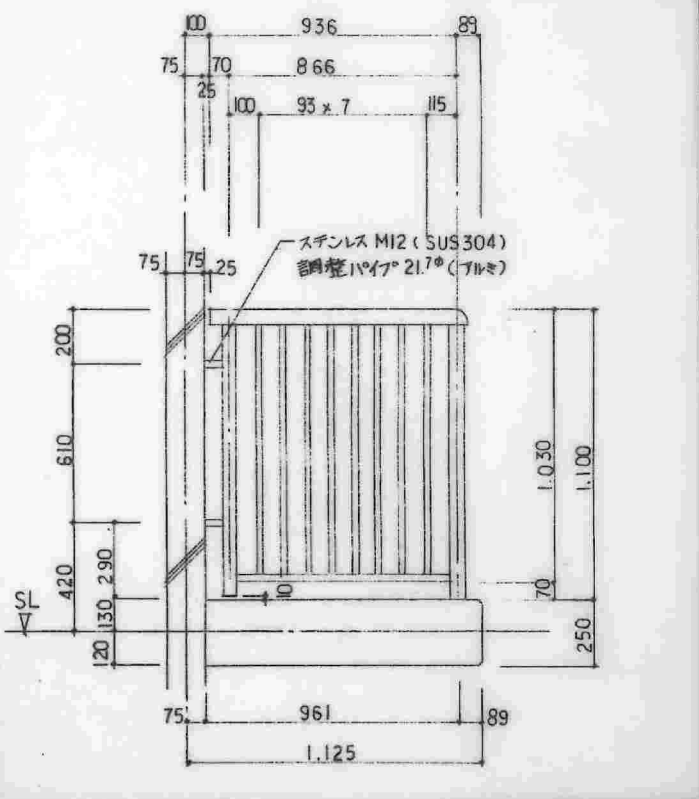

年月日	印
62.7. 6-2 付属居形状変更	
62.8. 6-1 天井廻縁ケ-スウエイ取付ビスピッチ記入	
修正	

年月日	印
修正	

(株)中村建築設計事務所
検 図 製 図

住宅住戸改善工事 増築	標準
図面名 部分詳細図 6	縮尺
昭和 61 年 8 月 作成	No. HA-7
愛知県建築部住宅建設課	



7-1 誘導標識板詳細図 1/10

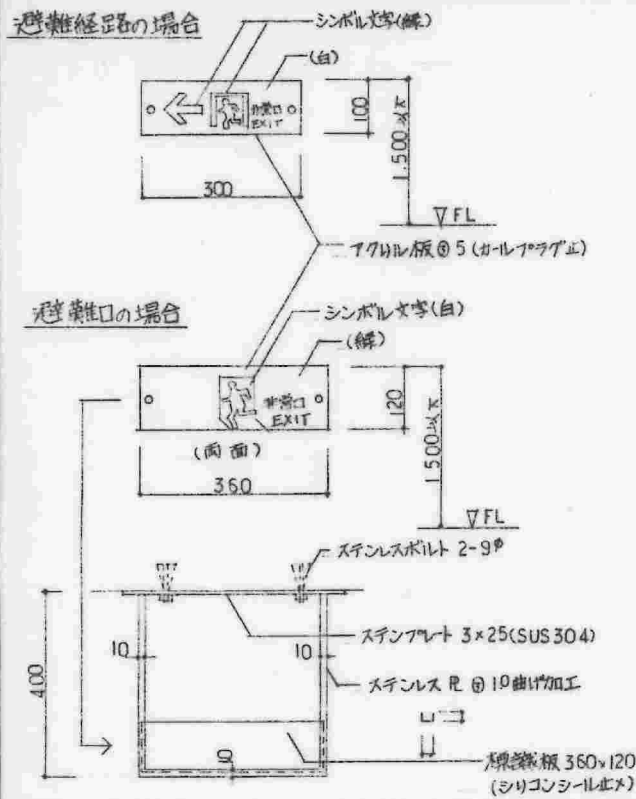

7-2 アルミ隔行板詳細図 1/5, 1/20

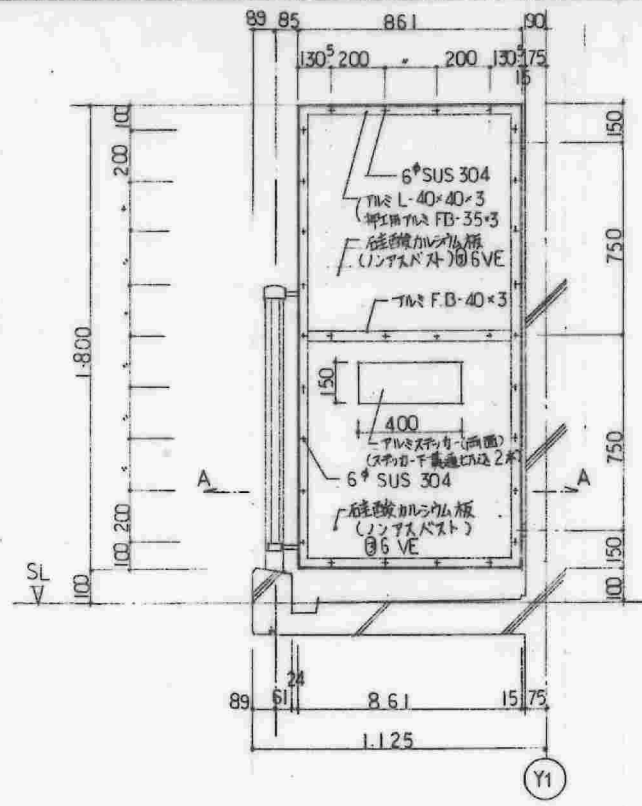

7-3 床下侵入防止板詳細図 1/20, 1/5

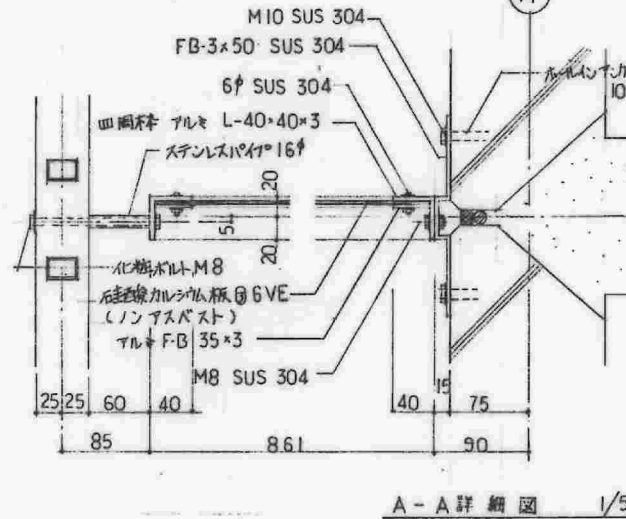
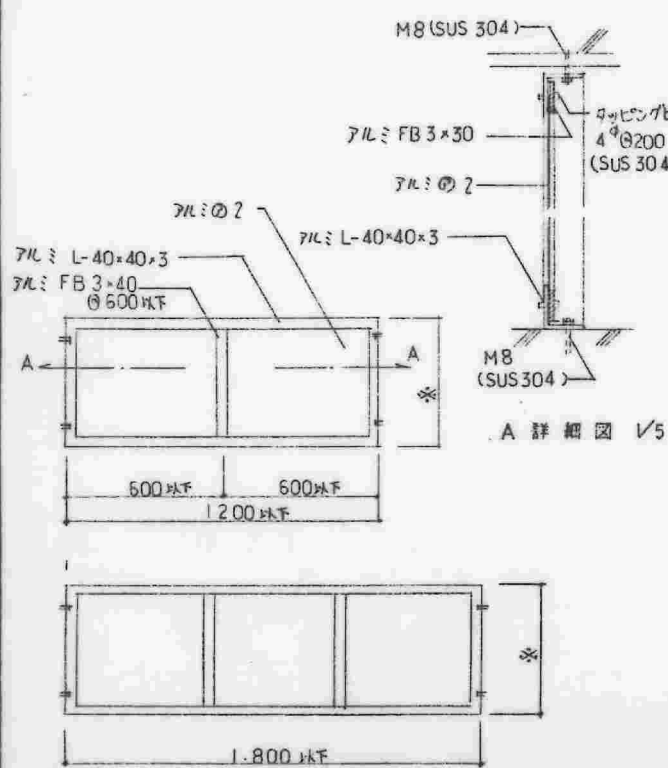

※は現場寸法とする

年月日	印	年月日	印
62.5.12	7-3 床下侵入防止板記入 7-1に②	.	.
62.8.	7-3 床下侵入防止板種 7-1より 7-1に変更	.	.
62.8.	7-2 隔行板 22x22 → 12x22に変更	.	.
修正		修正	

(株)中村建築設計事務所	住宅住戸改善工事 増築	標準図
検 図 製 図	図面名 部分詳細図 7	縮尺
昭和 61 年 8 月 作成		No HA-8
愛知県建設部住宅建設課		

F1 基礎部分平面配筋図

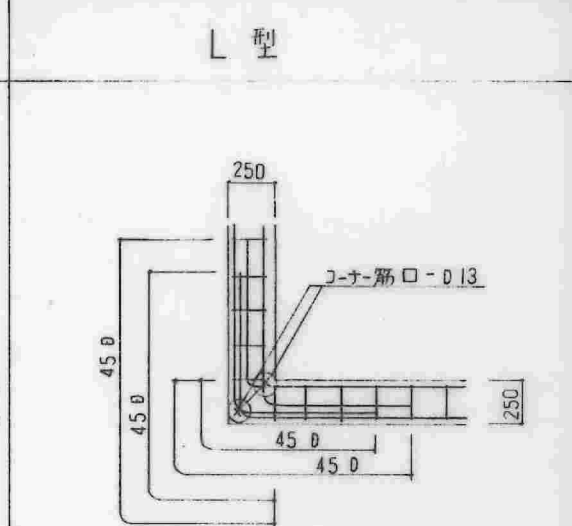
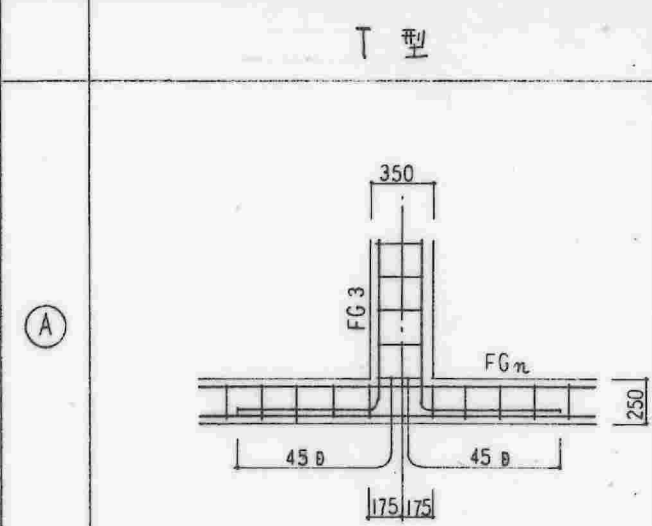
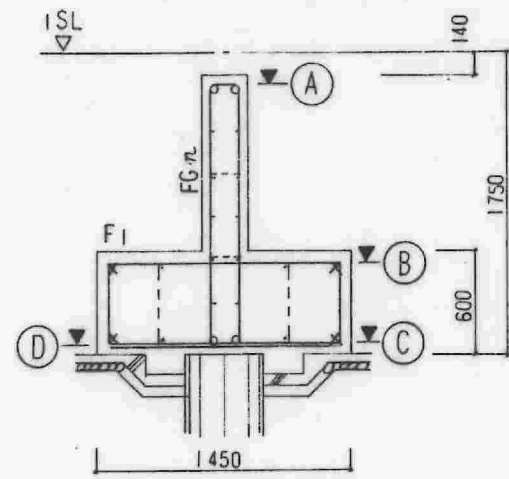

交差に杭がない場合

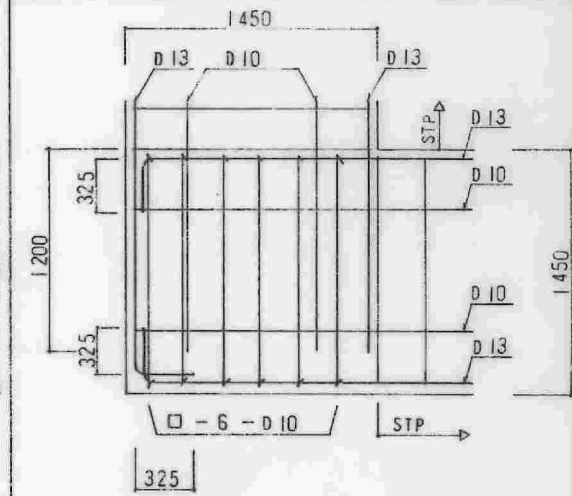
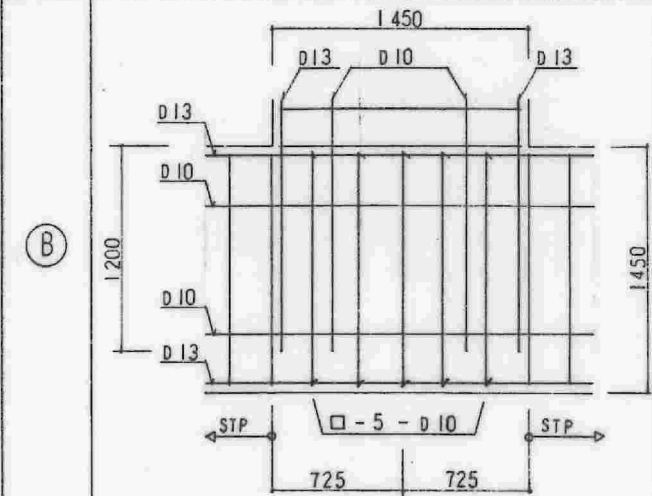
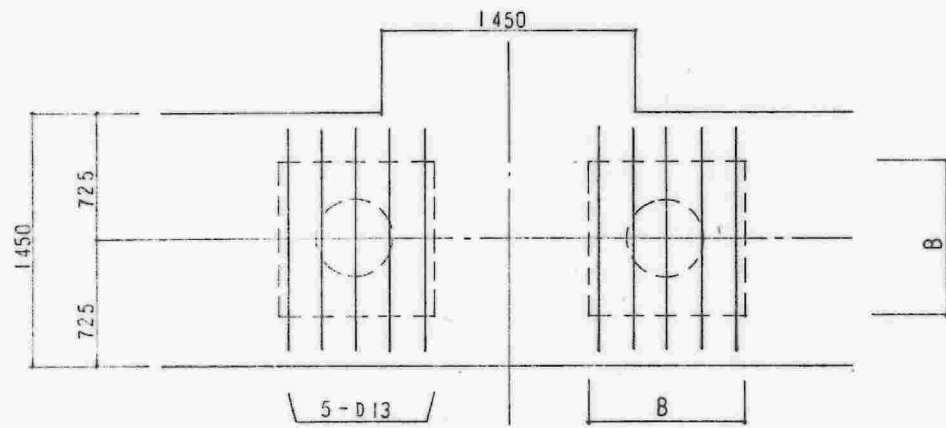

交差に杭がある場合

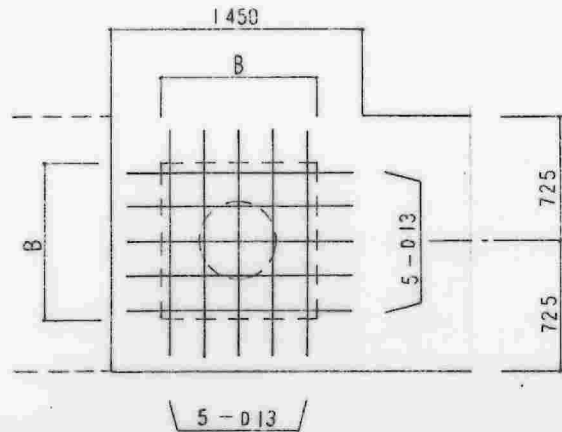

交差から250mm以内の杭の場合、①に限り、

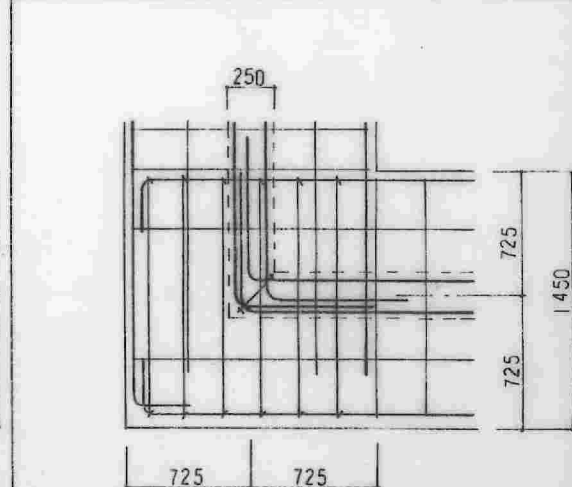
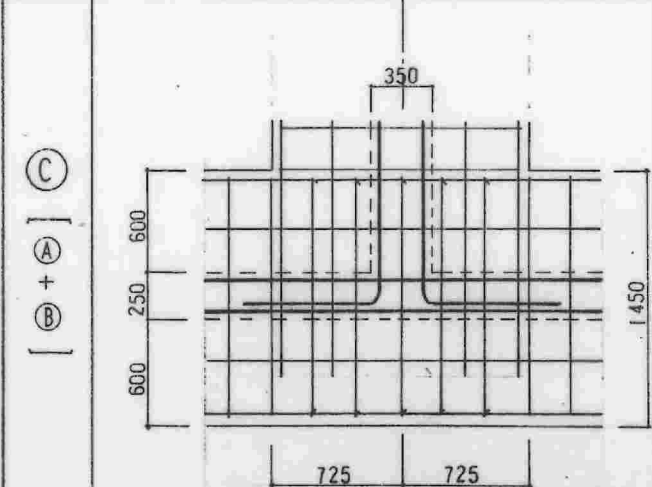
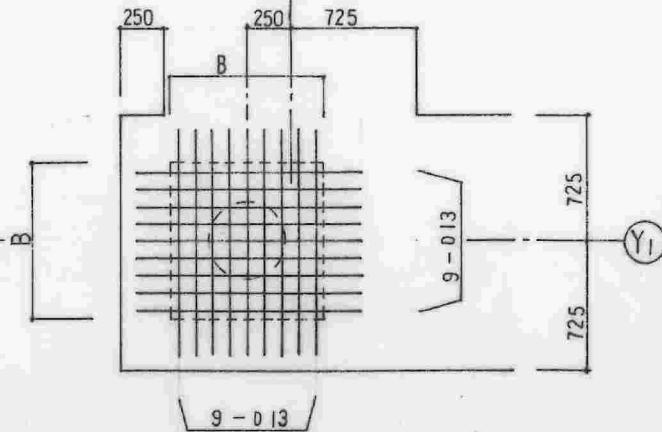

④
マス筋長
L = 1300

年月日	印	年月日	印
修正		修正	

(株)中村建築設計事務所
換図 製図

住宅住戸改善工事 増築 標準図

図面名 基礎部分平面配筋図 縮尺 1/30

昭和61年8月作成
愛知県建築部住宅建設課 No. HC-1

2-5827



- 交通事項
1. HJ_1 HJ_2 の差筋は 2-9^号
 2. J は全て $\text{D}19$ とする。
 3. X0 通りの J [3本 (無開口壁)
4本 (サッシ付壁)

基礎組立図

- ※ HJ_1 HJ_2 は基礎組立図と同じ。
- ※ J は特記事項 [W_3 W_4]
を除き 基礎組立図と同じ。

壁板組立図

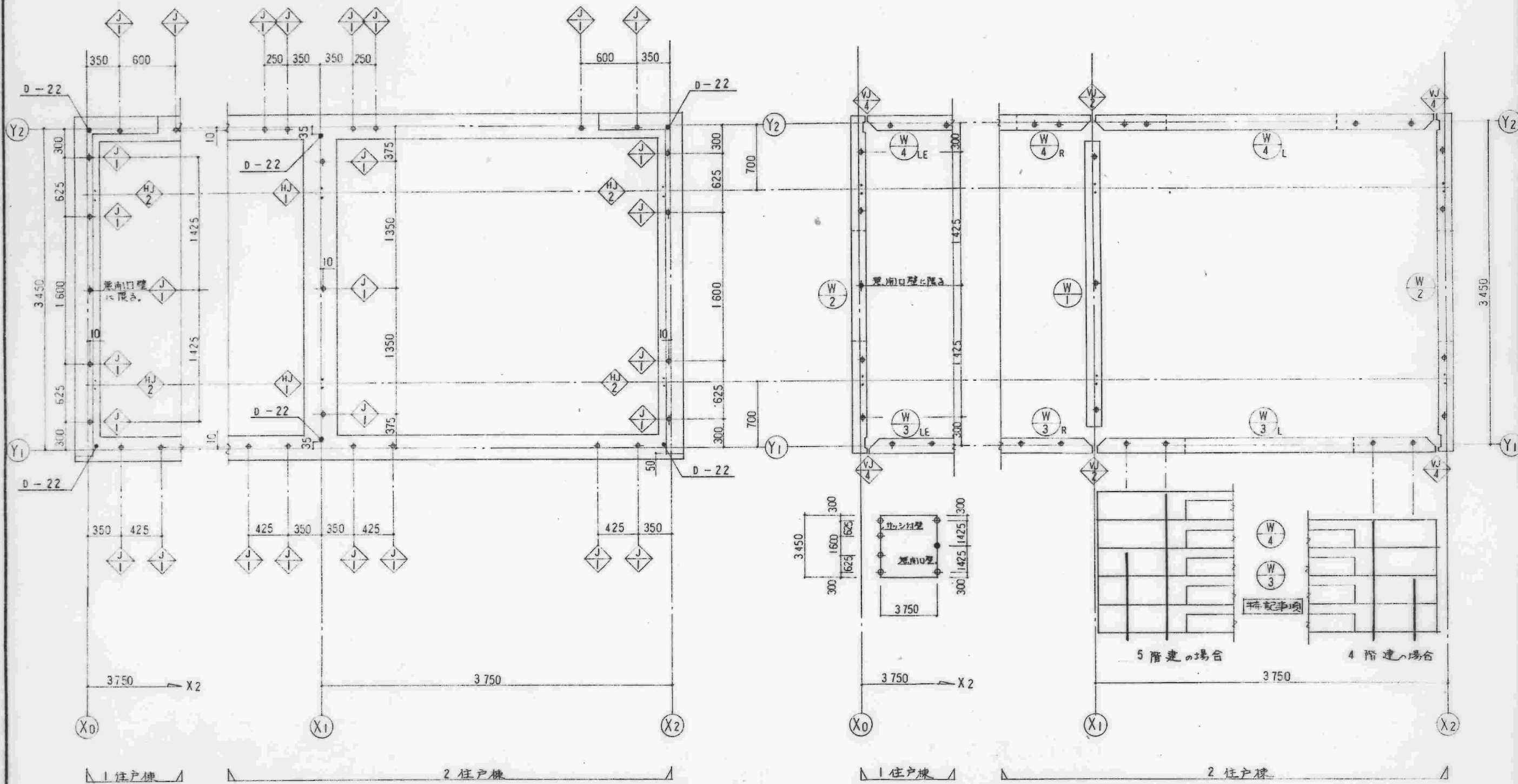

年月日	印	年月日	印	愛知県建築部住宅建設課	住宅住戸改善工事	標準図
修正		修正		検 図 製 図	図面名 基礎、壁板 組立図	縮尺 1/30
					昭和62年8月作成	№ HC-2
					愛知県建築部住宅建設課	

2-5828



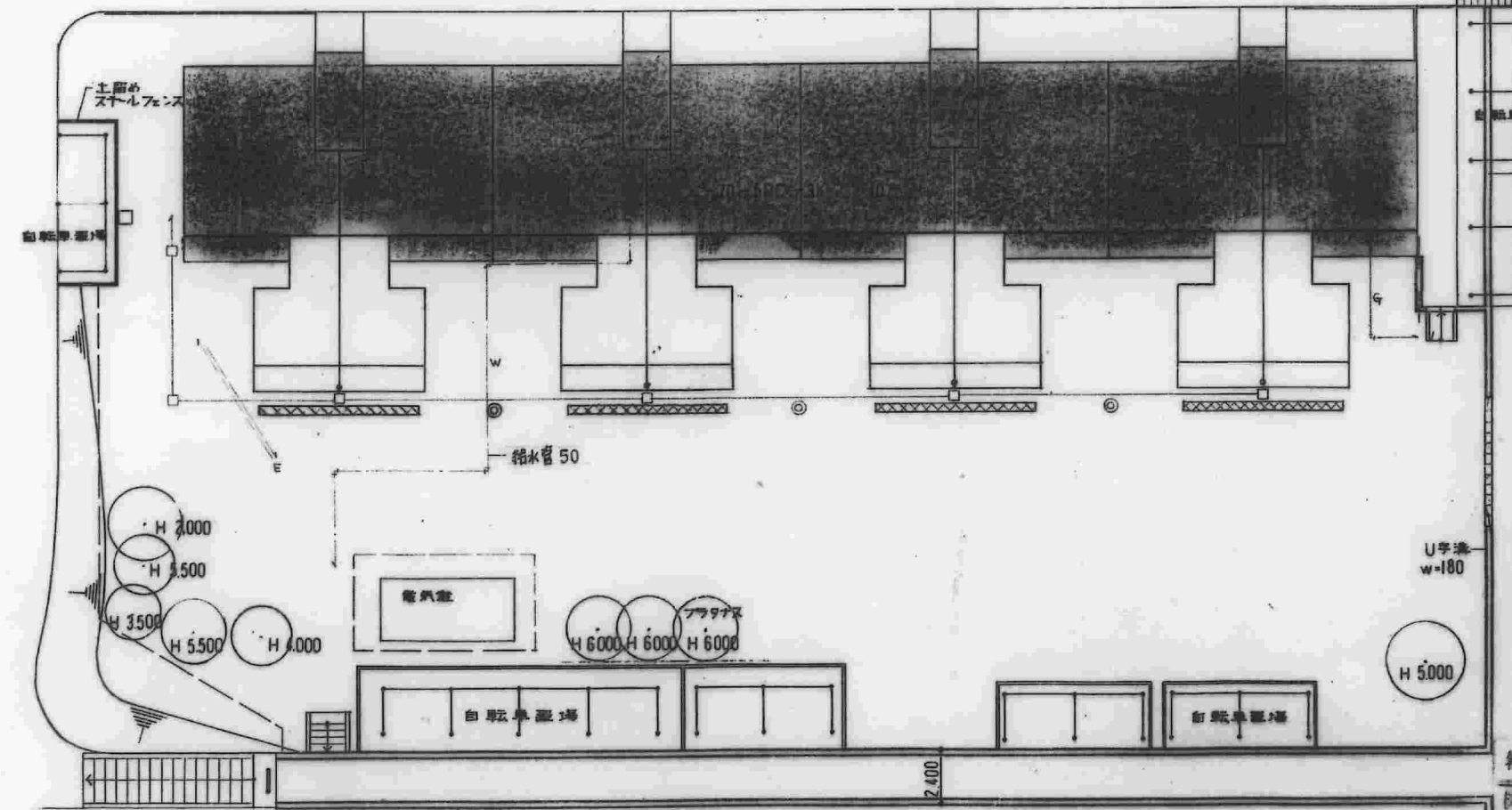
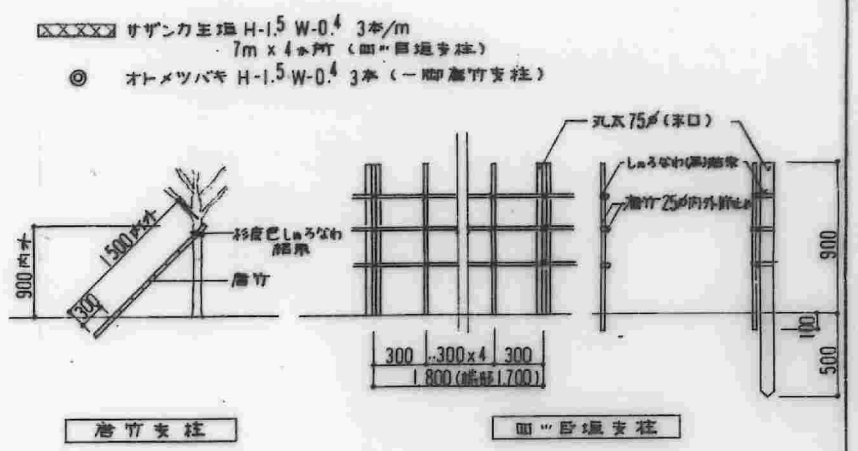
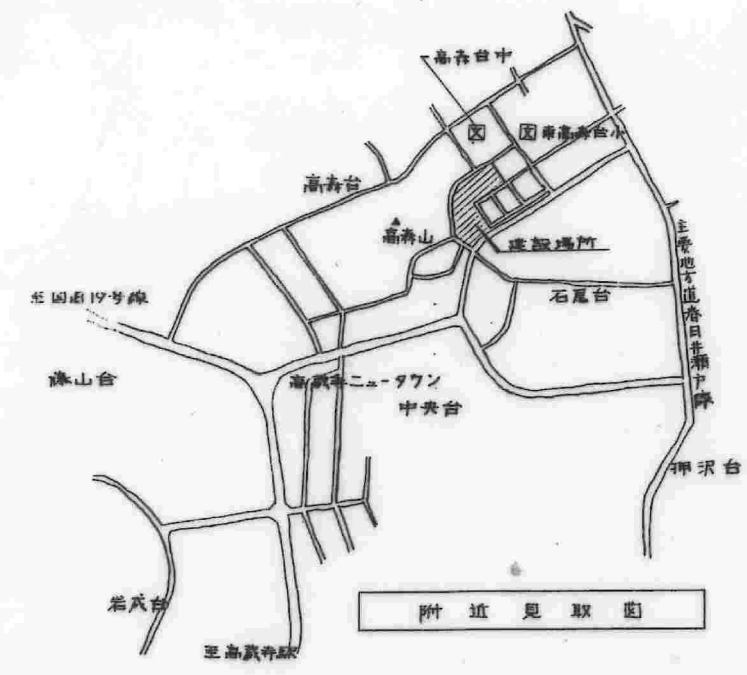
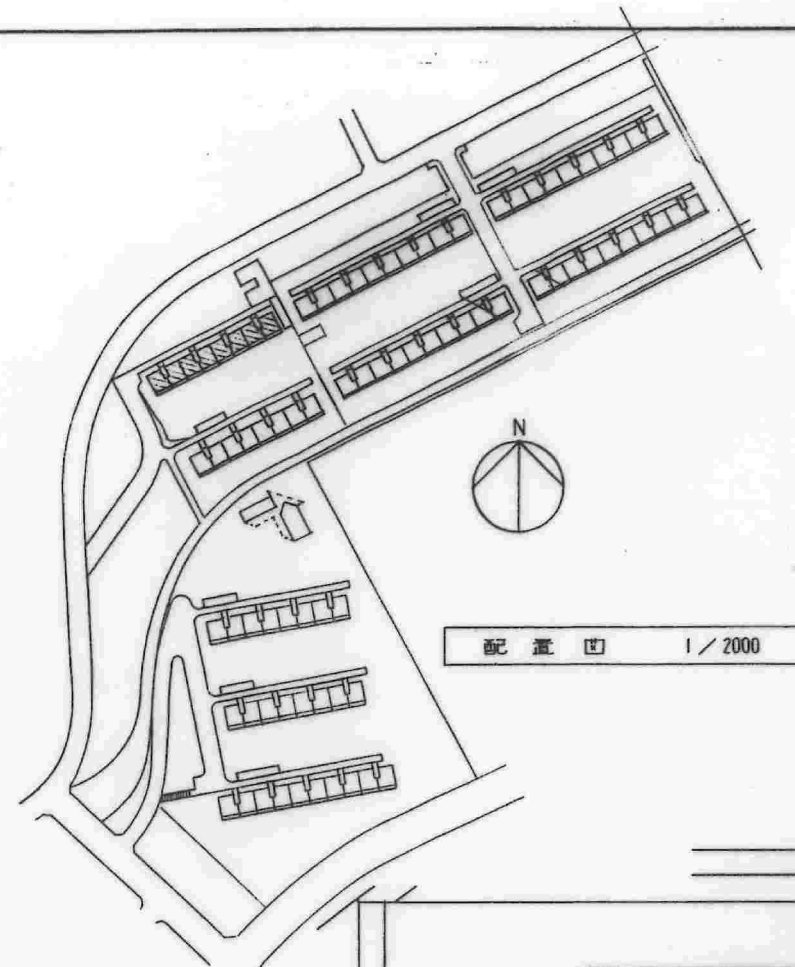

名称	東高森台住宅住戸改善工事(第一表 第2工区)		
図名	配置図	縮尺	1/200
図号	1	日付	3.5.20

2-5857

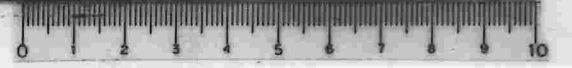

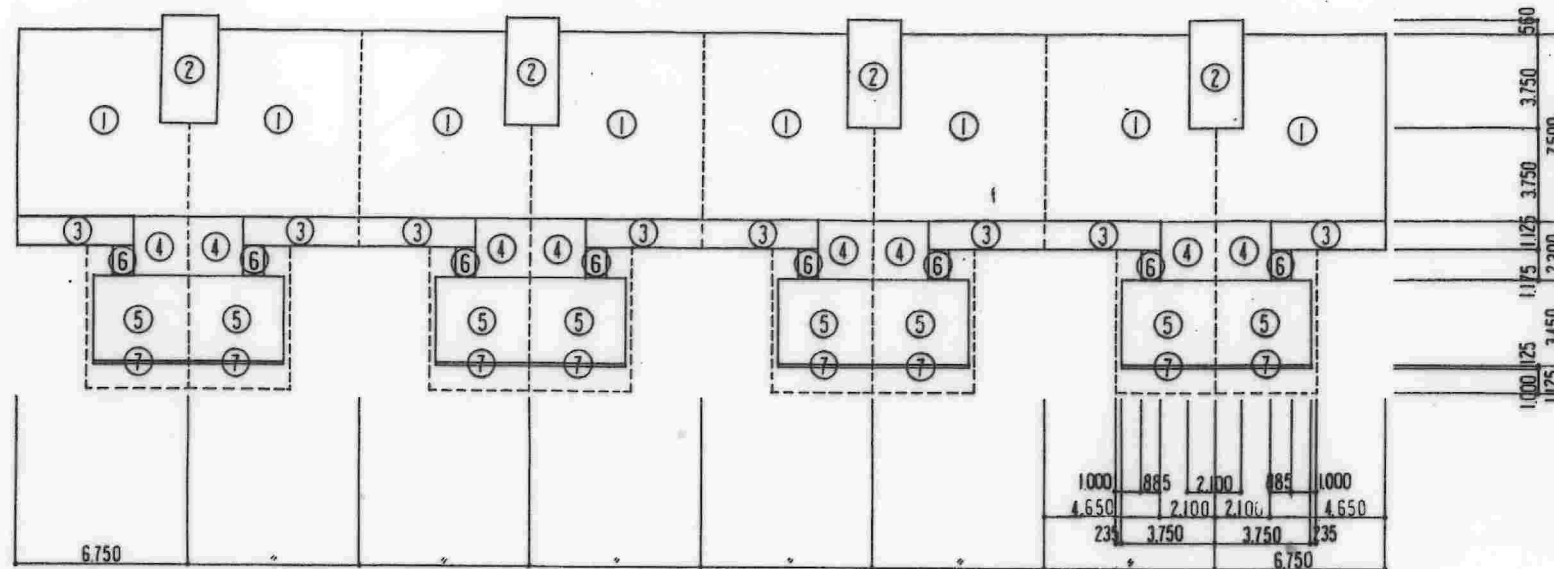

面積表		
用途地域	第2種住居専用地域	
防火地域	指定なし	
敷地面積	37,575.31 m ²	
建築面積	今回 605.763 m ²	既設 5,749.763 合計 6,355.526
床面積	今回 2,759.22 m ²	既設 27,940.22 合計 30,699.44
床ぺい率	16.9 %	
容積率	81.7 %	

既設部分 建築面積 (M ²)		
①	$(6.75 \times 7.50 - 1.05 \times 3.75) \times 8$	373.50
②	$2.10 \times 4.31 \times 4$	36.204
③	$4.65 \times 1.125 \times 8$	41.85
合計		451.554

既設部分 床面積 (M ²)		
①	$(6.75 \times 7.50 - 1.05 \times 3.75) \times 8$	373.50
②	$2.10 \times 4.31 \times 4$	36.204
小計		409.704
合計	$409.704 \times 5F$	2048.52

増築部分 建築面積 (M ²)		
④	$2.10 \times 2.30 \times 8$	38.64
⑤	$3.75 \times 3.45 \times 8$	103.50
⑥	$0.885 \times 1.175 \times 8$	8.319
⑦	$3.75 \times 0.125 \times 8$	3.75
合計		154.209

増築部分 床面積 (M ²)		
④	$2.10 \times 2.30 \times 8$	38.64
⑤	$3.75 \times 3.45 \times 8$	103.50
小計		142.14
合計	$142.14 \times 5F$	710.70

1戸当り床面積 (M ²)			
	既設部分	増築部分	合計
建築基準法	46.68	17.76	64.44
公住法	48.42	19.16	67.58

既設 $6.75 \times 7.50 - 1.05 \times 3.75 = 46.6875$
 増築 $2.10 \times 2.30 + 3.75 \times 3.45 = 17.7675$
 既設バルコニー $4.65 \times 1.125 \times 1/3 = 1.74375$
 増築バルコニー $3.75 \times 1.125 \times 1/3 = 1.40625$

要工図			
名称	東高森台住宅戸改修工事(第2工区)		
図名	面積表	縮尺	1/200
図番	2	日付	3.5.20
設計	豊田県建設部住宅施設課		

2-5858

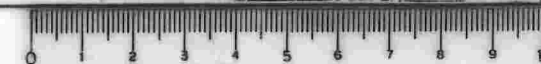

1.125
7.500
7.500

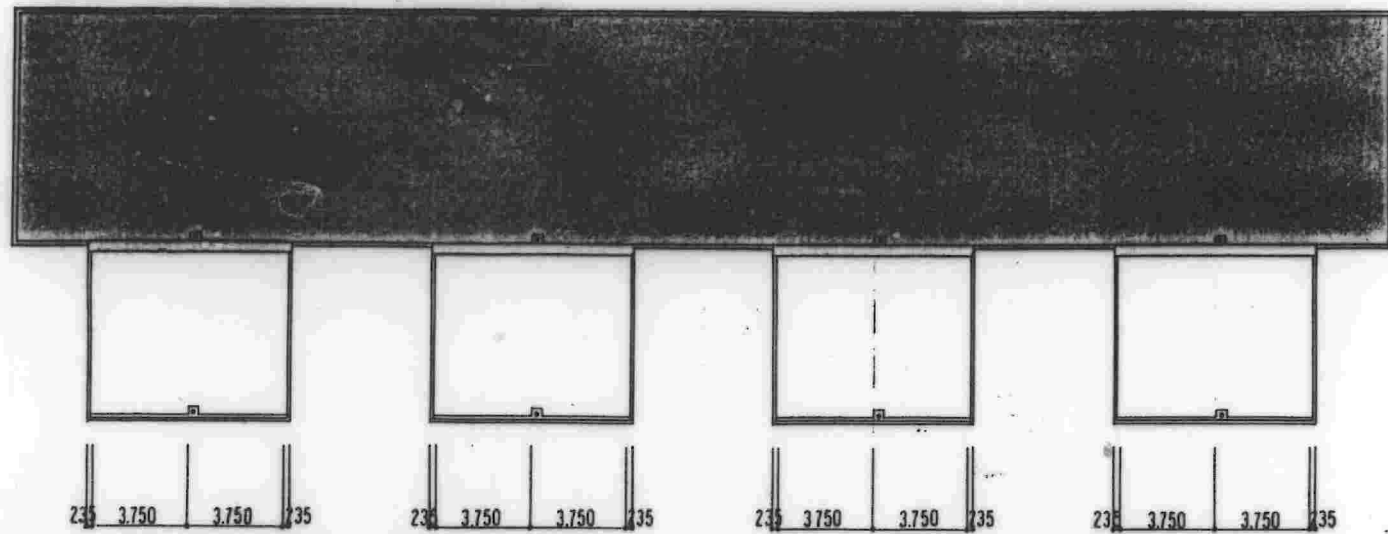

基礎平面図 1/200

1.125
2.300
3.450
7.500
6.000

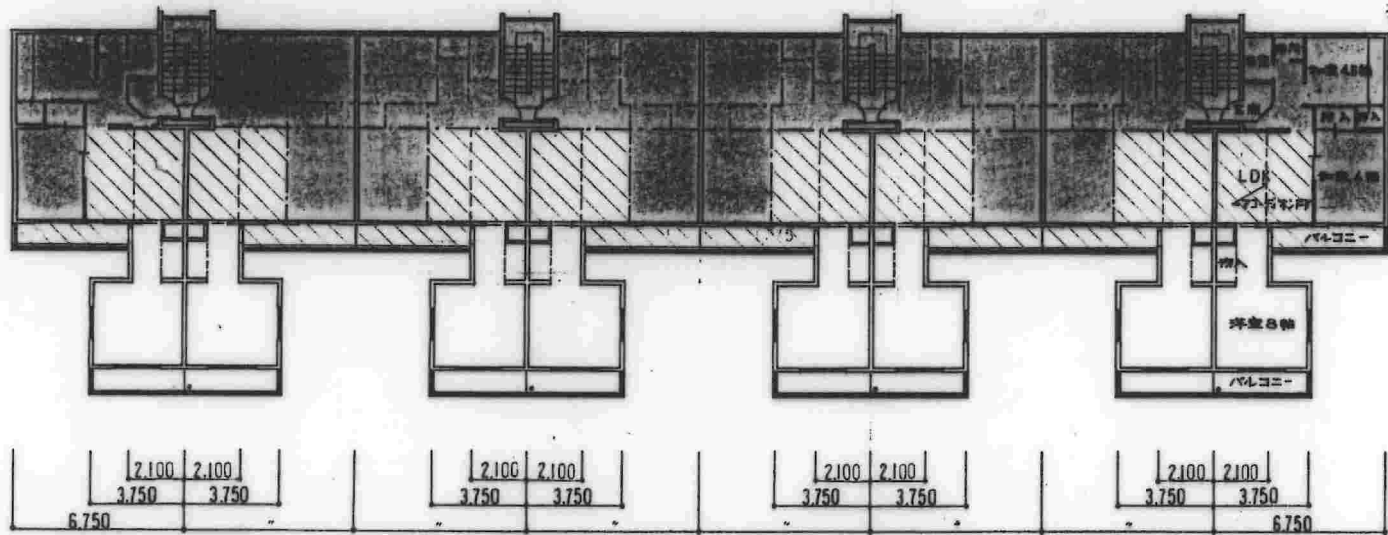

2~5階平面図 1/200

1.125
2.300
3.450
7.500
7.500

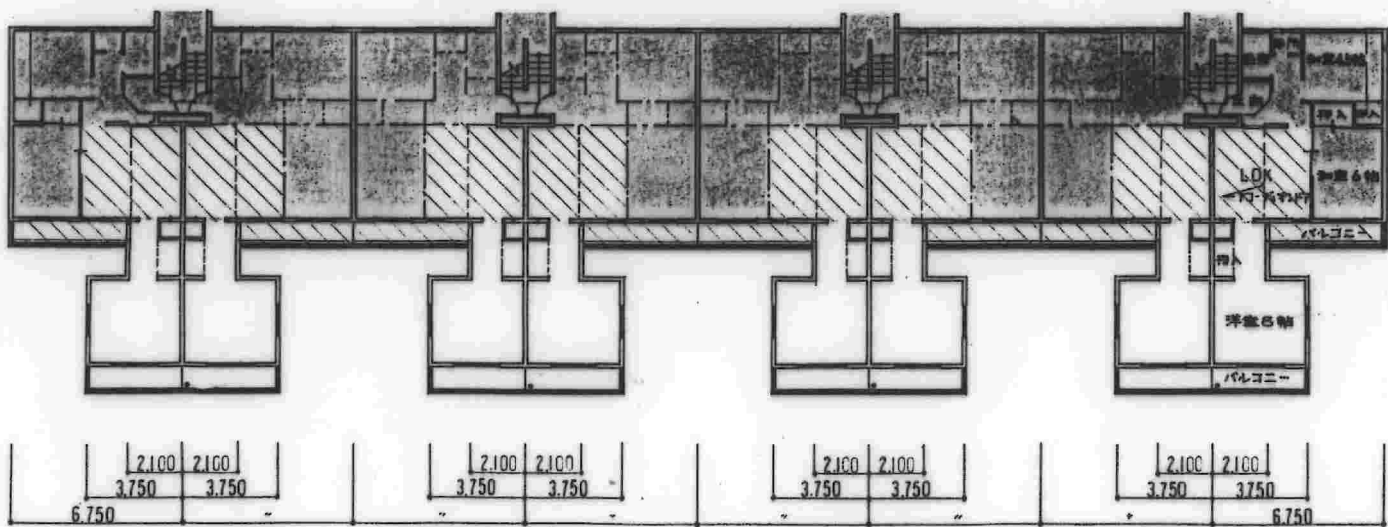

1階平面図 1/200

- 凡例
- 既設部分を示す
 - 改修部分を示す
 - 増築部分を示す

名称	東高森台住宅住戸改善工事(第2工区)		竣工図
図面名称	平面図	縮尺	1/200
図面番付	3	年月日	3.5.20
設計	受知恵社 建築設計部		

2-5859



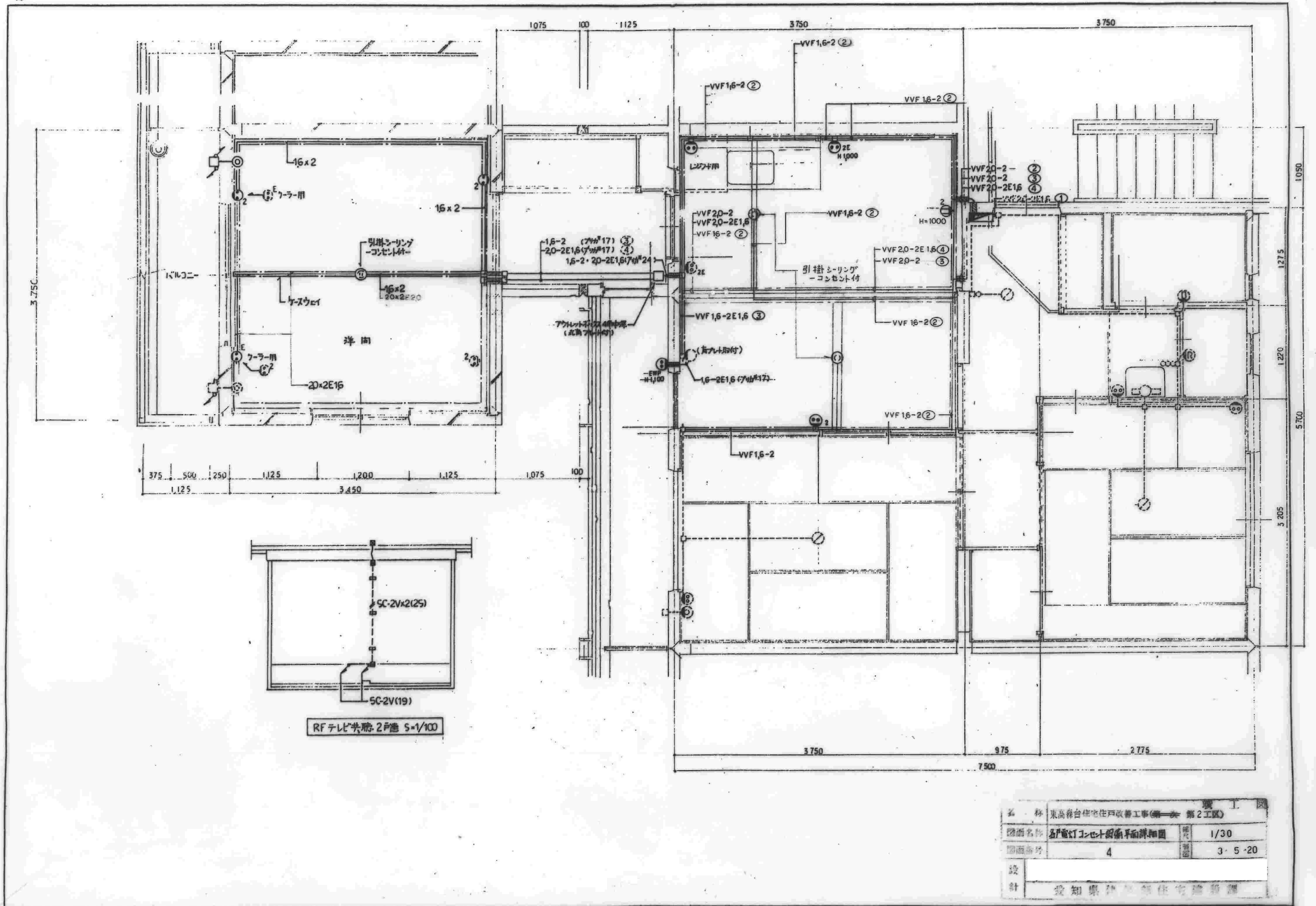

2-5860



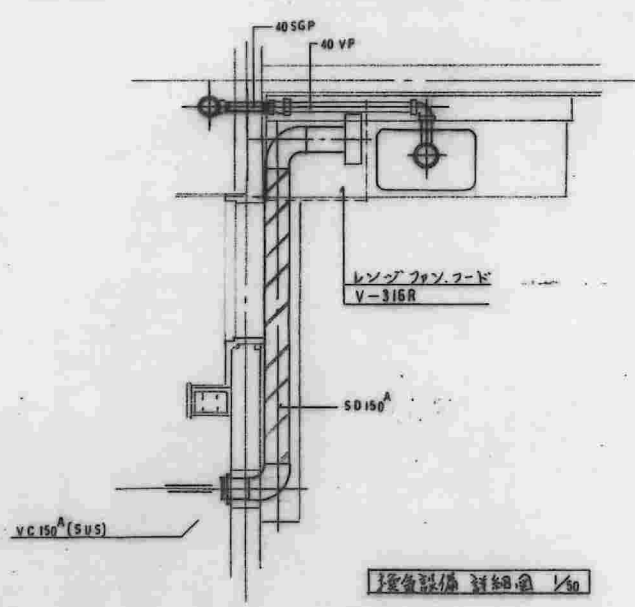
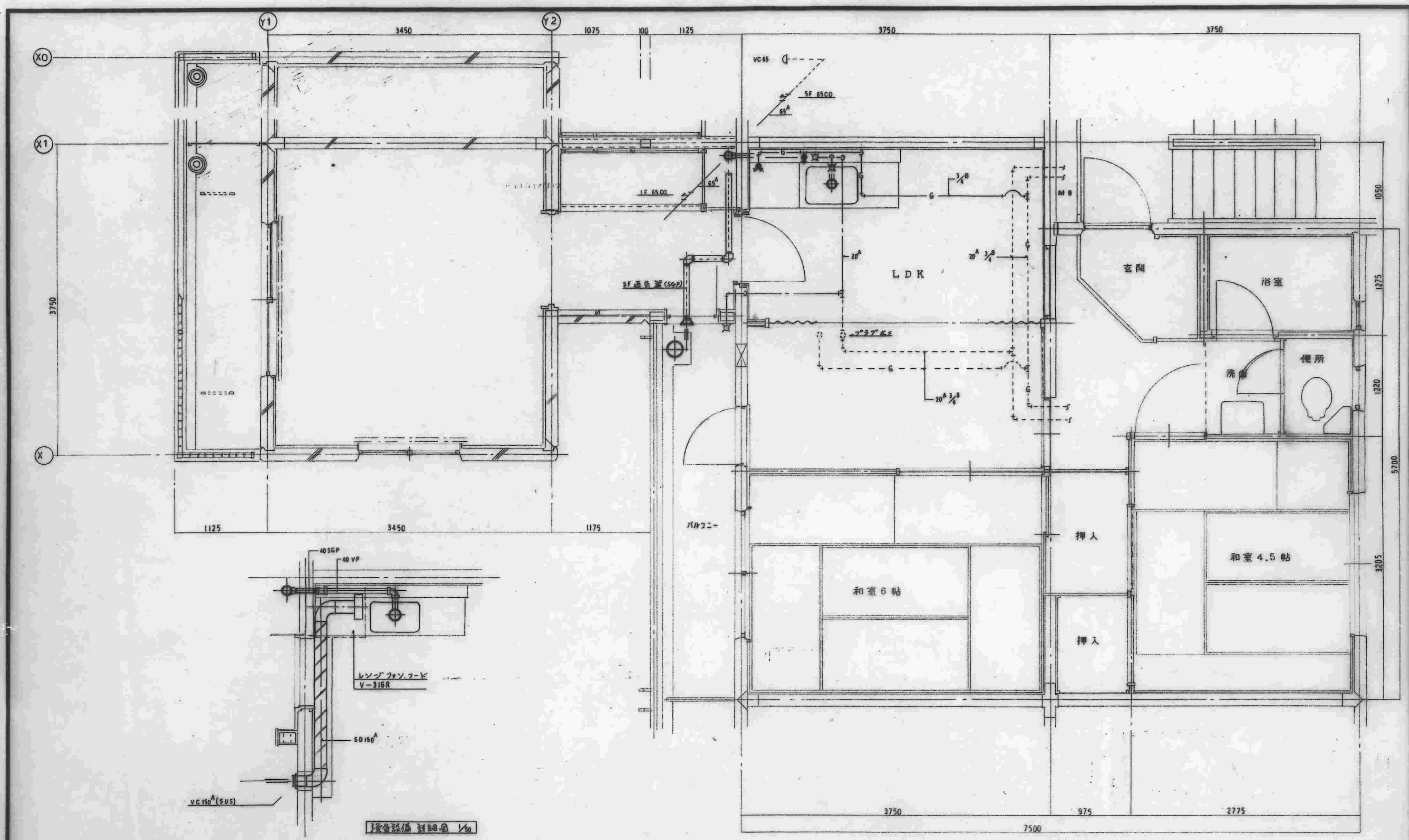

名称	東高森台住宅戸改修工事(第一) 第2工区	竣工図
図面名称	給排水設備平面詳細図	1/30
図面番号	5	3 5-20

2-5861

