平成25年度　水準測量調査業務　（西三河地域）

地 盤 変 動 図

縮尺＝1：75,000

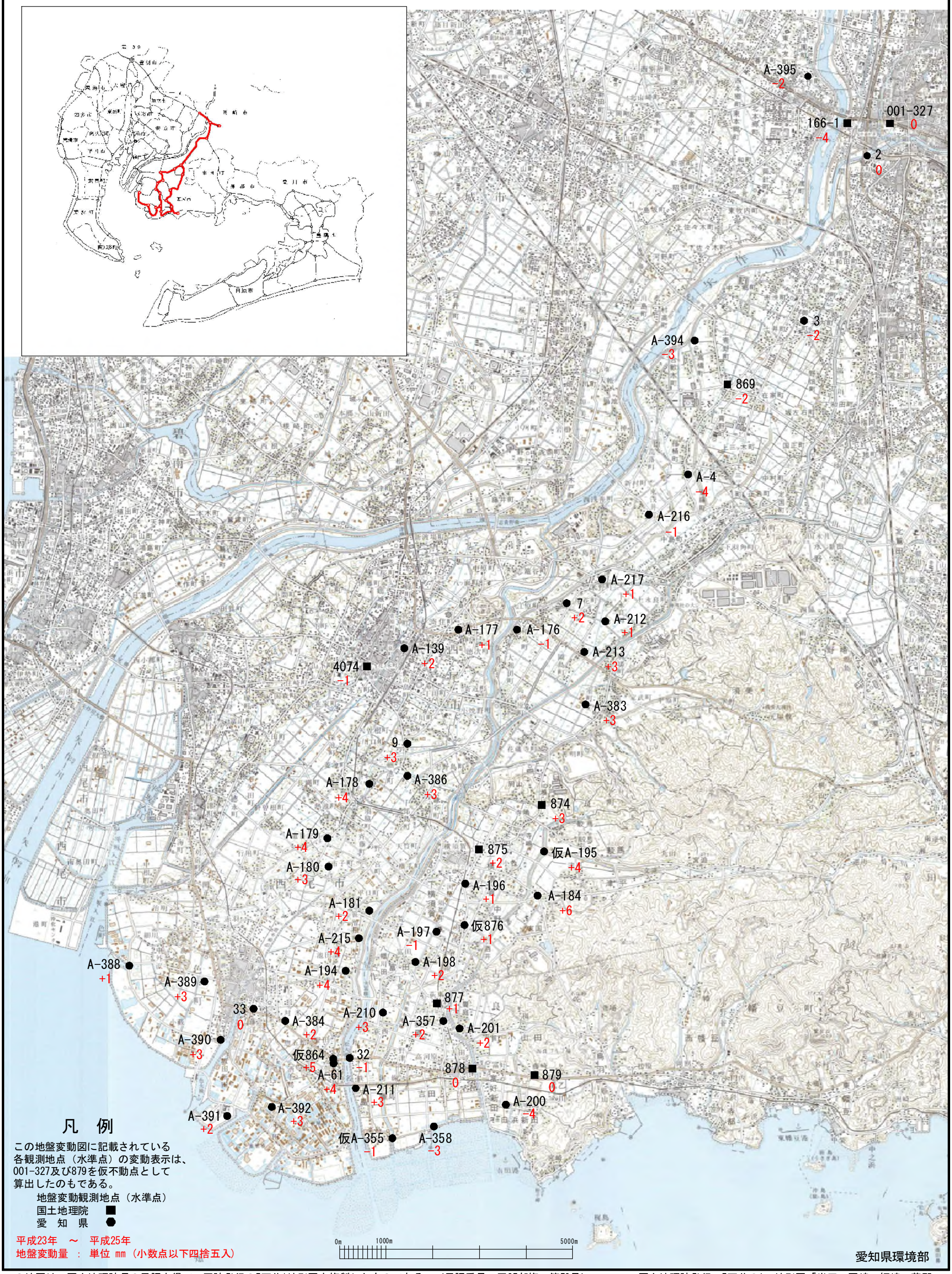

株式会社　新日納

この地図は、国土地理院長の承認を得て、同院発行の5万分1地形図を複製したものである。（承認番号　平25部複、第58号）
承認を得て作成した複製品を第三者がさらに複製する場合には、国土地理院の長の承認を得なければならない。

国土地理院発行　5万分の1　地形図「半田、岡崎、師崎、蒲郡」