

物 件 調 書

| | | | | | | | |
|-------------------------|--|--------------------------------|-----------------|------|--|---------------------------------------|---------------|
| 所在地番 | 豊田市手呂町樋田138番6、138番7 豊田市扶桑町七丁目19番2 豊田市百々町八丁目86番、88番1 | | | 予定価格 | 579,150,000円 | | |
| 住居表示 | 無 | 面積 | 43,826.24㎡ | 地目 | 宅地 | | |
| 形状 | 実測図のとおり | 道路との高低差 | 有 (南東側約0m~2.0m) | | | | |
| 接面道路の幅員及び構造 | 南東側 市道岩滝手呂線 (幅員約12m、舗装) 中央北側 市道手呂住宅1号線 (幅員約6m、舗装) 中央南側 市道手呂住宅2号線 (幅員約6m、舗装) | | | | | | |
| 法令等に基づく制限 | 都市計画法 | 市街化調整区域 | | | | | |
| | 建築基準法 | 用途地域 | 指定なし | 斜線制限 | 道路斜線、隣地斜線 | | |
| | | 建ぺい率 | 60% | 日影規制 | 有 | | |
| | | 容積率 | 200% | 防火地域 | 建築基準法 第22条区域 | | |
| | | 高度制限 | 無 | | | | |
| その他 | 砂防指定地あり、景観計画区域(都市近郊自然共生ゾーン)、埋蔵文化財包蔵地 | | | | | | |
| 私道の負担等に関する事項 | 私道負担 | 無 | | | | | |
| | 道路後退 | 無 | | | | | |
| 施設整備状況 | | | 接面道路配管 | 事業所名 | 電話番号 | | |
| | 電 | 気 | 有 | — | 中部電力パワーグリッド(株) 豊田営業所 | 0120-988-554 | |
| | 上 | 水 | 道 | 有 | 南東側 200mm 中央北側(西側) 100mm 中央北側(東側) 75mm 中央南側 100mm | 豊田市 上下水道局水道維持課 | 0565-34-6670 |
| | 下 | 水 | 道 | 無 | — | — | |
| | 都 | 市 | ガ | ス | 有 | 南東側 150mm 中央北側 100mm 中央南側 150mm | 東邦ガスネットワーク(株) |
| 交通機関 | バス | 名鉄バス「手呂団地口」より北東方約350m・徒歩約4分 | | | | | |
| | 鉄道 | 名鉄三河線「平戸橋」駅より南東方約2,900m・徒歩約38分 | | | | | |
| 公共機関 (物件からの直線距離) | 市役所 | 豊田市高橋支所 | 南西方約 2,400m | 保育園 | 越戸こども園 | 西方約 1,700m | |
| | 小学校 | 平井小学校 | 南西方約 850m | 中学校 | 高橋中学校 | 南西方約 2,300m | |
| | 郵便局 | 豊田市木郵便局 | 南西方約 1,100m | 警察署 | 豊田警察署 高橋交番 | 南西方約 2,500m | |
| | 医療機関 | 東加茂クリニック | 南方約 680m | 金融機関 | 名古屋銀行 豊田東支店 | 南西方約 2,800m | |
| 参考事項 | <ul style="list-style-type: none"> ・ 県営手呂住宅の跡地です。(残置の状況) ・ 敷地内に雨水排水のための素掘側溝、素掘枡、排水管、雨水枡等を残置しております。 ・ 北用地の北側にコンクリート擁壁、南用地の西側、南側にコンクリート擁壁、南側に階段が現存しております。 ・ 当該敷地は、以前に簡易耐火構造二階建の県営住宅が57棟建っていました。上物は撤去されていますが、地中に配管や杭等が残置しているおそれがあります。 | | | | | | |

参
考
事
項

- ・上記の残置の状況は、取壊し工事の竣工図(一部のみ)や、周囲から目視で確認したものであり、他にも残置物があるおそれがあります。
(越境の状況)
- ・敷地北側市道に設置されているガードレールが当該敷地に越境しています。
- ・上記の越境物については、落札者と協議に応じる旨を隣接者に確認しております。
- ・確定測量図(平成28年3月時)及び当時の境界標の写真がありますが、現時点における境界標の有無及び他の越境は不明です。
- ・南用地の南東にて、隣接地利用者の所有する手押し車等の越境物があります。隣接地利用者からは、速やかに移動させる旨の回答を得ています。
(その他)
- ・敷地外周に木柵、トラロープを設置しております。
- ・敷地西側の上空約25mに高圧送電線(西広瀬東豊田線)が架空しています。地役権等の設定はありませんので、落札者は設置者と協議を行ってください。
- ・送電線路の最下垂時における電線から3.75mの範囲内に入る建造物の築造、及び送電線路に支障となる工作物の設置、竹林の植栽はできません。
- ・敷地北側市道沿いに中部電力パワーグリッド株式会社又は西日本電信電話株式会社の電柱が7本あります。
- ・南用地の西側に埋設文化財包蔵地があります。本調査が必要となる場合がありますので、工事前に豊田市文化財課へ問合せしてください。
- ・南用地の南西部に一部豊田市の公道(細街路)があります。
- ・本物件は市街化調整区域にあたるため、開発行為を行うには都市計画法第34条各号に基づく許可を得る必要があります。
- ・住居系の開発行為を行うには豊田市が地区計画を決定する必要がありますが、地区計画の決定には、「豊田市市街化調整区域内地区計画運用指針」に適合した計画とするほか、豊田市との協議が必要です。
- ・令和7年4月に公共下水道の人孔が、市道平戸橋水源3号線(外環状線)西側の県有地内汚水処理場付近に整備される予定です。(ただし、国の財政政策、補助金等の状況変化及び現場状況により整備時期に変更が生じることがあります。)

| | | |
|----------|----------|----------|
| 造成宅地防災区域 | 土砂災害警戒区域 | 津波災害警戒区域 |
| 区域外 | 区域外 | 区域外 |

| | | |
|-----------|-----|----|
| 水害ハザードマップ | | |
| 洪水 | 内水 | 高潮 |
| 区域外 | 区域外 | — |

※豊田市においては、高潮ハザードマップは作成されておりません。

(現況有姿での引き渡しとなります。)

※ 物件調書は、申込者が物件の概要を把握するための参考資料ですので、必ず申込者ご自身において、現地及び諸規制について調査確認を行ってください。

調査時点が特記されていない事項は、令和5年7月の状況を記載しています。

案内図

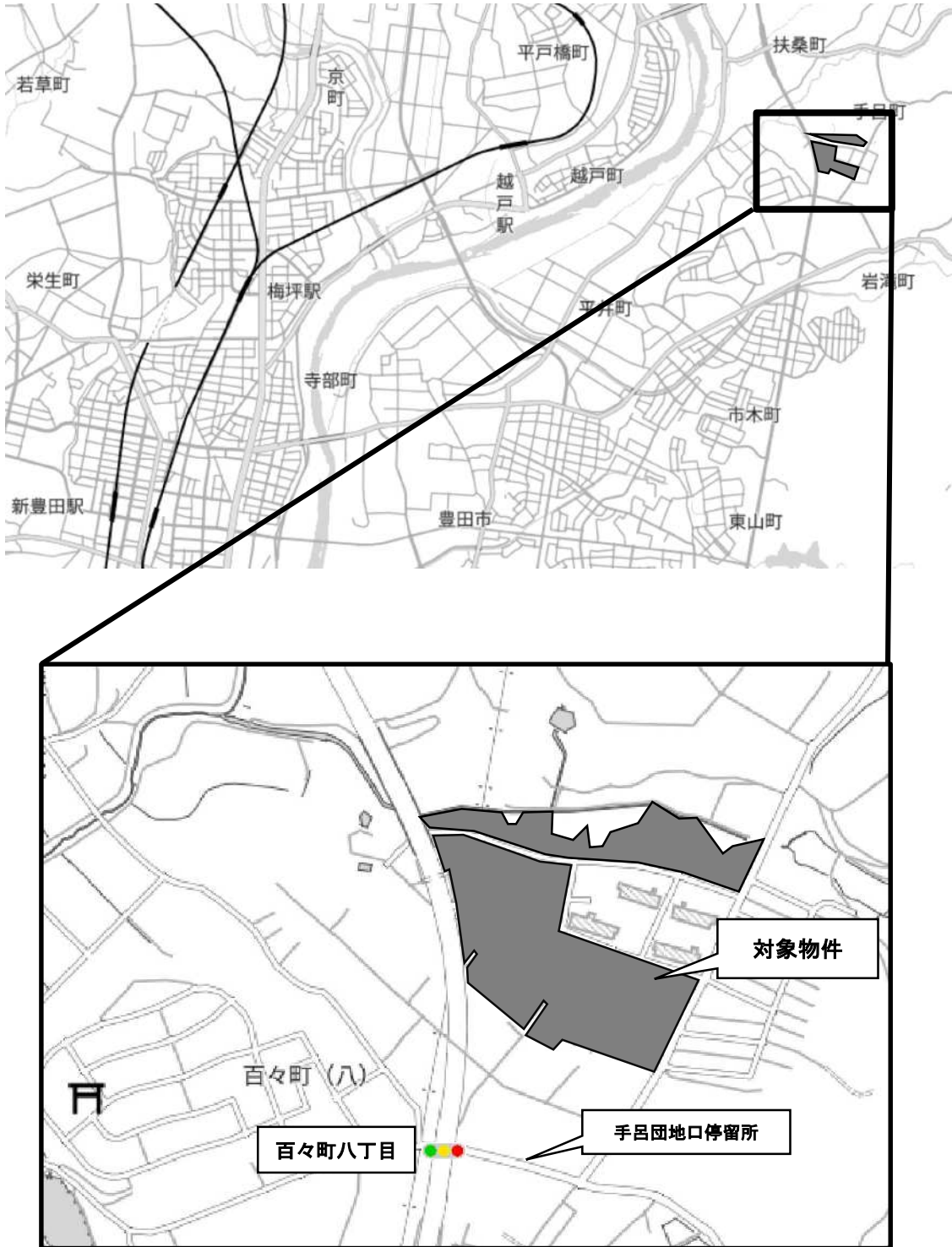

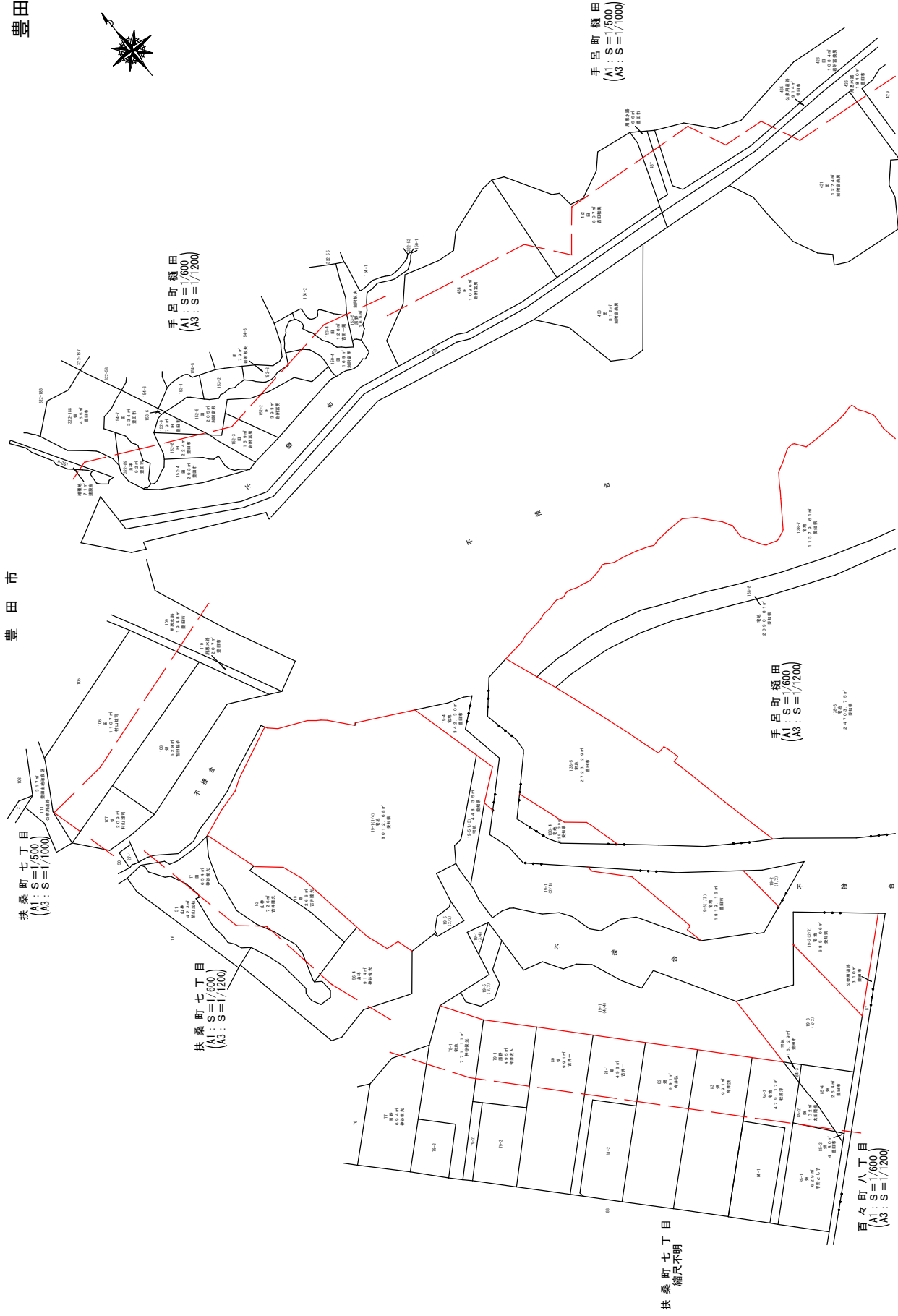

| | | | | | | | |
|----------------|-------------|-------|-------|------------|-------------|-------|-------|
| 住宅名 | 手呂住宅 | 住宅コード | 165 | 住宅名 | 手呂住宅 | 住宅コード | 165 |
| 図面集約 | 公開集約 | 図面集約 | 2の0/1 | 図面集約 | 公開集約 | 図面集約 | 2の0/1 |
| 作成 | 平成17年10月17日 | 図面集約 | 2の0/1 | 作成 | 平成17年10月17日 | 図面集約 | 2の0/1 |
| 部 | 課 | 課 | 課 | 部 | 課 | 課 | 課 |
| 係 | 係 | 係 | 係 | 係 | 係 | 係 | 係 |
| 株式会社 東山コンサルタント | | | | 株式会社 中部テック | | | |

豊田市

扶桑町七丁目
(A1: S=1/500)
(A3: S=1/1200)

手呂町七丁目
(A1: S=1/600)
(A3: S=1/1200)

扶桑町七丁目
(A1: S=1/600)
(A3: S=1/1200)

手呂町七丁目
(A1: S=1/500)
(A3: S=1/1000)

手呂町七丁目
(A1: S=1/600)
(A3: S=1/1200)

扶桑町七丁目
縮尺不明

百々町八丁目
(A1: S=1/600)
(A3: S=1/1200)



手呂町樋田
(A1: S=1/500)
(A3: S=1/1000)



手呂町樋田
(A1: S=1/500)
(A3: S=1/1200)

百々町八丁目
(A1: S=1/600)
(A3: S=1/1200)

岩滝町萩洞
(A1: S=1/600)
(A3: S=1/1200)

手呂町樋田
(A1: S=1/500)
(A3: S=1/1200)

手呂町樋田
(A1: S=1/600)
(A3: S=1/1200)

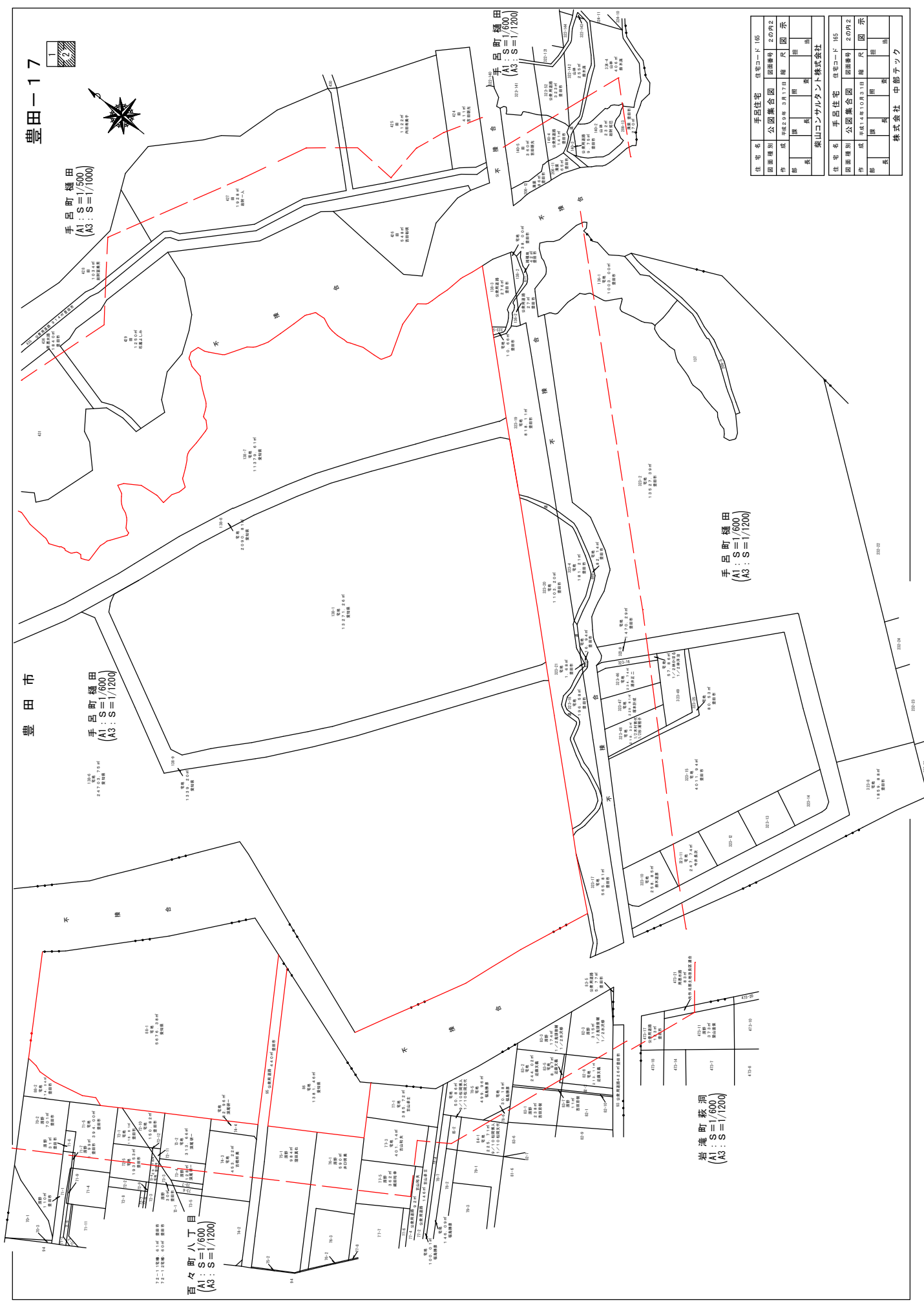

| | | | |
|---------|-------------|---------|------|
| 住 宅 名 | 手呂住宅 | 住宅コード | 105 |
| 団 地 別 名 | 公園集合同 | 団地番号 | 2の内2 |
| 作 成 年 月 | 昭和29年 2月17日 | 規 尺 図 示 | |
| 部 長 | 課 長 | 照 査 員 | 田 淵 |
| 部 長 | 課 長 | 照 査 員 | 田 淵 |
| 住 宅 名 | 手呂住宅 | 住宅コード | 105 |
| 団 地 別 名 | 公園集合同 | 団地番号 | 2の内2 |
| 作 成 年 月 | 昭和29年 2月17日 | 規 尺 図 示 | |
| 部 長 | 課 長 | 照 査 員 | 田 淵 |
| 部 長 | 課 長 | 照 査 員 | 田 淵 |

| | | | |
|---------|-------------|---------|------|
| 住 宅 名 | 手呂住宅 | 住宅コード | 105 |
| 団 地 別 名 | 公園集合同 | 団地番号 | 2の内2 |
| 作 成 年 月 | 昭和29年 2月17日 | 規 尺 図 示 | |
| 部 長 | 課 長 | 照 査 員 | 田 淵 |
| 部 長 | 課 長 | 照 査 員 | 田 淵 |

株式会社 中部テック

登記年月日：平成28年3月24日

公用

これは図面に記載されている内容を証明した書面である。
 令和2年6月3日 名古屋法務局豊田支局 登記官 稲葉真

土地積測量所在図

138-1, 138-6, 138-7, 138-8, 138-9

豊田市手呂町樋田

地番
土地の所在

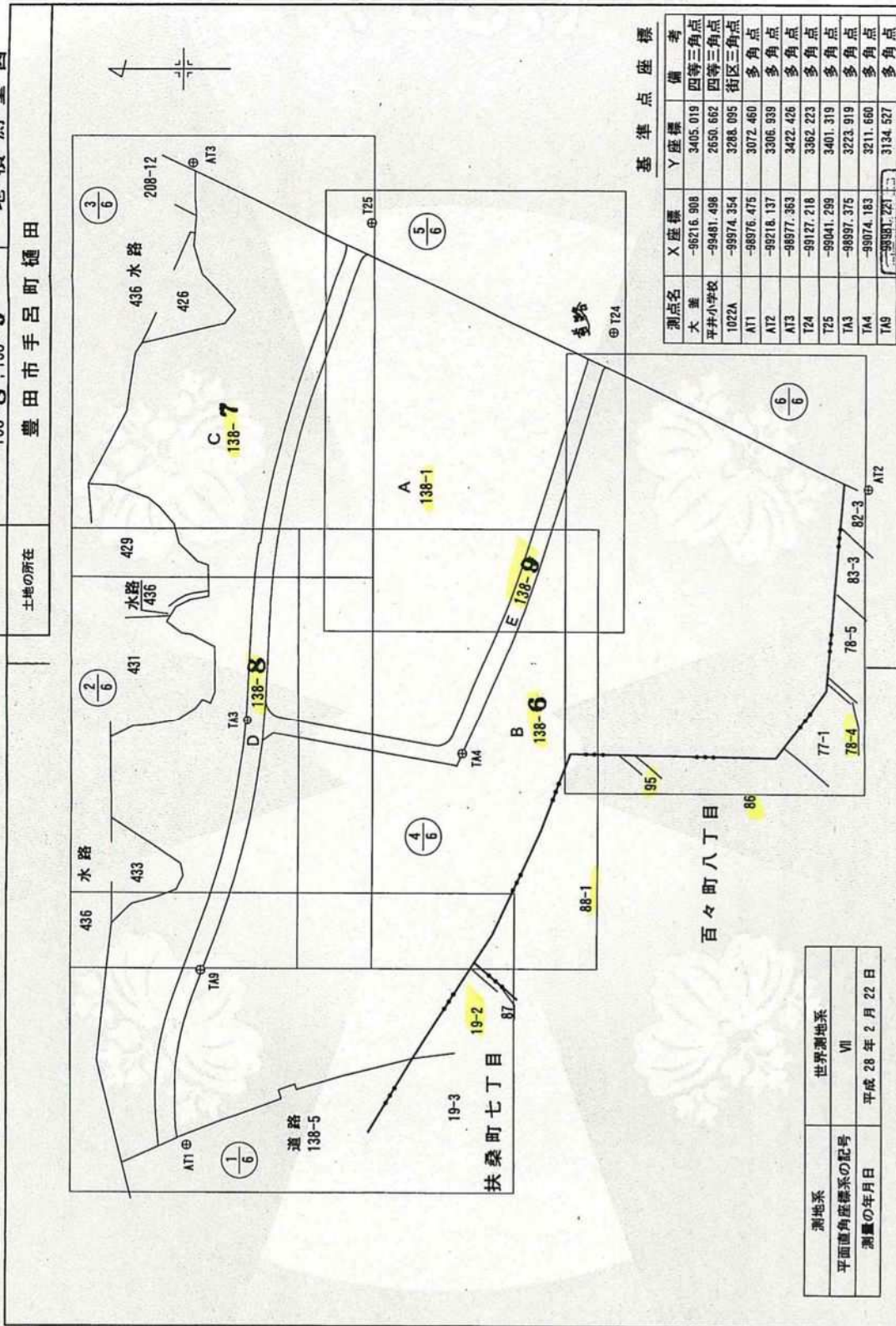

基準点座標

| 測点名 | X座標 | Y座標 | 備考 |
|-------|------------|----------|-------|
| 大差 | -96216.908 | 3405.019 | 四等三角点 |
| 平井小学校 | -99481.498 | 2650.662 | 四等三角点 |
| 1022A | -99974.354 | 3288.095 | 街区三角点 |
| AT1 | -98976.475 | 3072.460 | 多角点 |
| AT2 | -99218.137 | 3306.939 | 多角点 |
| AT3 | -98977.363 | 3422.426 | 多角点 |
| T24 | -99127.218 | 3362.223 | 多角点 |
| T25 | -99041.299 | 3401.319 | 多角点 |
| TA3 | -98997.375 | 3223.919 | 多角点 |
| TA4 | -99074.183 | 3211.660 | 多角点 |
| TA9 | -99981.223 | 3734.527 | 多角点 |

| | |
|------------|------------|
| 測地系 | 世界測地系 |
| 平面直角座標系の記号 | VII |
| 測量の年月日 | 平成28年2月22日 |

| | |
|-----|-------------------------|
| 作成者 | 愛知県建設部建築局公営住宅課 荒田 洋次 |
| 委託者 | 愛知県知事 大村 秀章 |
| 縮尺 | 1/1500 |
| 縮尺 | 1/1500 |



登記年月日：平成28年3月24日

土地所在図
地積測量図

地番 138-1, 138-6, 138-7, 138-8, 138-9

土地の所在 豊田市手呂町樋田

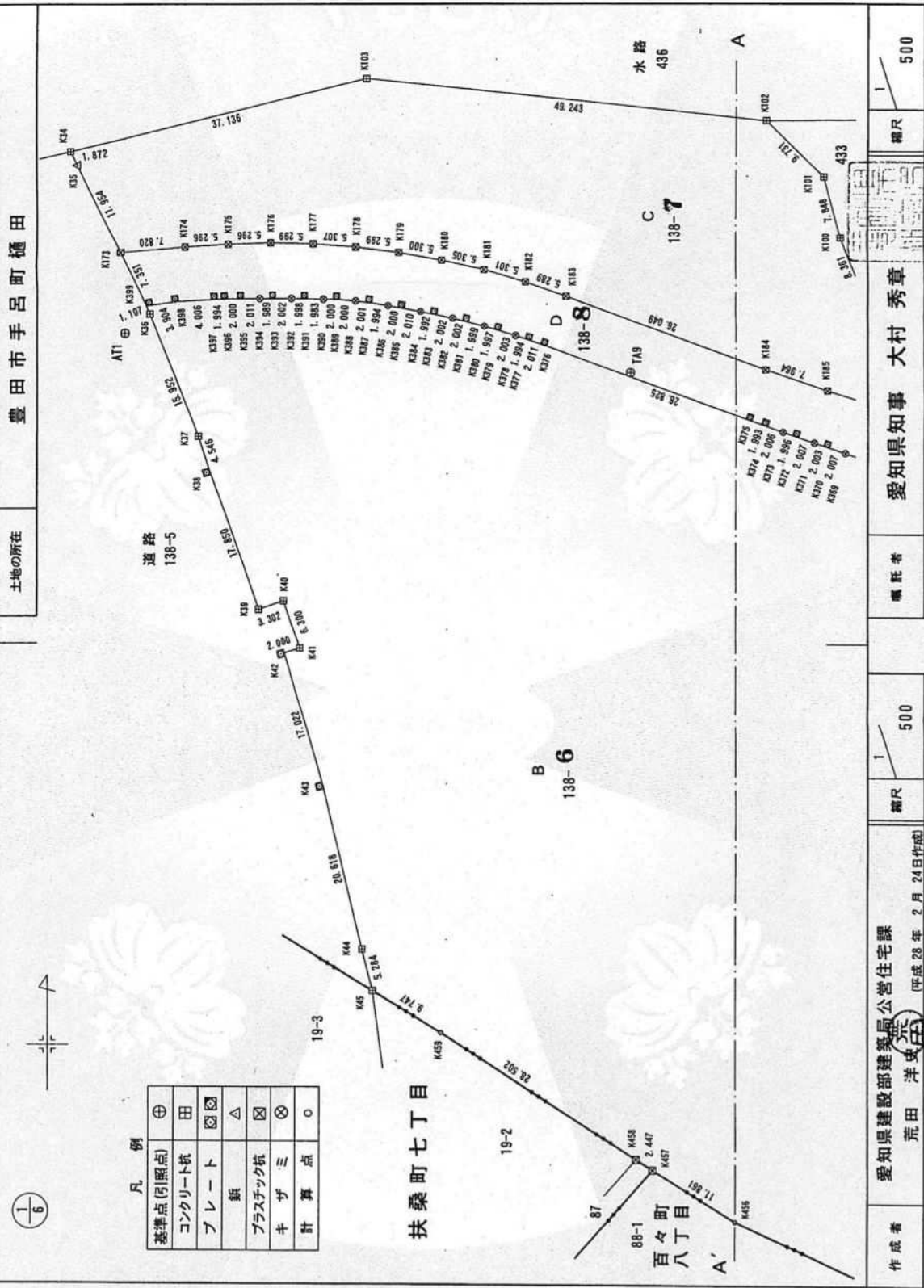

凡例

| | |
|---|----------|
| ⊕ | 基準点(引照点) |
| ⊗ | コンクリート杭 |
| ⊠ | プレート |
| △ | 鉄 |
| ⊗ | プラスチック杭 |
| ⊗ | キザミ |
| ○ | 計算点 |

| | | | | |
|------------------|----------------------------------|----------|--------------------|----------|
| 作成者 荒田 洋史 (印) | 愛知県建設部建築局公営住宅課 (平成28年2月24日作成) | 縮尺 1/500 | 嘱託者 愛知県知事 大村 秀章 | 縮尺 1/500 |
|------------------|----------------------------------|----------|--------------------|----------|

これは図面に記載されている内容を証明した書面である。

令和2年6月3日

名古屋法務局豊田支局

登記官

稲葉 真



公用

請求番号：29-1

登記年月日：平成28年3月24日

これは図面に記載されている内容を証明した書面である。
令和2年6月3日 名古屋法務局豊田支局

公用

登記官

稲葉真



請求番号：29-1

土地積測量図

138-1, 138-6, 138-8, 138-9

豊田市手呂町樋田

地番

土地の所在

凡例

| | |
|---|----------|
| ⊕ | 基準点(引照点) |
| ⊗ | コンクリート杭 |
| ⊠ | プレート |
| △ | 鉄 |
| ⊠ | プラスチック杭 |
| ⊗ | キザミ |
| ○ | 計算点 |

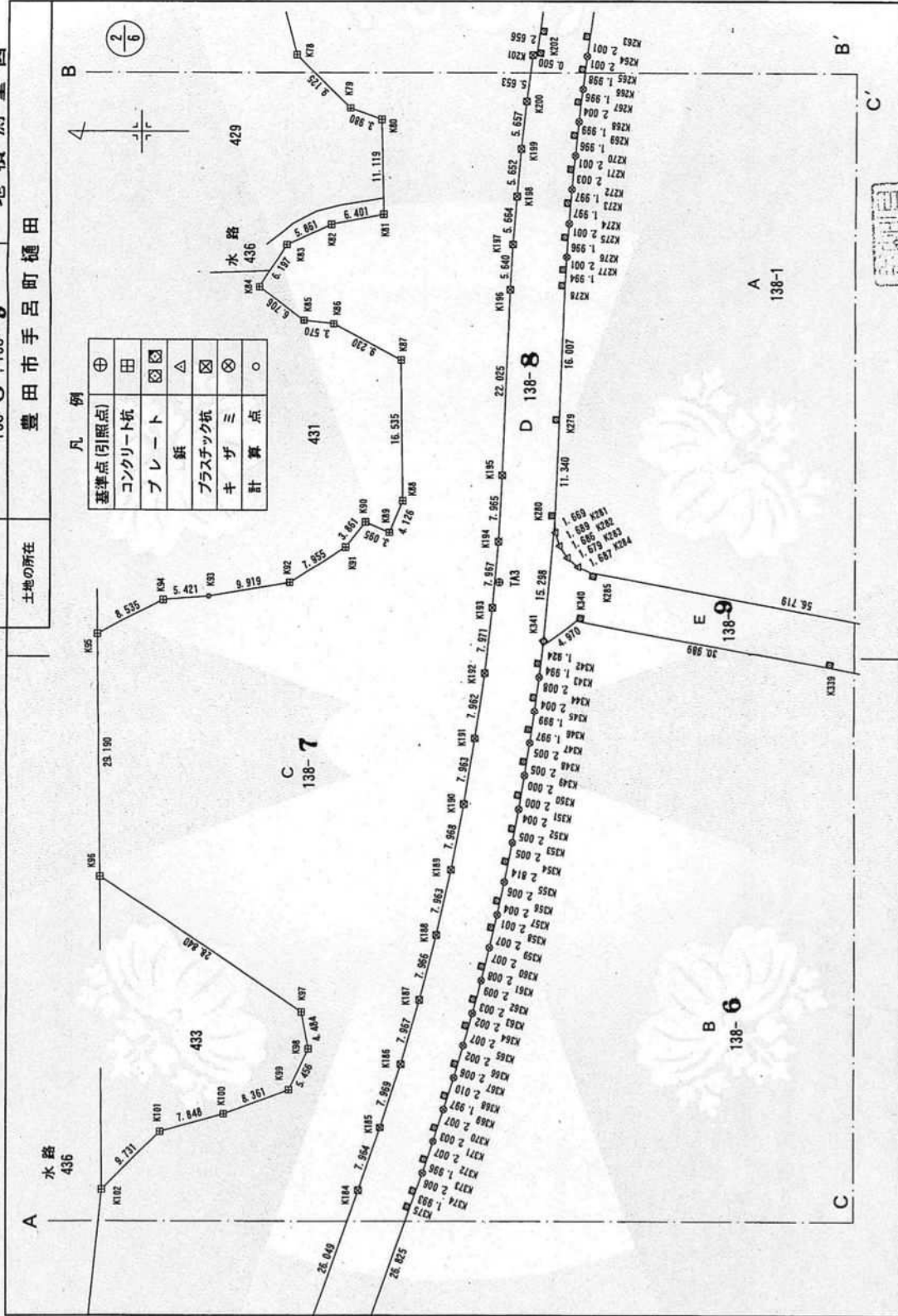

3/14

2/6

縮尺 500

愛知県知事 大村 秀章

嘱託者

縮尺 500

愛知県建設部建築局公営住宅課
荒田 洋史

平成28年2月24日作成

作成者

(3/14)

登記年月日：平成28年3月24日

公用

これは図面に記録されている内容を証明した書面である。
 令和2年6月3日 名古屋法務局豊田支局 登記官 稲葉真

所在地
 土地積測量図

地番 138-1, 138-7, 138-8, 138-9
 土地の所在 豊田市手呂町樋田

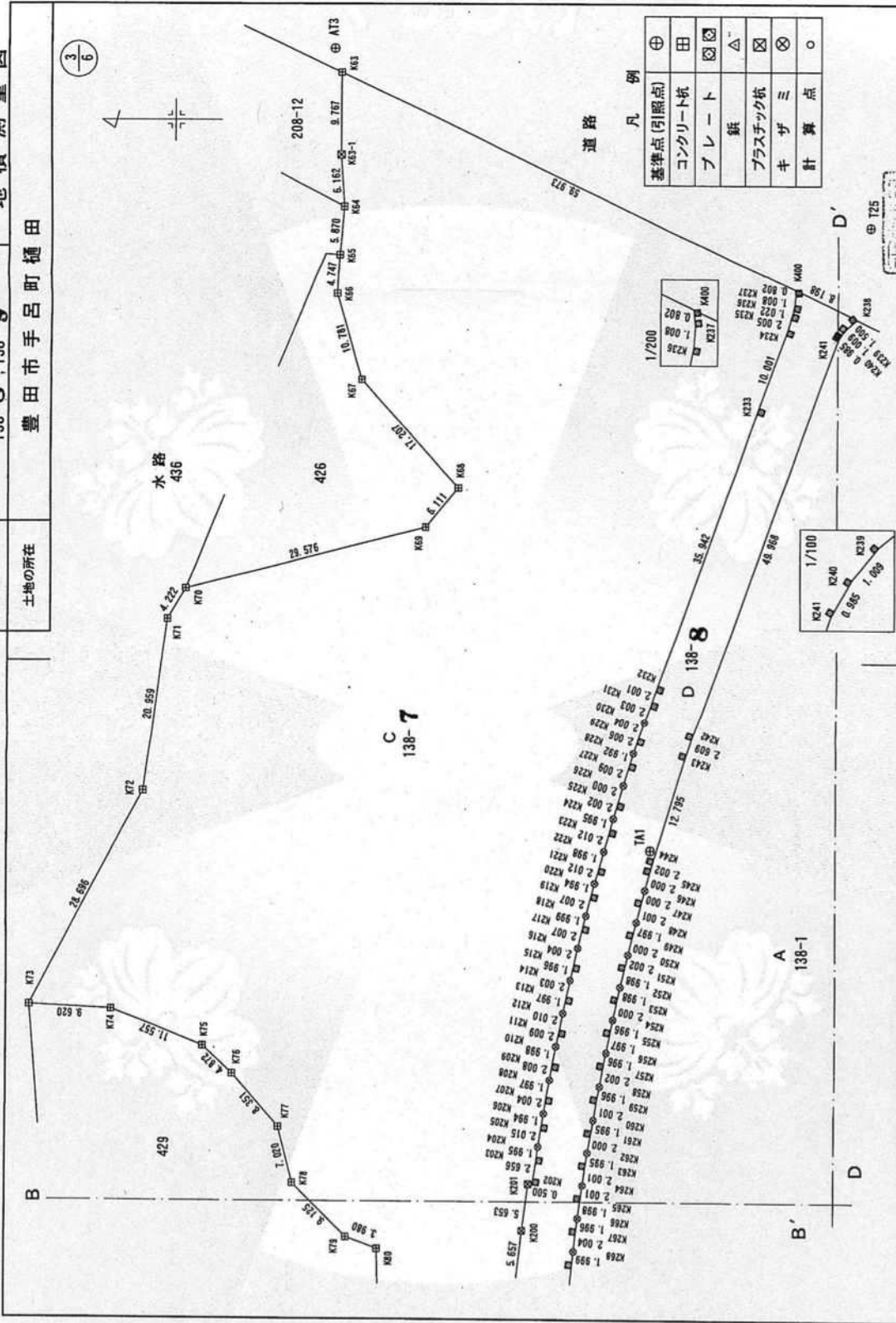

凡例

| | |
|---|----------|
| ⊕ | 基準点(引照点) |
| 田 | コンクリート軌 |
| ⊗ | プレート |
| △ | 鉄 |
| ⊗ | プラスチック軌 |
| ⊗ | キザ |
| ○ | 計算点 |

作成者 愛知県建設部建築局公営住宅課 荒田 洋典 (平成28年2月24日作成)

嘱託者 愛知県知事 大村 秀章

縮尺 1/500

縮尺 1/500

登記年月日：平成28年3月24日

これは図面に記載されている内容を証明した書面である。
令和2年6月3日 名古屋法務局豊田支局 登記官 稲葉真

土地所在図
土地積測量図

地番 138-1, 138-6, 138-7, 138-8, 138-9
土地の所在 豊田市手呂町樋田

5/14

4/6

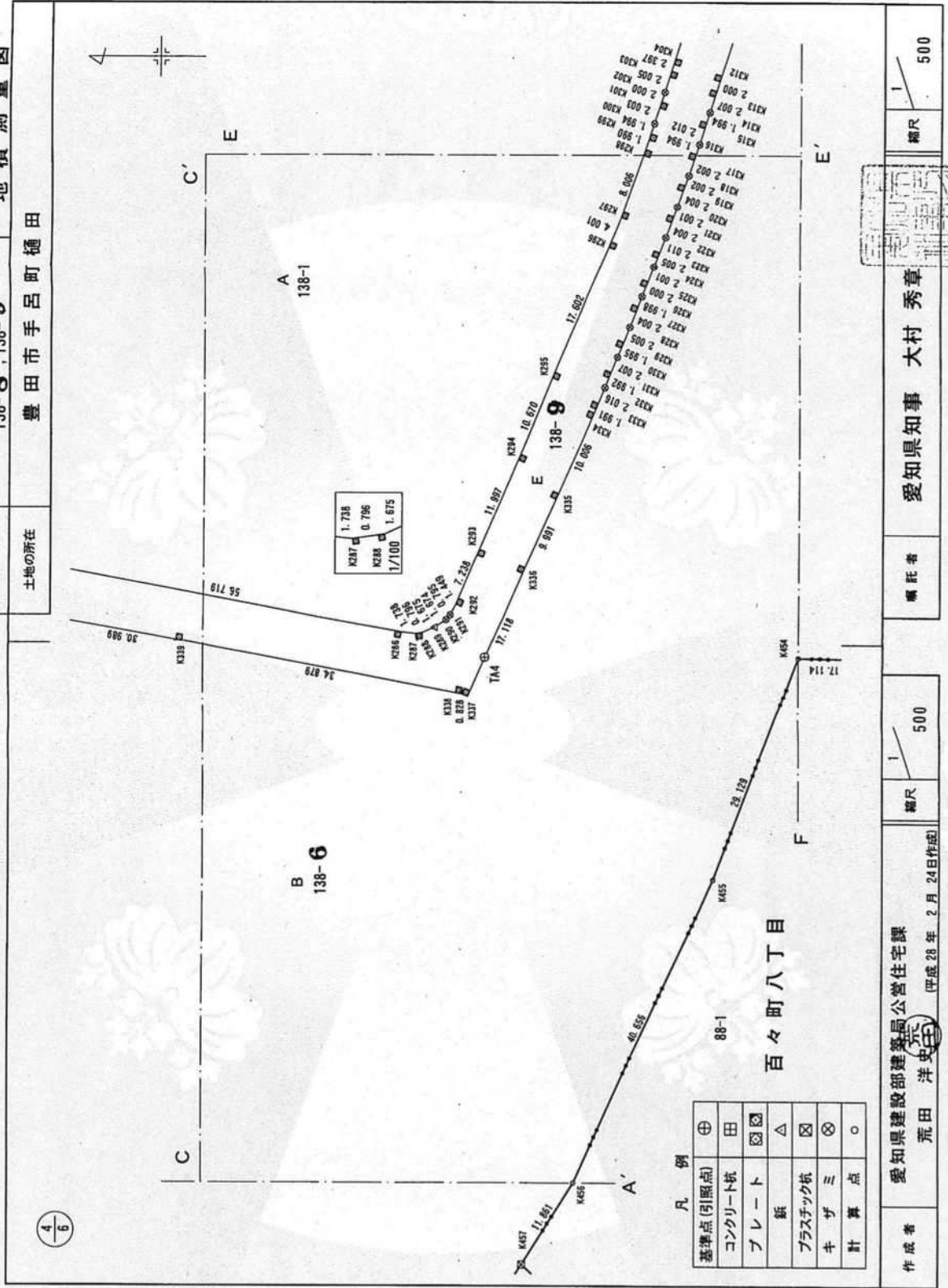

凡例

| | |
|----------|---|
| 基準点(引張点) | ⊕ |
| コンクリート杭 | 田 |
| プレート杭 | ⊗ |
| 板杭 | △ |
| プラスチック杭 | ⊠ |
| キザミ | ⊗ |
| 計算点 | ○ |

作成者 愛知県建設部建築局公営住宅課
荒田 洋史
平成28年2月24日作成

縮尺 500

嘱託者 愛知県知事 大村 秀章

縮尺 500

登記年月日：平成28年3月24日

土地所在図
地積測量図

| | |
|-------|--------------------------------------|
| 地番 | 138-1, 138-6, 138-7, 138-8, 138-9 |
| 土地の所在 | 豊田市手呂町樋田 |

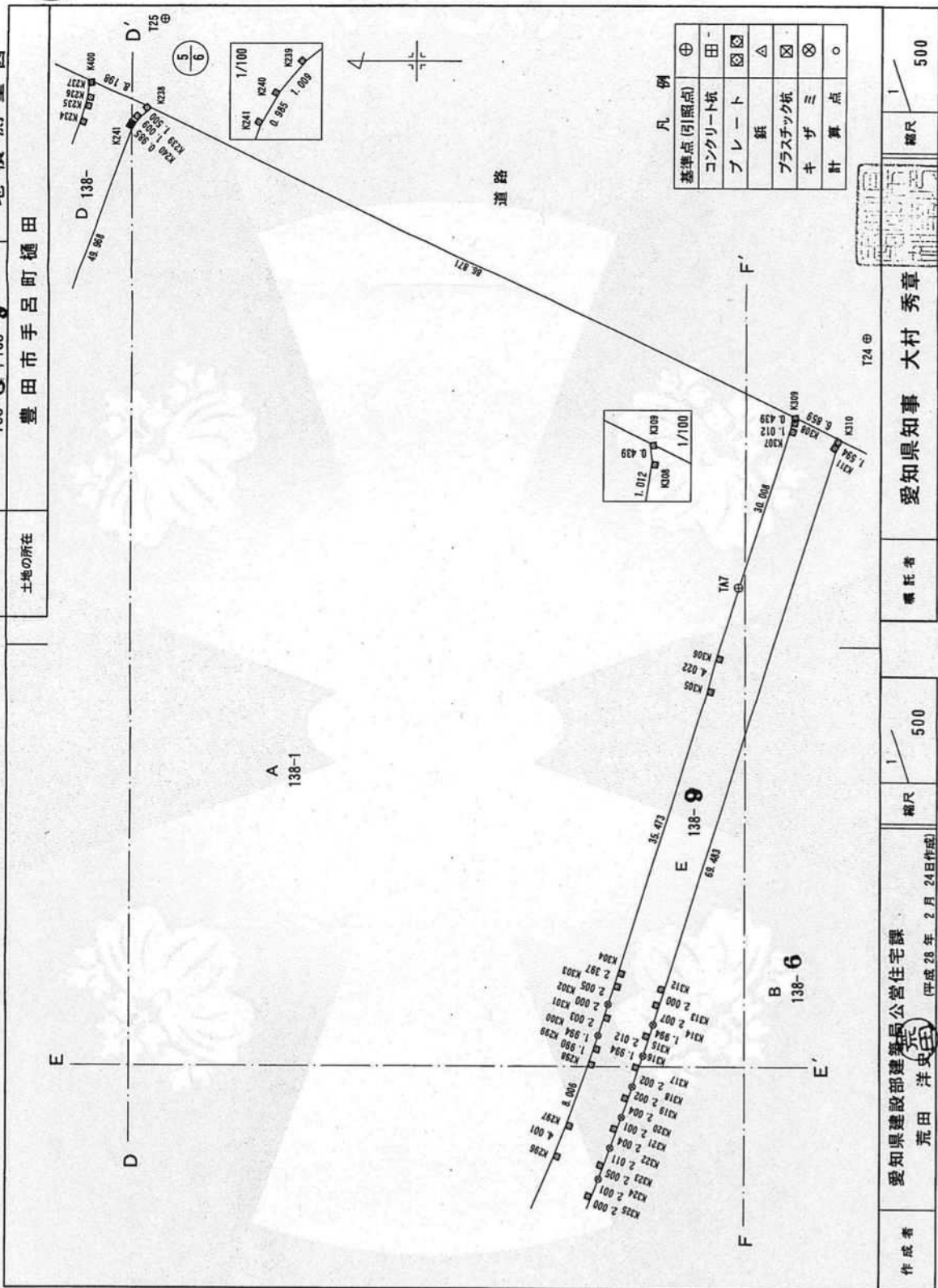

凡例

| | |
|----------|---|
| 基準点(参照点) | ⊕ |
| コンクリート杭 | 田 |
| プレート | ⊗ |
| 鉄 | △ |
| プラスチック杭 | ⊗ |
| キザミ | ⊗ |
| 計算点 | ○ |

縮尺 1/500

愛知県知事 大村 秀章

縮尺 1/500

愛知県建設部建築局公営住宅課
荒田 洋史

平成28年2月24日作成

これは図面に記録されている内容を証明した書面である。

令和2年6月3日 名古屋法務局豊田支局

登記官

稲葉 真



公用

登記年月日：平成28年3月24日

土地所在図
地積測量図

地番 138-1, 138-6, 138-7, 138-8, 138-9

土地の所在 豊田市手呂町樋田

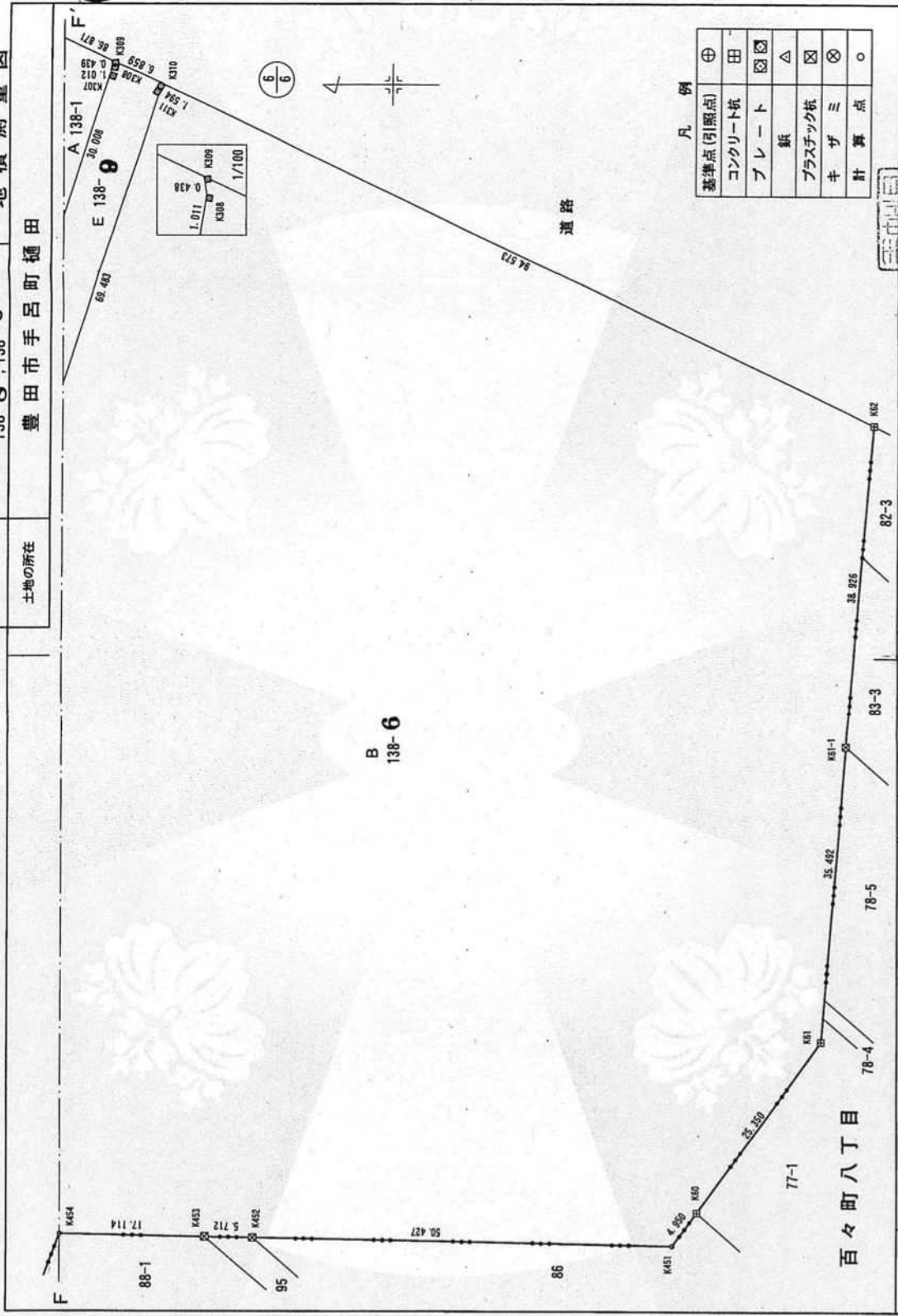

凡例

| | |
|----------|---|
| 基準点(参照点) | ⊕ |
| コンクリート杭 | 田 |
| プレート | ⊗ |
| 鉄 | △ |
| プラスチック杭 | ⊗ |
| キザ | ⊗ |
| 計算点 | ○ |

愛知県建設部 愛知県知事 大村 秀章

嘱託者

縮尺 1/500

愛知県建設部 建築局 公営住宅課
荒田 洋史 (平印) (平成28年2月24日作成)

作成者

縮尺 1/500

箱裏真

これは図面に記録されている内容を証明した書面である。
令和2年6月3日 名古屋法務局豊田支局 登記官

公用



請求番号：29-1 (7/14)

登記年月日：平成28年3月24日

これは図面に記録されている内容を証明した書面である。
令和2年6月3日 名古屋法務局豊田支局

登記官

稲葉真

138-1, 138-6, 138-7, 138-8, 138-9
豊田市手呂町樋田

地番
土地の所在

土地所在図
地積測量図

座標求積表

座標求積表

| 地番 | A | Xn | Yn | (Xn+1 - Xn-1) Yn | 距離 |
|-------------------------|--------|-----|----------|------------------|--------|
| K278 | -99005 | 087 | 3258.907 | 2480.028227 | 16.007 |
| K279 | -99004 | 424 | 3242.914 | 3781.237724 | 11.340 |
| K280 | -99003 | 921 | 3231.585 | 1492.992270 | 1.669 |
| K281 | -99003 | 952 | 3229.917 | -1805.523603 | 1.689 |
| K282 | -99004 | 480 | 3228.309 | -4697.189595 | 1.686 |
| K283 | -99005 | 417 | 3226.907 | -7131.464470 | 1.679 |
| K284 | -99006 | 690 | 3225.812 | -9054.854284 | 1.687 |
| K285 | -99006 | 224 | 3225.109 | -184805.195918 | 56.719 |
| K286 | -99063 | 992 | 3214.766 | -184839.400702 | 1.738 |
| K287 | -99065 | 721 | 3214.586 | -8091.112962 | 0.796 |
| K288 | -99066 | 509 | 3214.697 | -7464.526434 | 1.675 |
| K289 | -99069 | 409 | 3215.370 | -9324.573000 | 1.674 |
| K290 | -99069 | 409 | 3216.338 | -6027.417412 | 0.795 |
| K291 | -99069 | 917 | 3216.949 | -3837.820157 | 1.449 |
| K292 | -99070 | 602 | 3218.226 | -11456.884560 | 7.238 |
| K293 | -99073 | 471 | 3224.868 | -24434.824836 | 11.997 |
| K294 | -99078 | 179 | 3235.905 | -28611.872010 | 10.670 |
| K295 | -99082 | 319 | 3245.739 | -35790.763953 | 17.602 |
| K296 | -99089 | 206 | 3261.938 | -27305.682998 | 4.001 |
| K297 | -99090 | 690 | 3265.654 | -13634.105450 | 8.006 |
| K298 | -99093 | 381 | 3273.194 | -10906.282408 | 1.990 |
| K299 | -99094 | 022 | 3275.078 | -4182.274606 | 1.994 |
| K300 | -99094 | 658 | 3276.968 | -4142.087552 | 2.003 |
| K301 | -99095 | 286 | 3278.870 | -4078.914280 | 2.000 |
| K302 | -99095 | 902 | 3280.773 | -4045.193109 | 2.005 |
| K303 | -99096 | 519 | 3282.681 | -4369.248411 | 2.397 |
| K304 | -99097 | 233 | 3284.969 | -37166.139266 | 35.473 |
| K305 | -99107 | 833 | 3318.821 | -36674.221113 | 4.022 |
| K306 | -99108 | 886 | 3322.703 | -33542.367875 | 30.008 |
| K307 | -99117 | 958 | 3351.307 | -30935.914917 | 1.012 |
| K308 | -99118 | 117 | 3352.306 | -321.821376 | 0.439 |
| K309 | -99118 | 054 | 3352.740 | 263049.274920 | 86.871 |
| 借面積 | | | | | |
| 地積 | | | | | |
| 13271.26 m ² | | | | | |

作成者 荒田 洋史
愛知県建設部建築局公営住宅課
平成28年2月24日作成

縮尺



大村 秀章
愛知県知事

購託者

縮尺

座標求積表

座標求積表

| 地番 | A | Xn | Yn | (Xn+1 - Xn-1) Yn | 距離 |
|------|--------|-----|----------|------------------|--------|
| K238 | -99039 | 659 | 3390.168 | 269694.644736 | 1.500 |
| K239 | -99038 | 502 | 3389.213 | 6124.307891 | 1.009 |
| K240 | -99037 | 852 | 3388.441 | 3862.822740 | 0.985 |
| K241 | -99037 | 362 | 3387.587 | 58632.355796 | 49.968 |
| K242 | -99020 | 544 | 3340.534 | 58950.403498 | 2.609 |
| K243 | -99019 | 715 | 3338.060 | 15488.598400 | 12.795 |
| K244 | -99015 | 904 | 3325.846 | 14477.407638 | 2.002 |
| K245 | -99015 | 362 | 3323.919 | 3543.297654 | 2.000 |
| K246 | -99014 | 838 | 3321.989 | 3424.970659 | 2.000 |
| K247 | -99014 | 331 | 3320.054 | 3376.494918 | 2.001 |
| K248 | -99013 | 821 | 3318.119 | 3314.800881 | 1.997 |
| K249 | -99013 | 332 | 3316.183 | 3186.851863 | 2.000 |
| K250 | -99012 | 860 | 3314.239 | 3115.384660 | 2.002 |
| K251 | -99012 | 392 | 3312.292 | 3070.494684 | 1.998 |
| K252 | -99011 | 933 | 3310.347 | 2956.139871 | 1.998 |
| K253 | -99011 | 499 | 3308.397 | 2815.445847 | 2.000 |
| K254 | -99011 | 082 | 3306.441 | 2714.588061 | 1.996 |
| K255 | -99010 | 678 | 3304.486 | 2630.370856 | 1.997 |
| K256 | -99010 | 286 | 3302.528 | 2569.366784 | 1.996 |
| K257 | -99009 | 900 | 3300.570 | 2495.230920 | 2.002 |
| K258 | -99009 | 530 | 3298.602 | 2361.799032 | 1.996 |
| K259 | -99009 | 184 | 3296.636 | 2251.602388 | 2.001 |
| K260 | -99008 | 847 | 3294.664 | 2177.772904 | 1.995 |
| K261 | -99008 | 523 | 3292.695 | 2127.080970 | 2.000 |
| K262 | -99008 | 201 | 3290.721 | 2030.374857 | 1.995 |
| K263 | -99007 | 906 | 3288.748 | 1900.896344 | 2.001 |
| K264 | -99007 | 623 | 3286.767 | 1811.008617 | 2.001 |
| K265 | -99007 | 355 | 3284.784 | 1734.365952 | 1.998 |
| K266 | -99007 | 095 | 3282.803 | 1661.098318 | 1.996 |
| K267 | -99006 | 849 | 3280.822 | 1548.547984 | 2.004 |
| K268 | -99006 | 623 | 3278.831 | 1442.685640 | 1.999 |
| K269 | -99006 | 409 | 3276.843 | 1353.336159 | 1.996 |
| K270 | -99006 | 210 | 3274.857 | 1273.919373 | 2.001 |
| K271 | -99006 | 020 | 3272.865 | 1217.505780 | 2.003 |
| K272 | -99005 | 838 | 3270.870 | 1112.095800 | 1.997 |
| K273 | -99005 | 680 | 3268.879 | 993.739216 | 1.997 |
| K274 | -99005 | 534 | 3266.887 | 911.461473 | 2.001 |
| K275 | -99005 | 401 | 3264.890 | 812.957610 | 1.996 |
| K276 | -99005 | 285 | 3262.897 | 704.785752 | 2.001 |
| K277 | -99005 | 185 | 3260.899 | 645.658002 | 1.994 |

登記年月日：平成28年3月24日

公用

これは図面に記録されている内容を証明した書面である。

令和2年6月3日 名古屋法務局豊田支局

登記官

稲葉真

土地積測量図

138-1, 138-6, 138-7, 138-8, 138-9

豊田市手呂町樋田

地番

土地の所在

座標求積表

Table with columns: 地番, 測点, Xn, Yn, (Xn+1 - Xn-1)Yn, 距離. Contains data for B 138-6.

座標求積表

Table with columns: 地番, 測点, Xn, Yn, (Xn+1 - Xn-1)Yn, 距離. Contains data for B 138-6.

作成者 愛知県建設部建築局公営住宅課

荒田 洋史

平成28年2月24日作成

縮尺

確認者

愛知県知事 大村 秀章

縮尺

登記年月日：平成28年3月24日

公用

これは図面に記載されている内容を証明した書面である。
令和2年6月3日 名古屋法務局豊田支局 登記官 稲葉真

138-1, 138-6, 138-7, 138-8, 138-9
豊田市手呂町樋田

地番
土地の所在



座標求積表

| 地番測点 | Xn | Yn | (Mn+1 - Xn-1)Yn | 距離 |
|------|------------|----------|-----------------|--------|
| K34 | -98953.935 | 3066.162 | -32243.6544332 | 1.872 |
| K35 | -98955.631 | 3066.944 | -38484.013312 | 11.954 |
| K173 | -98966.483 | 3071.957 | -31321.673572 | 7.820 |
| K174 | -98965.827 | 3079.749 | 3079.749000 | 5.296 |
| K175 | -98965.483 | 3085.034 | 1557.942170 | 5.296 |
| K176 | -98965.322 | 3090.328 | 169.968040 | 5.299 |
| K177 | -98965.428 | 3095.626 | -1550.908626 | 5.307 |
| K178 | -98965.823 | 3100.918 | -3311.780424 | 5.299 |
| K179 | -98966.486 | 3106.174 | -5094.125360 | 5.300 |
| K180 | -98967.463 | 3111.385 | -6885.495005 | 5.305 |
| K181 | -98968.709 | 3116.542 | -8654.637134 | 5.301 |
| K182 | -98970.240 | 3121.617 | -10285.728015 | 5.289 |
| K183 | -98972.004 | 3126.603 | -33091.966152 | 26.049 |
| K184 | -98980.824 | 3151.113 | -35960.501556 | 7.964 |
| K185 | -98983.416 | 3158.643 | -15760.580428 | 7.969 |
| K186 | -98985.820 | 3166.241 | -14526.713708 | 7.967 |
| K187 | -98988.004 | 3173.903 | -13193.914771 | 7.966 |
| K188 | -98989.977 | 3181.621 | -11851.538225 | 7.963 |
| K189 | -98991.729 | 3189.389 | -10410.165696 | 7.968 |
| K190 | -98993.241 | 3197.212 | -9076.884868 | 7.963 |
| K191 | -98994.568 | 3205.064 | -7852.406800 | 7.962 |
| K192 | -98995.691 | 3212.946 | -6475.892000 | 7.971 |
| K193 | -98996.568 | 3220.869 | -4940.813048 | 7.967 |
| K194 | -98997.225 | 3228.809 | -3474.198484 | 7.965 |
| K195 | -98997.644 | 3236.763 | -4418.181495 | 22.025 |
| K196 | -98998.590 | 3258.768 | -4001.767104 | 5.640 |
| K197 | -98998.872 | 3284.401 | -2334.046715 | 5.664 |
| K198 | -98999.305 | 3270.048 | -2923.422912 | 5.657 |
| K199 | -98999.766 | 3275.681 | -3583.595014 | 5.657 |
| K200 | -99000.399 | 3281.302 | -4429.757700 | 5.653 |
| K201 | -99001.116 | 3286.909 | -3983.733708 | 0.500 |
| K202 | -99001.611 | 3288.839 | -2862.836769 | 2.656 |
| K203 | -99001.987 | 3289.468 | -2167.759412 | 1.995 |
| K204 | -99002.270 | 3291.443 | -1876.122510 | 2.015 |
| K205 | -99002.557 | 3293.437 | -2008.996570 | 1.994 |
| K206 | -99002.880 | 3295.405 | -3281.081085 | 2.004 |
| K207 | -99003.214 | 3297.361 | -2248.813842 | 1.997 |
| K208 | -99003.562 | 3299.347 | -2359.033105 | 2.008 |
| K209 | -99003.929 | 3301.321 | -2459.484145 | 1.998 |
| K210 | -99004.307 | 3303.283 | -2576.560740 | 2.009 |

座標求積表

| 地番測点 | Xn | Yn | (Mn+1 - Xn-1)Yn | 距離 |
|------|------------|----------|-----------------|---------------|
| K369 | -98990.953 | 3180.813 | 3818.262104 | 2.007 |
| K370 | -98990.345 | 3158.900 | 3653.858000 | 2.003 |
| K371 | -98989.733 | 3156.993 | 3936.770271 | 2.007 |
| K372 | -98989.098 | 3155.089 | 4051.134276 | 1.996 |
| K373 | -98988.449 | 3153.201 | 4108.620903 | 2.006 |
| K374 | -98987.795 | 3151.305 | 4178.630430 | 1.993 |
| K375 | -98987.123 | 3149.429 | 30766.771901 | 26.825 |
| K376 | -98978.026 | 3124.794 | 30479.636664 | 2.011 |
| K377 | -98977.367 | 3122.294 | 3993.414026 | 1.994 |
| K378 | -98976.747 | 3120.399 | 3741.358401 | 2.003 |
| K379 | -98976.168 | 3118.481 | 3505.172644 | 1.997 |
| K380 | -98975.623 | 3116.560 | 3297.320480 | 1.999 |
| K381 | -98975.110 | 3114.628 | 3039.876928 | 2.002 |
| K382 | -98974.647 | 3112.680 | 2773.397880 | 2.002 |
| K383 | -98974.219 | 3110.724 | 2507.243544 | 1.992 |
| K384 | -98973.841 | 3108.768 | 2337.793536 | 2.010 |
| K385 | -98973.467 | 3106.793 | 2233.784167 | 2.000 |
| K386 | -98973.122 | 3104.823 | 2111.279640 | 1.994 |
| K387 | -98972.787 | 3102.857 | 1818.274202 | 2.001 |
| K388 | -98972.536 | 3100.872 | 1255.853160 | 2.000 |
| K389 | -98972.382 | 3098.878 | 672.456526 | 2.000 |
| K390 | -98972.319 | 3096.879 | 291.106626 | 1.993 |
| K391 | -98972.288 | 3094.896 | 188.788656 | 1.998 |
| K392 | -98972.258 | 3092.898 | 142.273308 | 2.002 |
| K393 | -98972.242 | 3090.895 | 40.181648 | 1.989 |
| K394 | -98972.245 | 3088.907 | -49.422512 | 2.011 |
| K395 | -98972.258 | 3086.896 | -154.344800 | 2.000 |
| K396 | -98972.311 | 3084.896 | -348.593248 | 1.994 |
| K397 | -98972.371 | 3082.903 | -915.622191 | 4.006 |
| K398 | -98972.592 | 3078.903 | -2416.938895 | 3.904 |
| K399 | -98973.156 | 3075.040 | -4824.737760 | 1.107 |
| 倍面積 | | | | 49407.516457 |
| 面積 | | | | 24703.7582285 |
| 地積 | | | | 24703.75 |

作成者

愛知県建設部建築局公営住宅課
荒田 洋史

平成28年2月24日作成

嘱托者

愛知県知事 大村 秀章

縮尺



登記年月日：平成28年3月24日

公用

これは図面に記録されている内容を証明した書面である。
令和2年6月3日 名古屋法務局豊田支局 登記官 稲葉真

土地積測量図
所在地
豊田市手呂町樋田

138-1, 138-6, 138-7, 138-8, 138-9

土地の所在

座標求積表

Table with columns: 地番 (C 138-7), 測点 (K75-K103), Xn, Yn, (Xn+1 - Xn-1) * Yn, 距離 (m). Includes sub-totals for 倍面積 and 地積.

座標求積表

Table with columns: 地番 (C 138-7), 測点 (K211-K74), Xn, Yn, (Xn+1 - Xn-1) * Yn, 距離 (m). Includes sub-totals for 倍面積 and 地積.

作成者

愛知県建設部建築局公営住宅課
荒田 洋史 (平成28年2月24日作成)

縮尺

嘱托者

愛知県知事 大村 秀章

縮尺

登記年月日：平成28年3月24日

これは図面に記録されている内容を証明した書面である。
令和2年6月3日 名古屋法務局豊田支局

登記官

稲葉真

地番 138-1, 138-6, 138-7, 138-8, 138-9
土地の所在 豊田市手呂町樋田

土地積測量図



座標求積表

| 地番 測点 | D 138-8 Xn | Yn | (Xn+1 - Xn-1)Yn | 距離 |
|----------|---------------|----------|-----------------|--------|
| K357 | -98997.224 | 3184.033 | -2795.580974 | 2.004 |
| K356 | -98997.658 | 3185.989 | -2730.392573 | 2.006 |
| K355 | -98998.081 | 3187.950 | -3143.187600 | 2.814 |
| K354 | -98998.644 | 3190.707 | -3021.599529 | 2.005 |
| K353 | -98999.028 | 3192.675 | -2439.203700 | 2.005 |
| K352 | -98999.408 | 3194.644 | -2354.452628 | 2.004 |
| K351 | -98999.785 | 3196.616 | -2247.221048 | 2.000 |
| K350 | -99000.111 | 3198.586 | -2181.435652 | 2.000 |
| K349 | -99000.447 | 3200.558 | -2105.967164 | 2.005 |
| K348 | -99000.789 | 3202.537 | -2004.788162 | 2.005 |
| K347 | -99001.073 | 3204.519 | -1916.302362 | 1.997 |
| K346 | -99001.367 | 3206.494 | -1834.114568 | 1.999 |
| K345 | -99001.645 | 3208.474 | -1745.409856 | 2.004 |
| K344 | -99001.911 | 3210.460 | -1679.070580 | 2.008 |
| K343 | -99002.168 | 3212.451 | -1612.650402 | 1.994 |
| K342 | -99002.413 | 3214.430 | -1449.707930 | 1.924 |
| K341 | -99002.619 | 3216.343 | -4850.245244 | 15.298 |
| K280 | -99003.921 | 3231.585 | -5833.010925 | 11.340 |
| K279 | -99004.424 | 3242.914 | -3781.237724 | 16.007 |
| K278 | -99005.087 | 3258.907 | -2480.028227 | 1.994 |
| K277 | -99005.185 | 3260.899 | -645.658002 | 2.001 |
| K276 | -99005.285 | 3262.897 | -704.785752 | 1.996 |
| K275 | -99005.401 | 3264.890 | -612.957610 | 2.001 |
| K274 | -99005.534 | 3266.887 | -911.461473 | 1.997 |
| K273 | -99005.680 | 3268.879 | -993.739216 | 1.997 |
| K272 | -99005.838 | 3270.870 | -993.739216 | 1.997 |
| K271 | -99006.020 | 3272.865 | -1112.095800 | 2.003 |
| K270 | -99006.210 | 3274.857 | -1217.505760 | 2.001 |
| K269 | -99006.409 | 3276.843 | -1273.919373 | 1.996 |
| K268 | -99006.623 | 3278.831 | -1353.336159 | 1.999 |
| K267 | -99006.849 | 3280.822 | -1442.685640 | 2.004 |
| K266 | -99007.095 | 3282.803 | -1548.547984 | 1.996 |
| K265 | -99007.355 | 3284.784 | -1661.098318 | 1.998 |
| K264 | -99007.623 | 3286.767 | -1734.365952 | 2.001 |
| K263 | -99007.906 | 3288.748 | -1811.008617 | 2.001 |
| K262 | -99008.201 | 3290.721 | -1900.896344 | 1.995 |
| K261 | -99008.523 | 3292.695 | -2030.374857 | 2.000 |
| K260 | -99008.847 | 3294.664 | -2127.080970 | 1.995 |
| K259 | -99009.184 | 3296.636 | -2177.77904 | 2.001 |
| K258 | -99009.530 | 3298.602 | -2251.602388 | 1.996 |
| K257 | -99009.900 | 3300.570 | -2361.799032 | 2.002 |
| K256 | -99010.285 | 3302.528 | -2495.230920 | 1.996 |
| K255 | -99010.678 | 3304.486 | -2569.366784 | 1.997 |
| | | | -2630.370856 | 1.996 |

作成者 荒田 洋史

愛知県建設部建築局公営住宅課

平成28年2月24日作成

縮尺

嘱托者

愛知県知事 大村 秀章

縮尺

座標求積表

| 地番 測点 | D 138-8 Xn | Yn | (Xn+1 - Xn-1)Yn | 距離 |
|----------|---------------|----------|-----------------|--------|
| K399 | -98973.156 | 3075.040 | -18785.419360 | 3.904 |
| K398 | -98972.592 | 3078.903 | 2416.938855 | 4.006 |
| K397 | -98972.371 | 3082.903 | 915.622191 | 1.994 |
| K396 | -98972.295 | 3084.896 | 348.592428 | 2.000 |
| K395 | -98972.258 | 3086.896 | 154.344800 | 2.011 |
| K394 | -98972.242 | 3090.896 | 49.422512 | 1.989 |
| K393 | -98972.258 | 3092.898 | -40.181648 | 2.002 |
| K392 | -98972.288 | 3094.896 | -142.273308 | 1.998 |
| K391 | -98972.288 | 3096.879 | -188.788656 | 1.983 |
| K390 | -98972.319 | 3096.879 | -291.106626 | 2.000 |
| K389 | -98972.382 | 3098.878 | -672.456526 | 2.000 |
| K388 | -98972.556 | 3100.872 | -1255.853160 | 2.001 |
| K387 | -98972.787 | 3102.857 | -1818.274202 | 1.994 |
| K386 | -98973.122 | 3104.823 | -2111.279640 | 2.000 |
| K385 | -98973.467 | 3106.793 | -2233.784167 | 2.010 |
| K384 | -98973.841 | 3108.768 | -2337.793536 | 1.992 |
| K383 | -98974.219 | 3110.724 | -2507.243544 | 2.002 |
| K382 | -98974.647 | 3112.680 | -2773.397880 | 2.002 |
| K381 | -98975.110 | 3114.628 | -3039.876928 | 1.999 |
| K380 | -98975.623 | 3116.560 | -3297.320480 | 1.997 |
| K379 | -98976.168 | 3118.481 | -3505.172644 | 2.003 |
| K378 | -98976.747 | 3120.399 | -3741.358401 | 1.994 |
| K377 | -98977.367 | 3122.294 | -3993.414026 | 2.011 |
| K376 | -98978.026 | 3124.194 | -4047.636664 | 26.825 |
| K375 | -98987.123 | 3149.429 | -30766.771901 | 1.993 |
| K374 | -98987.795 | 3151.305 | -4178.630430 | 2.006 |
| K373 | -98988.449 | 3153.201 | -4108.620903 | 1.996 |
| K372 | -98989.098 | 3155.089 | -4051.134276 | 2.007 |
| K371 | -98989.733 | 3156.993 | -3936.770271 | 2.003 |
| K370 | -98990.345 | 3158.900 | -3853.858000 | 2.007 |
| K369 | -98990.953 | 3160.813 | -3818.262104 | 1.997 |
| K368 | -98991.553 | 3162.718 | -3747.820830 | 2.010 |
| K367 | -98992.138 | 3164.641 | -3645.666432 | 2.006 |
| K366 | -98992.705 | 3166.565 | -3533.866540 | 2.002 |
| K365 | -98993.254 | 3168.490 | -3447.317120 | 2.007 |
| K364 | -98993.793 | 3170.423 | -3392.352610 | 2.002 |
| K363 | -98994.324 | 3172.353 | -3350.004768 | 2.003 |
| K362 | -98994.849 | 3174.286 | -3240.946006 | 2.009 |
| K361 | -98995.345 | 3176.233 | -3115.884573 | 2.008 |
| K360 | -98995.830 | 3178.182 | -3079.658358 | 2.007 |
| K359 | -98996.314 | 3180.130 | -3021.123500 | 2.007 |
| K358 | -98996.780 | 3182.082 | -2895.694620 | 2.001 |

作成者

愛知県建設部建築局公営住宅課

平成28年2月24日作成

縮尺

嘱托者

愛知県知事 大村 秀章

縮尺

登記年月日：平成28年3月24日

公用

これは図面に記録されている内容を証明した書面である。
令和2年6月3日 名古屋法務局豊田支局

登記官

稲葉真



138-1, 138-6, 138-7, 138-8, 138-9
豊田市手呂町樋田
土地積測量図

土地の所在
豊田 手呂町 樋田

座標求積表

| 地番 | Xn | Yn | (Xn+1 - Xn-1)Yn | 距離 |
|------|------------|----------|-----------------|--------------|
| K212 | -99005.114 | 3307.220 | 2731.763720 | 2.010 |
| K211 | -99004.709 | 3305.251 | 2667.337557 | 2.009 |
| K210 | -99004.307 | 3303.283 | 2576.560740 | 1.998 |
| K209 | -99003.929 | 3301.321 | 2459.484145 | 2.008 |
| K208 | -99003.562 | 3299.347 | 2359.031105 | 1.997 |
| K207 | -99003.214 | 3297.361 | 2248.813842 | 2.004 |
| K206 | -99002.880 | 3295.405 | 2165.081085 | 1.994 |
| K205 | -99002.557 | 3293.437 | 2008.996570 | 2.015 |
| K204 | -99002.270 | 3291.443 | 1876.122510 | 1.995 |
| K203 | -99001.987 | 3289.468 | 1767.759412 | 2.056 |
| K202 | -99001.611 | 3286.839 | 1626.836769 | 0.500 |
| K201 | -99001.116 | 3286.909 | 3983.733708 | 5.653 |
| K200 | -99000.399 | 3281.302 | 4429.757700 | 5.657 |
| K199 | -98999.766 | 3275.681 | 3583.695014 | 5.652 |
| K198 | -98999.305 | 3270.048 | 2923.422912 | 5.664 |
| K197 | -98998.872 | 3264.401 | 2334.046715 | 5.640 |
| K196 | -98998.590 | 3258.768 | 4001.767104 | 22.025 |
| K195 | -98997.644 | 3236.763 | 3474.198484 | 7.967 |
| K194 | -98997.225 | 3228.809 | 4418.161495 | 7.963 |
| K193 | -98996.568 | 3220.869 | 4940.813046 | 7.971 |
| K192 | -98995.691 | 3212.946 | 6425.892000 | 7.962 |
| K191 | -98994.568 | 3205.064 | 7852.406800 | 7.963 |
| K190 | -98993.241 | 3197.212 | 9076.884668 | 7.968 |
| K189 | -98991.729 | 3189.389 | 10410.165696 | 7.966 |
| K188 | -98989.977 | 3181.621 | 11851.538225 | 7.966 |
| K187 | -98988.004 | 3173.903 | 13193.914771 | 7.967 |
| K186 | -98985.820 | 3166.241 | 14526.713708 | 7.969 |
| K185 | -98983.416 | 3158.643 | 15780.560428 | 7.964 |
| K184 | -98980.824 | 3151.113 | 35960.501556 | 26.049 |
| K183 | -98972.004 | 3126.603 | 33091.966162 | 5.289 |
| K182 | -98970.240 | 3121.617 | 10285.728015 | 5.301 |
| K181 | -98968.709 | 3116.542 | 8854.637134 | 5.305 |
| K180 | -98967.463 | 3111.385 | 6885.495005 | 5.300 |
| K179 | -98965.496 | 3106.174 | 5094.125380 | 5.299 |
| K178 | -98965.823 | 3100.918 | 3311.780424 | 5.307 |
| K177 | -98965.428 | 3095.626 | 1550.908626 | 5.299 |
| K176 | -98965.322 | 3090.328 | -169.968040 | 5.296 |
| K175 | -98965.483 | 3085.034 | -1557.942170 | 5.296 |
| K174 | -98965.827 | 3079.749 | -3079.749000 | 7.820 |
| K173 | -98966.483 | 3071.957 | -22514.372853 | 7.351 |
| 倍面積 | | | | 4181.639445 |
| 面積 | | | | 2090.8177225 |
| 地積 | | | | 2090.81 |

作成者 愛知県建設部建築局公営住宅課 荒田 洋史 (平成28年2月24日作成)

縮尺

縮尺

| 地番 | D | Xn | Yn | (Xn+1 - Xn-1)Yn | 距離 |
|------|------------|----------|---------------|-----------------|----|
| K254 | -99011.082 | 3306.441 | -2714.588061 | 2.000 | |
| K253 | -99011.499 | 3308.397 | -2815.445847 | 1.998 | |
| K252 | -99011.933 | 3310.347 | -2956.139871 | 1.998 | |
| K251 | -99012.392 | 3312.292 | -3070.494684 | 2.002 | |
| K250 | -99012.860 | 3314.239 | -3115.384660 | 2.000 | |
| K249 | -99013.332 | 3316.183 | -3186.851863 | 1.997 | |
| K248 | -99013.821 | 3318.119 | -3314.800981 | 2.001 | |
| K247 | -99014.331 | 3320.054 | -3376.494918 | 2.000 | |
| K246 | -99014.838 | 3321.989 | -3424.970659 | 2.000 | |
| K245 | -99015.362 | 3323.919 | -3543.297654 | 2.002 | |
| K244 | -99015.904 | 3325.846 | -14477.407638 | 12.795 | |
| K243 | -99019.715 | 3338.060 | -15488.598400 | 2.609 | |
| K242 | -99020.544 | 3340.534 | -58950.403498 | 49.968 | |
| K241 | -99037.362 | 3387.587 | -58632.355796 | 0.985 | |
| K240 | -99037.852 | 3388.441 | -3862.822740 | 1.009 | |
| K239 | -99038.502 | 3389.213 | -6124.307891 | 1.500 | |
| K238 | -99039.659 | 3390.168 | 21158.038488 | 8.198 | |
| K400 | -99032.261 | 3393.700 | 24648.671400 | 0.802 | |
| K237 | -99032.337 | 3392.902 | -20.357412 | 1.008 | |
| K236 | -99032.267 | 3391.896 | 922.595712 | 1.022 | |
| K235 | -99032.065 | 3390.894 | 2648.288214 | 2.005 | |
| K234 | -99031.486 | 3388.974 | 13389.832274 | 10.001 | |
| K233 | -99028.114 | 3379.559 | 52251.361699 | 35.942 | |
| K232 | -99016.025 | 3345.711 | 42687.926649 | 2.001 | |
| K231 | -99015.355 | 3343.826 | 4450.632406 | 2.003 | |
| K230 | -99014.694 | 3341.935 | 4364.567110 | 2.004 | |
| K229 | -99014.049 | 3340.038 | 4268.568564 | 2.006 | |
| K228 | -99013.416 | 3338.134 | 4165.991232 | 1.992 | |
| K227 | -99012.801 | 3336.239 | 4056.866624 | 2.009 | |
| K226 | -99012.200 | 3334.322 | 3951.174556 | 2.000 | |
| K225 | -99011.613 | 3332.410 | 3888.922470 | 2.002 | |
| K224 | -99011.033 | 3330.494 | 3826.737606 | 1.995 | |
| K223 | -99010.464 | 3328.582 | 3737.997586 | 2.012 | |
| K222 | -99009.910 | 3326.648 | 3629.372968 | 1.998 | |
| K221 | -99009.373 | 3324.724 | 3554.129956 | 2.012 | |
| K220 | -99008.841 | 3322.784 | 3459.018144 | 1.994 | |
| K219 | -99008.322 | 3320.856 | 3366.706272 | 2.007 | |
| K218 | -99007.829 | 3318.913 | 3282.404957 | 1.999 | |
| K217 | -99007.343 | 3316.974 | 3187.612014 | 2.007 | |
| K216 | -99006.868 | 3315.024 | 3086.287344 | 2.004 | |
| K215 | -99006.412 | 3313.073 | 2978.456677 | 1.996 | |
| K214 | -99005.969 | 3311.127 | 2903.858379 | 2.003 | |
| K213 | -99005.535 | 3309.172 | 2829.342060 | 1.997 | |

嘱托者 愛知県知事 大村 秀章

縮尺

登記年月日：平成28年3月24日

これは図面に記載されている内容を証明した書面である。
令和2年6月3日 名古屋法務局豊田支局 登記官 稲葉真

土地積測量図

138-1, 138-6, 138-7, 138-8, 138-9

豊田市手呂町樋田

地番
土地の所在



座標求積表

| 地番 測点 | Xn | Yn | (Xn+1 - Xn-1)Yn | 距離 |
|----------|------------|----------|-----------------|----------------|
| K301 | -99095.286 | 3278.870 | 4078.914280 | 2.003 |
| K300 | -99094.658 | 3276.968 | 4142.087552 | 1.994 |
| K299 | -99094.022 | 3275.078 | 4182.274606 | 1.990 |
| K298 | -99093.381 | 3273.194 | 10906.282408 | 8.006 |
| K297 | -99090.690 | 3265.654 | 13634.105460 | 4.001 |
| K296 | -99089.206 | 3261.938 | 27305.682998 | 17.602 |
| K295 | -99082.319 | 3245.739 | 35790.763953 | 10.670 |
| K294 | -99078.179 | 3235.905 | 28611.872010 | 11.997 |
| K293 | -99073.477 | 3224.868 | 24434.824836 | 7.238 |
| K292 | -99070.602 | 3218.228 | 11456.884560 | 1.449 |
| K291 | -99069.917 | 3216.949 | 3837.820157 | 0.795 |
| K290 | -99069.409 | 3216.338 | 6027.417412 | 1.674 |
| K289 | -99068.043 | 3215.370 | 9324.573000 | 1.675 |
| K288 | -99066.509 | 3214.697 | 7464.526434 | 0.796 |
| K287 | -99065.721 | 3214.586 | 8091.112952 | 1.738 |
| K286 | -99063.992 | 3214.766 | 184839.400702 | 56.719 |
| K285 | -99008.224 | 3225.109 | 184805.195918 | 1.687 |
| K284 | -99006.690 | 3225.812 | 9054.854284 | 1.679 |
| K283 | -99005.417 | 3226.907 | 7131.464470 | 1.686 |
| K282 | -99004.480 | 3228.309 | 4697.189595 | 1.688 |
| K281 | -99003.962 | 3229.917 | 1805.523603 | 1.669 |
| K280 | -99003.921 | 3231.585 | 4340.018655 | 15.298 |
| 倍面積 | | | | 2678.417780 |
| 面積 | | | | 1339.2088900 |
| 地積 | | | | 1339.20 |
| | | | | m ² |

座標求積表

| 地番 測点 | Xn | Yn | (Xn+1 - Xn-1)Yn | 距離 |
|----------|------------|----------|-----------------|--------|
| K341 | -99002.619 | 3216.343 | -8658.395356 | 4.970 |
| K340 | -99006.613 | 3218.301 | -110937.112460 | 30.989 |
| K339 | -99037.079 | 3213.634 | -208124.578742 | 34.879 |
| K338 | -99071.376 | 3207.290 | -112450.794690 | 0.828 |
| K337 | -99072.140 | 3206.971 | -24639.158193 | 17.118 |
| K336 | -99079.059 | 3222.628 | -35329.670764 | 9.991 |
| K335 | -99083.103 | 3231.764 | -26119.116648 | 10.006 |
| K334 | -99087.141 | 3240.919 | -15679.566122 | 1.991 |
| K333 | -99087.941 | 3242.742 | -5198.115426 | 2.016 |
| K332 | -99088.744 | 3244.591 | -5116.720007 | 1.992 |
| K331 | -99089.518 | 3246.426 | -5025.467448 | 2.007 |
| K330 | -99090.292 | 3248.278 | -5008.844676 | 1.995 |
| K329 | -99091.060 | 3250.119 | -4927.180404 | 2.005 |
| K328 | -99091.808 | 3251.979 | -4858.456626 | 2.004 |
| K327 | -99092.554 | 3253.839 | -4822.189398 | 1.998 |
| K326 | -99093.290 | 3255.697 | -4776.107499 | 2.000 |
| K325 | -99094.021 | 3257.559 | -4720.202991 | 2.001 |
| K324 | -99094.739 | 3259.427 | -4657.721183 | 2.005 |
| K323 | -99095.450 | 3261.302 | -4598.458220 | 2.011 |
| K322 | -99096.149 | 3263.188 | -4558.673636 | 2.004 |
| K321 | -99096.847 | 3265.066 | -4502.526014 | 2.001 |
| K320 | -99097.528 | 3266.948 | -4433.248436 | 2.004 |
| K319 | -99098.204 | 3268.835 | -4344.281715 | 2.002 |
| K318 | -99098.857 | 3270.727 | -4271.569462 | 2.002 |
| K317 | -99099.510 | 3272.620 | -4251.133380 | 1.994 |
| K316 | -99100.156 | 3274.506 | -4197.916692 | 2.012 |
| K315 | -99100.792 | 3276.415 | -4095.518750 | 1.994 |
| K314 | -99101.406 | 3278.312 | -4012.653888 | 2.007 |
| K313 | -99102.016 | 3280.224 | -3982.191936 | 2.000 |
| K312 | -99102.620 | 3282.131 | -70171.960780 | 69.483 |
| K311 | -99123.396 | 3348.435 | -72406.558440 | 1.594 |
| K310 | -99124.244 | 3349.785 | 17894.551470 | 6.859 |
| K309 | -99118.054 | 3352.740 | 20542.237980 | 0.439 |
| K308 | -99118.117 | 3352.306 | 321.821376 | 1.012 |
| K307 | -99117.958 | 3351.307 | 30835.914917 | 30.008 |
| K306 | -99108.886 | 3322.703 | 33642.367875 | 4.022 |
| K305 | -99107.833 | 3318.821 | 38674.221113 | 35.473 |
| K304 | -99097.233 | 3284.969 | 37166.139266 | 2.397 |
| K303 | -99096.519 | 3282.681 | 4369.248411 | 2.005 |
| K302 | -99095.902 | 3280.773 | 4045.193109 | 2.000 |

作成者
荒田 洋史

愛知県建設部建築局公営住宅課
平成28年2月24日作成

縮尺

嘱托者
大村 秀章

愛知県知事

縮尺

登記年月日：令和4年8月16日

これは図面に記載されている内容を証明した書面である。
 令和4年8月22日 名古屋法務局豊田支局 登記官 大古清志

土地積測量図

地番 19-2

土地の所在 豊田市扶桑町七丁目

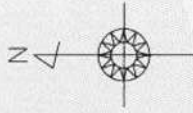

| 地番 | 測点 | Xn | Yn | (Xn+1 - Xn-1)Yn | 距離 |
|------|------|------------|----------|-----------------|--------|
| 19-2 | K45 | -99057.117 | 3103.099 | -30928.587733 | 15.204 |
| | K46 | -99072.183 | 3105.144 | -109061.972712 | 20.564 |
| | K47 | -99092.240 | 3109.680 | -98778.985200 | 11.983 |
| | K48 | -99103.948 | 3112.231 | 45466.582679 | 35.049 |
| | K458 | -99077.631 | 3135.380 | 130845.678160 | 28.502 |
| | K459 | -99062.216 | 3111.406 | 63827.382684 | 9.747 |
| | | | 積面積 | 1370.097878 | |
| | | | 地積 | 685.04 | m |
| | | | 坪数 | 685.04 | |
| | | | | 207.22 | |

手呂町樋田

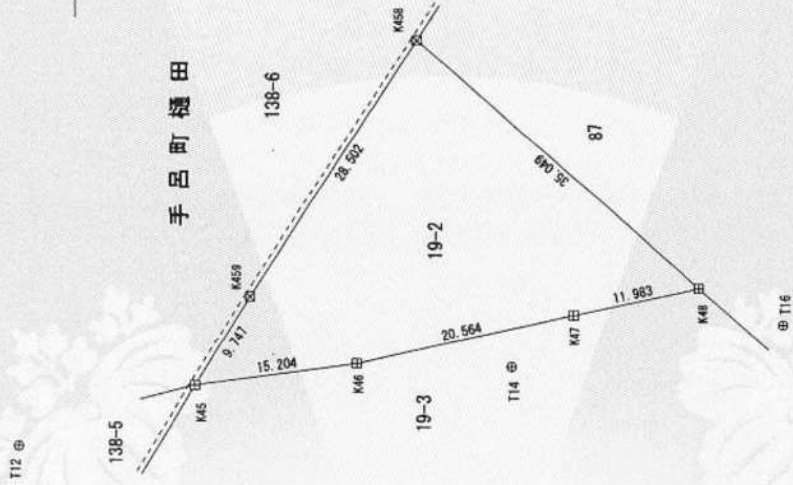

凡例

| | |
|----------|---|
| 基準点(引照点) | ⊕ |
| コンクリート杭 | 田 |
| プラスチック杭 | ⊗ |
| 旗 | △ |

基準点座標

| 測点名 | X座標 | Y座標 | 備考 |
|-------|------------|----------|-------|
| 大釜 | -96216.908 | 3405.019 | 四等三角点 |
| 平井小学校 | -99481.498 | 2650.662 | 四等三角点 |
| 1022A | -99974.354 | 3288.095 | 街区三角点 |
| T12 | -99040.618 | 3097.480 | 多角点 |
| T14 | -99086.541 | 3104.854 | 多角点 |
| T16 | -99111.806 | 3108.821 | 多角点 |

| | |
|------------|-----------|
| 測地系 | 世界測地系 |
| 平面直角座標系の記号 | Ⅶ |
| 測量の年月日 | 令和4年7月16日 |



愛知県豊田市長久手市岩作野ノ本34番地1
 土地家屋調査士 松原純二
 (令和4年7月16日作成)

愛知県知事 大村 秀章

嘱託者

縮尺



愛知県豊田市長久手市岩作野ノ本34番地1
 土地家屋調査士 松原純二
 (令和4年7月16日作成)

作成者

縮尺 500

登記年月日：平成27年3月5日

公用

図面所在地

| | |
|-------|-----------|
| 地番 | 86 |
| 土地の所在 | 豊田市百々町八丁目 |

座標求積表

| 地番 | 86 | Xn | Yn | $(X_{n+1} - X_n) \cdot Y_n$ | 距離 |
|------|------------|----------|----------------|-----------------------------|----|
| K58 | -99180.597 | 3172.607 | -219100.239420 | 36.735 | |
| K59 | -99204.354 | 3200.618 | -25700.962540 | 20.880 | |
| K60 | -99189.027 | 3214.341 | 59921.744922 | 4.950 | |
| K451 | -99185.722 | 3210.333 | 171184.566559 | 50.427 | |
| K452 | -99135.304 | 3211.277 | 16457.794625 | 59.555 | |
| | | 借入積 | 2762.924146 | | |
| | | 面積 | 1381.4620730 | | |
| | | 地積 | 1381.46 | m ² | |

基準点座標

| 測点名 | X座標 | Y座標 | 備考 |
|-------|------------|----------|-------|
| 大 堂 | -99216.908 | 3405.019 | 四等三角点 |
| 平井小字坊 | -99481.408 | 2650.082 | 四等三角点 |
| 1022A | -99974.354 | 3282.095 | 街区三角点 |
| A11 | -99976.475 | 3072.460 | 多角点 |
| A12 | -99218.137 | 3306.939 | 多角点 |
| A13 | -99977.363 | 3422.626 | 多角点 |
| T18 | -99182.500 | 3170.380 | 多角点 |
| T20 | -99202.251 | 3200.500 | 多角点 |

| | |
|------------|-------------|
| 測地系 | 世界測地系 |
| 平面直角座標系の記号 | VII |
| 測量の年月日 | 平成26年12月26日 |

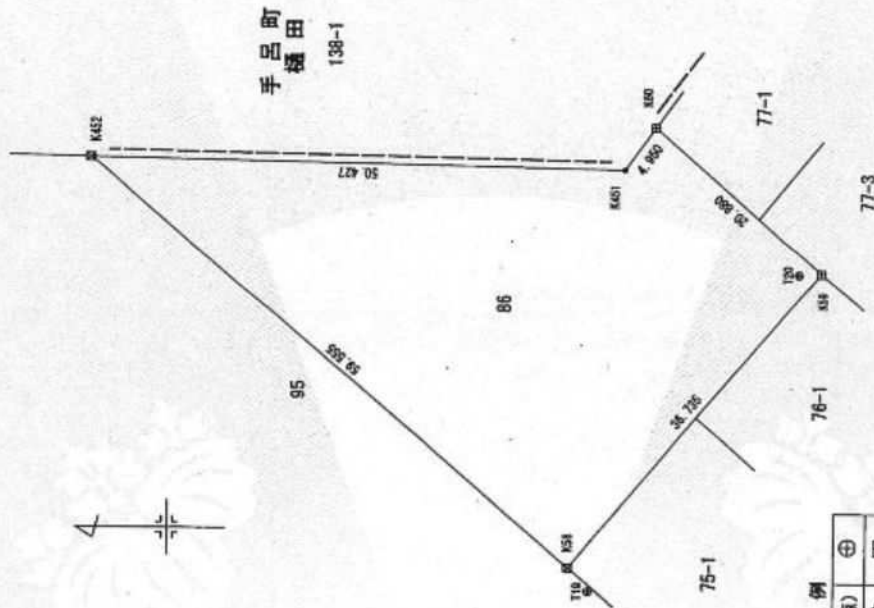

凡例

| | |
|----------|---|
| 基準点(引張点) | ⊕ |
| コンクリート杭 | 田 |
| プレート | ⊗ |
| 鉄 | △ |
| プラスチック杭 | ⊗ |
| 計算点 | ○ |

| | | | |
|-----|-------------------------|----|-------|
| 作成者 | 愛知県建設部建築局公営住宅課 津島 雅人 | 縮尺 | 1/500 |
| 確認者 | 愛知県知事 大村 秀章 | 縮尺 | 1/500 |

これは図面に記載されている内容を証明した書面である。
令和2年6月3日 名古屋法務局豊田支局 登記官 稲葉 真



登記年月日：平成27年3月5日

公用

これは裏面に記録されている内容を証明した裏面である。
 令和2年6月3日 名古屋法務局豊田支局 登記官 稲葉真

土地積測量図

地番 88-1

土地の所在 豊田市百々町八丁目

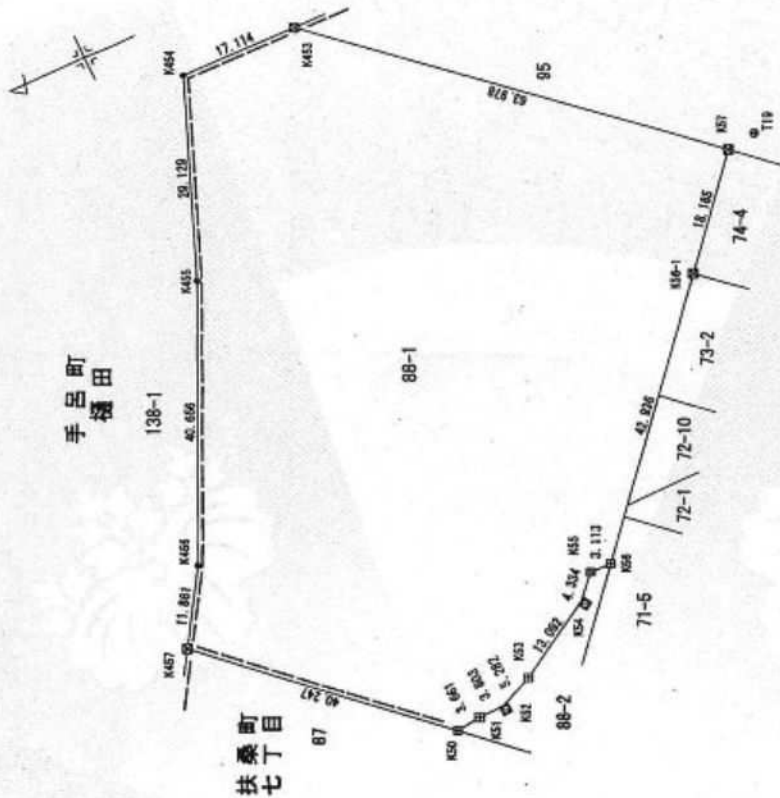

扶桑町
七丁目

手呂町
横田

座標求積表

| 地番 | 測点 | Xn | Yn | $\sum(X_{n+1} - X_n - 1)Y_n$ | 面積 |
|------|------|------------|----------|------------------------------|----------------|
| 88-1 | K50 | -99109.116 | 3110.791 | -106135.403427 | 3.661 |
| | K51 | -99112.751 | 3111.229 | -23135.098944 | 3.803 |
| | K52 | -99116.552 | 3111.347 | -76903.817509 | 5.282 |
| | K53 | -99121.398 | 3113.449 | -50138.962696 | 13.082 |
| | K54 | -99132.656 | 3120.131 | -44199.715746 | 4.334 |
| | K55 | -99135.564 | 3123.345 | -18802.536900 | 3.113 |
| | K56 | -99138.076 | 3123.263 | -96574.415223 | 42.936 |
| | K57 | -99166.485 | 3155.976 | -124884.594224 | 18.185 |
| | K453 | -99178.250 | 3169.842 | 116941.811064 | 63.978 |
| | K454 | -99129.593 | 3211.394 | 211206.302812 | 17.114 |
| | K455 | -99102.188 | 3184.463 | 86782.985676 | 40.656 |
| | K456 | -99085.230 | 3147.503 | 73066.134642 | 11.861 |
| | K457 | -99078.954 | 3137.438 | -74840.844068 | 40.247 |
| | | 借面積 | | 11352.775282 | |
| | | 面積 | | 5676.3876410 | |
| | | 地積 | | 5676.38 | m ² |

基準点座標

| 測点名 | X座標 | Y座標 | 備考 |
|-------|------------|----------|-------|
| 大巻 | -99216.908 | 3405.019 | 四等三角点 |
| 平井小学校 | -99481.498 | 2650.662 | 四等三角点 |
| 1022A | -99974.354 | 3288.095 | 街区三角点 |
| A11 | -99976.475 | 3072.460 | 多角点 |
| A12 | -99218.137 | 3306.839 | 多角点 |
| A13 | -99977.363 | 3422.426 | 多角点 |
| T14 | -99006.541 | 3104.854 | 多角点 |
| T18 | -99182.500 | 3170.380 | 多角点 |

凡例

| | |
|----------|---|
| 基準点(引張点) | ⊕ |
| コンクリート杭 | 田 |
| プレート杭 | ⊗ |
| 鉄杭 | △ |
| プラスチック杭 | ⊘ |
| 計算点 | ○ |

| | |
|------------|-------------|
| 測地系 | 世界測地系 |
| 平面直角座標系の記号 | Ⅱ |
| 測量の年月日 | 平成26年12月26日 |

愛知県建設部建築局公営住宅課

津島 雅人 (平成27年2月17日作成)



作成者

嘱託者 愛知県知事 大村 秀章

縮尺 1/750

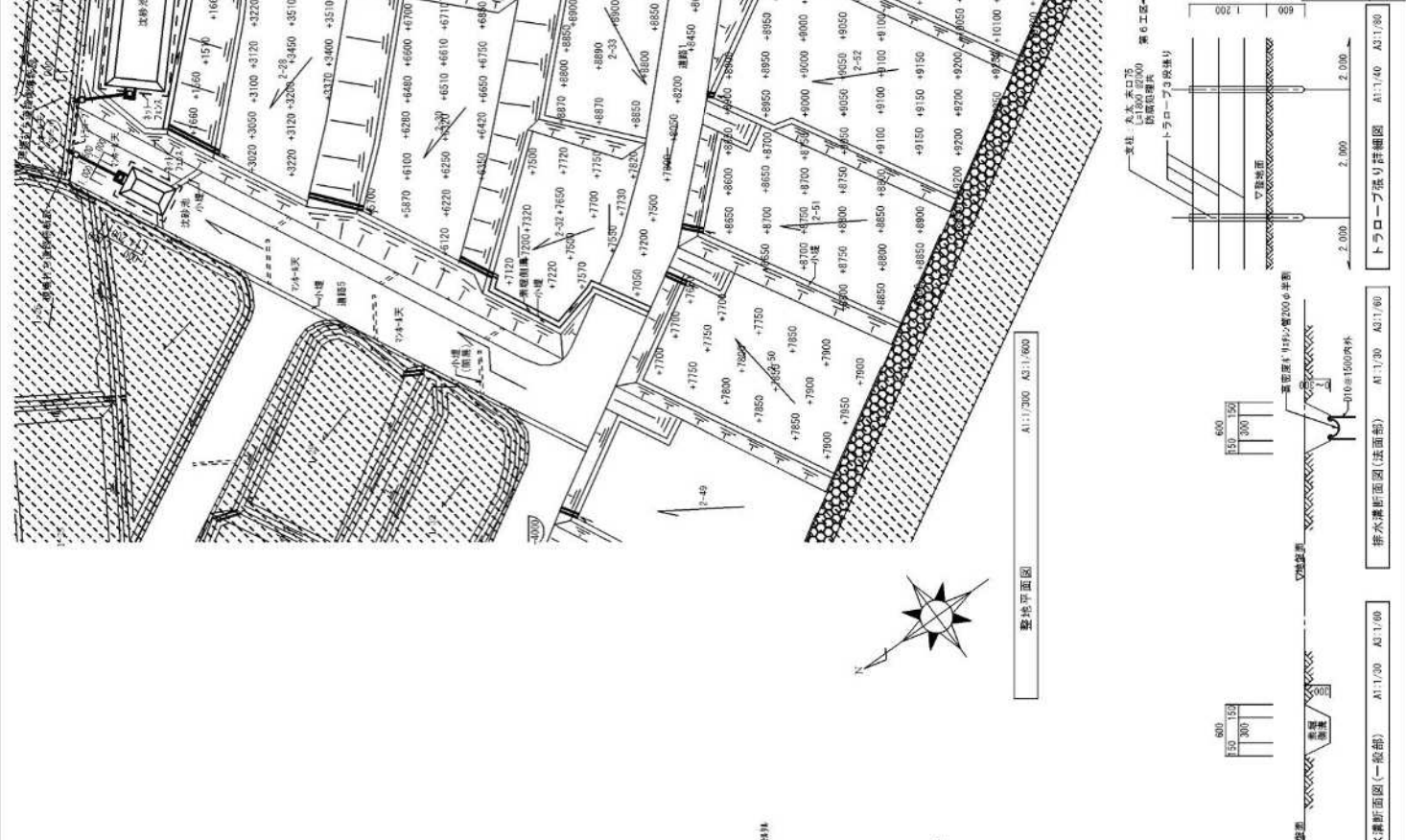

| | |
|------------|--|
| 小建 (階数) | |
| 水50区 | |
| 付カガシ(取付名義) | |
| 排水溝 | |
| 排水溝 (一般部) | |
| 排水溝 (法面部) | |
| 付カガシ | |
| 取付し工事範囲外 | |
| 工事外工事範囲 | |

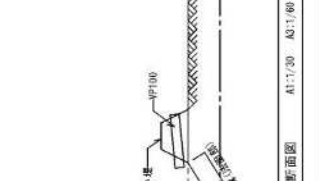
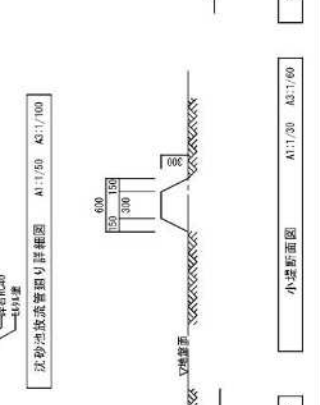
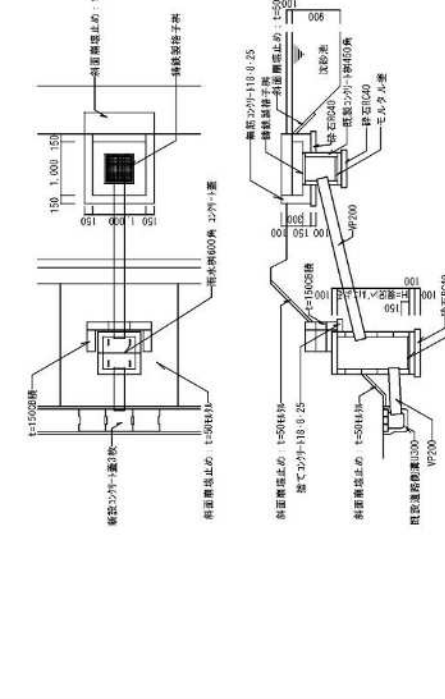
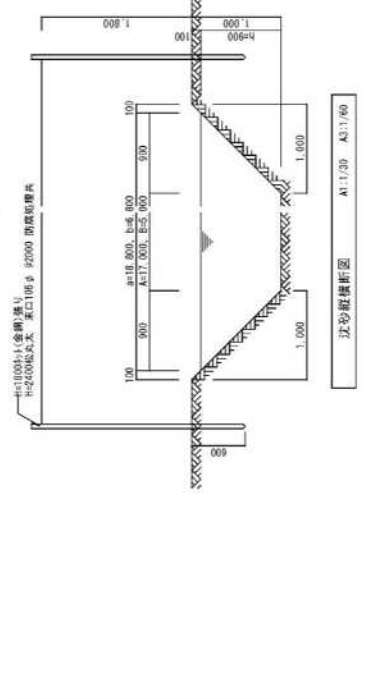
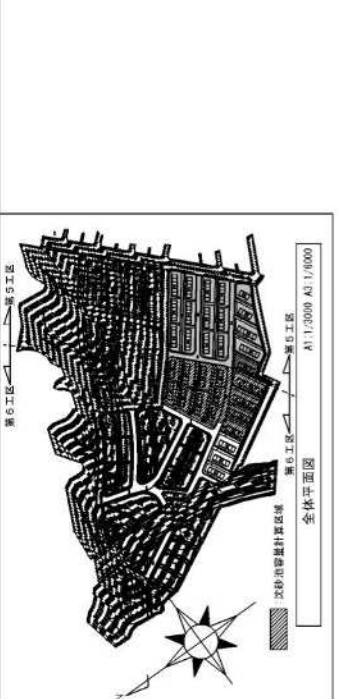
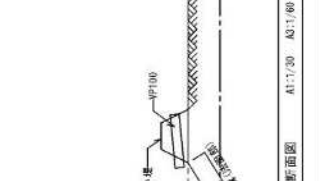
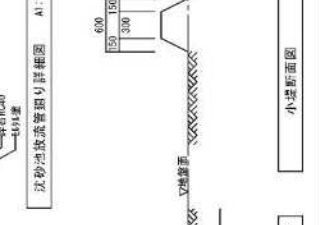

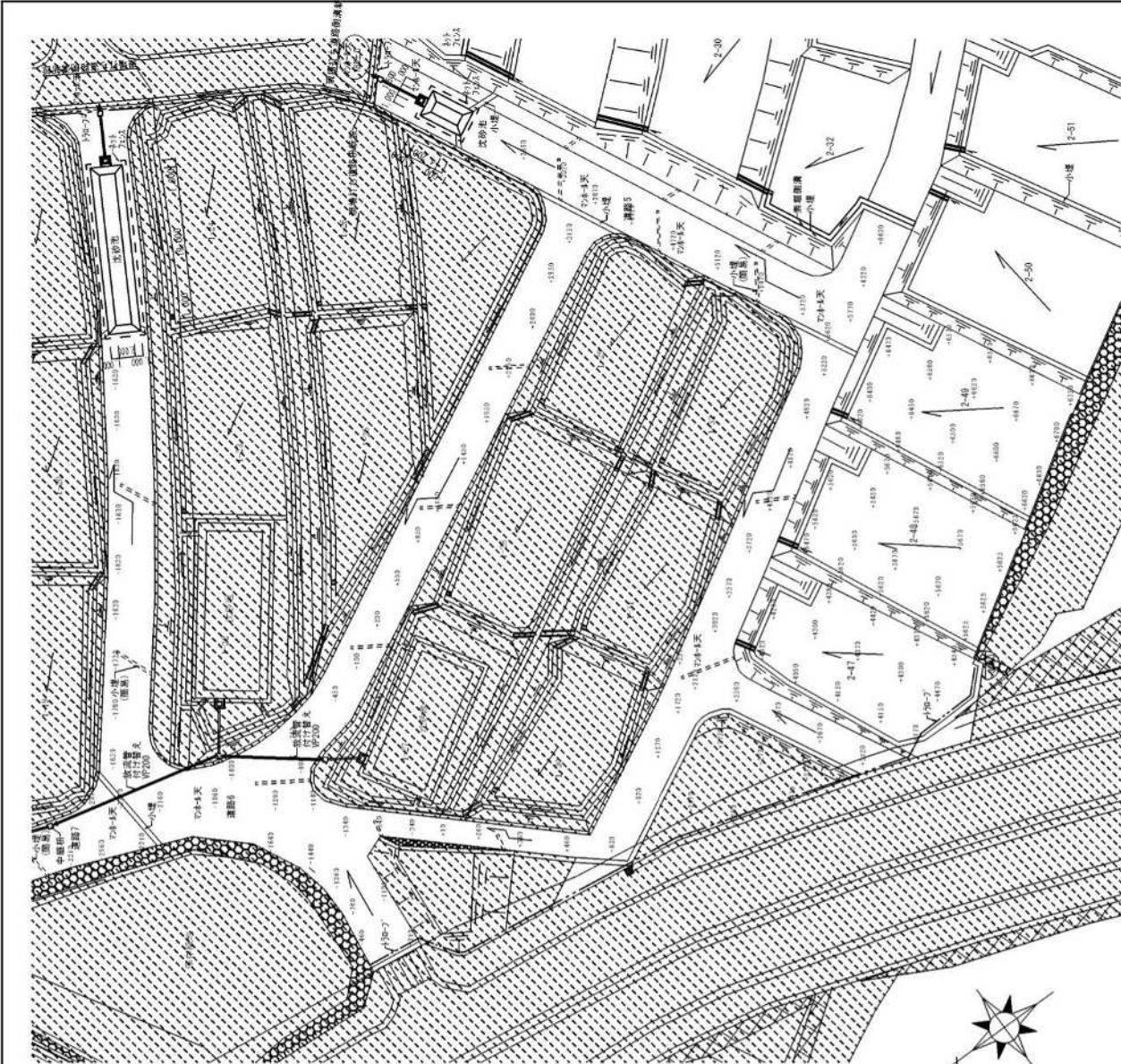
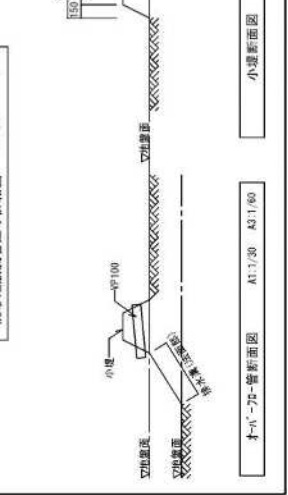
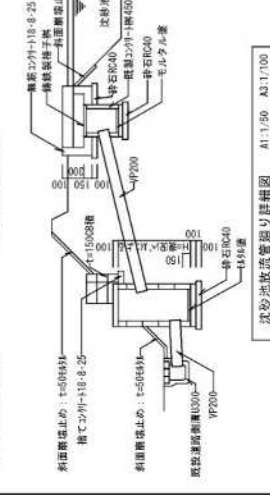
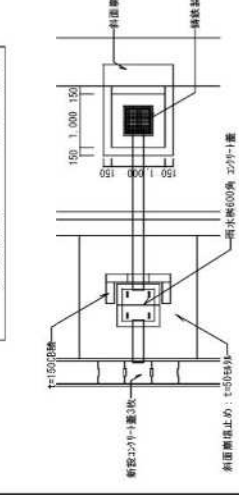
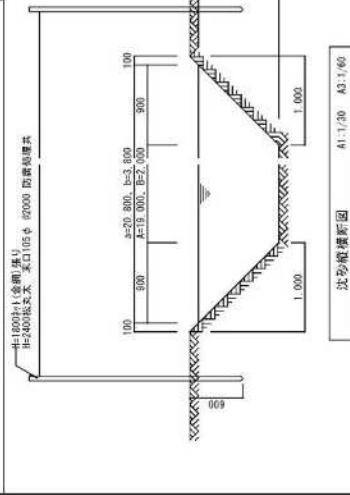
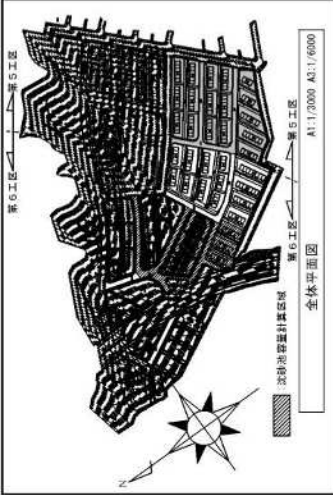

| 図名 | 縮尺 | 作成者 | 承認者 |
|-------|---------------------|-----|-----|
| 全体平面図 | A1:1/2000 A3:1/6000 | ... | ... |

| 記号 | 説明 |
|----------|--------------|
| (Symbol) | 小溝 (溝) |
| (Symbol) | 水勾配 |
| (Symbol) | 3%勾配 (法砂池外周) |
| (Symbol) | 3%勾配 (一般部) |
| (Symbol) | 排水溝 (法砂池) |
| (Symbol) | 排水溝 (一般部) |
| (Symbol) | 排水溝 (法砂池) |
| (Symbol) | 排水溝 (一般部) |
| (Symbol) | 排水溝 (法砂池) |
| (Symbol) | 排水溝 (一般部) |

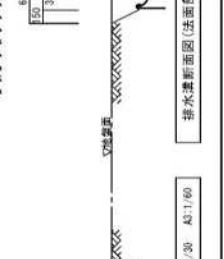
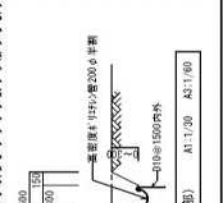

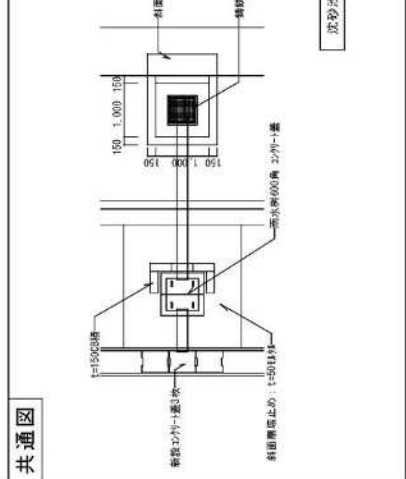
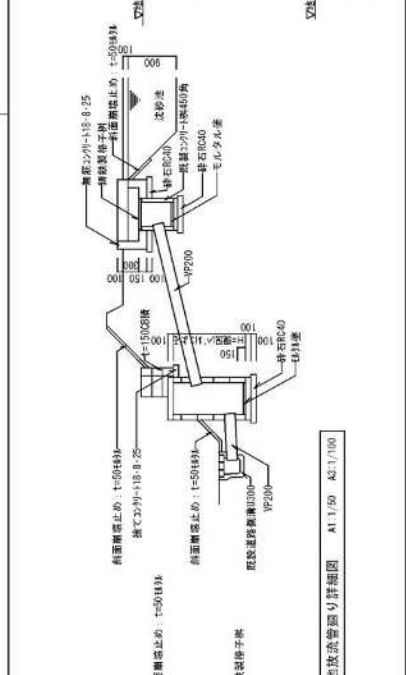
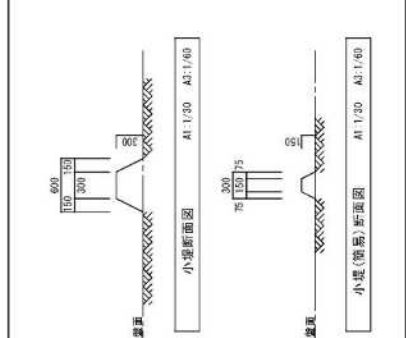
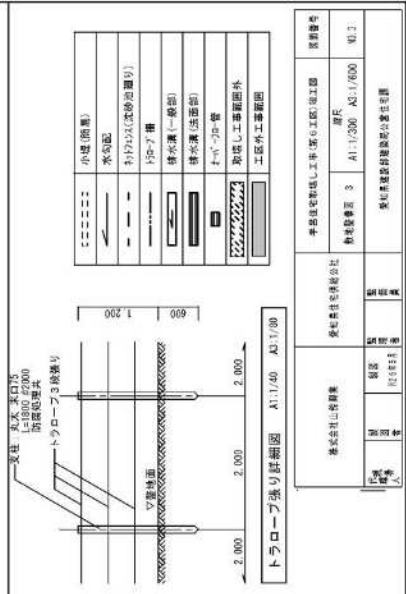
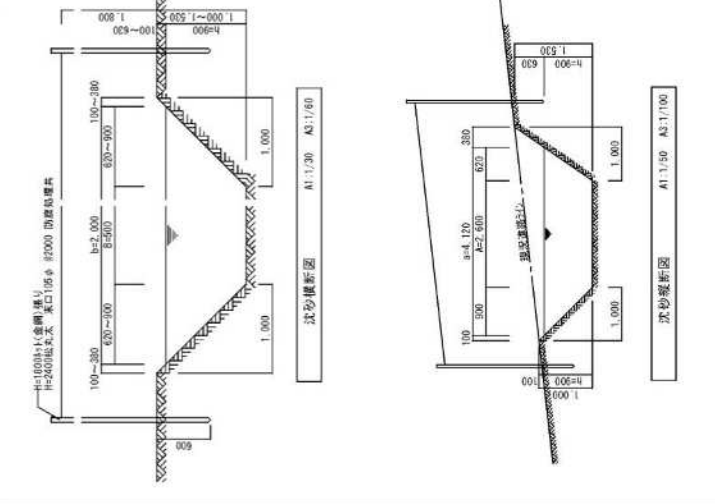
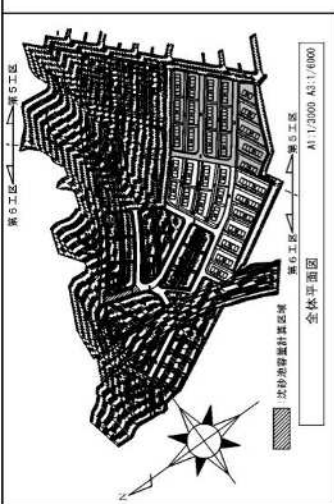
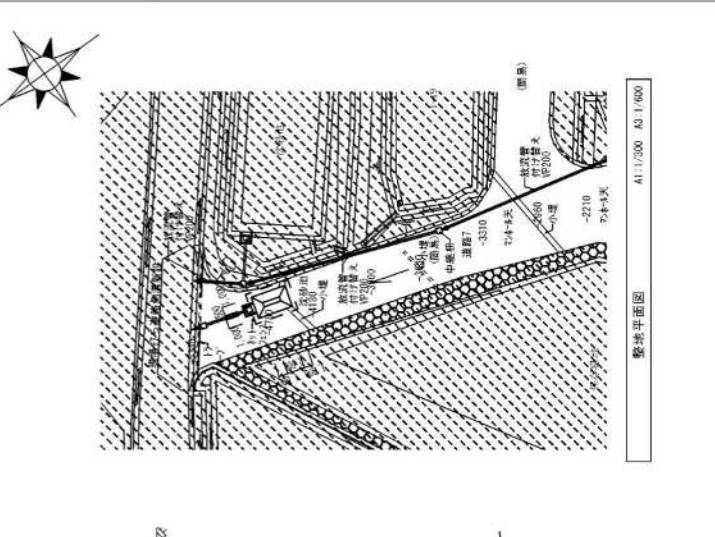
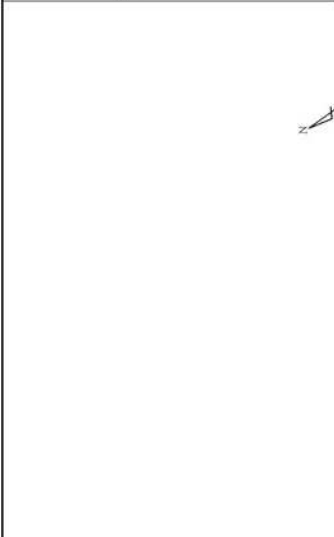
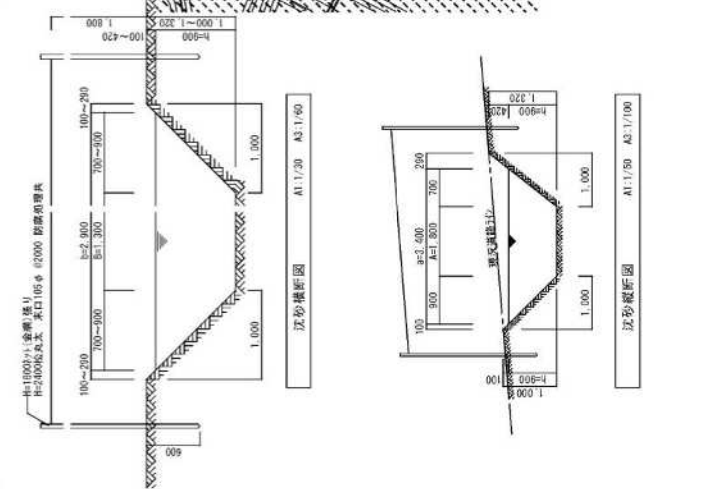
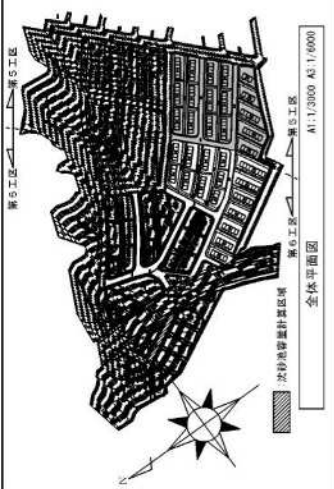
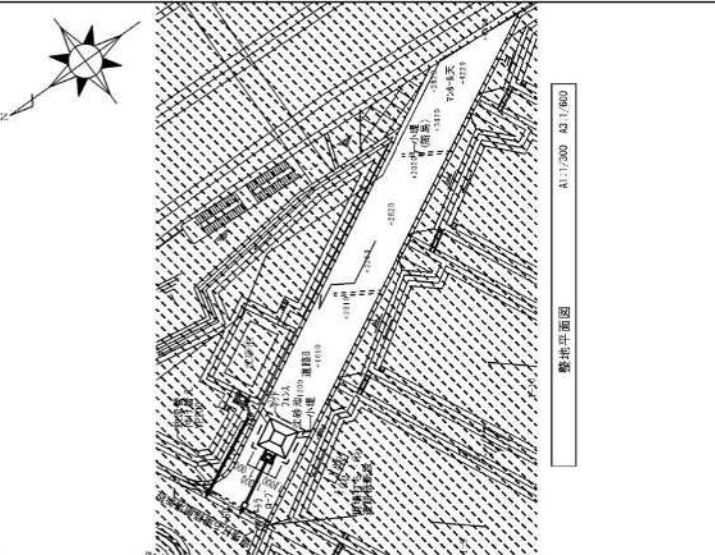

共通図

| | |
|----------|----------|
| 小堤(簡易) | 水50配 |
| 50-F管 | 排水溝(一般型) |
| 排水溝(一般型) | t=50-F管 |
| 取水し工率断面外 | 工率外工事範囲 |

| | | | | | | |
|-----|-----|-----|-----|-----|-----|------|
| 準備工 | 基礎工 | 排水工 | 舗装工 | 造園工 | 植栽工 | 仕上げ工 |
| 準備工 | 基礎工 | 排水工 | 舗装工 | 造園工 | 植栽工 | 仕上げ工 |
| 準備工 | 基礎工 | 排水工 | 舗装工 | 造園工 | 植栽工 | 仕上げ工 |
| 準備工 | 基礎工 | 排水工 | 舗装工 | 造園工 | 植栽工 | 仕上げ工 |

| | | | | | | |
|-----|-----|-----|-----|-----|-----|------|
| 準備工 | 基礎工 | 排水工 | 舗装工 | 造園工 | 植栽工 | 仕上げ工 |
| 準備工 | 基礎工 | 排水工 | 舗装工 | 造園工 | 植栽工 | 仕上げ工 |
| 準備工 | 基礎工 | 排水工 | 舗装工 | 造園工 | 植栽工 | 仕上げ工 |
| 準備工 | 基礎工 | 排水工 | 舗装工 | 造園工 | 植栽工 | 仕上げ工 |

| | | | | | | |
|-----|-----|-----|-----|-----|-----|------|
| 準備工 | 基礎工 | 排水工 | 舗装工 | 造園工 | 植栽工 | 仕上げ工 |
| 準備工 | 基礎工 | 排水工 | 舗装工 | 造園工 | 植栽工 | 仕上げ工 |
| 準備工 | 基礎工 | 排水工 | 舗装工 | 造園工 | 植栽工 | 仕上げ工 |
| 準備工 | 基礎工 | 排水工 | 舗装工 | 造園工 | 植栽工 | 仕上げ工 |

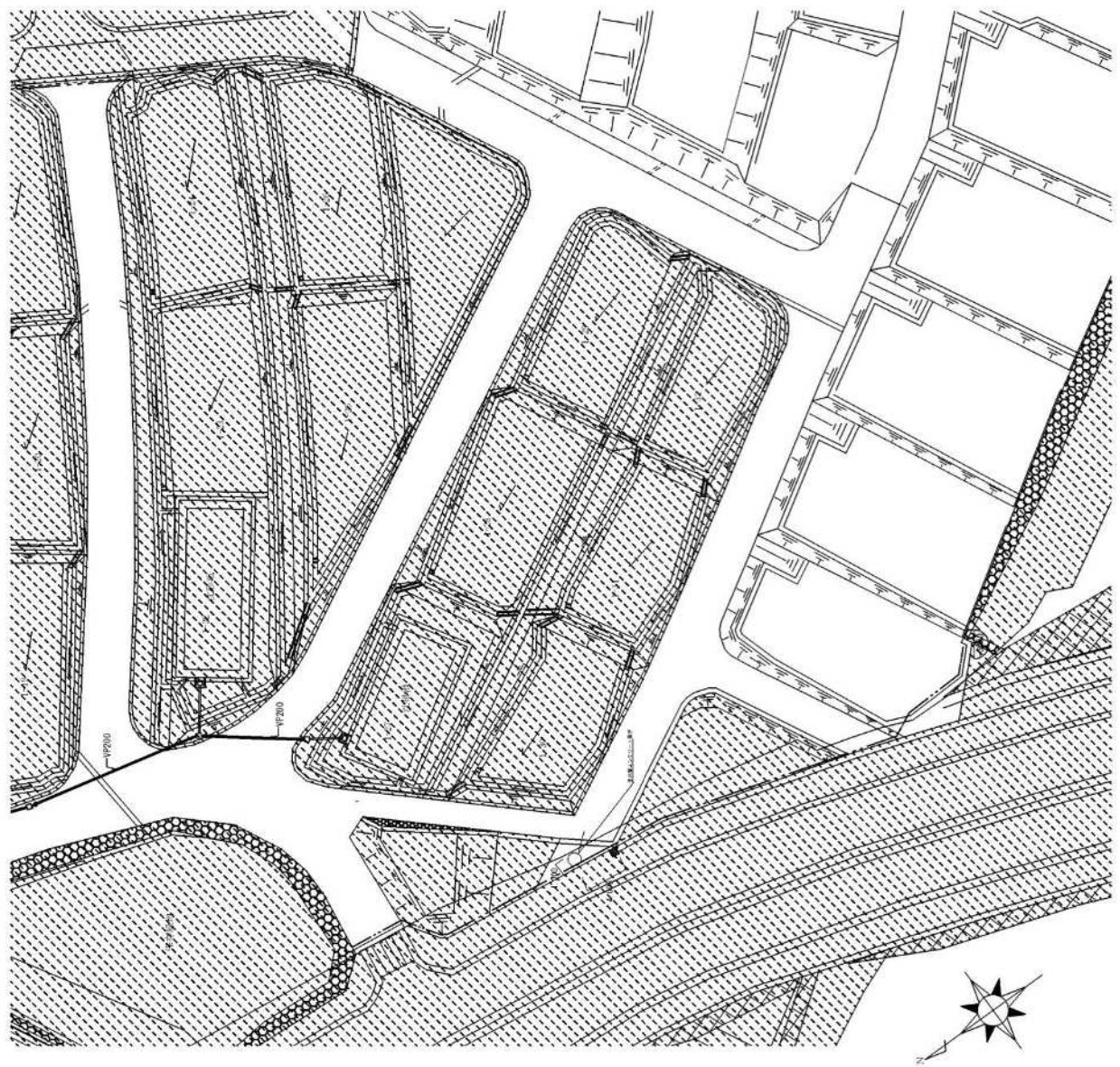
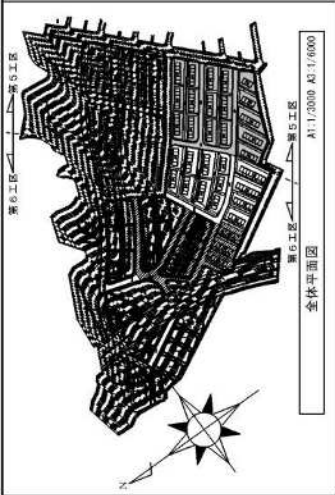

A1:1:2000 A3:1:600

| | | | | |
|------|--|---------------------|------|------|
| 项目名称 | | 平谷生态新城施工总承包工程(二期)施工 | 图号 | ME.5 |
| 设计单位 | | 北京城市规划设计研究院 | 设计 | |
| 设计阶段 | | A1:1:2000 A3:1:600 | 设计日期 | |
| 设计人 | | | 审核人 | |
| 校对 | | | 审核日期 | |
| 制图 | | | 审核日期 | |
| 审核 | | | 审核日期 | |
| 审批 | | | 审核日期 | |
| 批准 | | | 审核日期 | |
| 会签 | | | 审核日期 | |
| 备注 | | 北京城市规划设计研究院 | | |

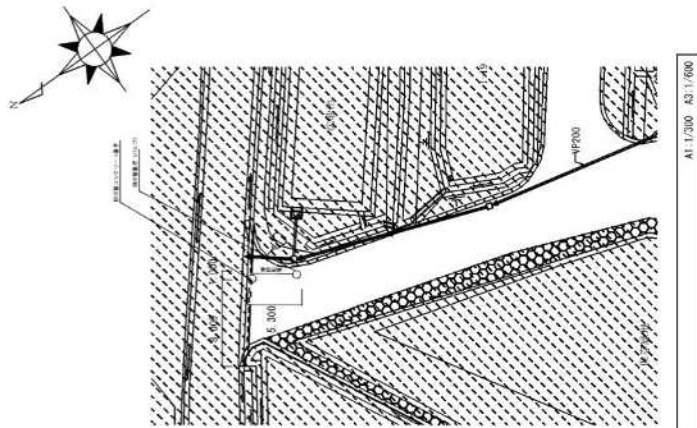
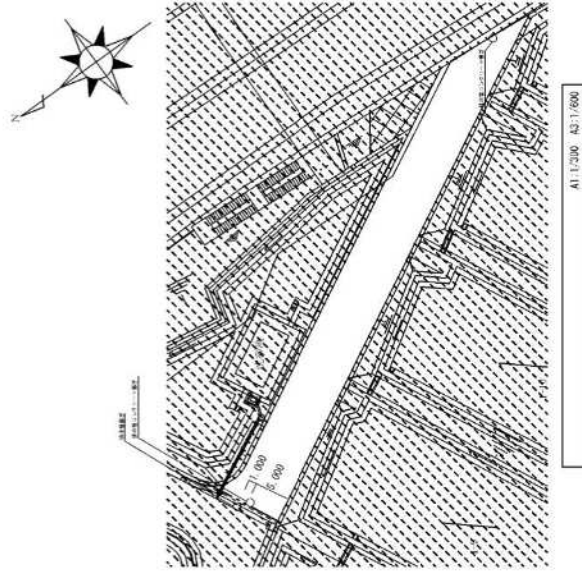
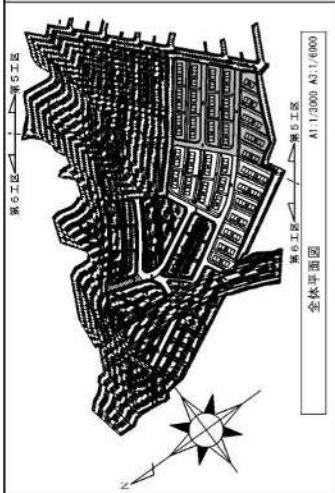
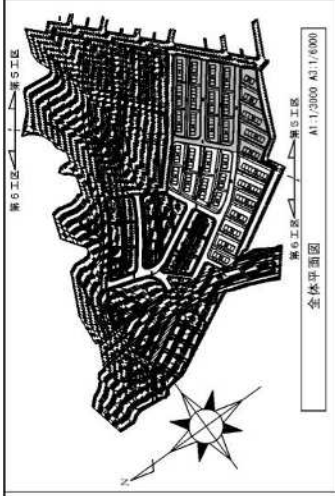

| | | | | |
|--------------------------|---------------------------|----------------|-----------|-----------|
| 编制单位 邯郸市住房和城乡建设局 | 编制日期 2023 | 编制人 李强 | 审核人 张三 | 批准人 王五 |
| 项目名称 邯郸市老旧小区改造三期工程 | 项目编号 A11/2000 A31/6000 | 项目地点 邯郸市丛台区 | | |
| 备注 本图仅供设计使用，不得用于其他用途。 | | | | |

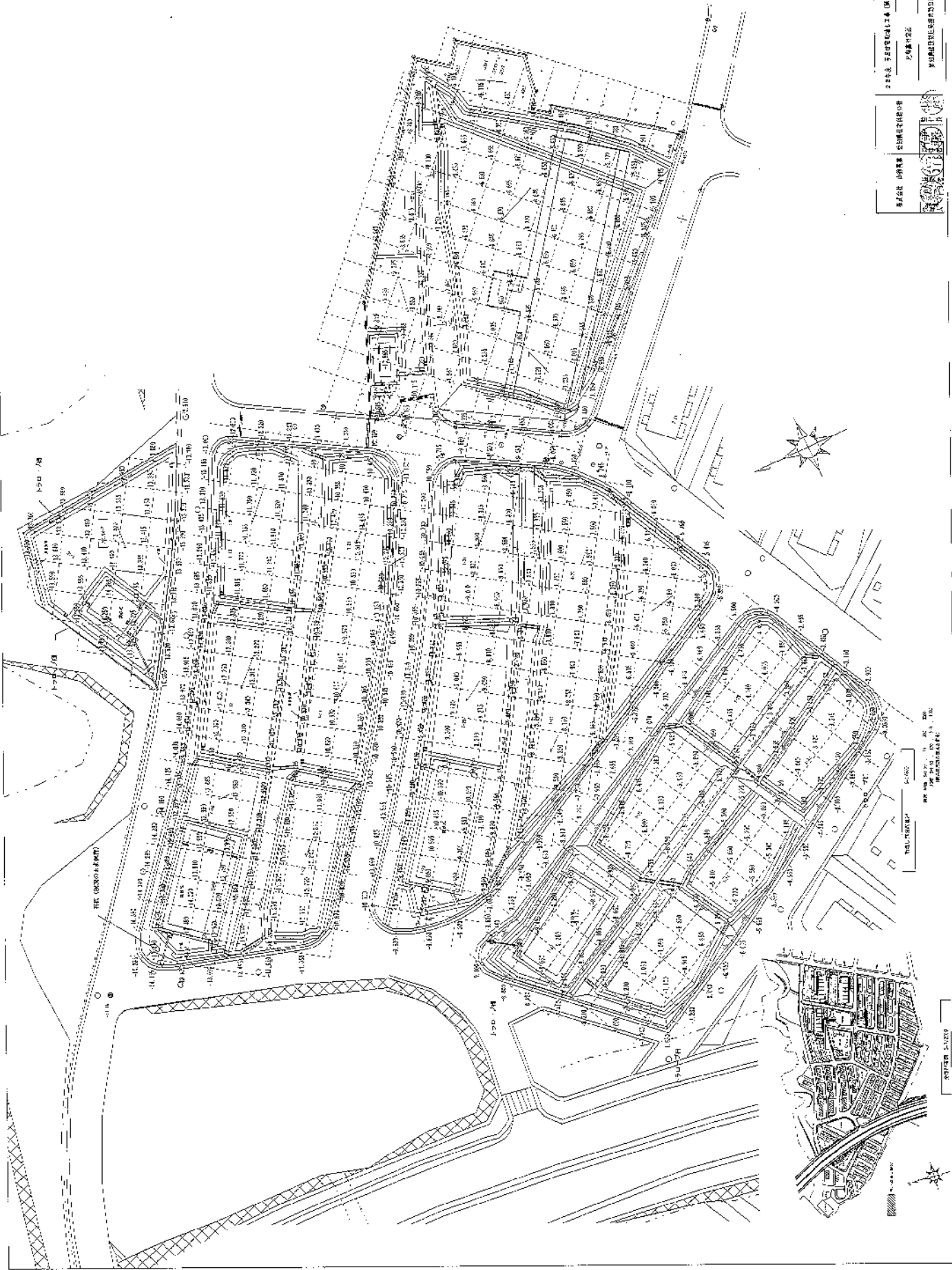

2024年 5月 20日 10:00 AM (星期四) 10:00 AM
 设计人: 张明
 审核人: 李华
 日期: 2024.05.20
 比例: 1:500
 图号: 03

设计单位: 上海城市规划设计院
 项目名称: 上海市浦东新区某地块建筑方案总平面图
 图例: 建筑方案总平面图

比例: 1:500
 设计人: 张明
 审核人: 李华
 日期: 2024.05.20

图例: 建筑方案总平面图

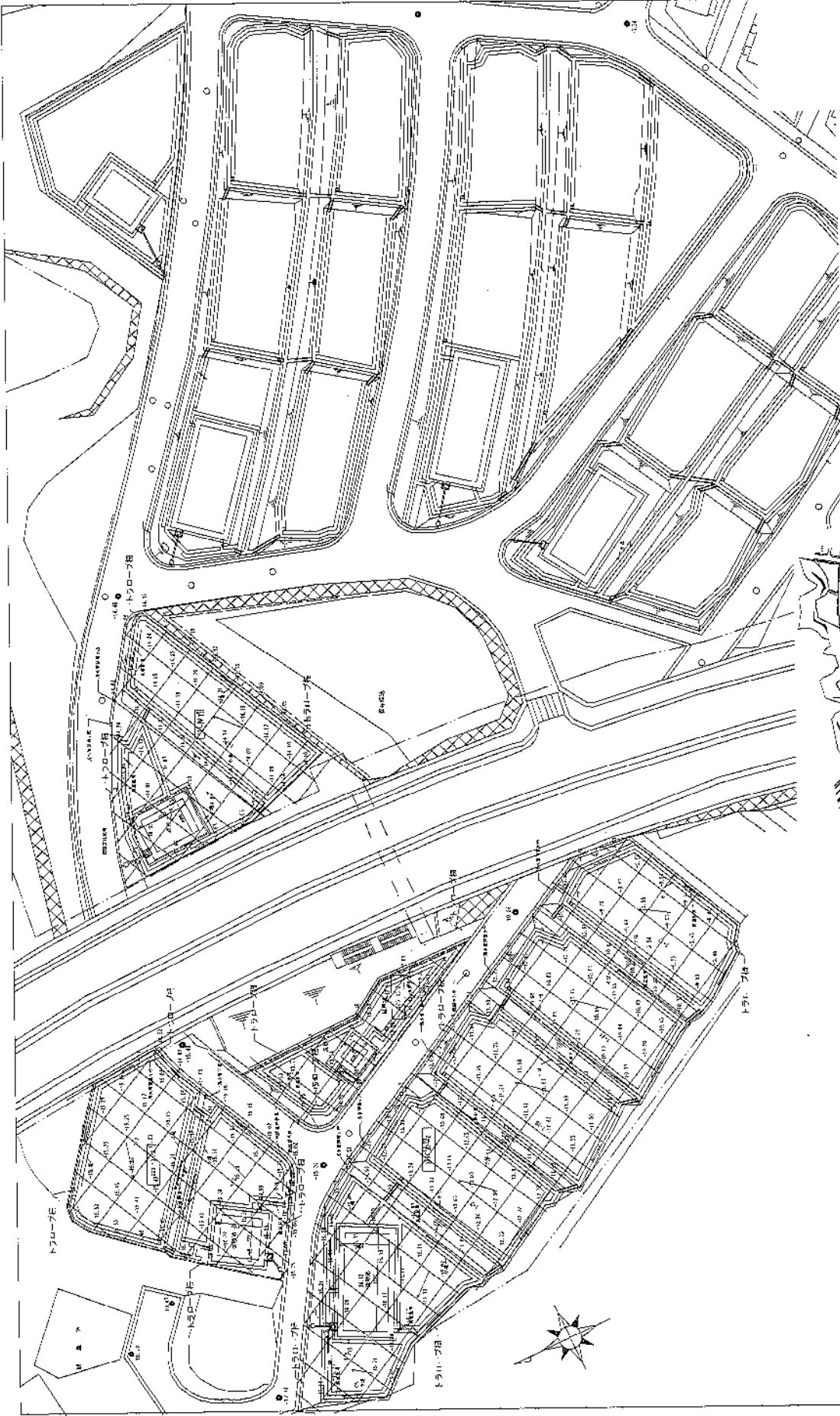

| | |
|--|------------------------|
| 平成22年度 平居住宅改修工事 (第4工區) 竣工 3棟のうち 1/4 50 1/4 50 | 図面番号 3棟のうち 00, 3 |
| トヨキョウリー センター 株式会社 | 愛知県住宅供給公社 |
| 愛知県建設部建築担当 公営住宅課 | 愛知県建設部 |

