

## 第4 参考資料

### 1 観光レクリエーション利用者統計地域別集計データ

#### (1) 地域別利用者割合及び利用者数の推移

地域別利用者割合では、知多・衣浦東部地域が最も多く、次いで豊橋・三河湾地域、名古屋地域と続いている。(図5-1)

図5-1 地域別利用者割合

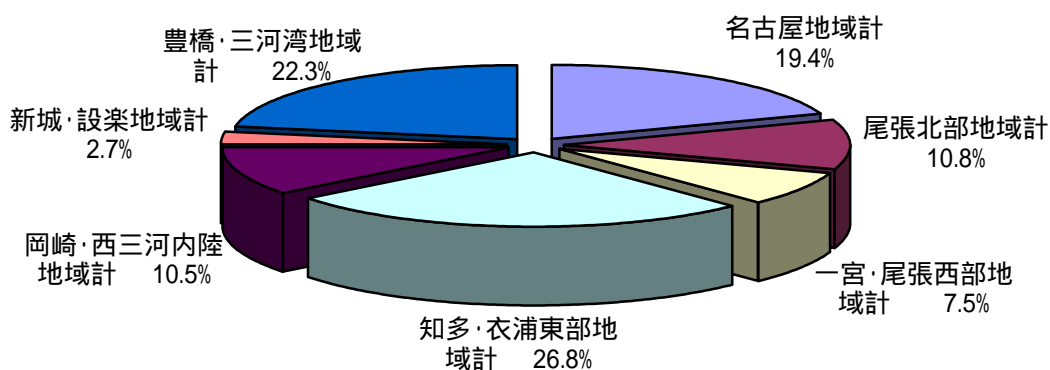

万人

図5-2 地域別利用者数の推移



図5 - 3 地域別利用者数の月別推移



(2) 地域の特徴

ア 名古屋地域

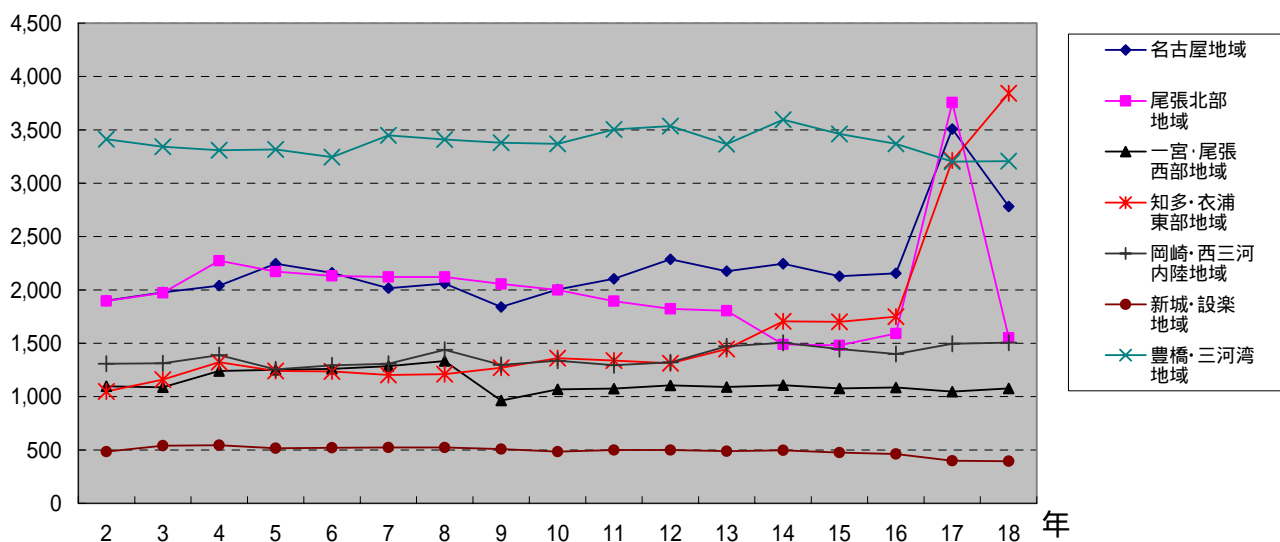
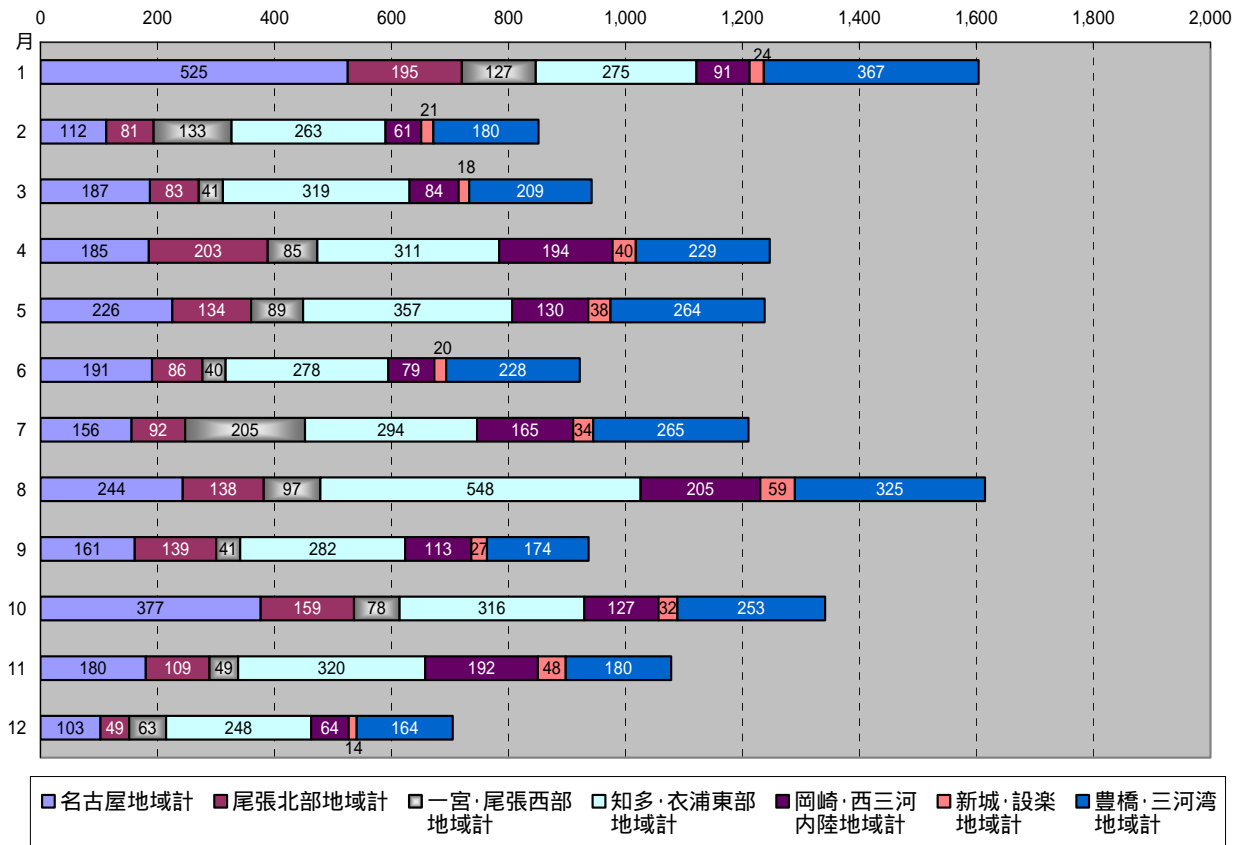
資源・施設構成比としては、「民営遊園地・博物館等」が全体の3割を占めている。

利用者構成比を見ると、「民営遊園地・博物館等」と「神社・仏閣」の利用が全体のほぼ半数を占める。(図5 - 4)

図5 - 4 名古屋地域

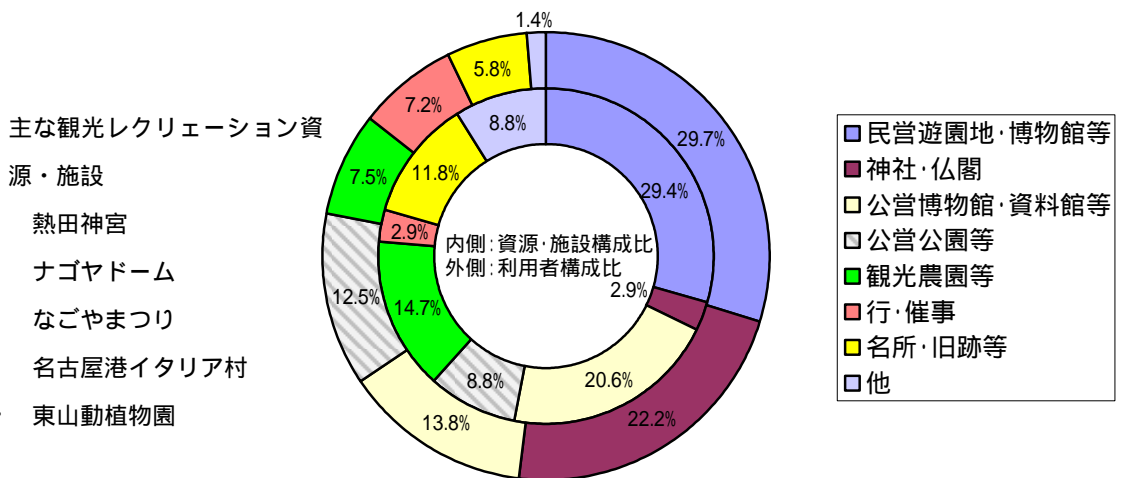

イ 尾張北部地域

資源・施設構成比としては、「行・催事」で全体のほぼ半数を占めている。

利用者構成比を見ると、「行・催事」「神社・仏閣」の利用が全体のほぼ半数を占めている。

(図5 - 5)

図5 - 5 尾張北部地域

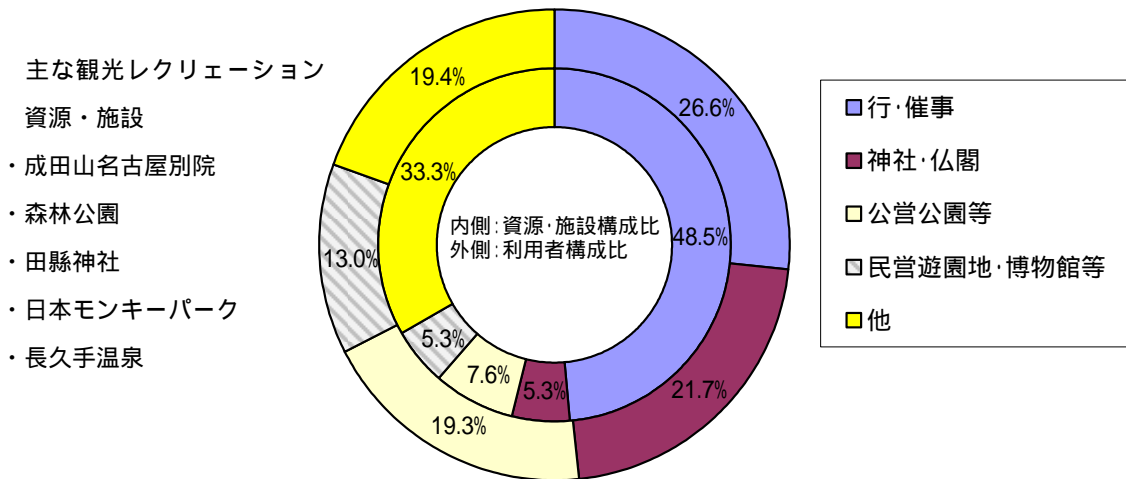

ウ 一宮・尾張西部地域

資源・施設構成比としては、「行・催事」が全体の6割を占めている。

利用者構成比を見ると、「神社・仏閣」、「行・催事」及び「公営公園等」の利用が全体の約94%を占める。(図5 - 6)

図5 - 6 一宮・尾張西部地域

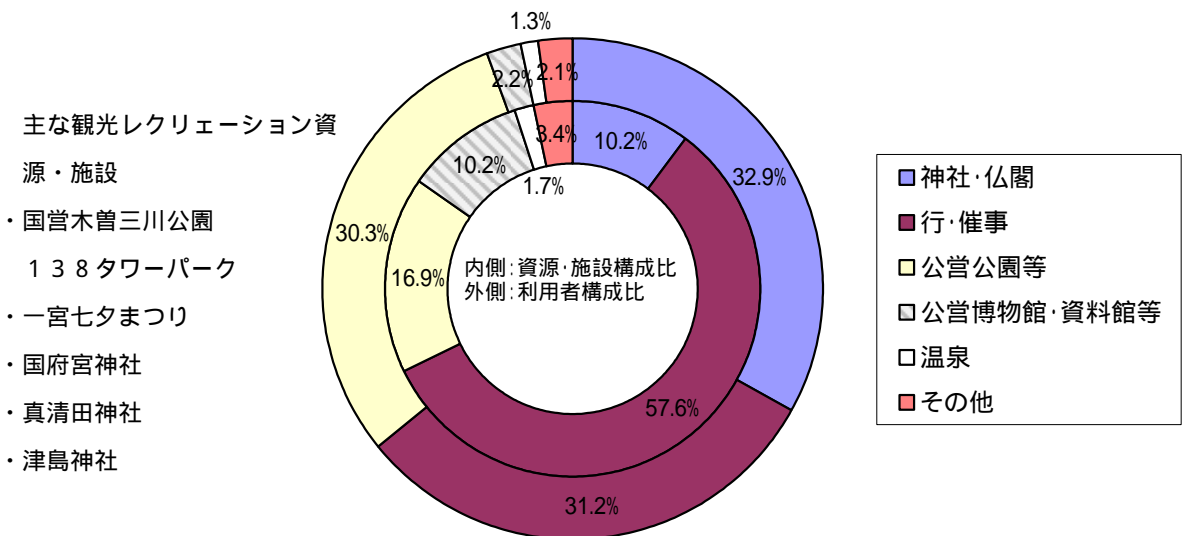

エ 知多・衣浦東部地域

資源・施設構成比としては、「行・催事」と「公営公園等」で全体のほぼ6割を占めている。

利用者構成比を見ると、「名所・旧跡等」と「公営公園等」の利用が全体の半数以上を占める。(図5 - 7)

図5 - 7 知多・衣浦東部地域

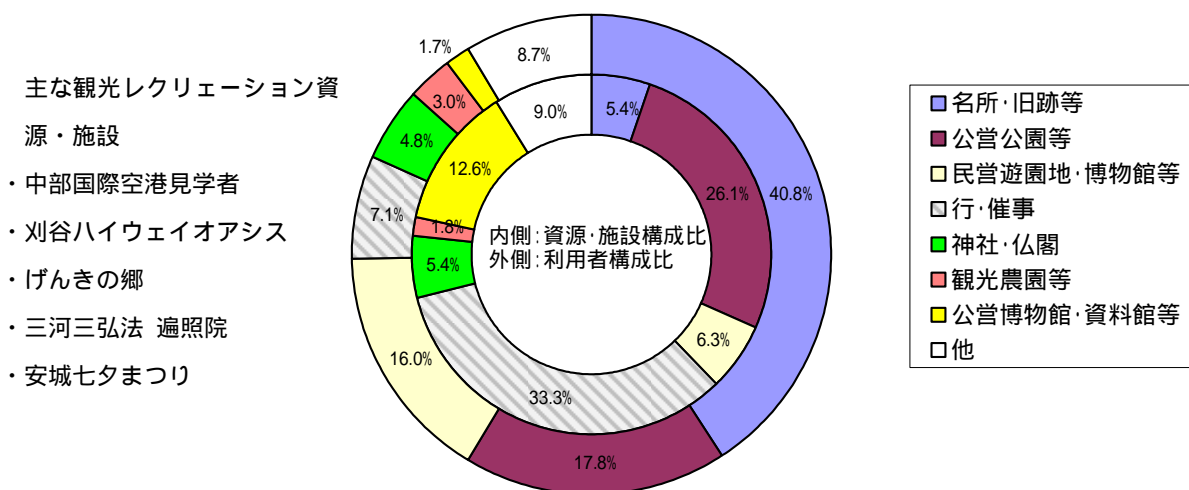

オ 岡崎・西三河内陸地域

資源・施設構成比としては、「ゴルフ場」と「行・催事」で全体のほぼ半数を占めている。

利用者構成比を見ると、「公営公園等」と「山・高原・渓谷・谷川・湖・池等」及び「行・催事」の利用が全体の半数以上を占める。(図5 - 8)

図5 - 8 岡崎・西三河内陸地域

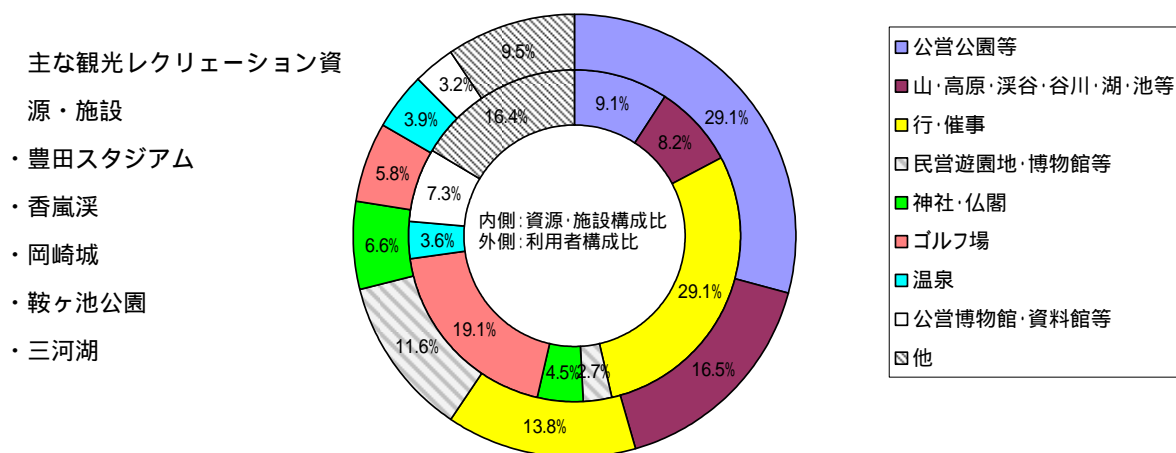

カ 新城・設楽地域

資源・施設構成比としては、「行・催事」が最も多いが、「温泉」のような地域性のある施設も多くなっている。

利用者構成比を見ると、「公営公園等」、「神社・仏閣」及び「温泉」の利用が全体のほぼ7割を占める。(図5 - 9)

図5 - 9 新城・設楽地域

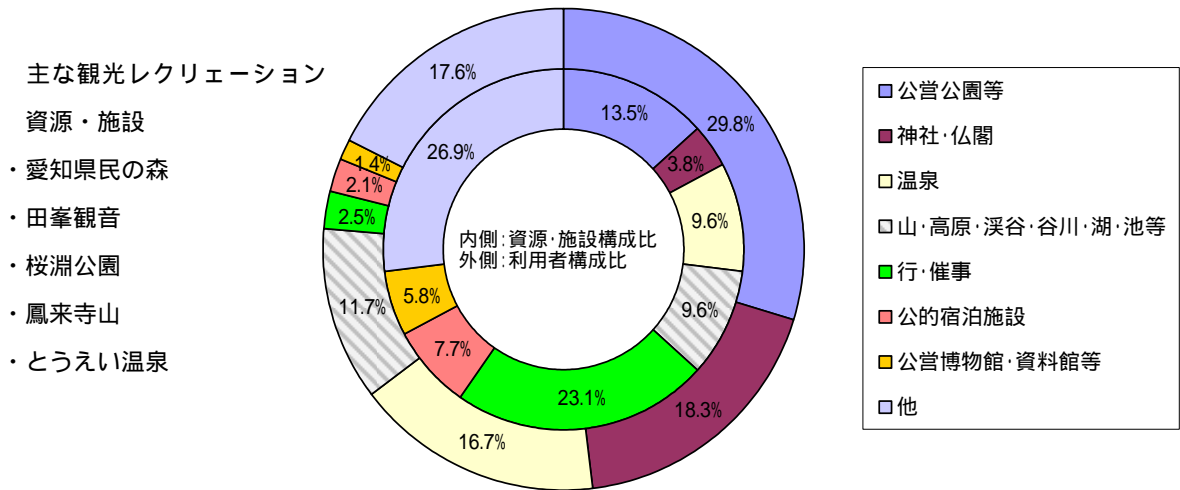

キ 豊橋・三河湾地域

資源・施設構成比としては、「行・催事」がもっとも多いが、多くの観光資源・施設に恵まれている。

利用者構成比を見ると、「神社・仏閣」や「民営遊園地・博物館等」が多いが、多くの観光資源・施設がバランスよく利用されている。(図5 - 10)

図5 - 10 豊橋・三河湾地域

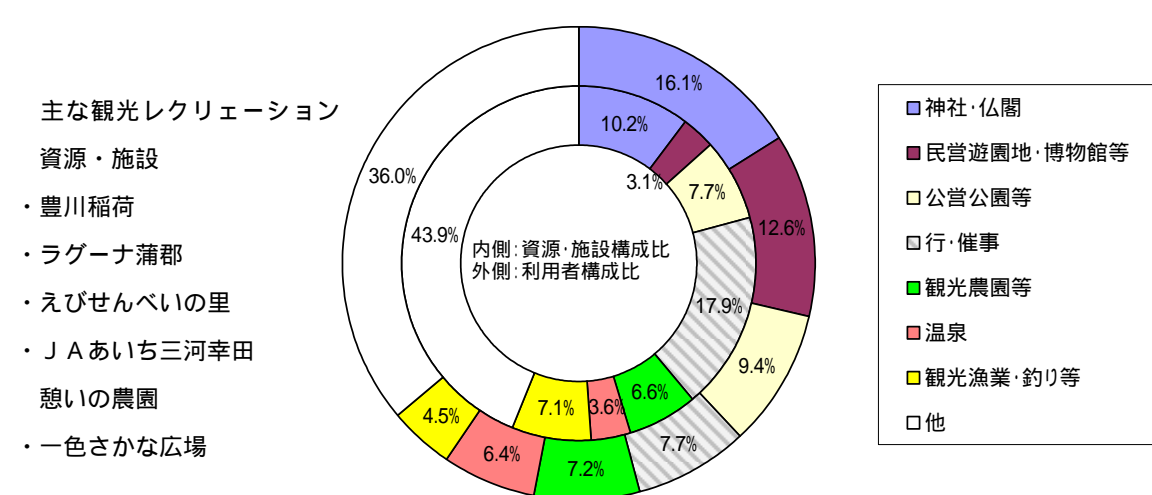

## 2 観光レクリエーション利用者統計利用者数上位観光資源

### (1) 全体

(単位:人)

番号	市町村	観光資源名	総合計	前年	前年比
1	常滑市	中部国際空港見学者	15,131,000	10,310,000	146.8%
2	名古屋市	熱田神宮	6,174,018	6,600,277	93.5%
3	刈谷市	刈谷ハイウェイオアシス	5,824,000	4,459,000	130.6%
4	名古屋市	ナゴヤドーム	3,805,615	3,676,995	103.5%
5	豊川市	豊川稲荷	3,317,000	3,382,000	98.1%
6	蒲郡市	ラグーナ蒲郡	3,127,100	3,270,100	95.6%
7	大府市	げんきの郷	2,111,303	2,122,885	99.5%
8	名古屋市	なごやまつり	1,998,100	1,758,900	113.6%
9	名古屋市	名古屋港イタリア村	1,895,100	3,862,100	49.1%
10	名古屋市	東山動植物園	1,876,616	1,603,034	117.1%
11	名古屋市	名古屋港水族館	1,870,962	1,635,459	114.4%
12	一宮市	国営木曽三川公園 1 3 8 タワーパーク	1,770,030	1,550,820	114.1%
13	犬山市	成田山名古屋別院	1,719,000	1,682,700	102.2%
14	知立市	三河三弘法 遍照院	1,574,200	1,769,500	89.0%
15	豊田市	豊田スタジアム	1,467,123	1,479,100	99.2%
16	名古屋市	瑞穂運動場	1,355,399	1,345,576	100.7%
17	豊田市	香嵐渓	1,299,268	1,302,845	99.7%
18	一宮市	一宮七夕まつり	1,292,000	1,373,000	94.1%
19	稲沢市	国府宮神社	1,222,500	1,216,700	100.5%
20	安城市	七夕まつり	1,210,000	1,210,000	100.0%
21	岡崎市	岡崎公園	1,177,300	1,271,300	92.6%
22	一宮市	真清田神社	1,152,527	1,115,843	103.3%
23	美浜町	えびせんべいの里	1,147,770	1,125,271	102.0%
24	碧南市	あおいパーク	1,078,903	1,034,989	104.2%
25	碧南市	明石公園	1,053,421	1,098,131	95.9%
26	名古屋市	名古屋城	1,034,405	2,039,166	50.7%
27	幸田町	J A あいち三河幸田憩いの農園	948,924	675,191	140.5%
28	豊田市	鞍ヶ池公園	933,400	840,163	111.1%
29	一色町	一色さかな広場	926,000	834,260	111.0%
30	豊橋市	豊橋総合動植物公園	892,524	618,898	144.2%
31	尾張旭市	森林公園	882,048	838,334	105.2%
32	津島市	津島神社	877,590	856,120	102.5%
33	刈谷市	刈谷市交通児童遊園	856,912	814,050	105.3%
34	田原市	伊良湖旅客ターミナル	828,381	802,706	103.2%
35	東海市	大池公園	816,721	843,763	96.8%
36	小牧市	田縣神社	780,000	780,000	100.0%
37	豊田市	三河湖	777,678	718,479	108.2%
38	名古屋市	愛知県美術館	718,351	1,210,115	59.4%
39	犬山市	日本モンキーパーク	718,339	603,312	119.1%
40	名古屋市	農業文化園・戸田川緑地	710,354	634,462	112.0%
41	東浦町	あいち健康プラザ	690,272	696,839	99.1%
42	豊田市	豊田おいでんまつり	680,000	680,000	100.0%
43	名古屋市	シートレインランド	662,937	617,382	107.4%
44	名古屋市	名古屋市農業センター	646,516	731,066	88.4%
45	岡崎市	岡崎観光夏まつり	635,000	610,000	104.1%
46	名古屋市	名古屋市科学館	600,355	472,207	127.1%
47	豊橋市	豊橋まつり	600,000	540,000	111.1%
48	美浜町	南知多ビーチランド	586,160	376,434	155.7%
49	新城市	愛知県民の森	569,816	517,000	110.2%
50	豊田市	愛知県緑化センター	547,400	560,200	97.7%

## (2) 施設等区分別

## ア 行・催事

(単位:人)

番号	市町村	観光資源名	総合計	前年	前年比
1	名古屋市	なごやまつり	1,998,100	1,758,900	113.6%
2	一宮市	一宮七夕まつり	1,292,000	1,373,000	94.1%
3	安城市	七夕まつり	1,210,000	1,210,000	100.0%
4	豊田市	豊田おいでんまつり	680,000	680,000	100.0%
5	岡崎市	岡崎観光夏まつり	635,000	610,000	104.1%
6	豊橋市	豊橋まつり	600,000	540,000	111.1%
7	岩倉市	岩倉桜まつり	477,000	435,000	109.7%
8	瀬戸市	せともの祭	470,000	390,000	120.5%
9	稲沢市	国府宮はだか祭	429,000	389,900	110.0%
10	江南市	江南藤まつり	406,500	430,000	94.5%
11	犬山市	犬山祭	300,000	300,000	100.0%
12	常滑市	常滑焼まつり	300,000	260,000	115.4%
13	東海市	東海秋まつり	270,000	308,000	87.7%
14	津島市	尾張津島天王祭	260,000	250,000	104.0%
15	津島市	尾張津島藤まつり	259,100	185,000	140.1%
16	清須市	尾張西枇杷島まつり	250,000	200,000	125.0%
17	犬山市	日本ライン夏まつり	220,000	200,000	110.0%
18	春日井市	春日井まつり	218,000	242,000	90.1%
19	豊川市	豊川市民まつり	210,000	200,000	105.0%
20	西尾市	西尾まつり	201,000	185,000	108.6%
21	一宮市	尾西夏まつり	200,000	170,000	117.6%
22	蒲郡市	蒲郡まつり	199,700	196,000	101.9%
23	豊橋市	花しょうぶまつり(賀茂しょうぶ園)	191,000	185,000	103.2%
24	一宮市	リバーサイドフェスティバル	176,500	176,500	100.0%
25	小牧市	小牧市民まつり	170,000	175,000	97.1%
26	刈谷市	刈谷わんさか祭り(花火大会含む)	170,000	170,000	100.0%
27	春日井市	市民納涼まつり	166,000	165,000	100.6%
28	一宮市	市民花火大会	162,000	141,000	114.9%
29	豊田市	みどりフェスティバル春	152,400		
30	豊田市	四季桜まつり	150,676	139,000	108.4%
31	東海市	東海まつり花火大会	130,000	135,000	96.3%
32	江南市	江南市民まつり	115,000	123,000	93.5%
33	稲沢市	稲沢まつり	112,330	98,170	114.4%
34	一色町	大提灯まつり	100,000	100,000	100.0%
35	豊橋市	豊橋祇園祭(吉田神社)	100,000	100,000	100.0%
36	幸田町	しだれ桜まつり	96,000	80,500	119.3%
37	豊田市	産業フェスタ	95,000	90,000	105.6%
38	知多市	知多市産業まつり	92,000	92,000	100.0%
39	蒲郡市	形原温泉あじさい祭り	86,922	78,320	111.0%
40	春日井市	さくらまつり	86,600	88,000	98.4%
41	刈谷市	万燈祭	80,000	80,000	100.0%
42	豊田市	拳母まつり	80,000	80,000	100.0%
43	豊橋市	鬼祭(安久美神戸神明社)	80,000	80,000	100.0%
44	甚目寺町	甚目寺観音節分祭	75,000	70,000	107.1%
45	瀬戸市	まるっとスプリングイベント	73,064		
46	小牧市	平成夏まつり	73,000	92,000	79.3%
47	蒲郡市	三谷まつり	70,000	70,000	100.0%
48	江南市	江南七夕まつり市民サマーフェスタ	68,000	59,000	115.3%
49	春日井市	わいわいカーニバル	67,000	65,500	102.3%
50	瀬戸市	瀬戸蔵1周年イベント	65,000		

## イ 神社・仏閣

(単位:人)

番号	市町村	観光資源名	総合計	前年	前年比
1	名古屋市	熱田神宮	6,174,018	6,600,277	93.5%
2	豊川市	豊川稲荷	3,317,000	3,382,000	98.1%
3	犬山市	成田山名古屋別院	1,719,000	1,682,700	102.2%
4	知立市	三河三弘法 遍照院	1,574,200	1,769,500	89.0%
5	稲沢市	国府宮神社	1,222,500	1,216,700	100.5%
6	一宮市	真清田神社	1,152,527	1,115,843	103.3%
7	津島市	津島神社	877,590	856,120	102.5%
8	小牧市	田縣神社	780,000	780,000	100.0%
9	蒲都市	ガン封じ寺無量寺	540,750	588,300	91.9%
10	犬山市	大縣神社	493,200	496,100	99.4%
11	設楽町	田峯観音	445,000	445,500	99.9%
12	豊川市	砥鹿神社	402,000	400,000	100.5%
13	岡崎市	岩津天満宮	350,000	351,000	99.7%
14	美浜町	野間大坊	320,000	400,000	80.0%
15	豊田市	拳母神社	311,000	311,000	100.0%
16	新城市	鳳来寺山	277,188	288,826	96.0%
17	豊田市	猿投神社	238,000	238,000	100.0%
18	稲沢市	矢合観音	205,400	205,400	100.0%
19	碧南市	志貴毘沙門天	167,000	167,000	100.0%
20	犬山市	尾張富士浅間神社	141,700	144,600	98.0%

## ウ 名所・旧跡等

(単位:人)

番号	市町村	観光資源名	総合計	前年	前年比
1	常滑市	中部国際空港見学者	15,131,000	10,310,000	146.8%
2	名古屋市	名古屋城	1,034,405	2,039,166	50.7%
3	美浜町	野間灯台	340,000	350,000	97.1%
4	蒲都市	竹島	327,688	338,784	96.7%
5	南知多町	羽豆岬	309,100	318,100	97.2%
6	名古屋市	名古屋テレビ塔	269,086	210,570	127.8%
7	知立市	かきつばた園	266,000	297,000	89.6%
8	名古屋市	徳川園	247,557	419,499	59.0%
9	犬山市	犬山城	210,013	219,316	95.8%
10	田原市	蔵王山展望台	185,274	119,243	155.4%
11	岡崎市	岡崎城	162,692	125,248	129.9%
12	知立市	知立神社・知立公園	131,800	255,600	51.6%
13	常滑市	やきもの散歩道	89,130	65,160	136.8%
14	名古屋市	白鳥庭園	75,818	77,037	98.4%
15	豊田市	松平郷	69,300	68,600	101.0%
16	日進市	御嶽山	60,000	60,000	100.0%
17	豊明市	桶狭間古戦場・高德院	57,100	58,700	97.3%
18	碧南市	広藤園	43,800	43,800	100.0%
19	清須市	清洲城	38,127	29,322	130.0%
20	犬山市	有楽苑 如庵	30,382	31,861	95.4%

## エ 温泉

(単位:人)

番号	市町村	観光資源名	総合計	前年	前年比
1	長久手町	長久手温泉	511,863	520,526	98.3%
2	蒲都市	西浦温泉	387,025	452,145	85.6%
3	蒲都市	三谷温泉	382,318	441,361	86.6%
4	南知多町	南知多温泉郷	376,818	409,688	92.0%
5	豊田市	猿投温泉	373,067	368,393	101.3%
6	蒲都市	蒲郡温泉	318,129	320,657	99.2%
7	豊川市	本宮の湯	301,804	326,635	92.4%
8	吉良町	吉良温泉	248,612	268,401	92.6%
9	東栄町	とうえい温泉	228,164	242,228	94.2%
10	新城市	鳳来ゆーゆーありいな	201,481	188,167	107.1%
11	豊田市	稲武温泉どんぐりの湯	150,586	167,298	90.0%
12	蟹江町	尾張温泉東海センター	143,995	144,049	100.0%
13	半田市	ごんぎつねの湯	116,470	117,472	99.1%
14	豊根村	兎鹿嶋温泉	101,428	143,571	70.6%
15	新城市	湯谷温泉	72,985	53,591	136.2%



オ 公営公園等

(単位:人)

番号	市町村	観光資源名	総合計	前年	前年比
1	名古屋市	東山動植物園	1,876,616	1,603,034	117.1%
2	一宮市	国営木曾三川公園 1 3 8 タワーパーク	1,770,030	1,550,820	114.1%
3	名古屋市	瑞穂運動場	1,355,399	1,345,576	100.7%
4	岡崎市	岡崎公園	1,177,300	1,271,300	92.6%
5	碧南市	明石公園	1,053,421	1,098,131	95.9%
6	豊田市	鞍ヶ池公園	933,400	840,163	111.1%
7	豊橋市	豊橋総合動植物公園	892,524	618,898	144.2%
8	尾張旭市	森林公園	882,048	838,334	105.2%
9	刈谷市	刈谷市交通児童遊園	856,912	814,050	105.3%
10	東海市	大池公園	816,721	843,763	96.8%
11	東浦町	あいち健康プラザ	690,272	696,839	99.1%
12	新城市	愛知県民の森	569,816	517,000	110.2%
13	豊田市	愛知県緑化センター	547,400	560,200	97.7%
14	長久手町	愛・地球博記念公園	510,000		
15	安城市	デンパーク	453,070	427,319	106.0%
16	幡豆町	愛知こどもの国	437,740	681,100	64.3%
17	弥富市	海南こどもの国	424,000	798,970	53.1%
18	安城市	堀内公園	416,500	435,000	95.7%
19	小牧市	パークアリーナ小牧	414,690	438,112	94.7%
20	豊田市	矢作緑地	406,817	578,461	70.3%

カ 民営遊園地・博物館等

(単位:人)

番号	市町村	観光資源名	総合計	前年	前年比
1	刈谷市	刈谷ハイウェイオアシス	5,824,000	4,459,000	130.6%
2	名古屋市	ナゴヤドーム	3,805,615	3,676,995	103.5%
3	蒲郡市	ラグーナ蒲郡	3,127,100	3,270,100	95.6%
4	名古屋市	名古屋港イタリア村	1,895,100	3,862,100	49.1%
5	豊田市	豊田スタジアム	1,467,123	1,479,100	99.2%
6	犬山市	日本モンキーパーク	718,339	603,312	119.1%
7	名古屋市	シートレインランド	662,937	617,382	107.4%
8	美浜町	南知多ビーチランド	586,160	376,434	155.7%
9	犬山市	リトルワールド	453,682	402,066	112.8%
10	名古屋市	ノリタケの森	430,620	511,061	84.3%
11	犬山市	明治村	387,914	407,354	95.2%
12	名古屋市	でんきの科学館	311,480	423,246	73.6%
13	豊田市	トヨタ会館	255,678	441,209	57.9%
14	名古屋市	名古屋ポストン美術館	254,094	225,033	112.9%
15	長久手町	トヨタ博物館	252,559	262,785	96.1%
16	名古屋市	徳川美術館	245,753	419,380	58.6%
17	蒲郡市	蒲郡ファンタジー館	234,189	236,793	98.9%
18	名古屋市	ロボットミュージアム	232,252		
19	名古屋市	産業技術記念館	224,743	304,204	73.9%
20	名古屋市	有松・鳴海絞会館	187,887	188,011	99.9%

キ 公営博物館・資料館等

(単位:人)

番号	市町村	観光資源名	総合計	前年	前年比
1	名古屋市	名古屋港水族館	1,870,962	1,635,459	114.4%
2	名古屋市	愛知県美術館	718,351	1,210,115	59.4%
3	名古屋市	名古屋市科学館	600,355	472,207	127.1%
4	名古屋市	名古屋市博物館	391,384	605,737	64.6%
5	豊橋市	美術博物館	222,542	163,606	136.0%
6	蒲郡市	竹島水族館	144,510	124,039	116.5%
7	名古屋市	名古屋市美術館	138,767	197,313	70.3%
8	岡崎市	岡崎地域文化広場	131,291	148,962	88.1%
9	半田市	半田市立博物館	112,380	107,363	104.7%
10	犬山市	犬山市文化史料館	106,303	102,336	103.9%

## ク 観光農園等

(単位:人)

番号	市町村	観光資源名	総合計	前年	前年比
1	碧南市	あおいパーク	1,078,903	1,034,989	104.2%
2	幸田町	J A あいち三河幸田憩いの農園	948,924	675,191	140.5%
3	名古屋市	農業文化園・戸田川緑地	710,354	634,462	112.0%
4	名古屋市	名古屋市農業センター	646,516	731,066	88.4%
5	名古屋市	東谷山フルーツパーク	509,845	450,145	113.3%
6	西尾市	憩の農園	394,911	751,000	52.6%
7	美浜町	ジョイフルファーム鵜の池	350,319	347,568	100.8%
8	日進市	愛知牧場	204,500	205,800	99.4%
9	名古屋市	ランの館	127,751	116,276	109.9%
10	蒲郡市	蒲郡オレンジパーク	126,951	128,362	98.9%

## ケ 観光漁業釣り等

(単位:人)

番号	市町村	観光資源名	総合計	前年	前年比
1	南知多町	師崎釣り	518,900	534,000	97.2%
2	南知多町	豊浜釣り	205,400	211,400	97.2%
3	南知多町	篠島釣り	108,663	111,314	97.6%
4	南知多町	日間賀島釣り	99,000	101,900	97.2%
5	南知多町	山海釣り	82,600	85,000	97.2%
6	幡豆町	幡豆海岸潮干狩	77,394	79,055	97.9%
7	南知多町	内海釣り	75,400	77,600	97.2%
8	知多市	名古屋港海づり公園	61,820	55,800	110.8%
9	吉良町	吉良サンライズパーク	60,000	60,000	100.0%
10	美浜町	美浜潮干狩西海岸	58,394	50,404	115.9%

## コ 海水浴場

(単位:人)

番号	市町村	観光資源名	総合計	前年	前年比
1	南知多町	内海海水浴場	436,193	344,485	126.6%
2	知多市	ブルーサンビーチ	142,420	128,720	110.6%
3	美浜町	小野浦海水浴場	71,180	70,960	100.3%
4	蒲郡市	三河大島・西浦海水浴場	43,000	43,500	98.9%
5	吉良町	宮崎海水浴場	39,280	34,090	115.2%
6	田原市	白谷海水浴場	38,000		
7	南知多町	山海海水浴場	32,946	19,600	168.1%
8	常滑市	大野海水浴場	31,160	24,320	128.1%
9	吉良町	恵比寿海水浴場	30,490	29,085	104.8%
10	幡豆町	寺部海水浴場	23,500	21,000	111.9%

## サ 海岸遊覧等

(単位:人)

番号	市町村	観光資源名	総合計	前年	前年比
1	南知多町	師崎遊覧	210,800	217,000	97.1%
2	田原市	太平洋ロングビーチ	180,000	150,000	120.0%
3	南知多町	日間賀島遊覧	136,314	139,739	97.5%
4	南知多町	内海遊覧	132,300	136,200	97.1%
5	南知多町	篠島遊覧	109,100	112,200	97.2%
6	南知多町	豊浜遊覧	88,100	90,700	97.1%
7	豊橋市	伊古部海岸	80,000	80,000	100.0%
8	田原市	一色の磯	70,000	70,000	100.0%
9	吉良町	恵比寿海岸	50,000	50,000	100.0%
10	常滑市	多屋海岸	41,315	43,810	94.3%

## シ 山・高原・渓谷・谷川・湖・池等

(単位:人)

番号	市町村	観光資源名	総合計	前年	前年比
1	豊田市	香嵐渓	1,299,268	1,302,845	99.7%
2	豊田市	三河湖	777,678	718,479	108.2%
3	瀬戸市	岩屋堂鳥原渓谷	440,000	430,000	102.3%
4	幡豆町	三ヶ根山	290,817	284,532	102.2%
5	豊根村	茶臼山高原	191,521	182,740	104.8%
6	新城市	東海自然歩道	145,600	217,530	66.9%
7	岡崎市	くらがり渓谷	126,100	113,200	111.4%
8	田原市	蔵王山	100,000	100,000	100.0%
9	豊橋市	豊橋自然歩道	100,000	100,000	100.0%
10	豊田市	王滝渓谷	89,500	89,000	100.6%

## ス その他

(単位:人)

番号	市町村	観光資源名	総合計	前年	前年比
1	大府市	げんきの郷	2,111,303	2,122,885	99.5%
2	美浜町	えびせんべいの里	1,147,770	1,125,271	102.0%
3	一色町	一色さかな広場	926,000	834,260	111.0%
4	田原市	伊良湖旅客ターミナル	828,381	802,706	103.2%
5	美浜町	美浜ナチュラル村	534,000	278,000	192.1%
6	田原市	田原市観光情報サービスセンター	497,436	460,362	108.1%
7	刈谷市	市民会館	470,896		
8	豊田市	道の駅どんぐりの里いなぶ どんぐり横丁	457,104	401,563	113.8%
9	南知多町	豊浜魚ひろば	430,100	442,400	97.2%
10	美浜町	魚太郎	400,000	430,000	93.0%
11	常滑市	セラモール(とこなめ焼卸団地)	305,000	347,600	87.7%
12	美浜町	河和港観光総合センター	260,399	275,007	94.7%
13	美浜町	つくだ煮街道	242,278	248,306	97.6%
14	田原市	JAふれあい広場	236,926	72,947	324.8%
15	蒲郡市	三ヶ根山スカイライン	206,773	202,727	102.0%
16	名古屋市	名古屋港	202,390	200,834	100.8%
17	豊田市	岩神の湯	201,000	211,000	95.3%
18	稲沢市	平和らくらくプラザ	166,778		
19	蒲郡市	味のヤマスイ山本水産	157,603	156,977	100.4%
20	名古屋市	名古屋能楽堂	154,029	135,471	113.7%

### 3 観光レクリエーション利用者統計年別・地域別・施設区分別利用者数・構成比

#### (1) 年別・地域別利用者数

(単位：人)

	名古屋地域計	尾張北部地域計	一宮・尾張西部地域計	知多・衣浦東部地域計	岡崎・西三河内陸地域計	新城・設楽地域計	豊橋・三河湾地域計	合計
2年	18,994,759	18,977,882	10,967,547	10,492,000	13,089,083	4,849,812	34,122,425	111,493,508
3年	19,771,338	19,724,983	10,887,570	11,595,793	13,127,650	5,412,068	33,427,234	113,946,636
4年	20,406,683	22,743,488	12,404,509	13,230,205	13,892,687	5,450,716	33,102,035	121,230,323
5年	22,461,723	21,709,434	12,519,582	12,398,768	12,554,170	5,157,373	33,170,677	119,971,727
6年	21,610,846	21,319,086	12,603,593	12,360,978	12,934,311	5,204,283	32,439,771	118,472,868
7年	20,166,975	21,204,894	12,855,960	12,027,804	13,082,660	5,222,064	34,490,973	119,051,330
8年	20,603,371	21,204,316	13,332,550	12,090,425	14,379,785	5,222,752	34,097,934	120,931,133
9年	18,411,274	20,554,175	9,626,223	12,712,540	12,967,293	5,089,996	33,787,985	113,149,486
10年	20,042,831	19,988,817	10,680,016	13,609,406	13,369,339	4,832,088	33,690,675	116,213,172
11年	21,028,539	18,945,311	10,744,944	13,389,083	12,952,252	4,985,534	35,030,863	117,076,526
12年	22,864,030	18,216,773	11,047,115	13,122,789	13,207,882	4,994,751	35,356,943	118,810,283
13年	21,769,460	18,053,899	10,894,412	14,450,355	14,722,387	4,878,841	33,665,749	118,435,103
14年	22,459,985	14,896,636	11,077,953	17,058,100	15,037,447	4,976,719	35,960,460	121,467,300
15年	21,286,055	14,802,183	10,766,958	17,009,831	14,464,165	4,755,493	34,628,818	117,713,503
16年	21,569,534	15,917,718	10,853,248	17,489,934	13,988,468	4,627,579	33,677,268	118,123,749
17年	35,078,255	37,555,636	10,455,898	32,132,643	14,948,439	3,997,825	32,037,139	166,205,835
18年	27,825,970	15,514,269	10,772,884	38,431,443	15,073,223	3,948,190	32,072,556	143,638,535

#### (2) 月別・地域別利用者数

(単位：人)

	名古屋地域計	尾張北部地域計	一宮・尾張西部地域計	知多・衣浦東部地域計	岡崎・西三河内陸地域計	新城・設楽地域計	豊橋・三河湾地域計	合計
1月	5,253,364	1,950,868	1,265,343	2,745,102	909,961	241,137	3,671,958	16,037,733
2月	1,124,452	809,505	1,332,998	2,633,334	608,089	207,829	1,795,336	8,511,543
3月	1,873,560	832,677	413,619	3,189,976	839,148	181,831	2,089,467	9,420,278
4月	1,851,956	2,032,412	849,448	3,108,122	1,939,711	397,391	2,290,279	12,469,319
5月	2,255,827	1,342,211	893,744	3,570,346	1,301,954	379,015	2,638,083	12,381,180
6月	1,906,089	863,614	397,663	2,778,604	787,591	204,933	2,282,154	9,220,648
7月	1,559,853	916,321	2,047,013	2,937,126	1,646,841	343,925	2,654,149	12,105,228
8月	2,436,000	1,381,110	968,523	5,477,040	2,045,498	588,854	3,248,004	16,145,029
9月	1,613,041	1,394,138	408,740	2,819,101	1,130,569	265,899	1,739,083	9,370,571
10月	3,766,470	1,594,374	778,752	3,158,359	1,266,973	321,027	2,527,194	13,413,149
11月	1,801,045	1,087,261	489,405	3,201,764	1,923,801	477,048	1,802,211	10,782,535
12月	1,028,914	486,478	632,236	2,477,979	641,587	138,856	1,640,652	7,046,702
上記計	26,470,571	14,690,969	10,477,484	38,096,853	15,041,723	3,747,745	28,378,570	136,903,915
月別不明	1,355,399	823,300	295,400	334,590	31,500	200,445	3,693,986	6,734,620
合計	27,825,970	15,514,269	10,772,884	38,431,443	15,073,223	3,948,190	32,072,556	143,638,535

## (3) 年別・施設等区分別利用者数

(単位：万人)

	行・催事	神社・ 仏閣	名所・ 旧跡等	温泉	公営公園等	民営遊園地・ 博物館等	公営博物館・ 資料館等	ゴルフ場
2年	955	3,175	446	305	2,065	1,015	526	257
3年	1,038	3,160	430	305	2,108	718	591	277
4年	1,369	3,374	375	343	2,205	697	620	283
5年	1,338	3,288	308	324	2,166	956	932	279
6年	1,415	3,223	279	372	2,249	616	840	263
7年	1,442	3,107	269	386	2,265	612	777	258
8年	1,522	3,061	271	410	2,463	666	846	245
9年	1,392	2,802	241	398	2,389	629	718	248
10年	1,455	2,815	264	380	2,355	700	785	230
11年	1,603	2,737	373	378	2,408	621	695	214
12年	1,577	2,718	501	374	2,370	574	731	199
13年	1,625	2,603	427	372	2,585	622	753	193
14年	1,632	2,540	413	420	2,222	1,018	813	187
15年	1,604	2,348	390	415	2,155	983	741	182
16年	1,678	2,363	424	446	2,451	973	645	171
17年	4,225	2,273	1,601	436	2,552	2,289	669	169
18年	1,686	2,183	1,921	409	2,515	2,221	651	167

(単位：万人)

	観光農園等	観光漁業・ 釣り等	海水浴場	海岸遊覧等	野営場	山・高原・溪 谷・谷川・ 湖・池等	公的宿泊施 設	その他
2年	236	319	271	240	19	627	123	570
3年	281	269	238	243	20	679	103	935
4年	325	288	204	202	21	696	118	1,003
5年	345	233	119	243	11	509	100	846
6年	366	221	178	226	11	528	113	947
7年	373	201	189	238	13	524	133	1,119
8年	443	175	151	185	10	484	98	1,066
9年	405	175	127	189	8	432	139	1,025
10年	543	191	152	187	9	419	135	1,004
11年	603	210	125	148	10	322	89	1,171
12年	667	222	157	145	9	324	83	1,228
13年	633	198	114	126	8	366	80	1,139
14年	661	188	98	130	6	347	69	1,403
15年	645	178	76	122	5	317	73	1,536
16年	573	188	89	125	4	307	72	1,304
17年	586	171	83	117	5	276	70	1,101
18年	592	174	97	122	3	411	64	1,147

\* 各施設区分ごとに千人単位で四捨五入した数値

## (4) 地域別・施設等区分別利用者数及び構成比

(単位：人)

	名古屋地域		尾張北部地域		一宮・尾張西部地域		知多・衣浦東部地域		岡崎・西三河内陸地域		新城・設楽地域		豊橋・三河湾地域		計	
	利用者数	構成比	利用者数	構成比	利用者数	構成比	利用者数	構成比	利用者数	構成比	利用者数	構成比	利用者数	構成比	利用者数	構成比
行・催事	1,998,100	7.2%	4,126,277	26.6%	3,357,325	31.2%	2,729,767	7.1%	2,073,876	13.8%	98,200	2.5%	2,479,451	7.7%	16,862,996	11.7%
神社・仏閣	6,174,018	22.2%	3,370,919	21.7%	3,548,017	32.9%	1,863,600	4.8%	993,699	6.6%	722,188	18.3%	5,160,355	16.1%	21,832,796	15.2%
名所・旧跡等	1,626,866	5.8%	429,463	2.8%	0	0%	15,686,800	40.8%	231,992	1.5%	16,445	0.4%	1,218,062	3.8%	19,209,628	13.4%
温泉	0	0%	511,863	3.3%	143,995	1.3%	116,470	0.3%	594,817	3.9%	657,925	16.7%	2,066,823	6.4%	4,091,893	2.8%
公営公園等	3,475,664	12.5%	2,987,930	19.3%	3,260,006	30.3%	6,849,303	17.8%	4,385,087	29.1%	1,177,615	29.8%	3,013,806	9.4%	25,149,411	17.5%
民営遊園地・博物館等	8,250,481	29.7%	2,020,829	13.0%	0	0%	6,133,566	16.0%	1,752,554	11.6%	0	0%	4,047,901	12.6%	22,205,331	15.5%
公営博物館・資料館等	3,826,236	13.8%	510,847	3.3%	234,945	2.2%	643,490	1.7%	475,233	3.2%	53,370	1.4%	764,986	2.4%	6,509,107	4.5%
ゴルフ場	0	0%	400,763	2.6%	0	0%	58,666	0.2%	880,674	5.8%	65,491	1.7%	267,328	0.8%	1,672,922	1.2%
観光農園等	2,089,513	7.5%	204,500	1.3%	0	0%	1,166,067	3.0%	74,666	0.5%	78,953	2.0%	2,305,077	7.2%	5,918,776	4.1%
観光漁業・釣り等	0	0%	38,675	0.2%	0	0%	81,620	0.2%	133,693	0.9%	36,336	0.9%	1,446,434	4.5%	1,736,758	1.2%
海水浴場	0	0%	0	0%	0	0%	173,580	0.5%	0	0%	0	0%	798,600	2.5%	972,180	0.7%
海岸遊覧等	28,673	0%	0	0%	0	0%	41,315	0.1%	0	0%	0	0%	1,152,839	3.6%	1,222,827	0.9%
野営場	0	0%	33,655	0.2%	0	0%	0	0%	0	0%	0	0.0%	0	0%	33,655	0.0%
山・高原・渓谷・谷川・湖・池等	0	0%	512,231	3.3%	0	0%	0	0%	2,492,777	16.5%	461,321	11.7%	647,760	2.0%	4,114,089	2.9%
公的宿泊施設	0	0%	248,097	1.6%	0	0%	0	0%	143,140	0.9%	82,840	2.1%	164,837	0.5%	638,914	0.4%
その他	356,419	1.3%	118,220	0.8%	228,596	2%	2,887,199	7.5%	841,015	5.6%	497,506	12.6%	6,538,297	20.4%	11,467,252	8.0%
計	27,825,970	100.0%	15,514,269	100.0%	10,772,884	100.0%	38,431,443	100.0%	15,073,223	100.0%	3,948,190	100.0%	32,072,556	100.0%	143,638,535	100.0%

(注1) 構成比は、小数点第2位を四捨五入しているため、合計が100.0になるとは限らない。

(注2) 0.0は、該当数値が表象単位未満であることを示す。

4 観光レクリエーション利用者統計地域別・市町村別集計明細表

地域	市町村	観光レクリエーション資源・施設名	1月	2月	3月	4月	5月	6月	7月	8月	9月	10月	11月	12月	1～12月計	月別不明	総合計	H17	H16
名古屋地域	名古屋市	名古屋城	42,404	46,736	91,967	144,313	114,594	55,072	61,892	159,000	78,867	95,044	99,871	44,645	1,034,405		1,034,405	2,039,166	956,537
名古屋地域	名古屋市	東山動物園	70,556	79,873	179,875	240,715	332,051	126,499	66,493	95,236	153,279	275,608	190,163	66,268	1,876,616		1,876,616	1,603,034	1,861,644
名古屋地域	名古屋市	東山スカイタワー	12,718	11,135	23,888	27,761	34,794	14,890	11,696	19,179	20,822	31,024	24,166	11,576	243,649		243,649	224,466	244,101
名古屋地域	名古屋市	名古屋テレビ塔	11,083	1,471	8,064	1,928	12,162	18,863	37,946	52,640	30,232	30,615	29,582	33,500	269,086		269,086	210,570	186,471
名古屋地域	名古屋市	熱田神宮	4,273,720	153,206	145,110	155,402	199,992	424,719	138,844	127,280	133,255	23,770	262,145	136,575	6,174,018		6,174,018	6,600,277	6,600,784
名古屋地域	名古屋市	名古屋港	11,412	9,090	16,410	15,975	29,653	12,536	16,415	31,535	14,110	21,734	15,871	7,649	202,390		202,390	200,834	203,035
名古屋地域	名古屋市	名鉄海上観光船	931	620	2,005	2,738	4,099	1,885	2,545	4,986	2,396	3,845	2,623		28,673		28,673	34,565	40,472
名古屋地域	名古屋市	名古屋市科学館	34,707	36,511	42,138	28,705	43,091	40,483	58,724	151,027	40,762	44,330	50,269	29,608	600,355		600,355	472,207	613,760
名古屋地域	名古屋市	徳川美術館	10,842	27,457	41,630	20,204	23,123	17,712	15,787	22,266	15,912	23,147	23,478	4,195	245,753		245,753	419,380	218,134
名古屋地域	名古屋市	名古屋市博物館	28,062	45,230	25,744	20,263	38,426	27,396	25,899	25,495	22,385	34,975	69,434	28,075	391,384		391,384	605,737	409,854
名古屋地域	名古屋市	東谷山フルーツパーク	13,890	18,036	42,108	119,292	74,783	25,037	18,263	24,529	33,318	91,403	36,045	13,141	509,845		509,845	450,145	551,691
名古屋地域	名古屋市	農業文化園・戸田川緑地	29,659	27,799	60,302	60,253	151,049	46,893	63,742	66,898	59,221	71,392	50,338	22,808	710,354		710,354	634,462	682,628
名古屋地域	名古屋市	でんきの科学館	23,003	26,671				245	47,963	101,921	30,607	30,249	30,813	20,008	311,480		311,480	423,246	475,898
名古屋地域	名古屋市	名古屋市美術館	1,884	7,286	9,086	13,066	25,662	13,139	14,240	19,140	3,568	7,567	9,288	14,841	138,767		138,767	197,313	203,272
名古屋地域	名古屋市	名古屋港水族館	107,720	82,404	140,625	133,877	226,457	115,891	178,499	375,706	152,004	154,073	123,917	79,789	1,870,962		1,870,962	1,635,459	1,908,199
名古屋地域	名古屋市	産業技術記念館	11,693	12,550	12,933	20,328	18,783	22,678	18,763	19,862	17,723	26,201	31,360	11,869	224,743		224,743	304,204	136,565
名古屋地域	名古屋市	白鳥庭園	4,850	3,570	6,363	8,780	10,864	4,602	2,696	3,376	4,284	10,850	11,115	4,468	75,818		75,818	77,037	90,421
名古屋地域	名古屋市	市政資料館	3,695	6,144	14,442	6,440	5,723	5,009	4,458	4,048	4,816	4,782	7,452	3,754	70,763		70,763	58,656	61,815
名古屋地域	名古屋市	名古屋能楽堂	9,301	6,731	8,823	17,624	11,078	13,837	14,431	9,306	11,436	19,281	18,622	13,559	154,029		154,029	135,471	140,617
名古屋地域	名古屋市	愛知県美術館	54,197	121,331	36,760	55,255	46,213	49,321	58,973	52,378	46,786	55,876	79,110	62,151	718,351		718,351	1,210,115	656,518
名古屋地域	名古屋市	名古屋市農業センター	16,869	24,648	294,019	39,625	41,448	24,641	22,587	25,110	47,227	38,328	60,818	11,196	646,516		646,516	731,066	727,763
名古屋地域	名古屋市	シートレインランド	29,144	26,881	43,060	42,903	64,198	52,038	72,995	111,129	51,412	59,313	52,794	57,070	662,937		662,937	617,382	782,869
名古屋地域	名古屋市	有松・鳴海絞会館	6,100	5,292	7,674	7,266	10,044	106,796	7,674	7,771	7,512	10,172	7,872	3,714	187,887		187,887	188,011	192,578
名古屋地域	名古屋市	ランの館	8,279	9,580	9,032	8,948	15,127	7,024	6,967	6,758	9,175	16,963	11,462	18,436	127,751		127,751	116,276	133,580
名古屋地域	名古屋市	名古屋ガストン美術館	12,995	13,603	17,326	12,134	19,682	24,653	48,231	76,327	5,738	8,766	8,959	5,680	254,094		254,094	225,033	223,761
名古屋地域	名古屋市	ノリタケの森	27,782	34,213	41,648	33,933	43,733	36,852	29,269	33,883	33,059	46,169	44,987	25,092	430,620		430,620	511,061	440,546
名古屋地域	名古屋市	ブルーボネット	-	-	9,019	17,004	21,566	8,984	6,636	3,760	6,095	12,192	8,322	1,469	95,047		95,047	95,173	124,747
名古屋地域	名古屋市	徳川園	16,740	20,966	33,127	27,263	33,085	15,840	10,512	17,350	15,298	22,349	26,865	8,162	247,557		247,557	419,499	131,134
名古屋地域	名古屋市	なごやまつり										1,998,100			1,998,100		1,998,100	1,758,900	2,183,800
名古屋地域	名古屋市	名古屋港イタリア村	157,500	141,000	192,000	196,500	234,000	146,000	145,000	206,000	126,500	123,900	101,100	125,600	1,895,100		1,895,100	3,862,100	-
名古屋地域	名古屋市	文化のみち 二葉館	2,326	3,323	4,313	3,083	4,160	3,755	1,850	1,767	2,218	3,256	4,201	1,402	35,654		35,654	67,153	-
名古屋地域	名古屋市	ナゴヤドーム	219,302	121,095	314,069	370,378	366,187	442,799	349,863	580,337	432,024	292,403	230,393	86,765	3,805,615		3,805,615	3,676,995	-
名古屋地域	名古屋市	瑞穂運動場													0	1,355,399	1,355,399	1,345,576	-
名古屋地域	名古屋市	ロボットミュージアム										78,793	77,610	75,849	232,252		232,252	-	-
名古屋地域計	名古屋市	合計	5,253,364	1,124,452	1,873,560	1,851,956	2,255,827	1,906,089	1,559,853	2,436,000	1,613,041	3,766,470	1,801,045	1,028,914	26,470,571	1,355,399	27,825,970	35,078,255	21,569,534
尾張北部地域	豊山町	航空館boon	4,140	4,900	6,906	4,948	5,436	4,027	3,720	3,540	3,775	4,576	3,572	2,438	51,978		51,978	-	-
尾張北部地域	豊山町	合計	4,140	4,900	6,906	4,948	5,436	4,027	3,720	3,540	3,775	4,576	3,572	2,438	51,978	0	51,978	61,773	-
尾張北部地域	北名古屋市	歴史民族資料館	2,957	1,997	4,057	3,223	3,576	3,075	4,478	4,376	3,533	3,692	3,771	2,484	41,219		41,219	40,833	42,021
尾張北部地域	北名古屋市	新春チャレンジマラソン	4,000												4,000		4,000	4,000	4,105
尾張北部地域	北名古屋市	平盆まつり								15,000					15,000		15,000	15,000	10,000
尾張北部地域	北名古屋市	バベットフェスタ2006								3,709					3,709		3,709	2,900	3,000
尾張北部地域	北名古屋市	健康フェスタ2006(生涯学習フェスタ)									5,000				5,000		5,000	4,000	3,000
尾張北部地域	北名古屋市	市民まつり								5,000					5,000		5,000	-	-
尾張北部地域	北名古屋市	文化祭											2,500		2,500		2,500	-	-
尾張北部地域	北名古屋市	市民体育祭										2,600			2,600		2,600	-	-
尾張北部地域	北名古屋市	合計	6,957	1,997	4,057	3,223	3,576	3,075	4,478	28,085	8,533	6,292	6,271	2,484	79,028	0	79,028	81,783	102,126
尾張北部地域	清須市	清洲城	2,364	2,230	3,289	7,121	4,776	2,257	2,460	3,138	2,535	3,304	2,729	1,924	38,127		38,127	29,322	34,900
尾張北部地域	清須市	清洲城ふるさとまつり									25,000				25,000		25,000	22,000	20,000
尾張北部地域	清須市	清洲城納涼おどり								2,500					2,500		2,500	2,000	1,000
尾張北部地域	清須市	ARCO清洲	15,622	15,212	17,551	7,354	16,736	15,067	43,655	54,126	18,222	16,512	16,878	12,032	248,967		248,967	248,027	250,013
尾張北部地域	清須市	カルチバ新川	4,941	5,309	5,868	6,506	6,803	6,581	9,480	9,602	7,820	5,459	5,626	4,609	78,604		78,604	76,904	88,526
尾張北部地域	清須市	新川やると祭									25,000				25,000		25,000	20,000	20,000
尾張北部地域	清須市	尾張西枇杷島まつり						250,000							250,000		250,000	200,000	-
尾張北部地域	清須市	にしびおいでんまつり								10,000					10,000		10,000	12,000	-

地域	市町村	観光レクリエーション資源・施設名	1月	2月	3月	4月	5月	6月	7月	8月	9月	10月	11月	12月	1～12月計	月別不明	総合計	H17	H16
尾張北部地域	清須市	新川盆おどり								2,000					2,000		2,000	3,000	—
	清須市	合計	22,927	22,751	26,708	20,981	28,315	273,905	55,595	81,366	78,577	25,275	25,233	18,565	680,198	0	680,198	615,253	421,939
尾張北部地域	豊明市	桶狭間古戦場・高德院	2,500	1,500	1,500	1,500	1,500	25,000	9,500	1,500	1,500	1,500	8,000	1,600	57,100		57,100	58,700	58,500
尾張北部地域	豊明市	二村山													0	13,300	13,300	31,000	28,000
尾張北部地域	豊明市	曹源寺	2,300	2,600	11,500	16,000	14,000	13,000	2,600	2,500	1,600	1,400	11,300	1,400	80,200		80,200	159,500	157,300
	豊明市	合計	4,800	4,100	13,000	17,500	15,500	38,000	12,100	4,000	3,100	2,900	19,300	3,000	137,300	13,300	150,600	249,200	435,728
尾張北部地域	東郷町	名古屋ゴルフ倶楽部和合コース	1,961	1,705	2,686	2,677	3,297	2,707	2,606	1,970	2,738	2,602	2,884	2,619	30,452		30,452	30,861	33,465
尾張北部地域	東郷町	グリニャンビ'オツッ'ルガ'ッ										2,000					2,000	1,300	1,500
尾張北部地域	東郷町	町民レガッタ							2,500								2,500	2,500	2,500
尾張北部地域	東郷町	文化産業まつり											15,000				15,000	13,000	15,000
尾張北部地域	東郷町	町民納涼まつり・商工会夏まつり								10,000							10,000	10,000	13,000
	東郷町	合計	1,961	1,705	2,686	2,677	3,297	2,707	2,606	14,470	2,738	4,602	17,884	2,619	59,952	0	59,952	57,661	65,465
尾張北部地域	日進市	五色園													0	110,000	110,000	130,000	130,000
尾張北部地域	日進市	御嶽山													0	60,000	60,000	60,000	60,000
尾張北部地域	日進市	岩崎城	619	676	1,118	5,383	4,618	1,155	885	1,328	1,061	1,239	1,830	629	20,541		20,541	29,613	18,599
尾張北部地域	日進市	愛知牧場	3,000	3,500	12,000	20,000	35,000	12,000	15,000	20,000	40,000	25,000	15,000	4,000	204,500		204,500	205,800	238,000
尾張北部地域	日進市	岩崎城 春まつり				4,000											4,000	7,000	3,000
尾張北部地域	日進市	にっしん夢まつり									15,000						15,000	13,000	10,000
尾張北部地域	日進市	にっしん市民まつり											50,000				50,000	50,000	50,000
	日進市	合計	3,619	4,176	13,118	29,383	39,618	13,155	15,885	21,328	56,061	26,239	66,830	4,629	294,041	170,000	464,041	495,413	509,599
尾張北部地域	長久手町	トヨタ博物館	15,690	17,032	20,373	22,849	27,288	18,626	20,666	33,921	20,690	23,049	22,944	9,431	252,559		252,559	262,785	193,801
尾張北部地域	長久手町	長久手温泉	58,912	43,465	43,222	40,832	43,732	33,898	40,758	46,869	40,874	37,788	38,840	42,673	511,863		511,863	520,526	499,491
尾張北部地域	長久手町	長久手納涼まつり								50,000							50,000	47,000	45,000
尾張北部地域	長久手町	ながて町民まつり											18,000				18,000	20,000	20,000
尾張北部地域	長久手町	名都美術館	1,115	2,630	3,831	549	1,046	5,457	14,203	364	876	4,831	8,084	983	43,969		43,969	30,318	18,552
尾張北部地域	長久手町	愛・地球博記念公園							69,000	125,000	105,000	98,000	68,000	45,000	510,000		510,000	—	—
	長久手町	合計	75,717	63,127	67,426	64,230	72,066	57,981	144,627	256,154	167,440	163,668	155,868	98,087	1,386,391	0	1,386,391	880,629	776,844
尾張北部地域	瀬戸市	岩屋堂島原溪谷													0	440,000	440,000	430,000	430,000
尾張北部地域	瀬戸市	岩屋堂プール			54	271	63	4,776	22,354								27,518	27,518	18,375
尾張北部地域	瀬戸市	定光寺公園													0	200,000	200,000	200,000	200,000
尾張北部地域	瀬戸市	労働者研修センター	6,323	4,493	12,550	13,258	5,748	7,733	8,470	15,741	9,307	13,128	9,741	6,368	112,860		112,860	148,333	150,513
尾張北部地域	瀬戸市	愛知県陶磁資料館(展示館)	1,971	3,489	3,606	2,599	4,035	3,519	2,353	2,430	2,697	6,751	4,602	2,038	40,090		40,090	52,655	37,872
尾張北部地域	瀬戸市	愛知県陶磁資料館(陶芸館)	3,977	2,774	3,083	2,174	3,142	2,867	3,119	3,258	2,652	3,469	3,454	2,329	36,298		36,298	27,948	39,078
尾張北部地域	瀬戸市	せともの祭									470,000						470,000	390,000	560,000
尾張北部地域	瀬戸市	陶祖まつり			36,000												36,000	36,000	74,000
尾張北部地域	瀬戸市	来る福招き猫まつりin瀬戸									55,000						55,000	55,000	32,000
尾張北部地域	瀬戸市	水野窯めぐり		1,200													1,200	1,200	2,100
尾張北部地域	瀬戸市	品野工房めぐり			1,200												1,200	1,200	3,500
尾張北部地域	瀬戸市	赤津窯の里めぐり					3,500										3,500	10,000	5,000
尾張北部地域	瀬戸市	民間ゴルフ場	8,895	7,141	10,724	12,058	13,809	13,386	11,801	12,064	13,274	14,223	13,392	11,560	142,327		142,327	131,405	118,945
尾張北部地域	瀬戸市	品野陶磁器センター	1,248	1,124	1,426	1,684	1,794	1,470	1,428	1,770	2,096	1,642	1,971	1,005	18,658		18,658	83,850	16,578
尾張北部地域	瀬戸市	赤津焼会館	70	100	150	4,000	3,000	400	400	500	5,000	1,000	4,000	150	18,770		18,770	17,000	16,620
尾張北部地域	瀬戸市	観光協会 せと案内処	468	1,223	1,056	1,063	1,024	534	591	516	3,140	667	746	284	11,312		11,312	11,243	10,452
尾張北部地域	瀬戸市	瀬戸市美術館	1,188	1,305	1,589	2,835	2,536	1,004	890	2,107	2,332	2,710	2,048	1,476	22,020		22,020	39,651	14,911
尾張北部地域	瀬戸市	瀬戸市新世紀工芸館	514	1,494	1,023	681	867	677	726	767	3,013	1,013	864	429	12,068		12,068	15,885	13,384
尾張北部地域	瀬戸市	窯垣の小径資料館	575	1,002	712	2,973	1,186	683	399	2,626	1,325	1,206	369	13,495			13,495	15,169	10,795
尾張北部地域	瀬戸市	ノベルティ・こども創造館	1,461	1,747	2,385	1,718	2,180	1,862	3,530	5,571	3,527	1,577	1,696	1,047	28,301		28,301	29,161	23,518
尾張北部地域	瀬戸市	陶のまち・瀬戸のお雛めぐり		30,000													30,000	30,000	—
尾張北部地域	瀬戸市	瀬戸蔵セラミックプラザ	2,240	2,950	3,625	2,525	3,160	1,640	2,265	3,015	15,020	3,310	3,670	2,660	46,080		46,080	107,685	—
尾張北部地域	瀬戸市	瀬戸蔵ミュージアム	3,121	4,254	18,566	7,775	8,590	2,466	3,029	9,905	6,235	8,508	9,626	1,937	84,012		84,012	56,609	—
尾張北部地域	瀬戸市	定光寺森林交流館	417	360	774	1,564	1,274	901	729	826	1,008	1,367	2,965	415	12,600		12,600	—	—
尾張北部地域	瀬戸市	海上の森センター									2,100	4,400	3,100	1,200	10,800		10,800	—	—
尾張北部地域	瀬戸市	せとまるっとミュージアム大回遊											28,000				28,000	—	—
尾張北部地域	瀬戸市	愛地球博開幕1周年記念イベント			14,000												14,000	—	—
尾張北部地域	瀬戸市	まるっとスプリングイベント				73,064											73,064	—	—



地域	市町村	観光レクリエーション資源・施設名	1月	2月	3月	4月	5月	6月	7月	8月	9月	10月	11月	12月	1～12月計	月別不明	総合計	H17	H16
尾張北部地域	瀬戸市	バルティセと1周年記念イベント		3,000											3,000		3,000	—	—
尾張北部地域	瀬戸市	瀬戸歳1周年イベント			65,000										65,000		65,000	—	—
尾張北部地域	瀬戸市	まるっと秋晴れフェスタinせと										29,450			29,450		29,450	—	—
尾張北部地域	瀬戸市	まるっと瀬戸deクリスマス												4,000	4,000		4,000	—	—
尾張北部地域	瀬戸市	せとまるっとイルミネーション												60,000	60,000		60,000	—	—
尾張北部地域	瀬戸市	自然児童遊園ねむの森	208	160	279	775	1,296	1,169	1,478	2,097	1,078	1,037	779	739	11,095		11,095	—	—
尾張北部地域	瀬戸市	招き猫ミュージアム	846	2,092	4,500	1,450	2,245	788	1,080	1,125	3,400	1,650	1,122	613	20,911		20,911	—	—
	瀬戸市	合計	33,522	68,708	145,048	170,650	59,657	41,162	47,104	84,445	603,505	97,227	92,982	98,619	1,542,629	640,000	2,182,629	2,782,347	1,805,368
尾張北部地域	春日井市	春日井カントリークラブ	4,378	3,463	6,495	6,123	6,282	5,628	5,497	4,832	6,128	6,644	6,598	6,269	68,337		68,337	69,380	70,735
尾張北部地域	春日井市	春日井ファミリーゴルフ場	987	785	1,273	1,263	1,661	1,403	1,103	1,107	1,269	1,974	1,671	1,413	15,909		15,909	15,739	14,609
尾張北部地域	春日井市	都市緑化植物園	21,132	21,201	31,378	37,403	74,522	29,062	17,335	17,502	25,574	34,380	28,880	16,662	355,031		355,031	343,121	377,431
尾張北部地域	春日井市	さくらまつり				86,600									86,600		86,600	88,000	91,000
尾張北部地域	春日井市	わいわいカーニバル					67,000								67,000		67,000	65,500	30,500
尾張北部地域	春日井市	春日井まつり										218,000			218,000		218,000	242,000	313,000
尾張北部地域	春日井市	市民納涼まつり							166,000						166,000		166,000	165,000	165,000
	春日井市	合計	26,497	25,449	39,146	131,389	149,465	36,093	189,935	23,441	32,971	260,998	37,149	24,344	976,877	0	976,877	988,740	1,062,275
尾張北部地域	尾張旭市	森林公園	52,144	52,640	62,777	120,842	123,926	60,230	37,559	41,889	76,070	110,233	109,841	33,897	882,048		882,048	838,334	874,247
尾張北部地域	尾張旭市	森林公園ゴルフ場	7,967	6,135	8,771	9,275	9,141	8,332	6,487	6,179	7,525	9,786	9,693	8,516	97,807		97,807	107,472	122,921
尾張北部地域	尾張旭市	スカイワードあさひ	5,005	4,444	6,066	12,409	5,535	3,929	4,803	6,164	4,989	7,144	4,607	3,433	68,528		68,528	71,734	71,990
	尾張旭市	合計	65,116	63,219	77,614	142,526	138,602	72,491	48,849	54,232	88,584	127,163	124,141	45,846	1,048,383	0	1,048,383	1,017,540	1,069,158
尾張北部地域	犬山市	犬山城	13,470	8,316	14,320	28,538	24,437	14,555	13,436	22,456	17,091	20,352	21,870	11,172	210,013		210,013	219,316	213,476
尾張北部地域	犬山市	日本モンキーパーク	21,378	14,779	56,603	80,952	117,398	55,880	37,429	115,191	51,644	87,603	60,289	19,193	718,339		718,339	603,312	834,977
尾張北部地域	犬山市	成田山名古屋別院	1,050,000	320,000	37,000	67,000	75,000	10,000	9,000	14,000	10,000	46,000	61,000	20,000	1,719,000		1,719,000	1,682,700	1,759,000
尾張北部地域	犬山市	犬山祭				300,000									300,000		300,000	300,000	300,000
尾張北部地域	犬山市	木曾川うかい					1,787	3,623	4,570	6,703	5,427	1,784		23,894		23,894	25,670	18,133	
尾張北部地域	犬山市	日本ライン下り			587	1,658	4,345	2,656	3,072	6,889	3,533	4,126	2,805	29,671		29,671	37,003	25,757	
尾張北部地域	犬山市	栗栖団地・桃太郎神社	8,700	2,200	3,200	7,100	4,800	2,439	1,650	3,860	3,270	3,400	4,300	1,900	46,819		46,819	54,900	60,740
尾張北部地域	犬山市	入鹿池	4,200	3,300	1,200	565	3,800	2,900	1,900	1,700	3,100	3,800	3,700	31,465		31,465	39,700	39,800	
尾張北部地域	犬山市	有楽苑 苑庵	4,649	2,302	2,161	4,293	2,688	1,670	1,592	1,831	2,227	2,735	3,355	879	30,382		30,382	31,861	30,187
尾張北部地域	犬山市	明治村	12,746	11,930	34,644	39,244	59,013	27,447	16,094	45,062	24,218	50,598	52,057	14,861	387,914		387,914	407,354	385,959
尾張北部地域	犬山市	大懸神社	234,000	29,000	58,400	21,200	19,600	15,600	16,500	24,900	18,100	19,300	22,500	14,100	493,200		493,200	496,100	519,700
尾張北部地域	犬山市	尾張富士浅間神社	49,000	5,800	5,200	8,600	10,100	6,200	7,200	18,200	8,700	8,200	8,400	6,100	141,700		141,700	144,600	164,200
尾張北部地域	犬山市	姫ノ宮豊年祭			24,000										24,000		24,000	30,000	40,000
尾張北部地域	犬山市	石上祭								11,000					11,000		11,000	11,000	37,000
尾張北部地域	犬山市	犬山カンツリクラブ	2,765	2,504	4,406	4,108	4,036	4,164	3,835	3,646	4,140	4,034	4,278	4,015	45,931		45,931	44,224	43,551
尾張北部地域	犬山市	リトルワールド	20,125	16,719	27,560	39,406	90,465	42,286	16,344	49,282	27,963	60,284	52,527	10,721	453,682		453,682	402,066	482,459
尾張北部地域	犬山市	今井釣り堀	411	328	615	750	2,606	1,068	1,395	3,803	1,561	1,148	759	337	14,781		14,781	11,483	12,262
尾張北部地域	犬山市	八幡自然休養林			130	1,339	1,950	1,800	3,800	5,600	2,600	1,200	450		18,869		18,869	18,900	20,000
尾張北部地域	犬山市	お菓子の城	6,618	5,619	7,302	7,035	12,001	4,398	7,384	11,466	6,260	6,094	6,500	3,805	84,482		84,482	68,914	91,521
尾張北部地域	犬山市	犬山市文化史料館	6,245	4,592	8,180	13,656	12,465	6,771	7,547	12,002	8,968	10,889	10,851	4,137	106,303		106,303	102,336	72,325
尾張北部地域	犬山市	どんでん館	726	545	1,186	5,221	1,824	1,039	970	1,188	910	2,500	1,341	539	17,989		17,989	16,382	16,787
尾張北部地域	犬山市	日本ライン夏まつり								220,000					220,000		220,000	200,000	170,000
尾張北部地域	犬山市	城下町秋まつり										50,000			50,000		50,000	52,000	—
尾張北部地域	犬山市	アウトドアベース今井	36	71	135	867	1,754	999	2,335	4,100	2,189	1,410	643	247	14,786		14,786	12,379	—
	犬山市	合計	1,435,069	428,005	286,829	631,532	450,069	205,495	156,053	582,879	200,101	384,757	317,725	115,706	5,194,220	0	5,194,220	5,023,396	5,500,244
尾張北部地域	小牧市	小牧市歴史館	2,957	1,802	3,065	8,536	4,845	1,821	1,377	2,359	3,726	3,734	1,941	0	36,163		36,163	33,648	36,626
尾張北部地域	小牧市	メナード美術館	5,398	5,917	5,413	8,307	7,386	9,041	4,487	10,352	5,282	6,860	5,136	6,305	79,884		79,884	98,921	66,165
尾張北部地域	小牧市	小牧市温水プール	4,918	4,985	6,179	8,002	8,165	18,281	53,656	66,524	20,176	5,553	2,575	3,530	202,544		202,544	202,850	214,850
尾張北部地域	小牧市	パークアリーナ小牧	32,017	20,682	25,829	27,413	41,793	40,190	41,976	36,684	44,968	41,635	32,937	28,566	414,690		414,690	438,112	437,670
尾張北部地域	小牧市	さくらまつり				64,788									64,788		64,788	53,400	34,750
尾張北部地域	小牧市	小牧市民まつり										170,000			170,000		170,000	175,000	214,000
尾張北部地域	小牧市	平成夏まつり							73,000						73,000		73,000	92,000	88,000
尾張北部地域	小牧市	田懸神社	200,000	80,000	100,000	40,000	40,000	30,000	50,000	30,000	40,000	50,000	100,000	20,000	780,000		780,000	780,000	870,000
尾張北部地域	小牧市	産業フェスタ					20,000								20,000		20,000	20,000	20,000
尾張北部地域	小牧市	お月見まつり									20,000				20,000		20,000	30,000	15,000

地域	市町村	観光レクリエーション資源・施設名	1月	2月	3月	4月	5月	6月	7月	8月	9月	10月	11月	12月	1～12月計	月別不明	総合計	H17	H16
尾張北部地域	小牧市	いきいきこまき											30,000		30,000		30,000	35,000	33,000
尾張北部地域	小牧市	初日の出を拜む集い	2,500												2,500		2,500	3,000	2,500
尾張北部地域	小牧市	小牧シティマラソン	3,666												3,666		3,666	3,248	2,939
	小牧市	合計	251,456	113,386	140,486	157,046	122,189	99,333	224,496	145,919	134,152	277,782	172,589	58,401	1,897,235	0	1,897,235	1,965,179	2,035,500
尾張北部地域	江南市	江南藤まつり				162,500	244,000								406,500		406,500	430,000	630,000
尾張北部地域	江南市	江南市五糸川桜祭り			5,000										5,000		5,000	6,500	6,500
尾張北部地域	江南市	あじさい祭り						6,000							6,000		6,000	7,500	7,800
尾張北部地域	江南市	江南七夕まつり市民サマーフェスタ								68,000					68,000		68,000	59,000	71,000
尾張北部地域	江南市	江南市民まつり										115,000			115,000		115,000	123,000	80,000
尾張北部地域	江南市	2006江南市民花火大会										65,000			65,000		65,000	70,000	30,200
尾張北部地域	江南市	江南菊まつり										19,700	20,800		40,500		40,500	21,200	44,500
尾張北部地域	江南市	農業まつり市民農作物秋の収穫祭											15,000		15,000		15,000	134,978	139,499
尾張北部地域	江南市	筆まつり	9,500												9,500		9,500	-	-
尾張北部地域	江南市	すいとびあ江南	9,587	7,982	9,653	11,827	10,421	10,190	10,873	13,251	14,601	13,195	11,917	11,740	135,237		135,237	-	-
	江南市	合計	19,087	7,982	9,653	179,327	254,421	16,190	10,873	81,251	14,601	212,895	47,717	11,740	865,737	0	865,737	852,178	1,009,499
尾張北部地域	岩倉市	岩倉桜まつり				477,000									477,000		477,000	435,000	450,000
	岩倉市	合計	0	0	0	477,000	0	0	0	0	0	0	0	0	477,000	0	477,000	435,000	450,000
尾張北部地域計			1,950,868	809,505	832,677	2,032,412	1,342,211	863,614	916,321	1,381,110	1,394,138	1,594,374	1,087,261	486,478	14,690,969	823,300	15,514,269	37,555,636	15,917,718
一宮・尾張西部地域	一宮市	真清田神社	376,461	55,454	58,037	63,849	57,519	55,363	162,507	74,980	58,755	66,352	66,987	56,263	1,152,527		1,152,527	1,115,843	1,149,325
一宮・尾張西部地域	一宮市	一宮七夕まつり							1,292,000						1,292,000		1,292,000	1,373,000	1,263,000
一宮・尾張西部地域	一宮市	国営木曽三川公園138タワーパーク	80,840	63,740	108,350	173,270	314,540	102,060	65,150	126,590	111,570	154,780	139,720	329,420	1,770,030		1,770,030	1,550,820	1,411,462
一宮・尾張西部地域	一宮市	市民花火大会								162,000					162,000		162,000	141,000	143,000
一宮・尾張西部地域	一宮市	浅野公園つつじ祭				2,000									2,000		2,000	2,000	2,000
一宮・尾張西部地域	一宮市	一宮市博物館	4,557	1,073	1,422	956	2,082	2,963	2,859	2,989	2,484	2,148	2,237	2,416	28,186		28,186	26,773	24,738
一宮・尾張西部地域	一宮市	一宮地域文化広場	8,412	10,431	8,187	9,143	9,294	8,114	13,500	19,740	7,251	12,815	11,940	6,444	125,271		125,271	124,214	223,214
一宮・尾張西部地域	一宮市	一宮市温水プール	6,660	6,499	5,697	8,105	10,257	13,281	16,819	13,112	12,813	9,527	7,729	6,813	117,312		117,312	105,044	112,494
一宮・尾張西部地域	一宮市	チンドン祭					30,000								30,000		30,000	30,000	30,000
一宮・尾張西部地域	一宮市	石刀まつり				20,000									20,000		20,000	20,000	15,000
一宮・尾張西部地域	一宮市	エコハウス138	11,502	14,498	13,328	18,505	23,620	30,045	43,774	44,844	24,673	10,839	14,902	11,510	262,040		262,040	259,088	276,410
一宮・尾張西部地域	一宮市	ツインアーチ138	8,452	5,450	10,154	15,422	18,181	9,220	6,529	11,600	10,339	154,780	12,079	29,469	291,675		291,675	153,486	181,808
一宮・尾張西部地域	一宮市	菊花大会											3,500		3,500		3,500	3,500	3,000
一宮・尾張西部地域	一宮市	三岸節子記念美術館	3,995	675	3,765	2,035	2,427	3,431	2,318	6,311	5,060	2,531	2,853	1,449	36,850		36,850	33,045	29,993
一宮・尾張西部地域	一宮市	尾西歴史民俗資料館	1,715	1,385	1,723	1,831	2,527	1,515	3,113	2,006	1,647	1,935	3,692	1,149	24,238		24,238	25,812	29,565
一宮・尾張西部地域	一宮市	びさいまつり										16,000			16,000		16,000	175,000	185,000
一宮・尾張西部地域	一宮市	尾西夏まつり								200,000					200,000		200,000	170,000	170,000
一宮・尾張西部地域	一宮市	約什休ネショ in Bisai												15,000		15,000	15,000	15,000	35,000
一宮・尾張西部地域	一宮市	一豊まつり								16,000					16,000		16,000	12,000	15,000
一宮・尾張西部地域	一宮市	リバーサイドフェスティバル				176,500									176,500		176,500	176,500	-
一宮・尾張西部地域	一宮市	木曾川資料館	1,248	887	5,533	890	675	497	1,192	434	3,635	318	245	224	15,778		15,778	-	-
	一宮市	合計	503,842	160,092	216,196	492,506	471,122	226,489	1,609,781	680,606	238,227	432,025	265,884	460,157	5,756,907	0	5,756,907	5,530,761	5,339,972
一宮・尾張西部地域	稲沢市	荻須記念美術館	4,565	5,454	5,704	5,149	5,101	6,257	4,726	6,628	3,057	2,777	2,604	5,259	57,281		57,281	57,071	54,759
一宮・尾張西部地域	稲沢市	国府宮神社	328,000	542,000	51,200	49,000	30,500	28,900	27,500	38,800	26,800	37,500	30,500	31,800	1,222,500		1,222,500	1,216,700	1,237,200
一宮・尾張西部地域	稲沢市	国府宮はだか祭		429,000											429,000		429,000	389,900	374,797
一宮・尾張西部地域	稲沢市	稲沢桜まつり				9,200									9,200		9,200	7,835	1,995
一宮・尾張西部地域	稲沢市	稲沢植木まつり				47,361									47,361		47,361	44,597	48,672
一宮・尾張西部地域	稲沢市	稲沢あじさいまつり						7,722							7,722		7,722	7,221	22,624
一宮・尾張西部地域	稲沢市	稲沢まつり										112,330			112,330		112,330	98,170	135,288
一宮・尾張西部地域	稲沢市	矢合観音													0	205,400	205,400	205,400	205,400
一宮・尾張西部地域	稲沢市	稲沢夏まつり								65,000					65,000		65,000	62,000	50,000
一宮・尾張西部地域	稲沢市	稲沢まつり											6,000		6,000		6,000	4,093	5,506
一宮・尾張西部地域	稲沢市	そぶスイチョウ黄葉まつり											25,250		25,250		25,250	12,700	20,000
一宮・尾張西部地域	稲沢市	サンドフェスタ										11,690			11,690		11,690	-	-
一宮・尾張西部地域	稲沢市	平和らくらくらブラザ	13,497	13,715	15,773	14,702	12,743	14,099	17,317	16,982	14,165	12,822	9,604	11,359	166,778		166,778	-	-
一宮・尾張西部地域	稲沢市	祖父江ふれあいの郷				5,116	5,709	5,950	7,122	6,748	7,597	7,870	8,003	7,703	61,818		61,818	-	-
	稲沢市	合計	346,062	990,169	72,677	130,528	54,053	62,928	56,665	134,158	51,619	184,989	81,961	56,121	2,221,930	205,400	2,427,330	2,115,693	2,360,179

地域	市町村	観光レクリエーション資源・施設名	1月	2月	3月	4月	5月	6月	7月	8月	9月	10月	11月	12月	1～12月計	月別不明	総合計	H17	H16
一宮・尾張西部地域	津島市	尾張津島藤まつり				70,100	189,000								259,100		259,100	185,000	213,000
一宮・尾張西部地域	津島市	尾張津島天王祭							260,000						260,000		260,000	250,000	237,000
一宮・尾張西部地域	津島市	尾張津島秋まつり・津島産業フェスタ										10,000	5,000		15,000		15,000	30,000	50,000
一宮・尾張西部地域	津島市	津島神社	354,900	45,060	41,460	55,330	77,670	41,620	50,640	37,350	42,620	47,070	47,250	36,620	877,590		877,590	856,120	883,000
一宮・尾張西部地域	津島市	東公園グラウンド	2,750	2,410	3,318	3,740	3,310	5,027	4,242	2,960	4,850	6,091	4,887	3,822	47,407		47,407	49,467	47,307
一宮・尾張西部地域	津島市	地域文化広場	3,029	3,241	2,774	3,353	4,718	8,109	9,668	10,479	4,302	4,780	20,336	2,237	77,026		77,026	43,958	42,734
	津島市	合計	360,679	50,711	47,552	132,523	274,698	54,756	324,550	50,789	51,772	67,941	77,473	42,679	1,536,123	0	1,536,123	1,414,545	1,473,041
一宮・尾張西部地域	七宝町	七宝新作展											1,372		1,372		1,372	1,597	16,058
一宮・尾張西部地域	七宝町	七宝町七宝焼アートヴィレッジ	4,209	6,014	6,233	5,818	6,418	5,817	6,229	6,767	5,800	7,016	7,543	4,748	72,612		72,612	80,604	66,555
	七宝町	合計	4,209	6,014	6,233	5,818	6,418	5,817	6,229	6,767	5,800	7,016	8,915	4,748	73,984	0	73,984	86,201	89,613
一宮・尾張西部地域	甚目寺町	甚目寺観音節分祭		75,000											75,000		75,000	70,000	71,000
一宮・尾張西部地域	甚目寺町	甚目寺観音初観音		10,000											10,000		10,000	11,000	10,000
一宮・尾張西部地域	甚目寺町	甚目寺観音桃十日祭								4,300					4,300		4,300	4,300	4,600
一宮・尾張西部地域	甚目寺町	甚目寺観音												0	64,000		64,000	65,000	63,000
一宮・尾張西部地域	甚目寺町	菅津神社つけもの祭								12,000					12,000		12,000	12,200	11,500
一宮・尾張西部地域	甚目寺町	菅津神社												0	26,000		26,000	27,000	26,500
	甚目寺町	合計	0	85,000	0	0	0	0	0	16,300	0	0	0	0	101,300	90,000	191,300	189,500	186,600
一宮・尾張西部地域	美和町	商工会納涼夏祭り								6,000					6,000		6,000	6,000	1,500
一宮・尾張西部地域	美和町	みわフリーマーケット										1,000			1,000		1,000	1,000	2,300
一宮・尾張西部地域	美和町	秋まつり											2,000		2,000		2,000	2,000	1,500
一宮・尾張西部地域	美和町	体験ワークショップin美和												40,000	40,000		40,000	10,000	-
	美和町	合計	0	0	0	0	0	0	0	6,000	0	1,000	2,000	40,000	49,000	0	49,000	19,000	5,300
一宮・尾張西部地域	蟹江町	尾張温泉東海センター	17,550	12,081	12,974	11,867	13,249	10,286	12,087	11,848	11,846	11,133	10,372	8,702	143,995		143,995	144,049	155,078
	蟹江町	合計	17,550	12,081	12,974	11,867	13,249	10,286	12,087	11,848	11,846	11,133	10,372	8,702	143,995	0	143,995	144,049	172,078
一宮・尾張西部地域	弥富市	弥富野鳥園	7,729	6,377	6,869	4,704	7,347	3,871	3,791	3,996	4,343	5,683	5,817	4,779	65,306		65,306	70,811	73,160
一宮・尾張西部地域	弥富市	やとみ健康づくりフェスティバル										10,000			10,000		10,000	10,000	10,000
一宮・尾張西部地域	弥富市	やとみ春まつり				15,000									15,000		15,000	15,000	15,000
一宮・尾張西部地域	弥富市	海南こどもの国	23,000	20,000	47,000	53,000	62,000	26,000	16,000	36,000	38,000	56,000	34,000	13,000	424,000		424,000	798,970	889,570
	弥富市	合計	30,729	26,377	53,869	72,704	69,347	29,871	19,791	39,996	42,343	71,683	39,817	17,779	514,306	0	514,306	894,781	987,730
一宮・尾張西部地域	飛鳥村	飛鳥村温水プール	2,272	2,554	4,118	3,502	4,857	7,516	17,930	22,059	7,133	2,965	2,983	2,050	79,939		79,939	61,368	-
	飛鳥村	合計	2,272	2,554	4,118	3,502	4,857	7,516	17,930	22,059	7,133	2,965	2,983	2,050	79,939	0	79,939	61,368	-
一宮・尾張西部地域計			1,265,343	1,332,998	413,619	849,448	893,744	397,863	2,047,013	968,523	408,740	778,752	489,405	632,236	10,477,484	295,400	10,772,884	10,455,898	10,853,248
知多・衣浦東部地域	東海市	大池公園	20,037	21,813	35,941	79,794	167,624	88,415	36,168	164,550	69,751	64,864	45,391	22,373	816,721		816,721	843,763	850,200
知多・衣浦東部地域	東海市	上野台公園	11,529	11,287	15,988	22,192	23,998	17,370	16,033	19,766	19,510	20,059	19,418	13,860	211,010		211,010	215,986	218,600
知多・衣浦東部地域	東海市	平地公園	10,409	9,897	15,819	23,012	20,490	16,791	19,789	18,565	20,144	19,551	19,305	9,757	203,529		203,529	210,117	215,300
知多・衣浦東部地域	東海市	東海まつり花火大会								130,000					130,000		130,000	135,000	130,000
知多・衣浦東部地域	東海市	横須賀まつり									15,000				15,000		15,000	20,000	10,000
知多・衣浦東部地域	東海市	大田まつり										5,000			5,000		5,000	10,000	7,000
知多・衣浦東部地域	東海市	桜まつり				31,000									31,000		31,000	35,000	40,000
知多・衣浦東部地域	東海市	花しょうぶまつり						14,000							14,000		14,000	14,000	6,000
知多・衣浦東部地域	東海市	もみじまつり											7,000		7,000		7,000	3,000	8,000
知多・衣浦東部地域	東海市	東海秋まつり											270,000		270,000		270,000	308,000	308,000
知多・衣浦東部地域	東海市	東海フラワースhow	35,000												35,000		35,000	33,000	32,000
知多・衣浦東部地域	東海市	元浜公園	0		0	0	400	3,350	540	15,850	350	375	150,500	400	171,765		171,765	195,370	-
知多・衣浦東部地域	東海市	平洲記念館	2,622	1,068	903	525	1,050	688	631	573	547	704	1,226	491	11,028		11,028	-	-
	東海市	合計	79,597	44,065	68,651	156,523	213,562	140,614	73,161	349,304	125,302	110,553	512,840	46,881	1,921,053	0	1,921,053	2,023,236	1,825,100
知多・衣浦東部地域	大府市	げんきの郷	164,770	159,366	182,371	188,801	194,878	157,840	168,935	198,036	187,602	176,872	159,066	172,766	2,111,303		2,111,303	2,122,885	2,212,569
知多・衣浦東部地域	大府市	大倉公園つつじまつり				25,000									25,000		25,000	32,000	32,000
知多・衣浦東部地域	大府市	大府盆梅展		9,516											9,516		9,516	6,278	10,000
	大府市	合計	164,770	168,882	182,371	213,801	194,878	157,840	168,935	198,036	187,602	176,872	159,066	172,766	2,145,819	0	2,145,819	2,169,163	2,264,569
知多・衣浦東部地域	知多市	海浜プール							14,004	38,919					52,923		52,923	49,208	35,469
知多・衣浦東部地域	知多市	朝倉の梯子獅子										10,000			10,000		10,000	10,000	10,000
知多・衣浦東部地域	知多市	佐布里池梅まつり		19,930	21,350									41,280		41,280	41,280	55,800	
知多・衣浦東部地域	知多市	新舞子マリパーク				14,200			51,825	90,595				156,620		156,620	129,919	166,440	
知多・衣浦東部地域	知多市	岡田山車まつり				15,000								15,000		15,000	15,000	15,000	

地域	市町村	観光レクリエーション資源・施設名	1月	2月	3月	4月	5月	6月	7月	8月	9月	10月	11月	12月	1～12月計	月別不明	総合計	H17	H16	
知多・衣浦東部地域	知多市	旭公園	7,590	7,784	8,552	9,854	7,704	11,952	9,368	8,794	9,687	7,981	19,826	10,019	119,111		119,111	101,555	91,431	
知多・衣浦東部地域	知多市	七曲公園	4,412	4,433	7,266	6,014	4,881	5,675	6,559	5,405	6,408	5,527	5,742	3,437	65,759		65,759	69,515	63,199	
知多・衣浦東部地域	知多市	大智院節分豆まき		10,000											10,000		10,000	10,000	10,000	
知多・衣浦東部地域	知多市	大興寺開運大日福だるま大祭	10,000												10,000		10,000	10,000	10,000	
知多・衣浦東部地域	知多市	名古屋港海づり公園	2,055	1,967	3,344	4,510	7,443	6,021	7,765	8,191	7,084	6,193	4,463	2,784	61,820		61,820	55,800	62,010	
知多・衣浦東部地域	知多市	水の生活館	331	1,880	9,668	761	846	1,571	453	521	434	697	416	214	17,792		17,792	17,513	31,992	
知多・衣浦東部地域	知多市	知多電力館	520	7	1,694	1,554	1,704	1,490	2,186	2,307	2,047	1,665	1,857	1,008	18,039		18,039	17,100	18,943	
知多・衣浦東部地域	知多市	梅の館	9,253	18,527	34,917	12,432	10,356	9,744	8,538	9,596	10,973	11,013	8,758	6,433	150,540		150,540	152,965	172,104	
知多・衣浦東部地域	知多市	知多市歴史民族博物館	1,754	3,275	1,693	1,536	1,641	1,571	1,353	1,806	1,360	4,620	2,237	818	23,664		23,664	20,670	21,118	
知多・衣浦東部地域	知多市	知多市産業まつり										92,000			92,000		92,000	92,000	94,000	
知多・衣浦東部地域	知多市	ブルーサンビーチ						51,825	90,595						142,420		142,420	128,720	—	
	知多市		0	35,915	67,803	88,484	65,861	34,575	38,024	153,876	256,729	37,993	139,696	43,299	24,713	986,968	0	986,968	921,245	857,446
知多・衣浦東部地域	東浦町	乾坤院	11,000	1,300	10,000	20,000	3,000	600	1,100	1,000	1,000	1,000	1,100	3,300	54,400		54,400	54,300	54,300	
知多・衣浦東部地域	東浦町	東浦町郷土資料館(うのはな館)	1,143	1,570	1,326	2,221	1,720	1,719	1,301	1,633	1,555	1,246	2,553	1,385	19,372		19,372	19,678	21,735	
知多・衣浦東部地域	東浦町	あいち健康プラザ	71,945	51,131	56,492	54,199	60,079	52,133	59,649	73,469	60,601	54,842	51,649	44,083	690,272		690,272	696,839	232,072	
知多・衣浦東部地域	東浦町	於大公園	1,886	1,621	3,937	5,551	4,767	2,683	6,555	14,645	3,975	4,340	3,429	1,930	55,319		55,319	54,761	57,523	
	東浦町	合計	85,974	55,622	71,755	81,971	69,566	57,135	68,605	90,747	67,131	61,428	58,731	50,698	819,363	0	819,363	825,578	365,630	
知多・衣浦東部地域	阿久比町	春だ！れんげだ！農業まつり！				2,000									2,000		2,000	3,000	2,000	
知多・衣浦東部地域	阿久比町	産業まつり											8,000		8,000		8,000	10,000	16,000	
知多・衣浦東部地域	阿久比町	ふれあいの森	3,496	3,094	5,959	7,285	9,391	8,204	4,716	5,844	5,919	7,954	4,900	2,900	69,662		69,662	86,288	102,102	
知多・衣浦東部地域	阿久比町	梅まつり						1,500							1,500		1,500	1,500	—	
知多・衣浦東部地域	阿久比町	花かつみ一般公開						5,671							5,671		5,671	6,165	—	
	阿久比町	合計	3,496	3,094	5,959	9,285	9,391	15,375	4,716	5,844	5,919	7,954	12,900	2,900	86,833	0	86,833	106,953	120,102	
知多・衣浦東部地域	常滑市	観光プラザ	2,000	2,766	3,047	2,731	3,493	2,266	2,210	2,450	2,394	3,081	2,743	1,998	31,179		31,179	38,569	30,657	
知多・衣浦東部地域	常滑市	陶磁器会館	5,240	6,820	8,110	8,060	9,690	7,390	6,190	8,040	9,160	10,890	10,980	4,870	95,440		95,440	113,890	82,330	
知多・衣浦東部地域	常滑市	民俗資料館	2,581	5,074	2,505	2,712	3,641	3,569	2,932	2,653	2,801	4,773	3,131	2,279	38,651		38,651	36,294	36,452	
知多・衣浦東部地域	常滑市	窯のある広場資料館・世界タタリ博物館	1,658	3,092	4,227	2,304	3,404	2,429	2,590	2,451	4,868	4,052	5,056	2,239	38,370		38,370	31,501	32,011	
知多・衣浦東部地域	常滑市	やきもの散歩道	2,960	5,100	5,800	8,060	9,690	7,390	6,190	8,040	9,160	10,890	10,980	4,870	89,130		89,130	65,160	76,000	
知多・衣浦東部地域	常滑市	盛田味の館	6,050	7,450	6,950	6,350	7,100	7,800	5,500	4,800	5,700	7,000	6,900	6,500	78,100		78,100	84,250	85,400	
知多・衣浦東部地域	常滑市	セラモール(とこなめ焼酎団地)	21,500	21,600	31,700	27,500	29,800	23,200	19,900	29,100	22,600	26,600	26,300	25,200	305,000		305,000	347,600	322,200	
知多・衣浦東部地域	常滑市	小籠公園	2,795	4,177	10,712	8,195	8,419	7,509	7,445	7,543	6,844	13,994	5,908	3,623	87,164		87,164	105,874	108,220	
知多・衣浦東部地域	常滑市	大曾公園	1,810	2,174	3,902	3,334	3,737	2,820	3,774	2,508	4,530	3,946	3,139	1,678	37,352		37,352	46,539	50,243	
知多・衣浦東部地域	常滑市	廻船問屋瀧田家	1,039	1,792	1,492	1,186	1,979	1,095	927	830	1,218	1,909	1,893	825	16,185		16,185	16,923	19,222	
知多・衣浦東部地域	常滑市	大野海水浴場							10,200	20,960					31,160		31,160	24,320	23,900	
知多・衣浦東部地域	常滑市	坂井海岸 潮干狩り			1,000	5,800	5,500	4,500	1,500	1,500					19,800		19,800	13,000	12,500	
知多・衣浦東部地域	常滑市	常滑焼まつり								300,000					300,000		300,000	260,000	300,000	
知多・衣浦東部地域	常滑市	常滑地区山車祭り				38,000									38,000		38,000	30,000	30,000	
知多・衣浦東部地域	常滑市	多屋海岸	1,310	1,435	2,370	3,000	4,000	3,000	7,000	8,000	5,000	3,000	2,000	1,200	41,315		41,315	43,810	40,970	
知多・衣浦東部地域	常滑市	大野地区山車まつり					10,000								10,000		10,000	8,000	8,000	
知多・衣浦東部地域	常滑市	窯屋まつり										13,000			13,000		13,000	15,000	10,000	
知多・衣浦東部地域	常滑市	登壇広場展示工房館	2,283	3,594	4,130	2,881	5,191	2,883	2,058	2,430	3,196	4,455	4,188	1,806	39,095		39,095	46,544	51,496	
知多・衣浦東部地域	常滑市	中部国際空港見学者	1,189,000	1,218,000	1,426,000	1,192,000	1,301,000	1,223,000	1,261,000	1,453,000	1,245,000	1,302,000	1,210,000	1,111,000	15,131,000		15,131,000	10,310,000	—	
	常滑市	合計	1,240,226	1,283,074	1,511,945	1,312,113	1,406,644	1,298,851	1,339,416	1,854,305	1,322,471	1,409,590	1,293,218	1,168,088	16,439,941	0	16,439,941	11,637,274	1,532,167	
知多・衣浦東部地域	半田市	国盛酒の文化館	2,911	6,670	4,401	2,830	4,305	4,285	3,649	1,819	7,371	5,235	5,118	2,579	51,173		51,173	61,521	50,357	
知多・衣浦東部地域	半田市	博物館許の里	3,665	7,544	6,982	5,466	7,741	7,933	6,330	4,680	7,998	11,230	10,393	3,922	83,884		83,884	89,630	81,795	
知多・衣浦東部地域	半田市	半田市立博物館	11,459	11,130	9,723	8,807	7,799	7,588	11,294	13,049	8,634	8,171	8,121	6,605	112,380		112,380	107,363	111,962	
知多・衣浦東部地域	半田市	新美南吉記念館	2,380	3,455	4,377	2,652	3,697	2,202	3,432	4,153	6,697	6,428	5,618	2,218	47,309		47,309	51,872	56,833	
知多・衣浦東部地域	半田市	ごんぎつねの湯	9,990	8,872	11,618	9,420	10,981	9,615	9,347	9,806	9,396	9,141	8,536	9,748	116,470		116,470	117,472	129,763	
	半田市	合計	30,405	37,671	37,101	29,175	34,523	31,623	34,052	33,507	40,096	40,205	37,796	25,072	411,216	0	411,216	427,858	430,710	
知多・衣浦東部地域	武豊町	知多カントリー倶楽部	4,599	3,449	5,006	5,052	5,868	5,093	4,826	4,240	4,526	5,368	5,837	4,802	58,666		58,666	61,217	59,588	
	武豊町	合計	4,599	3,449	5,006	5,052	5,868	5,093	4,826	4,240	4,526	5,368	5,837	4,802	58,666	0	58,666	61,217	79,845	
知多・衣浦東部地域	刈谷市	三河三弘法西福寺・密蔵院	3,000	3,000	3,000	3,000	3,000	3,000	3,000	3,000	3,000	3,000	3,000	3,000	36,000		36,000	36,000	36,000	
知多・衣浦東部地域	刈谷市	万燈祭							80,000						80,000		80,000	80,000	60,000	
知多・衣浦東部地域	刈谷市	亀城公園													0	144,090	144,090	144,090	175,000	
知多・衣浦東部地域	刈谷市	洲原公園													0	150,500	150,500	150,500	163,500	

地域	市町村	観光レクリエーション資源・施設名	1月	2月	3月	4月	5月	6月	7月	8月	9月	10月	11月	12月	1～12月計	月別不明	総合計	H17	H16
知多・衣浦東部地域	刈谷市	刈谷市美術館	8,297	6,398	8,849	7,189	15,392	8,291	8,619	9,159	5,126	5,426	13,292	5,684	101,722		101,722	95,310	84,768
知多・衣浦東部地域	刈谷市	洲原温水プール	3,164	4,032	4,188	4,440	5,434	6,676	11,803	13,194	7,637	5,667	4,331	3,725	74,291		74,291	72,362	118,292
知多・衣浦東部地域	刈谷市	刈谷市交通児童遊園	42,309	30,629	88,073	98,071	107,011	58,420	49,019	87,183	88,728	102,066	70,799	34,604	856,912		856,912	814,050	844,388
知多・衣浦東部地域	刈谷市	ウォーターバレスKC	6,617	5,965	7,427	6,628	10,257	13,052	27,053	28,104	7,595	5,793	6,141	4,896	129,528		129,528	128,051	129,697
知多・衣浦東部地域	刈谷市	刈谷わんさか祭り(花火大会含む)								170,000					170,000		170,000	170,000	195,000
知多・衣浦東部地域	刈谷市	大名行列					40,000								40,000		40,000	40,000	21,000
知多・衣浦東部地域	刈谷市	産業まつり										18,000			18,000		18,000	17,000	17,000
知多・衣浦東部地域	刈谷市	刈谷洲原音楽祭										12,000			12,000		12,000	6,000	5,000
知多・衣浦東部地域	刈谷市	菊花大会										1,800			1,800		1,800	1,680	1,930
知多・衣浦東部地域	刈谷市	刈谷ハイウェイオアシス	420,000	410,000	500,000	470,000	529,000	433,000	460,000	636,000	468,000	491,000	502,000	505,000	5,824,000		5,824,000	4,459,000	—
知多・衣浦東部地域	刈谷市	洲原デニスコート	866	847	1,777	1,280	1,318	1,362	1,557	1,869	1,595	1,869	1,595	1,069	17,004		17,004	—	—
知多・衣浦東部地域	刈谷市	洲原デイキャンプ施設	84	35	938	1,793	2,056	1,270	1,822	2,722	1,868	1,756	1,349	89	15,782		15,782	—	—
知多・衣浦東部地域	刈谷市	市民会館	36,276	43,810	54,208	41,419	34,310	36,933	30,213	31,128	22,312	54,383	46,101	39,803	470,896		470,896	—	—
	刈谷市	合計	520,613	504,716	668,460	633,820	747,778	562,004	673,086	982,359	605,861	700,960	650,408	597,870	7,847,935	294,590	8,142,525	6,312,286	2,016,852
知多・衣浦東部地域	安城市	七夕まつり								1,210,000					1,210,000		1,210,000	1,210,000	1,220,000
知多・衣浦東部地域	安城市	堀内公園	22,400	20,000	44,800	42,700	54,800	21,300	19,100	44,300	37,500	57,400	36,600	15,600	416,500		416,500	435,000	623,261
知多・衣浦東部地域	安城市	丈山苑	1,193	1,001	1,150	2,312	4,128	2,875	1,754	1,088	2,431	2,587	2,385	2,166	25,070		25,070	21,291	23,094
知多・衣浦東部地域	安城市	歴史博物館	2,622	1,902	3,985	2,034	4,044	2,514	1,717	1,718	3,207	3,764	2,389	2,167	32,063		32,063	25,924	33,908
知多・衣浦東部地域	安城市	デンパーク	17,695	13,653	39,477	40,467	72,139	23,062	20,812	30,879	35,902	56,873	47,370	54,741	453,070		453,070	427,319	521,129
知多・衣浦東部地域	安城市	マーメイドバレス	8,540	9,479	10,712	12,398	16,348	17,399	42,064	53,661	19,340	4,877	9,905	7,849	212,572		212,572	211,710	232,071
知多・衣浦東部地域	安城市	桜まつり			3,000	7,000									10,000		10,000	10,000	10,000
	安城市	合計	52,450	46,035	103,124	106,911	151,459	67,150	85,447	1,341,646	98,380	125,501	98,649	82,523	2,359,275	0	2,359,275	2,341,244	2,663,463
知多・衣浦東部地域	知立市	かきつばた園	10,000	5,000	5,000	30,000	118,000	30,000	20,000	20,000	10,000	5,000	8,000	266,000		266,000	297,000	224,200	
知多・衣浦東部地域	知立市	知立神社・知立公園	51,000	4,050	3,400	4,000	21,500	13,600	3,300	4,200	4,400	4,100	13,100	5,150	131,800		131,800	255,600	253,450
知多・衣浦東部地域	知立市	三河三弘法 遍照院	216,000	189,000	178,000	132,500	167,600	99,000	99,500	81,000	82,000	113,800	96,800	119,000	1,574,200		1,574,200	1,769,500	1,879,800
知多・衣浦東部地域	知立市	知立市歴史民俗資料館	891	2,472	1,287	1,441	1,471	1,205	1,596	2,337	1,209	2,273	1,211	1,082	18,475		18,475	18,422	18,890
	知立市	合計	277,891	200,522	187,687	167,941	308,571	143,805	124,396	107,537	97,609	125,173	116,111	133,232	1,990,475	0	1,990,475	2,340,522	2,376,340
知多・衣浦東部地域	高浜市	大山緑地千本桜ライトアップ				10,000									10,000		10,000	10,000	10,000
知多・衣浦東部地域	高浜市	紫峰人形美術館													0	40,000	40,000	40,000	20,000
知多・衣浦東部地域	高浜市	おまんこ										30,000			30,000		30,000	30,000	30,000
知多・衣浦東部地域	高浜市	かわら美術館	2,878	2,906	1,301	4,759	17,515	15,522	23,217	1,719	3,283	2,412	1,626	1,092	78,230		78,230	34,661	56,161
知多・衣浦東部地域	高浜市	たかはま名物・じまん市								20,000					20,000		20,000	9,500	9,500
知多・衣浦東部地域	高浜市	吉浜細工人形展					15,000								15,000		15,000	5,000	5,000
知多・衣浦東部地域	高浜市	鬼みちまつり									15,000				15,000		15,000	3,000	3,000
	高浜市	合計	2,878	2,906	1,301	14,759	32,515	15,522	23,217	21,719	18,283	32,412	1,626	1,092	168,230	40,000	208,230	132,161	133,661
知多・衣浦東部地域	碧南市	広藤園	300	300	300	30,000	10,000	500	500	500	500	300	300	300	43,800		43,800	43,800	43,800
知多・衣浦東部地域	碧南市	油ヶ瀬遊園地	3,000	3,000	10,000	20,000	60,000	65,000	5,000	5,000	5,000	5,000	3,000	3,000	187,000		187,000	187,000	187,000
知多・衣浦東部地域	碧南市	志貴毘沙門天	40,000	8,000	7,000	30,000	8,000	7,000	7,000	7,000	7,000	8,000	30,000	8,000	167,000		167,000	167,000	167,000
知多・衣浦東部地域	碧南市	称名寺	5,000	500	500	500	5,000	500	500	1,000	500	500	500	500	15,500		15,500	15,500	15,500
知多・衣浦東部地域	碧南市	二面大黒天	2,000	500	500	500	5,000	500	500	500	500	500	500	500	16,500		16,500	16,500	16,500
知多・衣浦東部地域	碧南市	衣浦臨海公園(水族館・科学館)	7,871	8,712	9,319	9,193	12,873	7,911	14,137	24,132	9,193	8,490	11,980	4,176	127,987		127,987	116,507	110,673
知多・衣浦東部地域	碧南市	明石公園	82,141	67,162	113,789	109,131	141,862	61,624	50,649	99,683	100,898	116,436	75,148	34,898	1,053,421		1,053,421	1,098,131	1,097,778
知多・衣浦東部地域	碧南市	あおいパーク	94,591	114,420	97,951	98,252	104,403	88,096	87,428	77,549	69,486	70,028	72,251	104,448	1,078,903		1,078,903	1,034,989	1,032,804
知多・衣浦東部地域	碧南市	サンビレッジ・衣浦	9,575	11,203	15,798	11,081	11,952	11,255	15,764	14,721	12,940	10,782	11,133	9,729	145,933		145,933	134,807	120,881
知多・衣浦東部地域	碧南市	哲学たけいけ村無我苑	1,810	1,698	2,975	2,253	1,926	3,182	1,915	982	1,911	2,611	1,981	1,791	25,035		25,035	24,092	32,113
	碧南市	合計	246,288	215,495	258,132	310,910	361,016	245,568	183,393	231,067	207,928	222,647	211,293	167,342	2,861,079	0	2,861,079	2,833,906	2,824,049
知多・衣浦東部地域計			2,745,102	2,633,334	3,189,976	3,108,122	3,570,346	2,778,604	2,937,126	5,477,040	2,819,101	3,158,359	3,201,764	2,477,979	38,096,853	334,590	38,431,443	32,132,643	17,489,934
岡崎・西三河内陸地域	岡崎市	岡崎公園	13,900	14,300	70,600	784,300	51,600	29,300	24,400	29,300	30,200	40,900	71,900	16,600	1,177,300		1,177,300	1,271,300	949,200
岡崎・西三河内陸地域	岡崎市	東公園	24,050	22,600	38,750	25,500	33,800	27,000	11,700	17,900	33,900	38,650	21,300	36,600	331,750		331,750	301,850	314,340
岡崎・西三河内陸地域	岡崎市	南公園	20,900	20,100	45,000	44,500	49,300	24,200	26,200	38,200	36,500	38,500	26,600	17,400	387,400		387,400	363,400	403,900
岡崎・西三河内陸地域	岡崎市	岡崎城	5,861	5,729	10,769	37,304	19,551	9,335	8,452	12,847	10,572	13,500	23,700	5,072	162,692		162,692	125,248	130,277
岡崎・西三河内陸地域	岡崎市	三河武士のやかた家康館			5,533	17,449	12,693	7,222	5,878	7,666	6,850	9,211	19,531	3,647	95,680		95,680	57,597	83,850
岡崎・西三河内陸地域	岡崎市	大樹寺	956	894	1,167	1,275	1,632	1,608	1,149	859	1,102	1,985	2,348	724	15,699		15,699	14,269	19,842
岡崎・西三河内陸地域	岡崎市	六所神社	20,000	3,000	5,000	6,000	6,000	5,000	3,000	3,000	5,000	10,000	10,000	3,000	79,000		79,000	52,500	68,000
岡崎・西三河内陸地域	岡崎市	岩津天満宮	130,000	48,000	28,000	18,000	8,000	3,000	5,000	10,000	12,000	28,000	28,000	32,000	350,000		350,000	351,000	350,000

地域	市町村	観光レクリエーション資源・施設名	1月	2月	3月	4月	5月	6月	7月	8月	9月	10月	11月	12月	1～12月計	月別不明	総合計	H17	H16
岡崎・西三河内陸地域	岡崎市	駒立ぶどう園							3,500	20,500	26,000				50,000		50,000	43,000	41,000
岡崎・西三河内陸地域	岡崎市	岡崎市民休暇施設桑谷山荘	6,343	5,907	6,734	4,168	5,775	7,265	5,922	6,923	5,669	5,812	6,752	7,555	74,825		74,825	16,644	54,748
岡崎・西三河内陸地域	岡崎市	岡崎カントリー倶楽部	2,847	2,174	3,179	3,487	3,644	3,072	3,151	3,106	3,266	3,420	3,686	3,497	38,529		38,529	16,733	43,050
岡崎・西三河内陸地域	岡崎市	岡崎地域文化広場	9,330	9,352	10,566	9,091	14,087	10,000	12,354	15,446	8,200	21,570	7,163	4,132	131,291		131,291	148,962	160,400
岡崎・西三河内陸地域	岡崎市	岡崎観光夏まつり								635,000					635,000		635,000	610,000	600,000
岡崎・西三河内陸地域	岡崎市	くらがり渓谷	400	200	800	3,500	9,000	8,000	27,000	39,000	9,500	9,500	18,000	1,200	126,100		126,100	113,200	111,100
岡崎・西三河内陸地域	岡崎市	額田ゴルフ倶楽部	2,731	2,154	4,892	5,146	6,531	5,047	5,465	4,295	5,174	6,309	6,001	5,256	59,001		59,001	55,469	59,965
岡崎・西三河内陸地域	岡崎市	愛知県野外教育センター	564	213	3,542	6,245	4,542	2,800	5,331	4,076	1,593	3,901	592	85	33,484		33,484	21,687	20,524
	岡崎市	合計	237,882	134,623	234,532	965,965	226,155	142,848	148,502	848,118	195,526	231,258	245,573	136,768	3,747,751	0	3,747,751	3,604,019	3,522,976
岡崎・西三河内陸地域	豊田市	中田の裸まつり			1,000										1,000		1,000	1,000	1,000
岡崎・西三河内陸地域	豊田市	天下祭		5,000											5,000		5,000	5,000	5,000
岡崎・西三河内陸地域	豊田市	松平春まつり				2,100									2,100		2,100	2,500	4,000
岡崎・西三河内陸地域	豊田市	豊田おいでんまつり							680,000						680,000		680,000	680,000	680,000
岡崎・西三河内陸地域	豊田市	猿投温泉	36,399	27,954	29,057	31,483	30,573	25,489	27,535	33,091	30,160	31,896	35,142	34,288	373,067		373,067	368,393	369,514
岡崎・西三河内陸地域	豊田市	猿投まつり										3,000			3,000		3,000	3,000	3,000
岡崎・西三河内陸地域	豊田市	拳母まつり										80,000			80,000		80,000	80,000	80,000
岡崎・西三河内陸地域	豊田市	拳母神社	113,000	14,000	12,000	11,000	6,000	5,000	4,000	3,000	4,000	86,000	33,000	20,000	311,000		311,000	311,000	311,000
岡崎・西三河内陸地域	豊田市	猿投神社	160,000	6,000	5,000	4,000	4,000	4,000	5,000	5,000	6,000	17,000	19,000	3,000	238,000		238,000	238,000	238,000
岡崎・西三河内陸地域	豊田市	松平郷	11,000	6,000	4,000	4,000	5,000	5,700	5,600	4,800	6,000	5,500	7,500	4,200	69,300		69,300	68,600	64,000
岡崎・西三河内陸地域	豊田市	矢作緑地	20,013	29,560	19,841	22,547	34,638	22,594	95,113	90,368	18,974	18,183	18,016	16,970	406,817		406,817	578,461	623,855
岡崎・西三河内陸地域	豊田市	鞍ヶ池公園	49,000	47,000	81,000	132,000	130,100	76,200	53,200	65,100	88,000	107,200	73,700	30,900	933,400		933,400	840,163	365,738
岡崎・西三河内陸地域	豊田市	トヨタ会館	14,324	20,326	18,377	20,563	16,613	28,604	27,162	16,453	23,949	27,528	25,757	16,022	255,678		255,678	441,209	188,824
岡崎・西三河内陸地域	豊田市	さなげアドベンチャーフィールド	790	830	1,465	2,386	5,003	2,785	3,435	3,657	3,513	2,962	1,827	1,100	29,753		29,753	33,897	35,942
岡崎・西三河内陸地域	豊田市	豊田市美術館	3,883	4,640	3,444	2,783	6,010	4,089	5,110	12,316	2,688	6,833	9,259	6,711	67,766		67,766	73,274	100,643
岡崎・西三河内陸地域	豊田市	民芸館	1,431	1,584	1,514	4,517	1,723	1,210	1,472	2,039	2,135	3,683	2,664	1,536	25,508		25,508	20,695	32,692
岡崎・西三河内陸地域	豊田市	真宝カントリークラブ	2,546	1,865	2,396	2,959	3,485	2,813	2,407	2,235	2,558	3,190	3,666	3,089	33,209		33,209	34,000	33,315
岡崎・西三河内陸地域	豊田市	豊田カントリー倶楽部	2,978	2,625	3,163	2,948	3,410	3,031	3,145	2,628	3,490	3,751	3,789	3,929	38,887		38,887	39,005	29,509
岡崎・西三河内陸地域	豊田市	南山カントリークラブ	2,007	1,826	2,985	3,287	3,610	2,905	3,181	2,724	3,058	3,918	4,097	3,668	37,266		37,266	33,745	34,588
岡崎・西三河内陸地域	豊田市	東名古屋カントリークラブ	5,113	4,048	5,773	5,823	7,194	5,482	5,910	5,307	5,945	6,621	6,646	6,238	70,100		70,100	67,844	72,115
岡崎・西三河内陸地域	豊田市	さなげカントリークラブ	3,007	2,483	3,742	3,722	3,791	3,230	3,056	2,822	3,108	3,708	4,148	3,957	40,774		40,774	41,012	41,641
岡崎・西三河内陸地域	豊田市	名古屋広幅ゴルフコース	4,468	4,017	4,913	5,354	5,874	4,599	4,576	4,434	4,605	5,250	5,089	4,734	57,913		57,913	53,398	55,756
岡崎・西三河内陸地域	豊田市	中京ゴルフ倶楽部石野コース	1,712	1,369	3,400	3,295	12,713	3,077	2,712	2,172	3,384	3,296	3,594	3,174	43,898		43,898	52,182	32,168
岡崎・西三河内陸地域	豊田市	広瀬やな													0	31,500	31,500	31,000	31,000
岡崎・西三河内陸地域	豊田市	猿投山	1,800	800	1,800	4,500	11,500	6,500	5,500	7,000	9,000	14,500	10,500	1,300	74,700		74,700	82,000	81,500
岡崎・西三河内陸地域	豊田市	東海自然歩道	1,000	1,100	1,300	1,900	2,400	1,000	1,300	1,600	2,400	4,300	2,600	1,400	22,300		22,300	14,900	14,500
岡崎・西三河内陸地域	豊田市	王滝渓谷	1,000	2,000	6,000	9,000	15,500	5,000	7,000	8,500	10,000	14,000	10,000	1,500	89,500		89,500	89,000	89,000
岡崎・西三河内陸地域	豊田市	豊田スタジアム	35,005	26,314	69,167	133,307	113,673	155,176	203,217	222,514	249,067	86,782	95,141	77,760	1,467,123		1,467,123	1,479,100	1,294,800
岡崎・西三河内陸地域	豊田市	豊田ほっとかかん(ジャグジー)	9,884	8,964	9,801	8,259	8,896	8,539	9,522	9,577	8,777	8,016	7,614	7,256	105,105		105,105	105,130	101,012
岡崎・西三河内陸地域	豊田市	産業フェスタ									95,000				95,000		95,000	90,000	80,000
岡崎・西三河内陸地域	豊田市	愛知県緑化センター	15,800	14,000	28,400	168,800	97,600	23,400	23,100	16,900	28,700	62,100	53,900	14,700	547,400		547,400	560,200	579,400
岡崎・西三河内陸地域	豊田市	愛知県昭和の森	15,200	15,100	13,800	46,400	36,500	13,300	18,400	17,300	20,500	31,100	27,500	8,100	263,200		263,200	269,400	256,700
岡崎・西三河内陸地域	豊田市	川口やな				1,201		993	2,435	7,289	4,646	2,314		18,878		18,878	18,878	19,090	17,453
岡崎・西三河内陸地域	豊田市	名古屋グリーンカントリークラブ	4,697	2,884	4,434	5,401	6,763	4,973	5,555	4,989	4,916	5,901	6,551	6,224	63,288		63,288	58,973	58,226
岡崎・西三河内陸地域	豊田市	藤岡カントリークラブ	1,458	1,080	1,928	2,265	2,449	1,975	1,658	1,309	2,247	2,548	3,158	2,409	24,484		24,484	22,358	22,694
岡崎・西三河内陸地域	豊田市	丸岡クラウンズゴルフクラブ藤岡フォレスト	731	506	945	1,074	1,274	1,245	1,034	1,341	1,540	1,600	1,340	1,143	13,773		13,773	12,347	12,022
岡崎・西三河内陸地域	豊田市	ふじまつり					35,000								35,000		35,000	35,000	7,500
岡崎・西三河内陸地域	豊田市	ふじおが夏まつり							4,000						4,000		4,000	4,000	4,000
岡崎・西三河内陸地域	豊田市	和紙のふるさと	465	523	476	606	1,263	695	498	1,117	679	995	6,730	1,082	15,129		15,129	15,911	27,708
岡崎・西三河内陸地域	豊田市	緑の公園	846	900	1,487	1,351	1,014	1,796	1,297	2,107	2,097	1,930	2,678	1,017	18,520		18,520	17,636	61,240
岡崎・西三河内陸地域	豊田市	寿楽荘	1,423	1,233	1,343	1,514	1,560	1,661	1,515	1,459	1,507	1,307	1,690	1,656	17,868		17,868	15,661	16,187
岡崎・西三河内陸地域	豊田市	小原カントリークラブ	408	1,150	3,138	2,816	3,380	2,375	2,619	3,517	3,375	3,432	3,229	2,611	32,050		32,050	30,296	29,820
岡崎・西三河内陸地域	豊田市	松名カントリークラブ	1,780	1,944	3,548	3,314	3,626	2,918	3,289	3,266	3,555	3,686	3,981	3,469	38,376		38,376	35,725	34,261
岡崎・西三河内陸地域	豊田市	四季桜まつり											150,676		150,676		150,676	139,000	122,323
岡崎・西三河内陸地域	豊田市	香嵐渓	20,118	83,417	88,512	76,693	55,951	22,180	30,044	89,782	26,588	47,848	686,685	71,450	1,299,268		1,299,268	1,302,845	1,489,105
岡崎・西三河内陸地域	豊田市	神越渓谷ます釣り場	298	286	632	1,306	4,184	1,773	3,030	9,474	2,678	2,148	880	316	27,005		27,005	27,596	28,737

地域	市町村	観光レクリエーション資源・施設名	1月	2月	3月	4月	5月	6月	7月	8月	9月	10月	11月	12月	1～12月計	月別不明	総合計	H17	H16
岡崎・西三河内陸地域	豊田市	香嵐渓グリーンファーム				1,489	761				11,183	11,233			24,666		24,666	12,472	12,282
岡崎・西三河内陸地域	豊田市	香嵐渓ビジターセンター	121	520	1,131	1,592	1,003	471	1,231	1,718	1,564	2,156	6,821	1,033	19,361		19,361	19,793	20,013
岡崎・西三河内陸地域	豊田市	セントクリークゴルフクラブ	4,128	3,617	5,310	5,573	6,144	5,642	5,571	5,590	5,976	6,089	6,104	5,712	65,456		65,456	59,742	58,328
岡崎・西三河内陸地域	豊田市	京和カントリー倶楽部	1,345	947	1,837	2,451	2,459	1,851	1,664	1,485	1,864	2,480	2,305	2,061	22,749		22,749	20,596	26,626
岡崎・西三河内陸地域	豊田市	三州足助屋敷	1,411	2,097	3,232	3,491	4,059	2,198	2,346	3,610	4,164	8,672	49,497	5,664	90,441		90,441	87,480	94,636
岡崎・西三河内陸地域	豊田市	一の谷	1,290	1,209	1,114	1,377	1,050	1,140	2,587	5,402	3,297	1,998	5,786	1,949	28,199		28,199	28,284	34,026
岡崎・西三河内陸地域	豊田市	岩神の湯	17,000	13,000	14,000	13,000	16,000	16,000	23,000	29,000	18,000	15,000	14,000	13,000	201,000		201,000	211,000	227,700
岡崎・西三河内陸地域	豊田市	足助中馬館	210	16,085	7,084	563	837	239	218	341	626	871	2,547	436	30,057		30,057	30,566	53,774
岡崎・西三河内陸地域	豊田市	奥矢作湖	2,030	1,458	2,351	4,863	6,063	5,983	3,665	4,467	2,932	3,899	3,300	2,561	43,572		43,572	34,945	41,643
岡崎・西三河内陸地域	豊田市	東海自然歩道	1,757	1,202	1,761	1,552	2,083	1,628	3,437	4,972	2,461	1,793	1,235	915	24,796		24,796	26,726	29,113
岡崎・西三河内陸地域	豊田市	旭カントリークラブ	1,948	1,843	3,591	3,542	4,602	3,180	3,080	3,201	3,378	3,722	4,865	3,743	40,695		40,695	43,142	41,604
岡崎・西三河内陸地域	豊田市	笹戸カントリークラブ	1,437	1,387	2,657	2,797	3,497	2,758	3,461	3,027	2,938	3,505	3,391	2,916	33,771		33,771	31,609	32,612
岡崎・西三河内陸地域	豊田市	旭高原	10,038	8,950	9,287	10,799	18,659	11,478	14,530	21,624	8,910	10,672	4,023	2,147	131,117		131,117	129,513	139,376
岡崎・西三河内陸地域	豊田市	笹戸温泉	2,512	2,607	3,326	2,777	2,430	2,138	2,822	4,106	3,284	4,143	6,785	3,925	40,855		40,855	52,931	51,699
岡崎・西三河内陸地域	豊田市	小渡温泉	1,426	1,188	1,537	1,496	1,812	1,507	3,264	7,889	4,039	2,584	1,882	1,685	30,309		30,309	22,141	35,233
岡崎・西三河内陸地域	豊田市	三河湖	23,783	27,266	38,882	55,040	90,087	52,268	69,849	130,848	69,908	82,397	100,880	36,470	777,678		777,678	718,479	735,849
岡崎・西三河内陸地域	豊田市	三河高原	130	221	535	1,007	8,062	1,469	6,167	10,047	3,521	2,770	829	105	34,863		34,863	35,127	36,077
岡崎・西三河内陸地域	豊田市	野原川	100			830	5,400	4,050	4,700	12,840	4,840	3,080	1,100	110	37,050		37,050	24,465	22,338
岡崎・西三河内陸地域	豊田市	羽左の窟	1,056	754	1,072	1,398	2,137	1,208	2,040	3,602	1,606	1,698	1,778	911	19,260		19,260	22,005	22,444
岡崎・西三河内陸地域	豊田市	ロイヤルカントリークラブ	1,995	1,742	4,949	5,740	6,916	5,351	4,803	5,130	5,682	6,374	6,419	4,917	60,018		60,018	54,920	55,058
岡崎・西三河内陸地域	豊田市	よってらっ祭みてらっ祭										12,000			12,000		12,000	12,000	11,000
岡崎・西三河内陸地域	豊田市	加茂ゴルフ倶楽部	763	1,325	3,498	3,081	3,847	3,041	2,902	3,073	2,836	3,344	3,434	2,816	33,960		33,960	32,166	32,393
岡崎・西三河内陸地域	豊田市	稲武温泉どんぐりの湯	16,306	12,368	11,711	11,793	14,728	7,894	12,630	20,054	13,084	11,781	11,894	6,343	150,586		150,586	167,298	184,860
岡崎・西三河内陸地域	豊田市	モッキー	1,404	1,828	2,982	4,272	6,081	3,137	4,331	7,779	5,262	5,472	4,619	2,440	49,607		49,607	52,423	31,467
岡崎・西三河内陸地域	豊田市	稲武OGMカントリークラブ	81	156	1,704	2,175	2,856	2,684	3,530	4,256	4,231	3,898	4,326	2,580	32,477		32,477	18,360	30,406
岡崎・西三河内陸地域	豊田市	稲武まつり								4,000					4,000		4,000	5,000	4,000
岡崎・西三河内陸地域	豊田市	大井平公園もみじまつり											3,000		3,000		3,000	3,000	1,000
岡崎・西三河内陸地域	豊田市	名古屋市稲武野外教育センター				241	2,312	2,940	2,167	3,537	2,271	2,481	1,014		16,963		16,963	15,934	13,418
岡崎・西三河内陸地域	豊田市	瑞龍寺の桜まつり				1,000									1,000		1,000	2,000	1,000
岡崎・西三河内陸地域	豊田市	道の駅どんぐりの重いなぶ どんぐり横丁	21,891	19,359	28,904	38,752	51,178	30,894	40,474	62,970	44,779	46,872	50,109	20,922	457,104		457,104	401,563	371,164
岡崎・西三河内陸地域	豊田市	ふじおか産産観光まつり										11,000			11,000		11,000	2,000	—
岡崎・西三河内陸地域	豊田市	大沢池ライトアップ&夢こもれ灯カーニバル											1,000		1,000		1,000	—	—
岡崎・西三河内陸地域	豊田市	みどりフェスティバル春				37,600	114,800								152,400		152,400	—	—
岡崎・西三河内陸地域	豊田市	みどりフェスティバル秋										26,200			26,200		26,200	—	—
岡崎・西三河内陸地域	豊田市	どーだん！香恋の里恋舞まつり				4,800									4,800		4,800	—	—
岡崎・西三河内陸地域	豊田市	どーだん！BON							6,000						6,000		6,000	—	—
岡崎・西三河内陸地域	豊田市	つくばの里梅まつり			1,000										1,000		1,000	—	—
岡崎・西三河内陸地域	豊田市	旭とろとろまつり											1,000		1,000		1,000	—	—
岡崎・西三河内陸地域	豊田市	夢かけ風鈴							1,000	1,000					2,000		2,000	—	—
岡崎・西三河内陸地域	豊田市	奥矢作温泉烟花大会								3,500					3,500		3,500	—	—
岡崎・西三河内陸地域	豊田市	小渡天王祭								3,500					3,500		3,500	—	—
岡崎・西三河内陸地域	豊田市	旭・元氣もり森祭										2,000			2,000		2,000	—	—
	豊田市	合計	657,746	464,457	593,236	958,364	1,063,334	627,456	1,483,096	1,045,755	921,475	1,014,210	1,635,690	492,270	10,957,089	31,500	10,988,589	11,048,033	10,529,815
岡崎・西三河内陸地域	三好町	三好公園	11,633	9,009	11,380	15,382	12,465	17,286	15,243	35,625	13,568	21,505	12,538	12,549	188,183		188,183	158,687	139,723
岡崎・西三河内陸地域	三好町	三好池まつり								25,000					25,000		25,000	23,000	23,000
岡崎・西三河内陸地域	三好町	マラソン駅伝大会	2,700												2,700		2,700	2,700	2,300
岡崎・西三河内陸地域	三好町	産業フェスタ三好											30,000		30,000		30,000	30,000	36,000
岡崎・西三河内陸地域	三好町	三好いいじゃんまつり							37,000						37,000		37,000	—	—
岡崎・西三河内陸地域	三好町	三好大提灯まつり								54,000					54,000		54,000	—	—
岡崎・西三河内陸地域	三好町	合計	14,333	9,009	11,380	15,382	12,465	17,286	15,243	151,625	13,568	21,505	42,538	12,549	336,883	0	336,883	296,387	271,023
岡崎・西三河内陸地域計			909,961	608,089	839,148	1,939,711	1,301,954	787,591	1,646,841	2,045,498	1,130,569	1,266,973	1,923,801	641,587	15,041,723	31,500	15,073,223	14,948,439	13,988,468
新城・設楽地域	新城市	桜淵公園	990	1,230	25,699	179,439	9,754	7,075	8,046	43,520	7,205	10,219	5,537	1,290	300,004	18,986	318,990	455,700	651,000
新城・設楽地域	新城市	新城市設楽歴史資料館	627	1,662	969	1,066	2,549	1,240	1,226	1,905	1,030	1,331	2,550	1,003	17,158		17,158	13,575	17,446
新城・設楽地域	新城市	富永神社祭礼										6,600			6,600		6,600	6,000	6,000
新城・設楽地域	新城市	一獄田天王祭								1,500					1,500		1,500	1,500	2,000

地域	市町村	観光レクリエーション資源・施設名	1月	2月	3月	4月	5月	6月	7月	8月	9月	10月	11月	12月	1～12月計	月別不明	総合計	H17	H16
新城・設楽地域	新城市	八幡神社祭礼										2,000			2,000		2,000	2,000	3,500
新城・設楽地域	新城市	設楽原決戦場まつり							2,000						2,000		2,000	2,000	2,000
新城・設楽地域	新城市	鬼久保ふれあい広場	1,017	965	2,267	2,048	3,218	3,866	5,440	7,833	3,178	2,512	16,993	973	50,310		50,310	53,516	42,305
新城・設楽地域	新城市	鳴沢の滝														20,000	20,000	20,000	20,000
新城・設楽地域	新城市	サマーカントリーフィーバー							2,000						2,000		2,000	2,000	2,000
新城・設楽地域	新城市	つくで祭り											10,000		10,000		10,000	9,000	11,000
新城・設楽地域	新城市	つくで手作り村	4,041	4,900	6,937	9,433	12,724	8,472	11,222	16,517	11,176	10,979	11,684	6,543	114,628		114,628	126,354	129,972
新城・設楽地域	新城市	高原ハウス	10	25	129	182	536	331	539	1,532	456	228	159	36	4,163	20,000	24,163	19,480	19,600
新城・設楽地域	新城市	湯谷温泉	5,549	4,555	5,298	5,497	6,410	5,264	5,036	7,850	5,565	6,438	9,083	6,440	72,985		72,985	53,591	78,787
新城・設楽地域	新城市	鳳来ゆーゆーありいな	18,411	15,086	13,991	15,580	18,325	15,796	19,252	23,398	15,262	15,925	17,271	13,184	201,481		201,481	188,167	169,287
新城・設楽地域	新城市	長篠城址史跡保存館	594	654	1,237	1,332	2,844	976	1,297	2,202	1,225	1,370	1,922	630	16,283		16,283	16,067	19,380
新城・設楽地域	新城市	長篠城址史跡めぐり	600	661	1,249	1,345	2,872	986	1,310	2,224	1,237	1,384	1,941	636	16,445		16,445	13,320	18,300
新城・設楽地域	新城市	長篠合戦のぼりまつり					35,000								35,000		35,000	35,000	15,000
新城・設楽地域	新城市	鳳来寺山	16,379	9,808	13,439	12,914	21,115	10,711	12,959	21,187	13,877	20,087	106,676	18,036	277,188		277,188	288,826	298,900
新城・設楽地域	新城市	湯谷老人福祉館	1,108	1,087	1,373	1,392	1,495	1,385	1,401	1,191	1,068	1,466	1,931	1,285	16,182		16,182	15,177	14,298
新城・設楽地域	新城市	阿寺の七滝	700	500	1,300	3,500	7,400	4,000	13,100	16,500	7,100	12,100	14,300	1,700	82,200		82,200	58,824	65,360
新城・設楽地域	新城市	愛知県民の森	7,215	6,279	20,851	38,135	45,221	42,676	90,667	137,447	50,982	45,172	70,098	15,073	569,816		569,816	517,000	571,469
新城・設楽地域	新城市	乳岩峡	100	300	300	300	900	700	3,200	4,800	2,200	1,500	7,400	300	22,000		22,000	15,660	17,400
新城・設楽地域	新城市	学置農園山びこの丘	707	963	2,783	2,924	5,032	3,674	9,573	13,496	4,720	2,517	7,646	755	54,790		54,790	50,752	27,033
新城・設楽地域	新城市	東海自然歩道	4,400	2,400	2,800	8,300	17,100	5,900	10,500	14,000	15,000	16,200	44,400	4,600	145,600		145,600	217,530	142,700
新城・設楽地域	新城市	湯谷園地														21,606	21,606	28,080	31,200
新城・設楽地域	新城市	寒狭川						100	300	300					700	25,538	26,238	22,792	25,855
新城・設楽地域	新城市	うめの湯	5,096	4,374	4,417	4,225	4,955	4,068	4,439	6,791	4,177	4,133	4,274	2,918	53,867		53,867	59,475	68,697
新城・設楽地域	新城市	市民プール													0	19,140	19,140	19,923	—
新城・設楽地域	新城市	レストハウス	663	813	1,029	1,092	953	848	1,121	948	866	980	1,104	713	11,130		11,130	12,113	—
新城・設楽地域	新城市	つくでゴルフクラブカマス	1,507	1,890	3,230	2,854	3,496	2,496	2,907	2,930	2,526	3,370	3,461	2,348	33,015		33,015	31,986	—
	新城市	合計	69,714	58,152	109,298	291,558	201,899	120,564	205,535	330,071	148,850	166,511	338,430	78,463	2,119,045	125,270	2,244,315	2,419,724	2,670,689
新城・設楽地域	設楽町	田峯観音	80,000	85,000	12,000	35,000	45,000	20,000	35,000	55,000	20,000	25,000	18,000	15,000	445,000		445,000	445,500	449,700
新城・設楽地域	設楽町	奥三河総合センター	1,367	974	1,608	2,463	2,317	1,734	3,277	5,428	1,473	5,685	4,409	1,513	32,248		32,248	37,794	36,174
新城・設楽地域	設楽町	名倉カントリークラブ			2,545	2,979	3,902	3,007	3,373	3,937	3,126	3,882	3,532	2,193	32,476		32,476	31,254	34,298
新城・設楽地域	設楽町	寒狭川(鮎・アマゴ釣り)													0	10,098	10,098	10,250	10,147
新城・設楽地域	設楽町	つくで高原グリーンパーク	225	80	201	865	2,919	606	3,523	9,743	2,767	1,900	1,060	237	24,126		24,126	27,390	25,860
新城・設楽地域	設楽町	面ノ木園地	11,146	7,151	5,348	6,635	18,819	9,703	15,298	37,326	16,977	26,323	15,548	3,353	173,627		173,627	185,369	179,556
新城・設楽地域	設楽町	面ノホビーターセンター				707	2,794	923	1,554	5,664	2,054	3,726	2,507		19,929		19,929	24,040	30,181
新城・設楽地域	設楽町	アグリステーションなぐら	5,314	5,955	9,116	12,358	13,563	10,312	11,576	17,311	13,189	15,698	17,011	8,102	139,505		139,505	—	—
新城・設楽地域	設楽町	八雲苑													0	65,077	65,077	—	—
新城・設楽地域	設楽町	奥三河食彩フェスタしたら							6,500						6,500		6,500	—	—
	設楽町	合計	98,052	99,160	30,818	61,007	89,314	46,285	80,101	134,409	59,586	82,214	62,067	30,398	873,411	75,175	948,586	761,597	765,916
新城・設楽地域	東栄町	花祭り	1,800		1,000								8,500	1,600	12,900		12,900	15,400	16,500
新城・設楽地域	東栄町	東栄町農産物直売所	3,122	3,410	4,593	5,441	6,985	4,514	5,040	7,569	5,536	5,917	5,942	5,078	63,147		63,147	63,009	60,284
新城・設楽地域	東栄町	東栄グリーンハウス	196	222	1,126	1,821	1,961	306	1,941	1,989	858	232	552	234	11,438		11,438	17,592	15,712
新城・設楽地域	東栄町	東栄フェスティバル											8,000		8,000		8,000	5,000	4,500
新城・設楽地域	東栄町	世界チェーンソーアート競技大会					10,000								10,000		10,000	5,000	2,800
新城・設楽地域	東栄町	東栄総合社会教育文化施設	211	520	2,129	4,734	7,614	2,274	4,612	6,692	2,587	3,997	4,991	1,008	41,369		41,369	38,176	39,104
新城・設楽地域	東栄町	とうらい温泉	23,799	16,750	15,648	19,045	23,463	16,808	18,048	26,747	19,043	16,057	19,047	13,709	228,164		228,164	242,228	263,367
	東栄町	合計	29,128	20,902	24,496	31,041	50,023	23,902	29,641	42,997	28,024	26,203	47,032	21,629	375,018	0	375,018	386,405	412,435
新城・設楽地域	豊根村	茶白山高原			4,151	25,069	6,374	17,759	64,269	20,062	35,063	18,774			191,521		191,521	182,740	188,283
新城・設楽地域	豊根村	茶白山高原スキー場	31,903	21,183	7,672									1,892	62,650		62,650	82,987	71,456
新城・設楽地域	豊根村	休暇村茶白山高原	1,855	1,517	653	1,235	2,006	1,607	1,976	4,390	1,836	2,553	2,425	919	22,972		22,972	18,551	18,289
新城・設楽地域	豊根村	禿鹿嶋温泉	9,285	6,915	8,894	8,399	10,704	6,201	8,913	12,718	7,541	8,483	7,820	5,555	101,428		101,428	143,571	162,165
新城・設楽地域	豊根村	花祭り	1,200										500		1,700		1,700	2,250	3,000
	豊根村	合計	44,243	29,615	17,219	13,785	37,779	14,182	28,648	81,377	29,439	46,099	29,519	8,366	380,271	0	380,271	430,099	443,193
新城・設楽地域計			241,137	207,829	181,831	397,391	379,015	204,933	343,925	588,854	265,899	321,027	477,048	138,856	3,747,745	200,445	3,948,190	3,997,825	4,627,579
豊橋・三河湾地域	美浜町	美浜潮干狩り海岸			1,976	12,641	24,744	10,606							49,967		49,967	38,287	38,217
豊橋・三河湾地域	美浜町	美浜潮干狩り西海岸			354	18,602	28,467	9,872	815	284					58,394		58,394	50,404	62,221



地域	市町村	観光レクリエーション資源・施設名	1月	2月	3月	4月	5月	6月	7月	8月	9月	10月	11月	12月	1～12月計	月別不明	総合計	H17	H16
豊橋・三河湾地域	美浜町	小野浦海水浴場						920	23,720	46,540					71,180		71,180	70,960	61,886
豊橋・三河湾地域	美浜町	奥田海水浴場						780	6,615	10,293					17,688		17,688	16,620	22,965
豊橋・三河湾地域	美浜町	時志観音													0	15,000	15,000	80,000	100,000
豊橋・三河湾地域	美浜町	河和観光総合センター	24,065	25,390	23,143	15,098	19,899	16,394	20,804	28,902	16,257	21,356	24,432	24,659	260,399		260,399	275,007	293,261
豊橋・三河湾地域	美浜町	恋の水神社	7,040	2,190	2,460	1,930	2,390	1,540	1,560	2,210	2,160	1,890	1,450	1,230	28,050		28,050	26,980	24,200
豊橋・三河湾地域	美浜町	南知多ビーチランド	12,841	10,666	64,174	60,876	110,290	56,306	46,844	88,283	38,758	47,521	33,763	15,838	586,160		586,160	376,434	398,147
豊橋・三河湾地域	美浜町	野間灯台													0	340,000	340,000	350,000	350,000
豊橋・三河湾地域	美浜町	野間大坊													0	320,000	320,000	400,000	400,000
豊橋・三河湾地域	美浜町	杉本美術館	1,838	1,831	2,112	1,547	2,182	1,610	1,263	1,347	1,597	2,037	2,131	1,077	20,572		20,572	20,100	34,225
豊橋・三河湾地域	美浜町	えびせんべいの里	101,358	91,867	113,762	103,753	108,370	94,854	95,958	113,222	69,260	80,482	94,466	80,418	1,147,770		1,147,770	1,125,271	920,475
豊橋・三河湾地域	美浜町	美浜ナチュラル村	46,000	42,000	50,000	43,000	52,000	35,000	36,000	40,000	44,000	41,000	55,000	50,000	534,000		534,000	278,000	316,200
豊橋・三河湾地域	美浜町	魚太郎													0	400,000	400,000	430,000	400,000
豊橋・三河湾地域	美浜町	ジョイフルファーム鶴の池	26,303	32,305	36,317	35,031	31,397	23,682	22,958	24,626	24,343	29,449	34,109	29,799	350,319		350,319	347,568	396,248
豊橋・三河湾地域	美浜町	南愛知カトリック	2,236	1,894	2,495	2,750	3,146	2,464	2,462	2,184	2,521	3,112	3,180	2,563	31,007		31,007	33,070	30,373
豊橋・三河湾地域	美浜町	つくた煮街道	21,004	21,653	22,776	16,331	22,452	18,454	13,326	13,922	17,696	21,009	28,154	25,501	242,278		242,278	248,306	240,906
豊橋・三河湾地域	美浜町	Hi Blue				100	200	800	5,000	5,000	500	200			11,800		11,800	11,800	71,000
豊橋・三河湾地域	美浜町	食と健康の館	9,792	9,840	11,511	9,498	8,778	6,882	5,499	5,184	7,794	8,379	7,887	5,514	96,558		96,558	77,562	—
豊橋・三河湾地域	美浜町	合計	252,477	239,636	331,080	321,157	414,315	280,164	282,824	381,997	224,886	256,435	284,572	236,599	3,506,142		4,581,142	4,256,369	4,185,270
豊橋・三河湾地域	南知多町	内海海水浴場							111,663	324,530					436,193		436,193	344,485	468,800
豊橋・三河湾地域	南知多町	内海釣り	3,600	3,800	6,000	6,500	6,900	7,200	6,500	7,500	7,300	7,800	7,000	5,300	75,400		75,400	77,600	82,100
豊橋・三河湾地域	南知多町	内海遊覧	4,800	4,900	8,700	11,800	15,400	13,600	18,500	22,700	14,600	6,300	5,500	5,500	132,300		132,300	136,200	144,200
豊橋・三河湾地域	南知多町	南知多グリーンバレイ			6,009	6,675	14,373	5,034	2,369	9,055	3,863	6,827	4,850	293	59,348		59,348	52,110	62,500
豊橋・三河湾地域	南知多町	イチゴ狩り	11,068	12,442	19,220	19,779	14,578	1,100					145	4,393	82,725		82,725	71,888	66,160
豊橋・三河湾地域	南知多町	山海海水浴場							12,446	20,500					32,946		32,946	19,600	32,245
豊橋・三河湾地域	南知多町	山海釣り	5,700	6,000	6,200	6,900	7,100	7,700	7,000	7,000	7,800	8,300	7,300	5,600	82,600		82,600	85,000	90,000
豊橋・三河湾地域	南知多町	山海遊覧	1,000	1,000	1,400	1,600	3,200	3,600	6,700	8,100	3,800	2,300	1,400	1,000	35,100		35,100	36,100	38,200
豊橋・三河湾地域	南知多町	豊浜魚ひろば	39,000	35,100	31,000	36,600	32,600	43,700	28,800	32,200	39,100	35,700	42,100	34,200	430,100		430,100	442,400	433,400
豊橋・三河湾地域	南知多町	豊浜釣り	15,600	16,100	17,700	18,300	18,700	18,800	17,700	16,800	17,100	18,200	16,100	14,500	205,400		205,400	211,400	223,800
豊橋・三河湾地域	南知多町	豊浜遊覧	6,300	6,700	7,400	7,500	7,700	8,000	8,000	8,000	8,100	7,000	7,200	6,200	88,100		88,100	90,700	96,000
豊橋・三河湾地域	南知多町	豊浜潮干狩り			368	15,456	17,158	7,245							40,227		40,227	40,766	32,060
豊橋・三河湾地域	南知多町	師崎釣り	41,100	41,800	42,200	45,000	44,300	44,100	44,200	44,300	44,500	43,400	42,700	41,300	518,900		518,900	534,000	565,300
豊橋・三河湾地域	南知多町	師崎遊覧	17,040	14,740	15,740	19,240	19,940	18,040	18,140	18,060	18,940	20,140	17,540	13,240	210,800		210,800	217,000	229,700
豊橋・三河湾地域	南知多町	羽豆岬	26,400	23,100	24,600	27,500	27,400	25,900	28,300	28,400	26,200	25,200	24,700	21,400	309,100		309,100	318,100	336,700
豊橋・三河湾地域	南知多町	南知多老人福祉館	2,162	2,205	1,873	1,608	2,187	1,990	1,791	2,060	1,920	2,093	1,950	1,865	23,704		23,704	26,331	34,212
豊橋・三河湾地域	南知多町	篠島海水浴場							3,410	10,210					13,620		13,620	16,470	12,225
豊橋・三河湾地域	南知多町	篠島釣り	6,800	7,300	8,100	9,753	10,291	9,645	9,814	10,991	9,616	9,818	8,618	7,917	108,663		108,663	111,314	118,139
豊橋・三河湾地域	南知多町	篠島遊覧	7,950	7,550	8,450	8,450	9,250	9,250	10,950	11,350	10,050	9,050	8,550	8,250	109,100		109,100	112,200	118,800
豊橋・三河湾地域	南知多町	日間賀島海水浴場							7,319	15,820					23,139		23,139	30,247	30,499
豊橋・三河湾地域	南知多町	日間賀島釣り	6,000	6,500	8,500	8,900	9,300	8,900	9,000	9,500	9,200	9,100	7,600	6,500	99,000		99,000	101,900	107,900
豊橋・三河湾地域	南知多町	日間賀島遊覧	9,185	9,611	10,007	9,923	15,010	10,334	15,745	17,566	11,204	10,572	8,506	8,651	136,314		136,314	139,739	148,551
豊橋・三河湾地域	南知多町	南知多温泉郷	32,637	28,780	34,349	28,770	32,078	25,456	33,870	43,134	26,105	28,875	31,161	31,603	376,818		376,818	409,688	403,620
豊橋・三河湾地域	南知多町	観光農園花ひろば	1,791	4,984	7,155	2,941	5,140	2,669	11,201	14,352	5,066	4,544	1,485	1,393	62,721		62,721	35,361	43,555
豊橋・三河湾地域	南知多町	鯛祭りひろば	5,051	9,032	8,002	6,976	6,640	6,027	5,327	3,996	4,859	6,256	7,011	5,002	74,179		74,179	91,510	102,541
豊橋・三河湾地域	南知多町	師崎漁港朝市	6,100	7,250	10,900	9,350	10,900	7,900	8,700	9,250	8,400	9,100	8,500	11,200	107,550		107,550	96,778	—
豊橋・三河湾地域	南知多町	合計	249,284	248,894	283,873	309,521	330,145	285,990	427,445	695,374	277,723	270,575	259,916	235,307	3,874,047	0	3,874,047	3,848,887	4,021,215
豊橋・三河湾地域	西尾市	西尾ゴルフクラブ	3,384	2,214	4,017	4,497	5,350	4,296	3,812	4,469	3,992	4,367	4,445	4,234	49,077		49,077	50,487	56,980
豊橋・三河湾地域	西尾市	憩の農園													0	394,911	394,911	751,000	517,000
豊橋・三河湾地域	西尾市	西尾まつり							201,000						201,000		201,000	185,000	175,000
豊橋・三河湾地域	西尾市	米津の川まつり								58,000					58,000		58,000	55,000	50,000
豊橋・三河湾地域	西尾市	岩瀬文庫	1,550	1,883	1,887	1,854	2,068	1,695	2,125	2,269	1,777	3,032	2,062	1,631	23,833		23,833	—	—
豊橋・三河湾地域	西尾市	合計	4,934	4,097	5,904	6,351	7,418	5,991	206,937	64,738	5,769	7,399	6,507	5,865	331,910	394,911	726,821	1,202,313	1,039,980
豊橋・三河湾地域	幸田町	町民プール	6,015	6,263	5,939	6,839	8,200	9,625	26,277	34,645	8,874	7,105	5,379	1,490	126,651		126,651	128,743	136,460
豊橋・三河湾地域	幸田町	しだれ桜まつり				96,000									96,000		96,000	80,500	103,000
豊橋・三河湾地域	幸田町	J A あいち三河幸田親いの農園	61,650	64,160	74,972	98,306	102,813	82,670	68,035	76,646	80,004	80,619	76,000	83,049	948,924		948,924	675,191	686,061
豊橋・三河湾地域	幸田町	天の丸	4,843	4,398	4,992	4,461	4,851	4,770	4,496	3,895	4,465	4,270	4,794	4,768	55,003		55,003	58,640	23,842

地域	市町村	観光レクリエーション資源・施設名	1月	2月	3月	4月	5月	6月	7月	8月	9月	10月	11月	12月	1～12月計	月別不明	総合計	H17	H16
豊橋・三河湾地域	幸田町	本光寺	385	380	885	1,450	450	29,660	540	450	450	365	320	310	35,645		35,645	36,993	59,605
豊橋・三河湾地域	幸田町	猿田彦神社	40,000	3,000	3,000	2,800	1,000	1,000	1,000	1,000	1,000	1,100	1,100	1,200	57,200		57,200	57,300	54,200
豊橋・三河湾地域	幸田町	貴嶺宮	6,160	830	430	400	360	310	160	120	400	420	270	380	10,240		10,240	15,120	15,450
豊橋・三河湾地域	幸田町	葵カントリークラブ	2,801	2,037	3,982	3,474	3,873	3,145	3,318	2,852	3,549	3,458	3,853	3,624	39,966		39,966	39,297	39,650
豊橋・三河湾地域	幸田町	夏まつり								30,000					30,000		30,000	30,000	28,000
豊橋・三河湾地域	幸田町	凧揚げまつり	5,000												5,000		5,000	13,000	10,000
豊橋・三河湾地域	幸田町	彦なまつり							28,000						28,000		28,000	30,000	13,000
	幸田町	合計	126,854	81,068	94,200	213,730	121,547	131,180	131,826	149,608	98,742	97,337	91,716	94,821	1,432,629	0	1,432,629	1,392,844	1,372,311
豊橋・三河湾地域	一色町	佐久島	1,769	1,448	2,850	3,956	4,713	2,619	4,218	7,522	3,083	3,086	2,443	2,270	39,977		39,977	39,820	38,864
豊橋・三河湾地域	一色町	一色さかな広場	57,000	64,000	74,000	84,000	88,000	63,000	76,000	77,000	64,000	85,000	60,000	134,000	926,000		926,000	834,260	855,760
豊橋・三河湾地域	一色町	大提灯まつり								100,000					100,000		100,000	100,000	80,000
	一色町	合計	58,769	65,448	76,850	87,956	92,713	65,619	80,218	184,522	67,083	88,086	62,443	136,270	1,065,977	0	1,065,977	974,080	974,624
豊橋・三河湾地域	吉良町	宮崎海水浴場							13,210	26,070					39,280		39,280	34,090	39,360
豊橋・三河湾地域	吉良町	吉良温泉	20,389	16,666	18,854	18,135	19,374	15,874	19,461	27,640	15,987	16,591	22,707	27,349	239,027	9,585	248,612	268,401	336,792
豊橋・三河湾地域	吉良町	恵比寿海水浴場							11,280	19,210					30,490		30,490	29,085	30,270
豊橋・三河湾地域	吉良町	華蔵寺	2,000	1,000	1,500	2,000	3,000	4,500	1,500	1,000	2,000	2,000	2,000	2,000	24,500		24,500	40,000	46,000
豊橋・三河湾地域	吉良町	金蓮寺	5,100	1,250	5,200	2,450	1,350	2,520	2,650	2,450	2,450	2,450	2,450	3,550	33,870		33,870	37,000	37,000
豊橋・三河湾地域	吉良町	宝珠院	6,000	500	500	500	500	500	1,500	500	500	500	500	500	12,500		12,500	12,500	16,000
豊橋・三河湾地域	吉良町	吉良カントリークラブ	3,693	2,551	3,941	4,171	4,759	4,180	4,025	3,436	4,169	4,669	4,852	4,668	49,114		49,114	50,782	51,492
豊橋・三河湾地域	吉良町	吉田海岸潮干狩り			2,720	11,783	5,450	1,540							21,493		21,493	17,229	23,050
豊橋・三河湾地域	吉良町	宮崎・梶島潮干狩り		622	2,308	6,898	4,146	736							14,710		14,710	14,499	20,262
豊橋・三河湾地域	吉良町	勝楽寺	6,000	3,000	3,500	3,500	3,700	3,500	3,500	3,500	3,500	4,000	3,500	4,000	45,200		45,200	44,200	39,200
豊橋・三河湾地域	吉良町	恵比寿海岸													0	50,000	50,000	50,000	50,000
豊橋・三河湾地域	吉良町	宮崎海岸													0	30,000	30,000	30,000	30,000
豊橋・三河湾地域	吉良町	吉良サンライズパーク													0	60,000	60,000	60,000	60,000
豊橋・三河湾地域	吉良町	黄金堤													0	11,000	11,000	11,000	11,000
豊橋・三河湾地域	吉良町	吉良花火大会							25,000						25,000		25,000	25,000	25,000
豊橋・三河湾地域	吉良町	ホワイトウェーブ21	11,621	14,772	17,716	17,839	18,915	22,469	52,052	65,435	20,409	12,797	14,106	12,797	280,928		280,928	293,650	297,520
豊橋・三河湾地域	吉良町	きらまつり												14,060	14,060		14,060	15,500	—
	吉良町	合計	54,803	40,361	56,239	67,276	61,194	55,819	134,178	149,241	49,015	43,007	64,175	54,864	830,172	160,585	990,757	1,032,936	1,150,946
豊橋・三河湾地域	幡豆町	寺部海水浴場							8,500	15,000					23,500		23,500	21,000	23,500
豊橋・三河湾地域	幡豆町	幡豆海岸潮干狩り			6,981	18,818	38,912	9,385	2,763	535					77,394		77,394	79,055	130,898
豊橋・三河湾地域	幡豆町	愛知・どもの国	45,700	48,700	87,150	33,700	53,340	16,750	14,740	30,700	29,220	40,700	24,630	12,410	437,740		437,740	681,100	794,700
豊橋・三河湾地域	幡豆町	三ヶ根山	25,071	19,188	21,992	20,535	24,531	49,617	23,382	23,251	19,801	22,293	22,131	19,025	290,817		290,817	284,532	297,519
豊橋・三河湾地域	幡豆町	鳥羽の火祭り		7,000											7,000		7,000	7,000	7,000
豊橋三河湾地域	幡豆町	日産マリーナ	473	440	523	932	1,329	1,173	1,589	2,244	1,404	1,001	856	604	12,568		12,568	—	—
	幡豆町	合計	71,244	75,328	116,646	73,985	118,112	76,925	50,974	71,730	50,425	63,994	47,617	32,039	849,019	0	849,019	1,072,687	1,253,617
豊橋・三河湾地域	蒲郡市	三谷温泉	35,287	27,569	34,351	24,330	25,409	25,928	25,170	44,618	26,184	32,044	38,874	42,554	382,318		382,318	441,361	425,923
豊橋・三河湾地域	蒲郡市	三谷まつり										70,000			70,000		70,000	70,000	70,000
豊橋・三河湾地域	蒲郡市	蒲郡温泉	27,105	18,320	23,657	29,578	35,408	24,337	25,116	32,466	20,166	25,971	27,729	28,276	318,129		318,129	320,657	287,643
豊橋・三河湾地域	蒲郡市	竹島	30,818	23,451	27,908	23,971	34,450	24,608	23,781	37,675	27,904	26,871	25,823	20,428	327,688		327,688	338,784	351,234
豊橋・三河湾地域	蒲郡市	蒲郡まつり							199,700						199,700		199,700	196,000	206,000
豊橋・三河湾地域	蒲郡市	いかっぴょんフェス					2,000								2,000		2,000	2,000	2,000
豊橋・三河湾地域	蒲郡市	農林水産祭		45,000											45,000		45,000	45,000	50,000
豊橋・三河湾地域	蒲郡市	蒲郡市民プール						9,295	17,337						26,632		26,632	27,519	26,297
豊橋・三河湾地域	蒲郡市	竹島水族館	10,611	7,041	11,406	9,667	16,071	8,699	13,718	28,257	12,079	13,402	8,600	4,959	144,510		144,510	124,039	135,358
豊橋・三河湾地域	蒲郡市	蒲郡市博物館	5,422	4,253	3,634	3,414	4,554	2,595	2,285	1,813	2,549	7,220	4,698	1,085	43,522		43,522	47,060	47,312
豊橋・三河湾地域	蒲郡市	海賓館リソルタカノ	1,779	1,803	2,198	1,694	2,266	2,059	2,318	2,105	2,013	2,058	1,854	1,620	23,767		23,767	22,214	22,126
豊橋・三河湾地域	蒲郡市	海辺の文学記念館	1,144	1,059	1,587	1,381	2,270	1,078	1,163	1,432	1,025	2,195	1,400	917	16,651		16,651	13,732	17,610
豊橋・三河湾地域	蒲郡市	生命の海科学館	2,415	1,292	2,326	1,543	2,054	1,218	2,335	4,498	1,342	1,774	1,674	672	23,143		23,143	21,687	21,817
豊橋・三河湾地域	蒲郡市	蒲郡ファンタジー館	25,004	20,061	20,846	18,035	23,742	19,740	13,765	15,283	20,169	17,652	21,243	18,649	234,189		234,189	236,793	221,101
豊橋・三河湾地域	蒲郡市	蒲郡オレンジパーク	7,177	16,473	18,921	14,706	6,357	5,291	5,433	6,320	6,935	8,118	18,354	12,866	126,951		126,951	128,362	119,855
豊橋・三河湾地域	蒲郡市	一色屋えびせん工房	2,960	3,040	3,740	3,440	4,240	2,900	3,130	5,030	2,380	2,440	2,570	4,040	39,910		39,910	69,590	39,720
豊橋・三河湾地域	蒲郡市	蒲郡海鮮市場	8,224	8,366	8,349	6,523	9,355	15,972	11,527	2,794	4,782	9,343	17,281	8,123	110,639		110,639	107,102	110,476
豊橋・三河湾地域	蒲郡市	三河大島・西浦海水浴場							13,500	29,500					43,000		43,000	43,500	44,000

地域	市町村	観光レクリエーション資源・施設名	1月	2月	3月	4月	5月	6月	7月	8月	9月	10月	11月	12月	1～12月計	月別不明	総合計	H17	H16
豊橋・三河湾地域	蒲郡市	竹島海岸他瀬干狩			1,277	14,754	15,353	2,872	20	10					34,286		34,286	28,018	48,697
豊橋・三河湾地域	蒲郡市	形原温泉	5,417	3,925	4,913	4,655	4,473	6,606	3,698	3,534	2,981	3,487	3,833	4,595	52,117		52,117	63,208	57,960
豊橋・三河湾地域	蒲郡市	形原温泉あじさい祭り						86,922							86,922		86,922	78,320	83,204
豊橋・三河湾地域	蒲郡市	三ヶ橋山スカイライン	17,029	13,586	15,564	14,388	17,140	36,135	16,877	16,097	14,160	15,960	16,312	13,525	206,773		206,773	202,727	213,076
豊橋・三河湾地域	蒲郡市	形原・西浦・三谷魚市場	3,650	4,020	6,080	7,740	9,720	13,050	16,230	15,140	14,040	9,690	9,920	14,040	123,320		123,320	141,210	148,450
豊橋・三河湾地域	蒲郡市	味のヤマスイ山本水産	9,898	7,356	9,289	8,356	8,886	51,303	11,513	11,550	10,361	10,249	9,871	8,971	157,603		157,603	156,977	161,506
豊橋・三河湾地域	蒲郡市	西浦温泉	34,181	30,669	34,978	28,640	32,133	27,595	26,423	39,537	25,128	31,272	38,451	38,018	387,025		387,025	452,145	468,613
豊橋・三河湾地域	蒲郡市	ガン封じ寺無量寺	31,050	39,500	58,100	51,400	56,850	47,950	33,050	38,100	42,200	48,600	60,100	33,850	540,750		540,750	588,300	585,100
豊橋・三河湾地域	蒲郡市	三河湾スカイライン	14,716												14,716		14,716	165,454	141,750
豊橋・三河湾地域	蒲郡市	大塚地区保養所	4,099	3,713	4,687	3,287	4,099	2,943	4,674	6,819	3,320	2,890	2,884	3,360	46,775		46,775	57,496	58,445
豊橋・三河湾地域	蒲郡市	海陽ヨットハーバー	276	207	530	1,046	1,923	2,449	2,704	3,668	2,932	1,401	798	623	18,557		18,557	11,515	54,282
豊橋・三河湾地域	蒲郡市	三河大島岱がレース							2,000						2,000		2,000	2,000	2,000
豊橋・三河湾地域	蒲郡市	情報ネットワークセンター	2,294	2,472	2,790	2,475	2,742	2,057	3,923	5,809	2,303	2,311	2,468	1,893	33,537		33,537	33,733	38,385
豊橋・三河湾地域	蒲郡市	ユトリーナ蒲郡	4,167	4,023	4,235	4,068	4,358	3,854	4,566	5,145	4,125	4,177	2,912	4,592	50,222		50,222	50,490	52,767
豊橋・三河湾地域	蒲郡市	ラグーナ蒲郡	241,300	164,900	269,900	219,600	326,500	206,900	258,400	527,800	218,300	200,600	200,900	292,000	3,127,100		3,127,100	3,270,100	3,553,700
豊橋・三河湾地域	蒲郡市	蒲郡手筒花火まつり					5,000								5,000		5,000	12,000	—
豊橋・三河湾地域	蒲郡市	蒲郡くらぶとフェア											20,000		20,000		20,000	—	—
	蒲郡市	合計	526,023	452,099	571,266	498,691	657,353	625,061	736,314	902,337	467,378	549,725	538,549	559,656	7,084,452	0	7,084,452	7,569,093	7,881,630
豊橋・三河湾地域	音羽町	宮路山	1,299	646	689	1,602	4,190	1,203	471	606	588	2,304	20,430	2,484	36,512		36,512	37,382	35,646
豊橋・三河湾地域	音羽町	つつじまつり				17,069									17,069		17,069	24,088	22,786
豊橋・三河湾地域	音羽町	もみじまつり										1,200			1,200		1,200	1,000	1,500
	音羽町	合計	1,299	646	689	18,671	4,190	1,203	471	606	588	2,304	21,630	2,484	54,781	0	54,781	62,470	59,932
豊橋・三河湾地域	御津町	御津山園地	650	650	1,400	4,000	1,400	1,400	1,400	650	1,400	2,100	1,400	650	17,100		17,100	17,200	17,450
豊橋・三河湾地域	御津町	法住寺	3,000	3,000	3,000	4,400	3,000	3,000	3,000	3,000	3,000	3,000	3,000	3,000	37,400		37,400	37,500	37,600
豊橋・三河湾地域	御津町	三河臨海緑地日本列島	850	850	1,700	2,400	2,400	2,250	2,300	2,300	2,300	2,300	2,300	850	22,800		22,800	22,500	21,850
豊橋・三河湾地域	御津町	みとまつり										8,000			8,000		8,000	13,000	14,000
	御津町	合計	4,500	4,500	6,100	10,800	6,800	6,650	6,700	5,950	6,700	15,400	6,700	4,500	85,300	0	85,300	90,200	90,900
豊橋・三河湾地域	田原市	一色の磯													0	70,000	70,000	70,000	70,000
豊橋・三河湾地域	田原市	太平洋ロングビーチ													0	180,000	180,000	150,000	150,000
豊橋・三河湾地域	田原市	城宝寺													0	16,000	16,000	15,000	15,000
豊橋・三河湾地域	田原市	池ノ原公園													0	18,000	18,000	16,000	16,000
豊橋・三河湾地域	田原市	蔵王山													0	100,000	100,000	100,000	100,000
豊橋・三河湾地域	田原市	蔵王山展望台	15,203	11,844	18,009	20,182	20,385	11,878	14,275	16,405	15,745	17,180	13,648	10,520	185,274		185,274	119,243	103,230
豊橋・三河湾地域	田原市	嵐山神社													0	15,000	15,000	15,000	15,000
豊橋・三河湾地域	田原市	滝頭公園													0	45,000	45,000	43,000	43,000
豊橋・三河湾地域	田原市	緑が浜公園（バターゴルフ場）	834	605	995	1,090	1,712	828	721	1,575	1,078	1,205	992	590	12,225		12,225	14,229	15,451
豊橋・三河湾地域	田原市	瀧美観光丸武園（メロン・イチゴ狩り）													0	78,000	78,000	78,000	78,000
豊橋・三河湾地域	田原市	田原市観光情報サービスセンター	38,571	37,475	49,020	41,588	48,832	46,219	48,885	49,657	36,285	38,175	31,198	31,531	497,436		497,436	460,362	483,598
豊橋・三河湾地域	田原市	田原市博物館	1,085	994	1,120	1,506	5,872	1,009	800	784	1,128	1,921	1,123	522	17,864		17,864	20,422	15,410
豊橋・三河湾地域	田原市	サンパルクたはら	19,848	23,473	43,552	68,068	50,835	23,906	28,280	38,436	27,307	35,010	25,798	17,056	401,569		401,569	427,917	425,448
豊橋・三河湾地域	田原市	伊良湖旅客ターミナル	69,381	58,751	82,724	55,895	88,338	70,048	81,279	117,446	57,524	62,293	49,802	34,900	828,381		828,381	802,706	1,037,607
豊橋・三河湾地域	田原市	伊良湖海水浴場													0	18,764	18,764	19,870	31,560
豊橋・三河湾地域	田原市	休暇村伊良湖	4,140	4,788	7,010	7,340	9,560	4,570	12,410	24,700	5,640	6,314	3,916	3,970	94,358		94,358	75,687	74,616
豊橋・三河湾地域	田原市	伊良湖シーサイドゴルフ倶楽部	2,402	1,925	2,688	3,232	3,658	2,823	3,423	3,209	3,568	4,046	3,896	3,359	38,229		38,229	39,447	40,998
豊橋・三河湾地域	田原市	アツミシーサイドフローラル	1,500	4,035	6,051	1,915	1,124	3						19	14,647		14,647	12,860	13,342
豊橋・三河湾地域	田原市	日研農園	1,500	3,000	1,500	1,300	1,500	800	900	900	500	300	200	130	16,030		16,030	16,030	16,030
豊橋・三河湾地域	田原市	シーサイドファーム伊良湖	1,769	2,832	4,309	1,513	5,838	23,531	21,914	9,710	3,853	2,375	130	75	77,849		77,849	70,321	78,454
豊橋・三河湾地域	田原市	伊良湖清田苺園	2,000	2,500	5,000	2,000	400								11,900		11,900	10,800	—
豊橋・三河湾地域	田原市	マルカ農園	1,600	2,700	3,500	2,000	3,000	4,500	2,500	1,500	2,600	2,100	1,100		27,100		27,100	38,500	—
豊橋・三河湾地域	田原市	ニュー瀧美観光	9,000	10,000	10,000	5,000	8,000	20,000	18,000	10,000	6,000	4,000	7,000	6,000	113,000		113,000	121,500	—
豊橋・三河湾地域	田原市	JAふれあい環境													0	236,926	236,926	72,947	—
豊橋・三河湾地域	田原市	仁崎海水浴場													0	10,800	10,800	—	—
豊橋・三河湾地域	田原市	白谷海水浴場													0	38,000	38,000	—	—
豊橋・三河湾地域	田原市	やしの家博物館	1,764	2,112	2,364	1,560	1,644	1,524	1,422	2,556	1,314	2,790	894	588	20,532		20,532	—	—
	田原市	合計	170,597	167,034	241,342	214,189	250,698	211,639	234,809	276,878	162,542	177,709	139,697	109,260	2,356,394	826,490	3,182,884	2,841,841	2,975,156

地域	市町村	観光レクリエーション資源・施設名	1月	2月	3月	4月	5月	6月	7月	8月	9月	10月	11月	12月	1～12月計	月別不明	総合計	H17	H16
豊橋・三河湾地域	豊橋市	鬼祭(安久美神戸神社)		80,000											80,000		80,000	80,000	80,000
豊橋・三河湾地域	豊橋市	うめまつり		35,000											35,000		35,000	40,000	40,000
豊橋・三河湾地域	豊橋市	さくらまつり				55,000									55,000		55,000	62,000	62,000
豊橋・三河湾地域	豊橋市	花しょうぶまつり(菅茂しょうぶ園)						191,000							191,000		191,000	185,000	193,000
豊橋・三河湾地域	豊橋市	豊橋祇園祭(吉田神社)							100,000						100,000		100,000	100,000	100,000
豊橋・三河湾地域	豊橋市	豊橋みなとフェスティバル							21,000						21,000		21,000	35,000	25,000
豊橋・三河湾地域	豊橋市	炎の祭典									60,000				60,000		60,000	60,000	75,000
豊橋・三河湾地域	豊橋市	羽田祭(羽田八幡宮)										10,000			10,000		10,000	10,000	10,000
豊橋・三河湾地域	豊橋市	豊橋まつり										600,000			600,000		600,000	540,000	700,000
豊橋・三河湾地域	豊橋市	エコカーチャンピオンシップ						10,000							10,000		10,000	9,000	10,000
豊橋・三河湾地域	豊橋市	東観音寺													0	20,000	20,000	20,000	20,000
豊橋・三河湾地域	豊橋市	普門寺													0	20,000	20,000	20,000	20,000
豊橋・三河湾地域	豊橋市	高山蛇穴													0	20,000	20,000	20,000	20,000
豊橋・三河湾地域	豊橋市	豊橋総合動植物公園	28,358	23,651	62,131	120,694	214,201	117,306	42,577	72,763	53,435	88,546	51,863	16,999	892,524		892,524	618,898	638,292
豊橋・三河湾地域	豊橋市	豊橋公園													0	200,000	200,000	200,000	200,000
豊橋・三河湾地域	豊橋市	二川宿本陣資料館	1,632	4,012	3,394	1,751	4,246	2,347	1,552	2,132	2,431	2,336	7,513	770	34,116		34,116	26,487	25,336
豊橋・三河湾地域	豊橋市	美術博物館	17,266	21,039	31,214	28,097	18,116	16,075	15,720	25,243	23,180	6,607	5,501	14,484	222,542		222,542	163,606	169,709
豊橋・三河湾地域	豊橋市	視聴覚教育センター	4,079	3,269	5,027	3,799	5,262	6,472	8,212	9,360	5,072	10,655	4,745	2,492	68,444		68,444	69,057	71,997
豊橋・三河湾地域	豊橋市	地下資源館	2,755	2,010	3,600	3,129	4,351	5,253	6,699	7,412	3,448	6,764	3,199	1,416	50,036		50,036	45,318	52,582
豊橋・三河湾地域	豊橋市	伊古部海岸													0	80,000	80,000	80,000	80,000
豊橋・三河湾地域	豊橋市	葦毛湿原													0	38,000	38,000	43,000	45,000
豊橋・三河湾地域	豊橋市	石巻山													0	40,000	40,000	40,000	40,000
豊橋・三河湾地域	豊橋市	豊橋自然歩道													0	100,000	100,000	100,000	100,000
豊橋・三河湾地域	豊橋市	多米峠無料休憩所													0	60,000	60,000	60,000	60,000
	豊橋市	合計	54,090	168,981	105,366	212,470	246,176	348,453	195,760	116,910	147,566	724,908	72,821	36,161	2,429,662	578,000	3,007,662	2,627,366	2,837,916
豊橋・三河湾地域	豊川市	豊川稲荷	2,014,000	202,000	139,000	101,000	105,000	116,000	96,000	78,000	113,000	122,000	143,000	88,000	3,317,000		3,317,000	3,382,000	3,767,080
豊橋・三河湾地域	豊川市	三明寺公園													0	125,000	125,000	120,000	133,500
豊橋・三河湾地域	豊川市	諏訪の桜トンネル				40,000									40,000		40,000	37,000	37,000
豊橋・三河湾地域	豊川市	観音山(財賀寺)													0	25,000	25,000	25,000	25,500
豊橋・三河湾地域	豊川市	うなごうじ祭				14,500									14,500		14,500	14,000	14,000
豊橋・三河湾地域	豊川市	赤塚山公園(ぎょぎょランド)	17,074	17,882	31,560	22,660	34,852	23,779	30,616	42,613	26,207	30,772	20,198	12,053	310,266		310,266	318,247	349,474
豊橋・三河湾地域	豊川市	豊川市民まつり					125,000			85,000					210,000		210,000	200,000	210,000
豊橋・三河湾地域	豊川市	ウォーキングセンター(本宮山)	1,750	1,765	2,378	2,160	2,650	2,425	2,245	1,813	1,900	2,110	2,570	1,565	25,331		25,331	27,328	32,507
豊橋・三河湾地域	豊川市	砥鹿神社													0	402,000	402,000	400,000	400,000
豊橋・三河湾地域	豊川市	本宮パークカントリークラブ													0	35,000	35,000	35,000	35,000
豊橋・三河湾地域	豊川市	本宮の湯	37,750	23,997	24,974	24,527	27,162	20,000	24,794	27,357	24,911	23,418	23,219	19,695	301,804		301,804	326,635	296,671
豊橋・三河湾地域	豊川市	東三河ふるさと公園				18,585	30,088	23,246	9,625	11,420	12,598	19,416	14,471	9,800	149,249		149,249	-	-
	豊川市	合計	2,070,574	245,644	197,912	223,432	324,752	185,450	163,280	246,203	178,616	197,716	203,458	131,113	4,368,150	587,000	4,955,150	4,885,210	5,300,732
豊橋・三河湾地域	小坂井町	五社稲荷	25,000												25,000	60,000	85,000	85,000	86,000
豊橋・三河湾地域	小坂井町	小坂井町制80周年記念ごがわいフェスティバル										30,000			30,000		30,000	30,000	8,000
豊橋・三河湾地域	小坂井町	菟足神社 風まつり				30,000									30,000	12,000	42,000	40,000	41,000
豊橋・三河湾地域	小坂井町	柏木浜バターゴルフ場	1,510	1,600	2,000	2,050	2,670	2,010	2,413	1,910	2,050	2,599	2,410	1,713	24,935		24,935	25,843	25,615
	小坂井町	合計	26,510	1,600	2,000	32,050	2,670	2,010	2,413	1,910	2,050	32,599	2,410	1,713	109,935	72,000	181,935	180,843	533,039
豊橋・三河湾地域計			3,671,958	1,795,336	2,089,467	2,290,279	2,638,083	2,282,154	2,654,149	3,248,004	1,739,083	2,527,194	1,802,211	1,640,652	28,378,570	3,693,986	32,072,556	32,037,139	33,677,268
総計			16,037,733	8,511,543	9,420,278	12,469,319	12,381,180	9,220,648	12,105,226	16,145,029	9,370,571	13,413,149	10,782,535	7,046,702	136,903,915	6,734,620	143,638,535	166,205,835	118,123,749

5 宿泊者統計集計データ  
 (1) 市町村別宿泊施設数

地域	市町村	ホテル	旅館	民宿・ペンション等の 民営宿泊施設	公共の宿泊施設	計	H17	H16
名古屋地域 計	名古屋市	125	60	0	0	185	186	192
		125	60	0	0	185	186	192
尾張北部地域 計	西春町	2	0	0	0	2	2	1
	豊明市	2	0	0	1	3	3	3
	日進市	0	0	1	0	1	1	1
	瀬戸市	3	6	0	1	10	11	11
	春日井市	1	0	0	1	2	2	2
	尾張旭市	0	0	1	0	1	1	1
	犬山市	3	5	2	4	14	15	16
	小牧市	5	5	0	1	11	4	5
	江南市	0	0	0	1	1	1	1
		16	16	4	9	45	40	41
一宮・尾張西部地域 計	一宮市	8	4	0	2	14	14	11
	稲沢市	0	0	5	1	6	6	6
	津島市	0	0	1	1	2	2	3
	蟹江町	0	2	1	1	4	3	4
		8	6	7	5	26	25	25
知多・衣浦東部地域 計	東海市	1	0	6	1	8	8	2
	東浦町	0	0	0	1	1	1	1
	阿久比町	0	0	1	0	1	-	-
	常滑市	4	4	0	0	8	14	8
	半田市	0	1	7	1	9	10	9
	刈谷市	3	2	0	1	6	5	8
	安城市	2	1	0	0	3	5	5
	知立市	1	4	0	0	5	6	6
	高浜市	0	0	2	0	2	1	1
	碧南市	0	0	4	0	4	4	4
		11	12	20	4	47	54	46
岡崎・西三河内陸地域 計	岡崎市	9	4	2	3	18	16	24
	豊田市	4	5	40	9	58	60	61
	三好町	0	2	0	0	2	2	2
		13	11	42	12	78	78	87
新城・設楽地域 計	新城市	0	16	14	5	35	38	44
	設楽町	0	7	3	1	11	11	11
	豊根村	0	0	4	7	11	7	5
		0	23	21	13	57	56	60
豊橋・三河湾地域 計	美浜町	0	5	19	2	26	26	27
	南知多町	1	74	121	1	197	201	38
	西尾市	1	1	0	0	2	2	10
	幸田町	0	1	0	0	1	1	1
	一色町	0	3	8	0	11	12	12
	吉良町	0	2	11	0	13	15	15
	幡豆町	1	0	3	1	5	6	6
	蒲郡市	1	15	22	0	38	40	41
	音羽町	0	0	1	0	1	1	1
	御津町	0	2	1	0	3	3	3
	田原市	3	7	19	1	30	30	34
	豊橋市	4	3	10	1	18	17	18
豊川市	1	1	2	0	4	4	4	
		12	114	217	6	349	358	210
総 計		185	242	311	49	787	797	661

(2) 市町村別・月別宿泊者数

地域	市町村	1月	2月	3月	4月	5月	6月	7月	8月	9月	10月	11月	12月	月別不明	合計	H17	H16
<b>名古屋地域 計</b>	名古屋市	0	0	0	0	0	0	0	0	0	0	0	0	6,288,947	6,288,947	7,135,833	5,738,330
		0	0	0	0	0	0	0	0	0	0	0	0	6,288,947	6,288,947	7,135,833	5,738,330
<b>尾張北部地域 計</b>	北名古屋市	653	464	2,173	2,025	1,081	1,321	1,270	1,444	1,161	1,547	1,485	971	0	15,595	21,107	4,679
	豊明市	1,688	1,921	2,246	2,024	2,085	1,822	1,659	2,028	1,812	1,876	1,709	1,801	1,801	22,671	23,260	17,830
	日進市	105	168	560	440	511	165	280	508	375	373	91	116	0	3,692	5,281	5,195
	瀬戸市	3,266	3,064	5,193	4,583	3,597	3,330	4,179	5,407	3,529	4,022	3,993	2,611	0	46,774	81,863	54,170
	春日井市	2,094	2,220	3,069	2,853	2,464	2,588	2,713	2,970	2,674	2,912	2,912	2,644	0	32,113	38,962	37,133
	尾張旭市	767	686	1,420	968	1,260	1,366	1,420	1,384	976	826	620	567	0	12,260	11,720	7,384
	犬山市	12,998	12,979	17,540	14,929	15,236	12,821	14,109	17,620	12,719	15,522	16,032	14,844	0	177,349	252,685	188,563
	小牧市	13,168	14,705	18,983	16,022	16,392	14,239	16,104	18,398	15,720	16,300	17,242	16,633	0	193,906	63,109	83,070
	江南市	1,211	1,074	1,361	1,482	1,161	1,023	1,334	1,592	1,263	1,172	1,397	1,819	0	15,889	16,499	15,587
		35,950	37,281	52,545	45,326	43,787	38,675	43,068	51,351	40,229	44,550	45,481	42,006	0	520,249	514,486	413,611
<b>一宮・尾張西部地域 計</b>	一宮市	6,392	6,792	8,790	8,167	7,323	7,304	6,740	8,657	6,762	6,999	6,876	6,193	0	86,995	128,944	90,255
	稲沢市	2,504	2,675	3,053	2,321	2,387	1,852	2,799	3,146	2,581	2,508	3,228	2,573	0	31,627	36,501	32,650
	津島市	822	935	941	1,023	960	845	884	1,564	939	1,001	1,068	876	0	11,858	11,568	12,799
	蟹江町	2,536	1,801	1,995	2,312	2,371	1,930	2,458	1,748	2,102	2,816	3,216	3,216	0	27,823	31,320	23,724
	12,254	12,203	14,779	13,823	13,041	11,931	12,881	15,905	12,030	12,610	13,988	12,858	0	158,303	208,333	176,741	
<b>知多・衣浦東部地域 計</b>	東海市	3,226	3,227	3,798	3,948	3,893	3,280	3,214	3,823	3,949	3,422	3,381	3,507	0	42,668	26,350	27,685
	東浦町	1,187	1,382	1,768	2,081	1,484	1,300	1,835	2,851	1,904	1,353	1,626	1,251	0	20,022	26,173	17,040
	阿久比町	93	84	93	75	62	30	31	38	45	62	60	68	0	741	-	-
	常滑市	12,005	11,243	12,261	16,769	15,155	14,259	15,437	20,040	18,461	20,650	18,859	18,881	0	194,020	143,807	48,310
	半田市	4,095	3,969	4,347	4,477	4,033	3,709	3,969	4,061	3,618	4,125	4,106	4,334	0	48,843	43,246	190,439
	刈谷市	3,606	3,553	4,414	4,356	3,909	3,271	3,655	4,026	3,448	3,554	3,409	3,422	0	44,623	46,207	83,742
	安城市	3,882	4,144	5,045	4,981	4,429	4,121	3,851	4,197	4,494	4,173	3,911	3,911	0	51,472	55,683	99,804
	知立市	3,091	3,734	4,296	4,141	3,233	3,200	2,892	3,214	3,047	3,601	3,366	3,488	0	41,303	57,400	43,433
	高浜市	0	0	0	0	0	0	0	0	0	0	0	0	150	150	300	300
	碧南市	1,087	787	1,251	1,536	1,381	847	1,089	2,282	560	773	1,104	1,995	0	14,692	11,666	11,840
	32,272	32,123	37,273	42,364	37,579	34,017	35,973	44,579	39,229	42,034	40,084	40,857	150	458,534	410,832	547,413	
<b>岡崎・西三河内陸地域 計</b>	岡崎市	15,421	16,191	18,141	16,855	17,295	16,270	16,578	18,702	16,523	17,440	16,849	15,770	0	202,035	171,660	93,503
	豊田市	20,148	21,762	30,386	33,153	36,682	36,582	39,775	45,763	32,898	34,865	33,624	31,905	6	397,549	595,224	515,149
	三好町	203	333	462	605	411	271	548	563	247	505	691	449	0	5,288	5,245	5,328
		35,772	38,286	48,989	50,613	54,388	53,123	56,901	65,028	49,668	52,810	51,164	48,124	6	604,872	772,129	613,980
<b>新城・設楽地域 計</b>	新城市	5,580	5,753	7,111	7,202	9,050	6,967	10,794	16,033	7,022	7,673	9,681	7,241	1,116	101,223	104,259	150,218
	設楽町	994	1,230	1,441	1,490	2,320	1,449	3,430	6,185	2,385	1,814	1,593	1,070	0	25,401	27,254	26,130
	豊根村	2,478	1,962	978	1,312	2,348	1,626	4,459	8,307	1,969	2,000	1,326	0	0	30,828	31,472	31,393
		9,052	8,945	9,530	10,004	13,718	10,042	18,683	30,525	11,376	11,487	13,337	9,637	1,116	157,452	162,985	207,741
<b>豊橋・三河湾地域 計</b>	美浜町	4,823	4,580	9,366	13,889	13,567	9,972	10,179	16,246	7,472	5,928	4,802	6,415	5,000	112,239	131,762	122,462
	南知多町	46,676	44,863	46,369	34,722	42,273	34,321	43,662	61,823	31,759	39,457	51,607	58,439	164,237	700,208	760,074	165,625
	西尾市	1,177	1,169	1,218	1,355	1,305	1,117	989	1,095	1,006	1,200	1,194	1,204	0	14,029	15,139	25,941
	幸田町	2,632	2,293	2,922	2,423	2,350	2,551	2,555	2,654	2,401	2,349	2,621	2,999	0	30,750	36,269	19,987
	一色町	417	657	739	969	1,089	1,149	1,553	1,988	523	767	693	944	0	11,488	12,736	12,962
	吉良町	13,169	11,668	12,832	11,366	13,512	10,012	13,643	20,624	10,050	11,143	16,223	19,242	8,774	172,258	187,328	173,525
	幡豆町	6,720	6,094	7,121	5,964	6,089	6,412	7,118	8,672	4,845	6,215	7,513	7,822	0	80,585	102,964	95,947
	蒲郡市	66,404	57,086	71,361	55,360	58,842	52,735	56,427	92,175	52,840	64,520	79,946	81,368	0	789,064	1,010,796	929,796
	音羽町	36	41	35	52	79	47	36	42	45	48	52	39	0	552	558	639
	御津町	761	462	588	475	645	446	705	793	679	659	740	900	0	7,853	8,221	5,330
	田原市	22,428	22,428	30,268	26,986	26,833	20,826	28,532	44,580	23,014	25,966	24,962	23,713	0	320,536	309,824	312,669
	豊橋市	30,919	31,908	37,979	45,392	41,087	34,829	39,781	49,453	40,116	40,964	40,089	43,146	0	475,663	532,244	481,881
	豊川市	0	0	0	0	0	0	0	0	0	0	0	0	59,495	59,495	50,005	13,380
	196,162	183,249	220,798	198,953	207,671	174,417	205,180	300,145	174,750	199,216	230,442	246,231	237,506	2,774,720	3,157,920	2,360,144	
<b>総計</b>		321,462	312,087	383,914	361,083	370,184	322,205	372,686	507,533	327,282	362,707	394,496	399,713	6,527,725	10,963,077	12,362,518	10,057,960

\* 名古屋市は平成18年4月から平成19年3月のデータ。

## (3) 県別修学旅行等宿泊者数

	小学校		中学校		高等学校		その他		不明		計		H17		H16	
	校数	宿泊者数	校数	人員	校数	人員	校数	人員	校数	人員	校数	人員	校数	人員	校数	人員
北海道	3	56	0	0	2	79	2	36	0	0	7	171	1	127	1	52
青森県	0	0	0	0	0	0	0	0	0	0	0	0	1	210	1	56
岩手県	0	0	0	0	0	0	0	0	0	0	0	0	1	177	0	0
宮城県	0	0	1	17	0	0	0	0	0	0	1	17	5	717	0	0
秋田県	0	0	0	0	0	0	0	0	0	0	0	0	0	0	0	0
山形県	0	0	0	0	0	0	0	0	0	0	0	0	0	0	0	0
福島県	0	0	1	47	0	0	0	0	0	0	1	47	2	5	0	0
茨城県	0	0	1	20	0	0	0	0	0	0	1	20	4	453	0	0
栃木県	0	0	0	0	0	0	0	0	0	0	0	0	1	24	0	0
群馬県	0	0	0	0	0	0	0	0	0	0	0	0	3	591	0	0
埼玉県	0	0	1	18	1	106	0	0	0	0	2	124	0	0	0	0
千葉県	0	0	0	0	1	888	3	291	0	0	4	1,179	4	823	2	307
東京都	3	203	4	779	4	168	6	1,401	0	0	17	2,551	13	3,846	14	2,723
神奈川県	4	101	2	78	3	112	4	85	0	0	13	376	7	420	0	0
新潟県	0	0	1	16	2	104	0	0	0	0	3	120	3	274	0	0
長野県	91	4,027	11	437	4	94	5	197	0	0	111	4,755	69	4,027	12	488
山梨県	0	0	0	0	0	0	0	0	0	0	0	0	1	65	0	0
静岡県	8	208	4	110	7	114	1	8	0	0	20	440	8	728	20	1,087
岐阜県	12	303	164	3,097	9	214	6	306	0	0	191	3,920	97	2,191	31	866
愛知県	9	410	16	1,491	9	2,259	15	1,445	1	56	50	5,661	74	5,779	62	5,092
三重県	1	8	2	68	4	87	2	54	0	0	9	217	1	6	5	94
富山県	0	0	1	5	2	76	0	0	0	0	3	81	0	0	1	34
石川県	0	0	2	27	5	154	1	42	0	0	8	223	2	111	2	81
福井県	4	229	2	60	2	103	1	15	0	0	9	407	4	181	3	79
滋賀県	0	0	0	0	1	35	0	0	0	0	1	35	0	0	1	30
京都府	24	1,578	2	165	0	0	0	0	0	0	26	1,743	27	1,201	21	1,176
大阪府	9	732	2	29	4	123	3	647	0	0	18	1,531	9	1,254	10	1,067
奈良県	2	162	0	0	0	0	1	10	0	0	3	172	2	128	5	263
兵庫県	1	34	0	0	0	0	3	690	0	0	4	724	2	152	1	110
和歌山県	0	0	0	0	1	21	0	0	0	0	1	21	0	0	1	30
鳥取県	0	0	0	0	0	0	0	0	0	0	0	0	0	0	0	0
島根県	0	0	0	0	0	0	0	0	0	0	0	0	0	0	0	0
岡山県	0	0	0	0	1	16	1	8	0	0	2	24	0	0	1	9
広島県	0	0	0	0	0	0	0	0	0	0	0	0	0	0	0	0
山口県	0	0	0	0	0	0	1	47	0	0	1	47	0	0	0	0
徳島県	0	0	1	23	1	24	0	0	0	0	2	47	1	163	0	0
香川県	0	0	1	69	0	0	0	0	0	0	1	69	2	222	0	0
愛媛県	0	0	0	0	0	0	0	0	0	0	0	0	1	91	0	0
高知県	0	0	0	0	0	0	0	0	0	0	0	0	0	0	0	0
福岡県	0	0	1	22	1	91	0	0	0	0	2	113	0	0	1	96
佐賀県	0	0	0	0	0	0	0	0	0	0	0	0	0	0	0	0
長崎県	0	0	0	0	1	10	0	0	0	0	1	10	2	100	0	0
熊本県	0	0	0	0	1	210	0	0	0	0	1	210	1	41	0	0
大分県	0	0	0	0	0	0	0	0	0	0	0	0	7	373	1	130
宮崎県	0	0	0	0	1	122	0	0	0	0	1	122	2	189	0	0
鹿児島県	0	0	0	0	0	0	0	0	0	0	0	0	0	0	0	0
沖縄県	0	0	1	34	0	0	0	0	0	0	1	34	1	36	0	0
国外	0	0	2	216	0	0	0	0	4	147	6	363	3	250	0	0
県別不明	0	0	0	0	0	0	0	0	0	0	0	0	65	2,256	19	911
合計	171	8,051	223	6,828	67	5,210	55	5,282	5	203	521	25,574	426	27,211	215	14,781

(4) 市町村別・国別外国人宿泊者数

地域別	市町村	アジア										北アメリカ		中・南アメリカ		ヨーロッパ								オセアニア		アフリカ	国籍不明	合 計	H 17	H 16					
		中国	台湾	香港	韓国	フィリピン	タイ	インドネシア	マレーシア	インド	その他	アメリカ	カナダ	メキシコ	その他	イギリス	フランス	ドイツ	イタリア	オランダ	スイス	ロシア	その他	オーストラリア	その他										
名古屋地域 計	名古屋市	0	0	0	0	0	0	0	0	0	0	0	0	0	0	0	0	0	0	0	0	0	0	0	0	0	0	0	0	0	0	0	675,238	671,905	528,769
尾張・北部地域 計	豊明市	11	0	0	32	12	0	0	0	0	25	32	7	0	13	1	0	0	0	0	0	0	0	0	0	0	0	2	0	135	106	47			
	春日井市	611	165	0	222	0	8	0	0	0	89	444	91	0	13	30	43	147	34	1	0	4	50	5	2	0	0	1,959	2,144	1,938					
	尾張旭市	4	0	0	6	0	0	0	0	0	0	0	3	0	13	0	0	0	0	0	0	0	0	0	0	0	0	26	355	60					
	犬山市	402	202	13	375	19	98	30	3	30	64	1,002	72	12	50	135	128	169	27	13	15	0	258	137	2	5	71	3,332	4,864	3,436					
	小牧市	251	396	29	661	40	108	19	128	100	105	711	55	22	65	98	10	209	8	2	0	9	139	97	8	78	5,101	8,449	4,355	3,499					
	江南市	0	0	0	4	0	0	0	0	0	0	0	0	0	0	0	0	0	0	0	0	0	0	0	0	0	0	4	61	58					
一宮・尾張西部地域 計	一宮市	165	20	0	55	0	49	0	20	0	0	8	0	0	0	1	0	0	0	0	0	3	0	0	0	0	45	366	342	106					
	稲沢市	225	1	0	46	0	2	0	0	0	0	74	0	0	0	0	0	2	0	0	0	3	0	0	0	0	0	353	352	171					
	蟹江町	31	26	0	30	0	0	0	0	0	12	17	0	0	0	0	0	0	0	0	0	0	0	0	0	0	0	116	119	128					
知多・衣浦東部地域 計	東海市	891	13	1	53	99	75	3	12	100	11	30	3	0	1	10	3	21	6	0	0	3	64	0	0	0	21	1,420							
	東浦町	0	0	0	0	0	0	0	0	0	0	0	0	0	0	0	0	0	0	0	0	0	0	0	0	0	73	73	652	363					
	常滑市	2,293	127	38	1,083	135	10	0	2	4	8	282	30	6	43	82	58	147	27	1	1	5	28	72	1	2	2,419	6,904	9,292	61					
	半田市	330	0	0	99	8	114	0	7	1	7	709	15	0	0	10	0	15	1	0	0	0	109	4	0	0	80	1,509	3,576	867					
	刈谷市	209	9	2	49	0	35	3	11	34	138	104	16	4	19	10	25	105	5	7	0	0	29	2	0	41	2	859	1,010	1,427					
	安城市	909	223	6	402	58	1,240	40	56	52	53	310	9	66	82	51	22	106	4	6	2	0	14	15	18	0	44	3,788	2,338	8,480					
	知立市	755	712	0	922	0	233	0	0	0	607	1,837	118	0	11	1,478	387	389	0	0	0	0	476	0	57	28	341	8,351	10,204	1,896					
岡崎・西三河内陸地域 計	岡崎市	820	88	48	544	17	73	0	2	26	8	2,058	13	0	53	93	61	105	6	0	0	48	211	61	6	22	12	4,375	3,586	3,376					
	豊田市	1,780	454	19	384	170	980	251	161	623	276	9,753	2,134	260	628	536	738	425	68	70	22	50	2,943	431	125	1,372	5,704	30,357	36,185	34,583					
新城・設楽地域 計	新城市	0	0	0	0	0	0	0	0	0	0	1	0	0	0	0	0	0	0	0	0	31	0	0	0	0	0	32	349	35					
	設楽町	0	0	0	0	0	0	0	0	0	0	0	0	0	0	0	0	0	0	0	0	0	0	0	0	0	16	16							
	豊根村	0	0	0	0	0	0	0	0	0	144	0	0	0	0	3	0	0	0	0	0	0	0	0	0	0	0	147	7						
豊橋・三河湾地域 計	美浜町	1,175	0	0	0	0	0	0	0	0	0	0	0	0	0	0	0	0	0	0	0	0	0	0	0	0	0	1,175	419	1,131					
	南知多町	46	16	12	140	4	5	0	0	0	0	15	0	0	4	1	1	3	0	0	0	0	1	0	0	0	71	319	1,830	50					
	西尾市	23	2	0	28	0	89	0	3	0	0	19	0	0	0	0	0	0	0	0	0	0	0	0	0	0	5	169	759						
	幸田市	0	0	0	0	0	0	0	0	0	0	0	0	0	0	0	0	0	0	0	0	0	0	0	0	0	0	0	0	11					
	吉良町	14	30	3	2	0	0	0	0	0	30	0	0	0	0	0	0	0	0	0	0	0	0	0	0	0	0	79	1,735	100					
	幡豆町	13	0	0	321	0	23	0	0	0	0	0	0	0	0	0	0	0	0	0	0	0	0	0	0	0	0	357	98	49					
	蒲都市	4,485	939	5	184	0	0	0	0	2	2	17	0	0	0	2	2	1	0	0	0	0	0	2	33	0	55	5,729	4,557	1,928					
	菅羽町	0	0	0	0	0	0	0	0	0	0	4	0	0	0	0	0	2	0	0	0	0	0	0	0	0	0	6	10	9					
	田原市	44	933	7,748	11,571	0	0	0	0	0	0	29	0	0	13	0	0	0	0	0	0	0	6	14	0	0	0	20,358	19,946	17,533					
	豊橋市	16,674	4,504	4,544	15,017	258	1,556	3,777	4,650	289	915	2,767	713	153	499	286	93	1,995	66	184	33	54	547	154	22	3,063	1,023	63,836	73,694	71,081					
総合計		22,474	6,424	12,312	27,263	262	1,673	3,777	4,653	291	947	2,851	713	153	516	289	96	2,001	66	184	33	54	554	170	55	3,068	1,149	92,028	103,059	91,881					
																												839,837	854,861	681,182					

\*名古屋市は、「名古屋市観光・宿泊客実態調査（平成18年度）」において、延べ宿泊者数に関する回答が得られた施設の実績値をもとにして、外国人延べ宿泊者数推計値を出している。国別の集計は行っていない。平成18年4月から平成19年3月のデータ。



愛知県リサイクルマーク



再生紙(古紙配合率70%以上)を使用しています

---

愛知県観光レクリエーション利用者統計

平成19年11月

愛知県産業労働部観光コンベンション課

名古屋市中区三の丸3-1-2 〒460-8501

TEL(052)954-6354(ダイヤルイン)

Home Page <http://www.pref.aichi.jp/kanko/toukei.html>

---