

令和3年度

愛知県の水道

< 水道年報 >

令和3年4月1日 ~ 令和4年3月31日

保健医療局
生活衛生部生活衛生課

凡 例

1 集録の範囲

本資料は、厚生労働省所管の「令和3年度水道統計調査」を基礎として、一部を
その他資料で補完したものである。

2 調査の対象

令和4年3月31日までに認可を取得した水道用水供給事業、上水道及び簡易水
道並びに確認を受けた専用水道並びに届出を行った簡易専用水道。

3 水道の区分

- (1) 水道用水供給事業 : 水道事業者に対して用水（浄水）を供給する事業。
- (2) 上水道 : 計画給水人口が5,001人以上の水道。
- (3) 簡易水道 : 計画給水人口が101人以上5,000人以下の水道。
- (4) 専用水道 : 居住者101人以上又は人の生活の用に供する一日当
りの最大給水量が20m³を超える自家用の水道。
- (5) 飲料水供給施設 : 100人以下を給水人口として人の飲用に供する水を
供給する施設。
- (6) 簡易専用水道 : 水道事業者から供給される水のみを水源とする水道で、
受水槽の有効容量が10m³を超えるもの。
但し「専用水道」は除く。

4 対象の期間

年間実績値は、令和3年度（令和3年4月1日から令和4年3月31日）の
実績値である。

5 調査の方法

県から各保健所、各市町村、各水道（用水供給）事業者には調査依頼し、各々からの
報告に基づき県で集計した。

なお、県総人口及び各市町村の人口については、県統計課の推計人口（令和4年
4月1日現在）を使用した。

目 次

1 愛知県の水道

図-1	ブロック区分図	1
図-2	水道普及率の推移	1
第1表	水系別水道の状況	2
第2表	水道種別の年間給水量	4
第3表	地域別年間給水量（簡易水道・専用水道）	6
第4表	水源別一日最大給水量の分析	7
図-3	水道種別の給水人口の推移	15
第5表	水道普及状況の推移	16
第6表	保健所・市町村別水道普及表	18

2 上水道

図-4	水源別取水構成の推移	25
図-5	水源別年間取水量及び年間給水量	26
第7表	年間取水量の対前年度比及び年間給水量の対前年度比	27
第8表	水源別取水量の内訳	28
第9表	年間給水量の推移	36
第10表	水道統計調査の概要Ⅰ（基本計画・給水状況編）	38
第11表	水道統計調査の概要Ⅱ（財務編）	46
第12表	一般家庭用水道料金一覧表（φ13mm）	54
第13表	一般家庭用の水道使用状況（実績）	56
第14表	用途別年間有収水量及び給水契約数表	58
図-6	一般家庭用水道料金比較（φ13mm）	62
図-7	給水原価（費用分析）の推移	63
第15表	管種別管路延長表	64
図-8	管路延長及び管種構成比の推移	72
第16表	水道施設の耐震化率	73

3 簡易水道

第17表	簡易水道一覧表	76
------	---------	----

4 専用水道

第18表	専用水道一覧表	80
------	---------	----

1 愛知県の水道

図-1 ブロック区分図



図-2 水道普及率の推移



第 1 表 水系別水道の状況

区 分		総 数	木 曾 川 水 系			
			総 数	名 古 屋	尾 張	
総 人 口 (人)		7,489,040	5,407,846	2,454,855	2,952,991	
計 画 給 水 人 口 (人)		7,732,387	5,518,334	2,349,269	3,169,065	
現 在 給 水 人 口 (人)		7,484,000	5,405,027	2,454,851	2,950,176	
普 及 率 (%)		99.9	99.9	100.0	99.9	
一 人 一 日 最 大 給 水 量 (ℓ)		340	337	325	347	
一 日 最 大 給 水 量	総 数 【A】 (m ³ /日)	2,546,869	1,820,456	797,519	1,022,937	
	県 水 受 水 【B】 (m ³ /日)	1,295,750	805,796	—	805,796	
	自 己 水	総 数 (m ³ /日)	1,251,119	1,014,660	797,519	217,141
		表 流 水 (m ³ /日)	915,114	813,715	797,012	16,703
		伏 流 水 (m ³ /日)	72,217	25,761	—	25,761
地 下 水 (m ³ /日)		263,789	175,184	507	174,677	
施 設 数	総 数	309	241	118	123	
	用 水 供 給	1	1			
	上 水 道	43	31	1	30	
	簡 易 水 道	4	1	1	0	
	専 用 水 道	261	209	116	93	
県水依存率 (B/A×100) (%)		50.9	44.3	—	78.8	

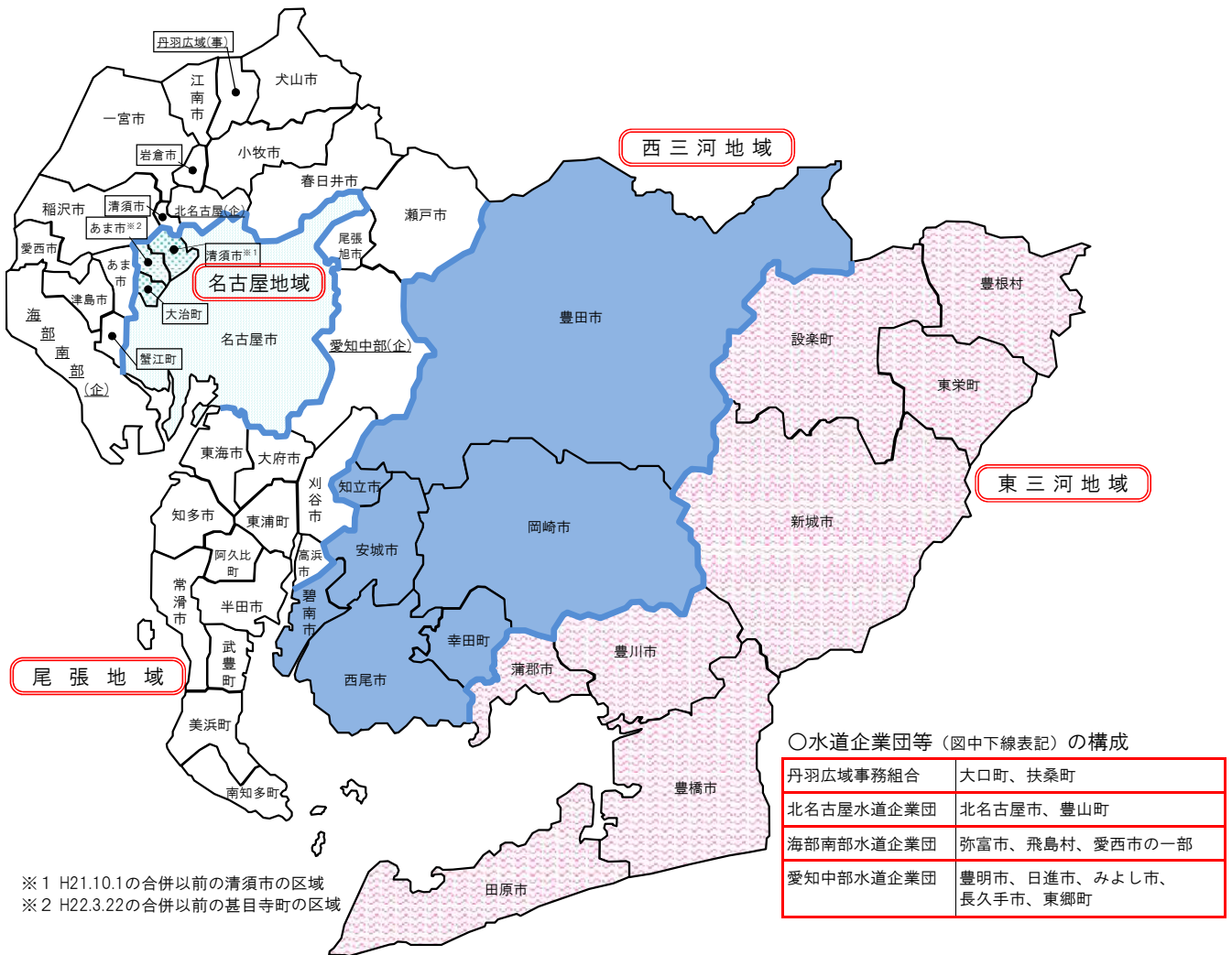
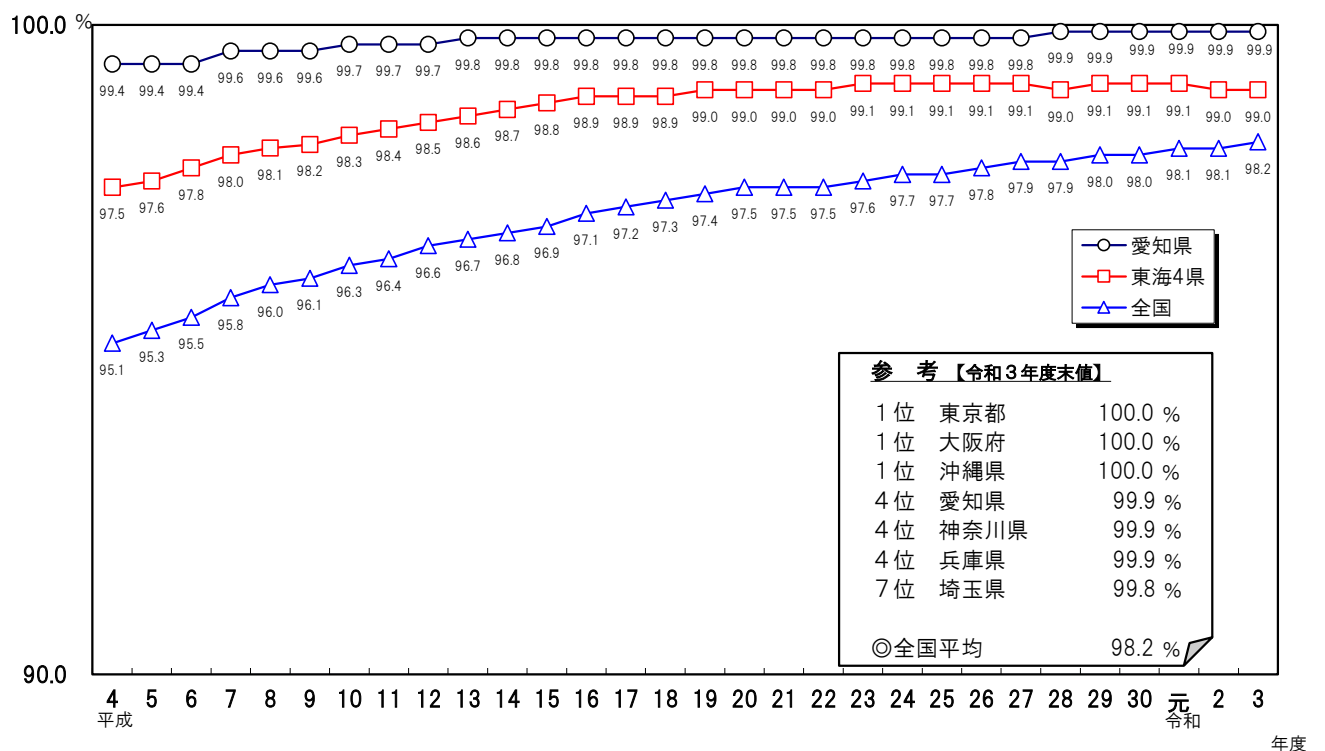
注 1 : 地域区分は図-1のとおり。

注 2 : 専用水道の一日最大給水量は、当該専用水道現在給水人口に上水道の実績一人一日最大給水量を乗じたものとした。

矢作川水系 (西三河)	豊川水系 (東三河)	過 去 の 推 移				
		平成28年度	平成29年度	平成30年度	令和元年度	令和2年度
1,341,928	739,266	7,505,526	7,521,078	7,535,607	7,542,632	7,521,192
1,442,559	771,494	7,723,204	7,716,064	7,717,417	7,715,264	7,706,067
1,340,690	738,283	7,494,664	7,510,745	7,525,599	7,531,746	7,515,328
99.9	99.9	99.9	99.9	99.9	99.9	99.9
337	371	354	351	359	344	347
452,337	274,076	2,650,074	2,637,376	2,702,815	2,594,166	2,604,304
303,995	185,959	1,323,067	1,325,806	1,337,070	1,298,361	1,305,972
148,342	88,117	1,327,007	1,311,570	1,365,745	1,295,805	1,298,332
87,509	13,889	965,093	948,967	987,280	931,187	938,428
12,378	34,078	80,106	76,642	75,905	73,256	79,916
48,455	40,150	281,808	285,961	302,560	291,362	279,988
39	28	319	306	307	311	307
		1	1	1	1	1
7	5	43	43	43	43	43
0	3	29	12	12	11	4
32	20	246	250	251	256	259
67.2	67.8	49.9	50.3	49.5	50.0	50.1

第2表 水道種別の年間給水量

地域名	区分	総人口 (人)	現在給水人口 (人)	普及率 (%)	年間
					有効水量
名古屋	上水道	2,454,855	2,452,110	99.9	267,730
	簡易水道		1,152	0.0	118
	専用水道		1,589	0.1	468
	計		2,454,851	100.0	268,316
尾張	上水道	2,952,991	2,943,843	99.7	326,533
	簡易水道		0	0.0	—
	専用水道		6,333	0.2	1,866
	計		2,950,176	99.9	328,399
西三河	上水道	1,341,928	1,337,398	99.7	146,490
	簡易水道		0	0.0	—
	専用水道		3,292	0.2	970
	計		1,340,690	99.9	147,460
東三河	上水道	739,266	730,192	98.8	81,404
	簡易水道		7,801	1.1	966
	専用水道		290	0.0	85
	計		738,283	99.9	82,455
合計	上水道	7,489,040	7,463,543	99.7	822,157
	簡易水道		8,953	0.1	1,084
	専用水道		11,504	0.2	3,389
	計		7,484,000	99.9	826,630

注1：簡易水道及び専用水道の有効水量は、有収水量と同値とした。

注2：負荷率は、一人一日当り給水量で算出している。

注3：年間給水量は、千m3単位で集計した。

給 水 量 (千m ³ /年)		有 効 率 (%)	負 荷 率 (%)	一 人 一 日 給 水 量 (ℓ/人・日)	
無 効 水 量	計			平 均	最 大
6,272	274,002	97.7	94.2	306	325
24	142	83.1	—	338	—
31	499	93.8	252.9	860	340
6,327	274,643	97.7	94.5	307	325
15,592	342,125	95.4	91.6	318	347
—	—	—	—	—	—
123	1,989	93.8	252.9	860	340
15,715	344,114	95.4	92.2	320	347
5,558	152,048	96.3	92.3	311	337
—	—	—	—	—	—
64	1,034	93.8	253.2	861	340
5,622	153,082	96.3	92.9	313	337
4,984	86,388	94.2	88.5	324	366
1,076	2,042	47.3	83.4	717	860
6	91	93.4	252.2	860	341
6,066	88,521	93.1	88.4	328	371
32,406	854,563	96.2	92.4	314	340
1,100	2,184	49.6	77.7	668	860
224	3,613	93.8	252.9	860	340
33,730	860,360	96.1	92.6	315	340

第3表 地域別年間給水量

簡易水道

地域名	現在給水人口 (人)	年間給水量 (m3)	年間有収水量 (m3)	一日最大給水量 (m3)
名古屋	1,152	141,568	118,137	750
尾張	—	—	—	—
西三河	—	—	—	—
東三河	7,801	2,041,604	966,029	6,707
合計	8,953	2,183,172	1,084,166	7,457

専用水道

地域名	現在給水人口 (人)	年間給水量 (m3)	年間有収水量 (m3)	一日最大給水量 (m3)
名古屋	1,589	498,946	468,255	540
尾張	6,333	1,988,562	1,866,241	2,152
西三河	3,292	1,033,688	970,104	1,119
東三河	290	91,060	85,459	99
合計	11,504	3,612,256	3,390,059	3,910

注：各種水量は、有収率及び原単位が上水道の実績値と同じと仮定し算定した。

第4表 水源別一日最大給水量の分析

総括

地域名	上				水道				水道				水道			
	施設数	給水人口 (人)	原単位 (%)	一日 (m3)	最大 (m3)	給水量			施設数	給水人口 (人)	原単位 (%)	一日 (m3)	最大 (m3)	給水量		
						表流水 (m3)	伏流水 (m3)	地下水 (m3)						表流水 (m3)	伏流水 (m3)	地下水 (m3)
名古屋	1	2,452,110	325	796,979	—	796,979	—	—	1	1,152	—	—	—	—	—	—
尾張	30	2,943,843	347	1,020,785	805,796	16,688	25,761	172,540	0	—	—	—	—	—	—	—
西三河	7	1,337,398	337	451,218	303,995	87,509	12,355	47,359	0	—	—	—	—	—	—	—
東三河	5	730,192	366	267,270	185,959	7,182	34,078	40,051	3	7,801	860	6,707	—	6,707	—	—
計	43	7,463,543	340	2,536,252	1,295,750	908,358	72,194	259,950	4	8,953	860	6,707	—	6,707	—	—

注 簡易水道の原単位は、上水道からの受水事業分は除外して算出した。

地域名	専用				水道				合計				計				給水人口 (人)				
	施設数	給水人口 (人)	原単位 (%)	一日 (m3)	最大 (m3)	給水量			施設数	給水人口 (人)	原単位 (%)	一日 (m3)	最大 (m3)	給水量			上水道	簡易水道	専用水道	計	
						表流水 (m3)	伏流水 (m3)	地下水 (m3)						表流水 (m3)	伏流水 (m3)	地下水 (m3)					
名古屋	116	1,589	340	540	—	33	—	507	118	2,454,851	325	797,519	—	797,012	—	—	507	2,334,800	2,500	11,969	2,349,269
尾張	93	6,333	340	2,152	—	15	—	2,137	123	2,950,176	347	1,022,937	805,796	16,703	25,761	174,677	3,133,400	—	35,665	3,169,065	
西三河	32	3,292	340	1,119	—	—	23	1,096	39	1,340,690	337	452,337	303,995	87,509	12,378	48,455	1,403,230	—	39,329	1,442,559	
東三河	20	290	341	99	—	—	—	99	28	738,283	371	274,076	185,959	13,889	34,078	40,150	758,293	9,542	3,659	771,494	
計	261	11,504	340	3,910	—	48	23	3,839	308	7,484,000	340	2,546,869	1,295,750	915,114	72,217	263,789	7,629,723	12,042	90,622	7,732,387	

名古屋地域

市町村等	上				水				道				易				水				道				
	施設数	給水人口 (人)	原単位 (%)	一日 (m3)	県水 (m3)	表流水 (m3)	伏流水 (m3)	地下水 (m3)	施設数	給水人口 (人)	原単位 (%)	一日 (m3)	県水 (m3)	表流水 (m3)	伏流水 (m3)	地下水 (m3)	施設数	給水人口 (人)	原単位 (%)	一日 (m3)	県水 (m3)	表流水 (m3)	伏流水 (m3)	地下水 (m3)	
																									最大
名古屋市	1	2,452,110	325	796,979	-	796,979	-	-	-	-	-	-	-	-	-	-	-	-	-	-	-	-	-	-	-
清須市 ^{※1}																									
大治町																									
あま市 ^{※2}																									
計	1	2,452,110	325	796,979	-	796,979	-	-	1	1,152	-	-	-	-	-	-	-	1	1,152	-	-	-	-	-	-

市町村等	専				用				水				道				合				計				画				給				水				人				口			
	施設数	給水人口 (人)	原単位 (%)	一日 (m3)	県水 (m3)	表流水 (m3)	伏流水 (m3)	地下水 (m3)	施設数	給水人口 (人)	原単位 (%)	一日 (m3)	県水 (m3)	表流水 (m3)	伏流水 (m3)	地下水 (m3)	施設数	給水人口 (人)	原単位 (%)	一日 (m3)	県水 (m3)	表流水 (m3)	伏流水 (m3)	地下水 (m3)	上水道	簡易水道	専用水道	計																
																													最大	最大	最大	最大												
名古屋市	111	1,589	340	540	-	33	-	507	112	2,453,699	325	797,519	-	797,012	-	507	2,334,800	2,334,800	325	797,519	-	797,012	-	507	2,334,800	2,500	9,669	2,344,469																
清須市 ^{※1}	5	-	-	-	-	-	-	-	5	-	-	-	-	-	-	-	-	-	-	-	-	-	-	-	-	2,300	2,300	-																
大治町																																												
あま市 ^{※2}									1	(1,152)	-	-	-	-	-	-	-	-	-	-	-	-	-	-	2,500			2,500																
計	116	1,589	340	540	-	33	-	507	118	2,454,851	325	797,519	-	797,012	-	507	2,334,800	2,334,800	325	797,519	-	797,012	-	507	2,334,800	2,500	11,969	2,349,269																

※1 H21.10.1合併以前の区域

※2 H22.3.22合併以前の菫目寺町の区域

尾張地域(1)

市町村等	上					水道					水道						
	施設数	給水人口 (人)	原単位 (ℓ)	一日 (m3)	県水 (m3)	表流水 (m3)	伏流水 (m3)	地下水 (m3)	施設数	給水人口 (人)	原単位 (ℓ)	一日 (m3)	県水 (m3)	表流水 (m3)	伏流水 (m3)	地下水 (m3)	
																	給水人口 (人)
一宮市	1	376,307	324	121,979	46,690	-	22,349	52,940									
春日井市	1	306,505	329	100,885	84,831	-	-	16,054									
小牧市	1	146,958	408	59,999	35,880	-	-	24,119									
津島市	1	59,874	383	22,936	18,685	-	-	4,251									
愛西市	1	25,094	347	8,711	6,591	-	-	2,120									
犬山市	1	72,154	440	31,757	20,120	5,274	-	6,363									
江南市	1	92,249	336	30,966	13,848	-	-	17,118									
岩倉市	1	47,428	335	15,884	10,928	-	-	4,956									
稲沢市	1	133,184	337	44,912	22,863	-	-	22,049									
清須市※1	1	8,382	408	3,422	2,567	-	-	855									
あま市	1	42,921	351	15,054	15,054	-	-	-									
蟹江町	1	35,556	384	13,640	13,640	-	-	-									
海部市	1	83,049	385	32,000	32,000	-	-	-									
南愛西市																	
※2 飛鳥村																	
丹羽大町	1	58,404	354	20,682	13,924	-	-	6,758									
※2 扶桑町																	
北名古屋	1	98,898	338	33,393	28,720	-	-	4,673									
※2 豊山町																	
小計	15	1,586,963	350	556,220	366,341	5,274	22,349	162,256	0	-	-	-	-	-	-	-	-

※1 H21.10.1合併以前の春日町の区域

※2 『海部南部』は海部南部水道企業団、『丹羽』は丹羽広域事務組合、『北名』は北名古屋水道企業団のことである。

尾張地域(2)

市町村等	上					水道					水道						
	施設数	給水人口 (人)	原単位 (%)	一日最大給水量				施設数	給水人口 (人)	原単位 (%)	一日最大給水量						
				県水 (m3)	表流水 (m3)	伏流水 (m3)	地下水 (m3)				県水 (m3)	表流水 (m3)	伏流水 (m3)	地下水 (m3)			
瀬戸市	1	126,810	338	42,842	31,428	11,414	-	-	-	-	-	-	-	-	-	-	-
尾張旭市	1	83,190	314	26,140	26,140	-	-	-	-	-	-	-	-	-	-	-	-
半田市	1	115,762	375	43,370	43,370	-	-	-	-	-	-	-	-	-	-	-	-
常滑市	1	57,997	397	23,049	23,049	-	-	-	-	-	-	-	-	-	-	-	-
東海市	1	112,863	335	37,848	37,848	-	-	-	-	-	-	-	-	-	-	-	-
大府市	1	92,844	320	29,737	29,737	-	-	-	-	-	-	-	-	-	-	-	-
知多市	1	83,128	323	26,866	26,866	-	-	-	-	-	-	-	-	-	-	-	-
刈谷市	1	152,542	362	55,189	43,114	-	3,412	8,663	-	-	-	-	-	-	-	-	-
高浜市	1	46,203	341	15,741	15,741	-	-	-	-	-	-	-	-	-	-	-	-
阿久比町	1	28,224	305	8,605	8,605	-	-	-	-	-	-	-	-	-	-	-	-
東浦町	1	49,616	335	16,632	16,632	-	-	-	-	-	-	-	-	-	-	-	-
武豊町	1	43,133	366	15,806	15,806	-	-	-	-	-	-	-	-	-	-	-	-
南知多町	1	16,079	641	10,312	10,312	-	-	-	-	-	-	-	-	-	-	-	-
美浜町	1	22,015	407	8,955	8,955	-	-	-	-	-	-	-	-	-	-	-	-
愛知県市	1	326,474	317	103,473	101,852	-	-	1,621	-	-	-	-	-	-	-	-	-
知日進市																	
中みよし市																	
部長久手市																	
※東郷町																	
小計	15	1,356,880	342	464,565	439,455	11,414	3,412	10,284	0	-	-	-	-	-	-	-	-
計	30	2,943,843	347	1,020,785	805,796	16,688	25,761	172,540	0	-	-	-	-	-	-	-	-

※『愛知中部』は愛知中部水道企業団のことである。

尾張地域(3)

市町村等	専用水道										合 計										計 画 給 水 人 口 (人)		
	施設数	給水人口 (人)	原単位 (%)	一日最大給水量 (m3)	県水 (m3)	表流水 (m3)	伏流水 (m3)	地下水 (m3)	施設数	給水人口 (人)	原単位 (%)	一日最大給水量 (m3)	県水 (m3)	表流水 (m3)	伏流水 (m3)	地下水 (m3)	上水道	簡易水道	専用水道	計			
																					給水人口 (人)	原単位 (%)	一日最大給水量 (m3)
一宮市	13	752	340	256	-	-	256	14	377,059	324	122,235	46,690	-	22,349	53,196	383,800	829	384,629					
春日井市	11	60	340	20	-	-	20	12	306,565	329	100,905	84,831	-	-	16,074	313,100	1,088	314,188					
小牧市	1	-	-	-	-	-	-	2	146,958	408	59,999	35,880	-	-	24,119	160,000	-	160,000					
津島市	1	-	-	-	-	-	-	2	59,874	383	22,936	18,685	-	-	4,251	68,500	-	68,500					
愛西市								1	25,094	347	8,711	6,591	-	-	2,120	31,000	-	31,000					
犬山市	3	160	340	54	-	15	39	4	72,314	440	31,811	20,120	5,289	-	6,402	79,300	518	79,818					
江南市	2	4,809	340	1,635	-	-	1,635	3	97,058	336	32,601	13,848	-	-	18,753	95,000	17,600	112,600					
岩倉市								1	47,428	335	15,884	10,928	-	-	4,956	51,000	-	51,000					
稲沢市	8	-	-	-	-	-	-	9	133,184	337	44,912	22,863	-	-	22,049	140,000	-	140,000					
清須市 ^{※1}	1	-	-	-	-	-	-	2	8,382	408	3,422	2,567	-	-	855	8,500	-	8,500					
あま市	1	-	-	-	-	-	-	2	42,921	351	15,054	15,054	-	-	-	47,600	-	47,600					
蟹江町								1	35,556	384	13,640	13,640	-	-	-	41,500	-	41,500					
海部市	1	-	-	-	-	-	-	2	83,049	385	32,000	32,000	-	-	-	91,600	-	91,600					
南愛西市								-	-	-	-	-	-	-	-	-	-	-					
飛島村								-	-	-	-	-	-	-	-	-	-	-					
丹羽市	1	-	-	-	-	-	-	2	58,404	354	20,682	13,924	-	-	6,758	58,500	-	58,500					
扶桑町	1	-	-	-	-	-	-	1	-	-	-	-	-	-	-	-	-	-					
北名古屋	2	-	-	-	-	-	-	3	98,898	338	33,393	28,720	-	-	4,673	100,800	-	100,800					
豊山町	1	-	-	-	-	-	-	1	-	-	-	-	-	-	-	-	-	-					
小計	47	5,781	340	1,965	-	15	1,950	62	1,592,744	350	558,185	366,341	5,289	22,349	164,206	1,670,200	20,035	1,690,235					

※1 H21.10.1合併以前の春日町の区域

※2 『海部南部』は海部南部水道企業団、『丹羽』は丹羽広域事務組合、『北名』は北名古屋水道企業団のことである。

尾張地域(4)

市町村等	専用						合						計画							
	給水人口			一日最大			給水人口			一日最大			給水量		給水量		人口			
	施設数	(人)	(%)	(m3)	県水(m3)	表流水(m3)	伏流水(m3)	地下水(m3)	施設数	(人)	(%)	(m3)	県水(m3)	表流水(m3)	伏流水(m3)	地下水(m3)	上水道	簡易水道	専用水道	(人)
瀬戸市	2	-	-	-	-	-	-	-	3	126,810	338	42,842	31,428	11,414	-	-	142,700	-	-	142,700
尾張旭市	4	-	-	-	-	-	-	5	83,190	314	26,140	26,140	-	-	-	-	86,500	-	-	86,500
半田市	2	280	340	95	-	-	95	3	116,042	375	43,465	43,370	-	-	95	123,700	500	500	124,200	
常滑市	2	-	-	-	-	-	-	3	57,997	397	23,049	23,049	-	-	-	60,600	-	-	60,600	
東海市	8	-	-	-	-	-	-	9	112,863	335	37,848	37,848	-	-	-	123,800	12,640	12,640	136,440	
大府市	3	-	-	-	-	-	-	4	92,844	320	29,737	29,737	-	-	-	99,000	300	300	99,300	
知多市	1	-	-	-	-	-	-	2	83,128	323	26,866	26,866	-	-	-	98,300	-	-	98,300	
刈谷市	3	-	-	-	-	-	-	4	152,542	362	55,189	43,114	-	3,412	8,663	152,500	-	-	152,500	
高浜市								1	46,203	341	15,741	15,741	-	-	-	52,000	-	-	52,000	
阿久比町	1	-	-	-	-	-	-	2	28,224	305	8,605	8,605	-	-	-	30,600	-	-	30,600	
東浦町	1	-	-	-	-	-	-	2	49,616	335	16,632	16,632	-	-	-	55,000	-	-	55,000	
武豊町	1	-	-	-	-	-	-	2	43,133	366	15,806	15,806	-	-	-	45,000	-	-	45,000	
南知多町								1	16,079	641	10,312	10,312	-	-	-	24,100	-	-	24,100	
美浜町	1	-	-	-	-	-	-	2	22,015	407	8,955	8,955	-	-	-	26,800	1,340	1,340	28,140	
愛知県	2	-	-	-	-	-	-	3	326,474	317	103,473	101,852	-	-	1,621	342,600	-	-	342,600	
日進市	3	-	-	-	-	-	-	3	-	-	-	-	-	-	-	-	-	400	400	
みよし市	6	272	340	92	-	-	92	6	272	338	92	-	-	-	92	-	-	450	450	
長久手市	3	-	-	-	-	-	-	3	-	-	-	-	-	-	-	-	-	-	-	
東郷町	3	-	-	-	-	-	-	3	-	-	-	-	-	-	-	-	-	-	-	
小計	46	552	340	187	-	-	187	61	1,357,432	342	464,752	439,455	11,414	3,412	10,471	1,463,200	-	15,630	1,478,830	
計	93	6,333	340	2,152	-	15	-	123	2,950,176	347	1,022,937	805,796	16,703	25,761	174,677	3,133,400	-	35,665	3,169,065	

注 『愛知中部』は愛知中部水道企業団のことである。

西三河地域

市町村等	上水道				水道				簡易水道				水道				
	施設数	給水人口 (人)	原単位 (ℓ)	一日 (m3)	県水 (m3)	表流水 (m3)	伏流水 (m3)	地下水 (m3)	施設数	給水人口 (人)	原単位 (ℓ)	一日 (m3)	県水 (m3)	表流水 (m3)	伏流水 (m3)	地下水 (m3)	
																	最大
岡崎市	1	382,905	319	122,208	29,231	78,475	12,176	2,326									
豊田市	1	417,355	351	146,429	116,864	9,034	179	20,352									
碧南市	1	72,145	357	25,766	25,766	-	-	-									
安城市	1	186,787	328	61,335	45,508	-	-	15,827									
知立市	1	71,801	305	21,880	17,810	-	-	4,070									
西尾市	1	164,143	359	58,863	54,079	-	-	4,784									
幸田町	1	42,262	349	14,737	14,737	-	-	-									
計	7	1,337,398	337	451,218	303,995	87,509	12,355	47,359	0	-	-	-	-	-	-	-	-

市町村等	専用				水道				合計				計画				給水人口				
	施設数	給水人口 (人)	原単位 (ℓ)	一日 (m3)	県水 (m3)	表流水 (m3)	伏流水 (m3)	地下水 (m3)	施設数	給水人口 (人)	原単位 (ℓ)	一日 (m3)	県水 (m3)	表流水 (m3)	伏流水 (m3)	地下水 (m3)	上水道	簡易水道	専用水道	計	
																					最大
岡崎市	3	69	340	23	-	-	23	-	4	382,974	319	122,231	29,231	78,475	12,199	2,326	382,730			1,025	383,755
豊田市	20	77	340	26	-	-	-	26	21	417,432	351	146,455	116,864	9,034	179	20,378	430,000			34,873	464,873
碧南市	1	-	-	-	-	-	-	-	2	72,145	357	25,766	25,766	-	-	-	104,400			400	104,800
安城市	4	-	-	-	-	-	-	-	5	186,787	328	61,335	45,508	-	-	15,827	191,000			-	191,000
知立市									1	71,801	305	21,880	17,810	-	-	4,070	74,200				74,200
西尾市	4	3,146	340	1,070	-	-	-	1,070	5	167,289	358	59,933	54,079	-	-	5,854	174,400			3,031	177,431
幸田町									1	42,262	349	14,737	14,737	-	-	-	46,500				46,500
計	32	3,292	340	1,119	-	-	23	1,096	39	1,340,690	337	452,337	303,995	87,509	12,378	48,455	1,403,230	-	-	39,329	1,442,559

東三河地域

市町村等	上水道					簡易水道								
	施設数	給水人口 (人)	原単位 (%)	一日最大給水量			施設数	給水人口 (人)	原単位 (%)	一日最大給水量				
				県水 (m3)	表流水 (m3)	伏流水 (m3)				地下水 (m3)	県水 (m3)	表流水 (m3)	伏流水 (m3)	地下水 (m3)
豊橋市	1	367,095	359	87,551	887	20,614	22,750							
豊川市	1	183,780	341	39,156	-	9,204	14,251							
蒲郡市	1	78,703	379	29,827	-	-	-							
新城市	1	42,641	456	7,207	6,295	4,260	1,688							
田原市	1	57,973	407	23,580	22,218	-	1,362							
設楽町								1	4,121	880	3,626	-	-	-
東栄町								1	2,740	899	2,462	-	-	-
豊根村								1	940	659	619	-	-	-
計	5	730,192	366	185,959	7,182	34,078	40,051	3	7,801	860	6,707	-	-	-

市町村等	専用水道					合水道					計画給水人口							
	施設数	給水人口 (人)	原単位 (%)	一日最大給水量			施設数	給水人口 (人)	原単位 (%)	一日最大給水量			上水道	簡易水道	専用水道	計		
				県水 (m3)	表流水 (m3)	伏流水 (m3)				地下水 (m3)	県水 (m3)	表流水 (m3)					伏流水 (m3)	地下水 (m3)
豊橋市	15	105	340	36	-	-	36	16	367,200	359	131,838	87,551	887	20,614	22,786	380,000	3,474	383,474
豊川市	3	185	340	63	-	-	63	4	183,965	341	62,674	39,156	-	9,204	14,314	186,100	185	186,285
蒲郡市								1	78,703	379	29,827	29,827	-	-	-	80,000	-	80,000
新城市	1	-	-	-	-	-	-	2	42,641	456	19,450	7,207	6,295	4,260	1,688	46,093	-	46,093
田原市	1	-	-	-	-	-	-	2	57,973	407	23,580	22,218	-	1,362	66,100	-	66,100	
設楽町								1	4,121	880	3,626	-	3,626	-	4,871	-	4,871	
東栄町								1	2,740	899	2,462	-	2,462	-	3,342	-	3,342	
豊根村								1	940	659	619	-	619	-	1,329	-	1,329	
計	20	290	341	99	-	-	99	28	738,283	371	274,076	185,959	13,889	34,078	758,293	9,542	3,659	771,494

図一3 水道種別の給水人口の推移

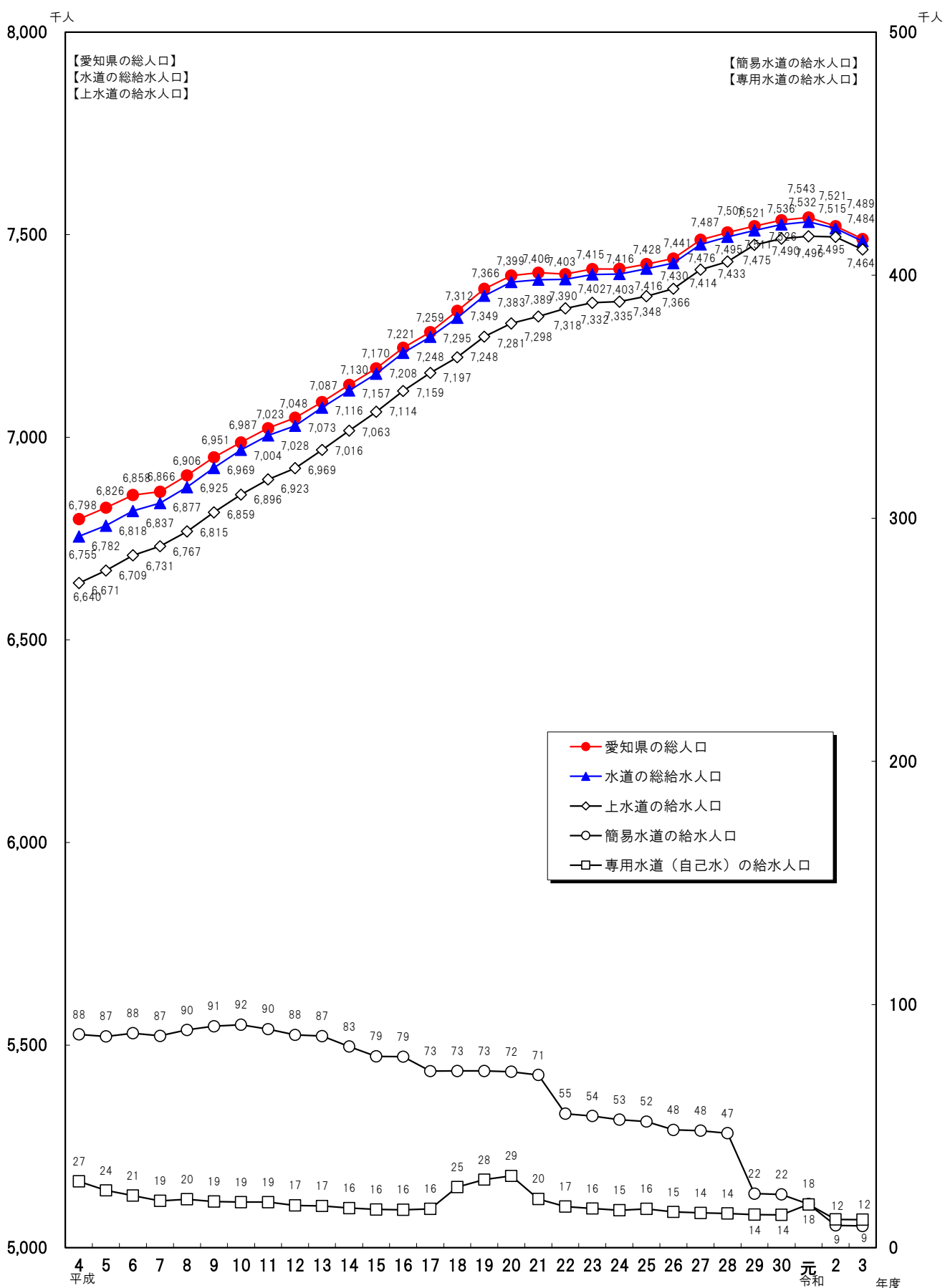

第5表 水道普及状況の推移

年度	普及率 (%)	総人口 (人)	上水道		簡易水道		専用水道		合計	
			施設数	給水人口 (人)	施設数	給水人口 (人)	施設数	給水人口 (人)	施設数	給水人口 (人)
^S 47	95.2	5,640,704	56	4,855,113	337	351,534	281	161,284	674	5,367,931
48	95.2	5,797,437	58	5,069,549	291	314,113	262	133,219	611	5,516,881
49	95.5	5,882,958	59	5,230,561	233	265,667	240	123,455	532	5,619,683
50	96.4	5,940,057	56	5,419,505	172	200,796	221	103,791	449	5,724,092
51	97.0	6,004,353	56	5,550,454	154	188,145	210	88,019	420	5,826,618
52	97.3	6,068,443	56	5,651,250	149	184,908	192	68,614	397	5,904,772
53	97.6	6,127,200	56	5,742,043	136	177,856	185	57,960	377	5,977,859
54	98.0	6,177,717	56	5,880,943	105	111,770	183	58,312	344	6,051,025
55	98.1	6,226,650	56	5,951,002	97	106,717	168	48,548	321	6,106,267
56	98.3	6,270,234	56	6,023,065	90	94,487	159	45,028	305	6,162,580
57	98.4	6,313,213	56	6,076,435	85	92,895	159	41,226	300	6,210,556
58	98.6	6,358,134	56	6,133,262	89	94,617	154	40,992	299	6,268,871
59	98.8	6,406,944	56	6,192,980	93	98,826	153	40,267	302	6,332,073
60	98.8	6,465,038	56	6,253,566	91	98,665	155	34,044	302	6,386,275
61	98.9	6,518,401	56	6,317,543	89	94,717	153	33,038	298	6,445,298
62	98.9	6,564,538	56	6,371,797	84	93,967	151	29,528	291	6,495,292
63	99.1	6,606,395	56	6,422,580	82	96,662	147	29,849	285	6,549,091
^H 元	99.1	6,648,623	56	6,466,162	78	97,712	146	27,195	280	6,591,069
2	99.2	6,699,381	57	6,532,846	74	83,702	145	29,246	276	6,645,794
3	99.3	6,758,411	57	6,597,481	74	86,309	140	28,305	271	6,712,095
4	99.4	6,798,112	57	6,640,307	76	87,737	143	27,270	276	6,755,314
5	99.4	6,826,131	57	6,671,296	73	86,908	139	23,558	269	6,781,762
6	99.4	6,857,602	57	6,708,604	74	88,227	134	21,441	265	6,818,272
7	99.6	6,865,679	57	6,730,968	73	87,123	129	19,271	259	6,837,362
8	99.6	6,906,180	57	6,767,457	71	89,578	124	19,962	252	6,876,997
9	99.6	6,950,831	57	6,814,543	73	91,064	127	19,016	257	6,924,623
10	99.7	6,987,300	57	6,858,505	73	91,719	122	18,742	252	6,968,966
11	99.7	7,022,524	57	6,895,843	71	89,891	122	18,714	250	7,004,448
12	99.7	7,048,246	56	6,923,421	68	87,545	127	17,386	251	7,028,352
13	99.8	7,087,150	55	6,968,906	69	87,040	126	17,187	250	7,073,133
14	99.8	7,129,543	55	7,016,428	63	82,788	186	16,322	304	7,115,538
15	99.8	7,170,298	54	7,062,713	61	78,728	193	15,705	308	7,157,146
16	99.8	7,220,661	54	7,113,990	59	78,545	191	15,600	304	7,208,135
17	99.8	7,259,495	48	7,159,002	56	72,625	197	15,980	301	7,247,607
18	99.8	7,312,065	47	7,197,439	53	72,700	201	24,917	301	7,295,056
19	99.8	7,366,146	45	7,248,430	52	72,645	203	28,130	300	7,349,205
20	99.8	7,398,968	45	7,281,217	50	72,397	204	29,497	299	7,383,111
21	99.8	7,406,210	44	7,297,542	50	71,415	209	20,483	303	7,389,440
22	99.8	7,402,882	44	7,317,929	38	55,147	218	16,942	300	7,390,018
23	99.8	7,414,863	44	7,331,686	38	54,180	217	16,106	299	7,401,972
24	99.8	7,415,747	43	7,334,772	36	52,680	220	15,397	299	7,402,849
25	99.8	7,427,518	43	7,348,067	33	51,902	228	15,964	304	7,415,933
26	99.8	7,441,315	43	7,366,495	30	48,466	232	14,691	305	7,429,652
27	99.8	7,487,437	43	7,413,546	30	48,102	240	14,305	313	7,475,953
28	99.9	7,505,526	43	7,433,414	29	47,143	246	14,107	318	7,494,664
29	99.9	7,521,078	43	7,474,930	12	22,254	250	13,561	305	7,510,745
30	99.9	7,535,607	43	7,490,134	12	21,947	251	13,518	306	7,525,599
^R 元	99.9	7,542,632	43	7,496,015	11	17,933	256	17,798	310	7,531,746
2	99.9	7,521,192	43	7,494,551	4	9,173	259	11,604	306	7,515,328
3	99.9	7,489,040	43	7,463,543	4	8,953	261	11,504	308	7,484,000

第 6 表 保健所・市町村別水道普及表

保健所の名称等	行政区域内 総人口 (人) (a)	総 数			上 水 道			
		施設数	現在給水人口 (人) (b)=(c)+(d)+(e)	普及率 (%) (b)/(a)	施設数	計画給水人口 (人)	現在給水人口 (人) (c)	普及率 (%) (c)/(a)
総 数	7,489,040	308	7,484,000	99.9	43	7,645,093	7,463,543	99.7
名 古 屋 市	2,317,985	112	2,317,981	100.0	*a 1	(125,800) 2,209,000	(135,718) 2,316,392	99.9
県 計 (名古屋市除く)	5,171,055	196	5,166,019	99.9	42	5,436,093	5,147,151	99.5
豊 橋 市	367,200	16	367,200	100	1	380,000	367,095	100.0
岡 崎 市	383,243	4	382,974	99.9	1	396,900	382,905	99.9
一 宮 市	377,059	14	377,059	100	1	385,000	376,307	99.8
豊 田 市	417,530	21	417,432	100.0	1	430,000	417,355	100.0
瀬戸保健所	475,310	20	474,811	99.9	3	501,738	474,811	99.9
瀬戸市	127,131	3	126,810	99.7	1	142,700	126,810	99.7
尾張旭市	83,203	5	83,190	100.0	1	86,500	83,190	100.0
豊明市	68,704	2	68,648	99.9	<*f>	<70,726> 70,726	<68,648> 68,648	99.9
日進市	92,166	3	92,154	100.0	<*f>	<97,305> 97,305	<92,154> 92,154	100.0
長久手市	60,490	3	60,448	99.9	<*f>	<59,362> 59,362	<60,448> 60,448	99.9
東郷町	43,616	4	43,561	99.9	*f 1	(297,455) 45,145	(282,913) 43,561	99.9
春日井保健所	453,604	14	453,523	100.0	2	473,100	453,463	100.0
春日井市	306,565	12	306,565	100	1	313,100	306,505	100.0
小牧市	147,039	2	146,958	99.9	1	160,000	146,958	99.9
江南保健所	275,541	11	275,204	99.9	4	283,800	270,235	98.1
犬山市	72,314	4	72,314	100	1	79,300	72,154	99.8
江南市	97,253	3	97,058	99.8	1	95,000	92,249	94.9
岩倉市	47,523	1	47,428	99.8	1	51,000	47,428	99.8
大口町	24,241	2	24,203	99.8	*d 1	(35,100) 23,400	(34,201) 24,203	99.8
扶桑町	34,210	1	34,201	100.0	<*d>	<35,100> 35,100	<34,201> 34,201	100.0

注 1 施設数欄の*印は、複数の市町村に給水している水道事業者である。

(*a：名古屋市、*b：海部南部水道企業団、*c：北名古屋水道企業団、*d：丹羽広域事務組合、*e：南知多町、*f：

- 2 上水道欄の () の数値は、他の市町村へ区域外給水している人口であり、< > の値は他の市町村等事業者から例：名古屋市は、北名古屋市、清須市、あま市、大治町の4市町計135,718人へ給水しており、北名古屋市は行政区域
- 3 北名古屋市、清須市、あま市、大治町への名古屋市における計画給水人口は、市町単位で推計されていないため明記を
- 4 専用水道欄の () の値は、上水道から受水している施設を除いた自己水源のみで供給している施設の数値であり、
- 5 普及率欄の【100.0%】は、小数2位の四捨五入によるものであるため一部未普及があるが、【100%】は未普及が無い

簡 易 水 道				専 用 水 道			飲 料 水 供 給 施 設			簡 易 専 用 水 道 施 設 数
施設数	計画給水人口 (人)	現在給水人口 (人) (d)	普及率 (%) (d)/(a)	施設数	現在給水人口 (人) (e)	普及率 (%) (e)/(a)	施設数	現在給水人口 (人) (f)	普及率 (%) (f)/(a)	
				(57)	(11,504)					
4	12,042	8,953	0.1	261	51,585	0.2	11	144	0.0	12,913
				(20)	(1,589)					
				111	16,007	0.1				5,193
4	12,042	8,953	0.2	(37)	(9,915)					
				150	35,578	0.2	11	144	0.0	7,720
				(3)	(105)					
				15	3,657	0.0				587
				(1)	(69)					
				3	69	0.0				679
				(5)	(752)					
				13	1,458	0.2				342
				(7)	(77)					
				20	1,608	0.0				622
				(1)	(-)					
-	-	-	-	17	7,737	-	-	-	-	737
				(-)	(-)					
				2	251	-				207
				(-)	(-)					
				4	41	-				138
				(-)	(-)					
				2	293	-				110
				(1)	(-)					
				3	-	-				171
				(-)	(-)					
				3	225	-				82
				(-)	(-)					
				3	6,927	-				29
				(1)	(60)					
-	-	-	-	12	3,864	0.0	-	-	-	799
				(1)	(60)					
				11	3,864	0.0				477
				(-)	(-)					
				1	-	-				322
				(3)	(4,969)					
-	-	-	-	7	4,969	1.8	-	-	-	368
				(2)	(160)					
				3	160	0.2				99
				(1)	(4,809)					
				2	4,809	4.9				98
										72
				(-)	(-)					
				1	-	-				60
				(-)	(-)					
				1	-	-				39

愛知中部水道企業団)

の区域外給水によって供給されている人口を再掲したものである。

内人口86,095人のうち2,785人は名古屋市の上水道から供給を受けていることを示している。

せず、清須、津島の両保健所集計値からも除いたうえで県計で加算している。

普及率の算出には同値を用いている。

ものである。

保健所の名称等	行政区域内 総人口 (人) (a)	総 数			上 水 道			
		施設数	現在給水人口 (人) (b)=(c)+(d)+(e)	普及率 (%) (b)/(a)	施設数	計画給水人口 (人)	現在給水人口 (人) (c)	普及率 (%) (c)/(a)
清須保健所	301,984	20	301,950	100.0	3	249,300	301,950	100.0
稲 沢 市	133,184	9	133,184	100	1	140,000	133,184	100
清 須 市	67,096	7	67,083	100.0	<*a> 1	< - > 8,500	<58,701> 67,083	100.0
北名古屋市	86,095	3	86,086	100.0	<*a> *c 1	< - > (16,330) 84,470	<2,785> (15,597) 86,086	100.0
豊 山 町	15,609	1	15,597	99.9	<*c>	<16,330> 16,330	<15,597> 15,597	99.9
津島保健所	321,878	9	321,878	100	5	280,200	320,726	99.6
津 島 市	59,874	2	59,874	100	1	68,500	59,874	100
愛 西 市	59,890	1	59,890	100	<*b> 1	<42,566> 73,566	<34,796> 59,890	100
弥 富 市	42,507	2	42,507	100	*b 1	(48,677) 42,923	(40,542) 42,507	100
あ ま 市	85,745	3	85,745	100	<*a> 1	< - > 47,600	<41,672> 84,593	98.7
大 治 町	32,560	—	32,560	100	<*a>	< - > —	<32,560> 32,560	100
蟹 江 町	36,873	1	36,873	100	<*b> 1	<1,468> 42,968	<1,317> 36,873	100
飛 島 村	4,429	—	4,429	100	<*b>	<4,643> 4,643	<4,429> 4,429	100
半田保健所	275,574	12	274,900	99.8	6	304,848	274,620	99.7
半 田 市	116,461	3	116,042	99.6	1	123,700	115,762	99.4
阿 久 比 町	28,312	2	28,224	99.7	1	30,600	28,224	99.7
東 浦 町	49,718	2	49,616	99.8	1	55,000	49,616	99.8
武 豊 町	43,154	2	43,133	100.0	1	45,000	43,133	100.0
南 知 多 町	15,870	1	15,870	100	*e 1	(352) 23,748	(209) 15,870	100
美 浜 町	22,059	2	22,015	99.8	1	26,800	22,015	99.8
知多保健所	347,000	18	346,832	100.0	4	381,700	346,832	100.0
常 滑 市	58,010	3	57,997	100.0	1	60,600	57,997	100.0
東 海 市	112,963	9	112,863	99.9	1	123,800	112,863	99.9
大 府 市	92,858	4	92,844	100.0	1	99,000	92,844	100.0
知 多 市	83,169	2	83,128	100.0	1	98,300	83,128	100.0

注1 施設数欄の*印は、複数の市町村に給水している水道事業者である。

- (*a：名古屋市、*b：海部南部水道企業団、*c：北名古屋水道企業団、*d：丹羽広域事務組合、*e：南知多町、*f：
2 上水道欄の()の数値は、他の市町村へ区域外給水している人口であり、< >の値は他の市町村等事業者から
例：名古屋市は、北名古屋市、清須市、あま市、大治町への名古屋市における計画給水人口は、市町単位で推計されていないため明記を
3 北名古屋市、清須市、あま市、大治町への名古屋市における計画給水人口は、市町単位で推計されていないため明記を
4 専用水道欄の()の値は、上水道から受水している施設を除いた自己水源のみで供給している施設の数値であり、
5 普及率欄の【100.0%】は、小数2位の四捨五入によるものであるため一部未普及があるが、【100%】は未普及が無い

簡 易 水 道				専 用 水 道			飲 料 水 供 給 施 設			簡 易 水 道 施 設 数
施設数	計画給水人口 (人)	現在給水人口 (人) (d)	普及率 (%) (d)/(a)	施設数	現在給水人口 (人) (e)	普及率 (%) (e)/(a)	施設数	現在給水人口 (人) (f)	普及率 (%) (f)/(a)	
—	—	—	—	(3) 17	(—) 2,276	—	—	—	—	339
				(—) 8	(—) 2,137	—				179
				(2) 6	(—) 139	—				58
				(—) 2	(—) —	—				76
				(1) 1	(—) —	—				26
1	2,500	1,152	0.4	(—) 3	(—) 341	—	—	—	—	383
				(—) 1	(—) —	—				83
										52
				(—) 1	(—) —	—				71
1	2,500	1,152	1.3	(—) 1	(—) 341	—				62
										26
										77
										12
—	—	—	—	(2) 6	(280) 540	0.1	—	—	—	362
				(1) 2	(280) 280	0.2				158
				(—) 1	(—) —	—				29
				(—) 1	(—) 260	—				71
				(—) 1	(—) —	—				42
										44
				(1) 1	(—) —	—				18
—	—	—	—	(6) 14	(—) 1,001	—	—	—	—	558
				(—) 2	(—) —	—				106
				(5) 8	(—) 901	—				187
				(1) 3	(—) —	—				179
				(—) 1	(—) 100	—				86

愛知中部水道企業団)

の区域外給水によって供給されている人口を再掲したものである。

内人口86,095人のうち2,785人は名古屋市の上水道から供給を受けていることを示している。

せず、清須、津島の両保健所集計値からも除いたうえで県計で加算している。

普及率の算出には同値を用いている。

ものである。

保健所の名称等	行政区域内 総人口 (人) (a)	総 数			上 水 道			
		施設数	現在給水人口 (人) (b)=(c)+(d)+(e)	普及率 (%) (b)/(a)	施設数	計画給水人口 (人)	現在給水人口 (人) (c)	普及率 (%) (c)/(a)
衣浦東部保健所	592,741	19	591,413	99.8	5	644,162	591,141	99.7
碧南市	72,217	2	72,145	99.9	1	104,400	72,145	99.9
刈谷市	153,564	4	152,542	99.3	1	152,500	152,542	99.3
高浜市	46,203	1	46,203	100	1	52,000	46,203	100
安城市	186,900	5	186,787	99.9	1	191,000	186,787	99.9
知立市	71,922	1	71,801	99.8	1	74,200	71,801	99.8
みよし市	61,935	6	61,935	100	<*f>	<70,062> 70,062	<61,663> 61,663	99.6
西尾保健所	210,325	6	209,760	99.7	2	221,252	206,614	98.2
西尾市	168,002	5	167,498	99.7	<*e> 1	<352> 174,752	<209> 164,352	97.8
幸田町	42,323	1	42,262	99.9	1	46,500	42,262	99.9
新城保健所	51,030	5	50,442	98.8	1	46,093	42,641	83.6
新城市	43,052	2	42,641	99.0	1	46,093	42,641	99.0
設楽町	4,248	1	4,121	97.0				
東栄町	2,777	1	2,740	98.7				
豊根村	953	1	940	98.6				
豊川保健所	321,036	7	320,641	99.9	3	332,200	320,456	99.8
豊川市	184,158	4	183,965	99.9	1	186,100	183,780	99.8
蒲郡市	78,861	1	78,703	99.8	1	80,000	78,703	99.8
田原市	58,017	2	57,973	99.9	1	66,100	57,973	99.9

注1 施設数欄の*印は、複数の市町村に給水している水道事業者である。

(*a：名古屋市、*b：海部南部水道企業団、*c：北名古屋水道企業団、*d：丹羽広域事務組合、*e：南知多町、*f：

- 2 上水道欄の()の数値は、他の市町村へ区域外給水している人口であり、< >の値は他の市町村等事業者から例：名古屋市は、北名古屋市、清須市、あま市、大治町の4市町計135,718人へ給水しており、北名古屋市は行政区域
- 3 北名古屋市、清須市、あま市、大治町への名古屋市における計画給水人口は、市町単位で推計されていないため明記を
- 4 専用水道欄の()の値は、上水道から受水している施設を除いた自己水源のみで供給している施設の数値であり、
- 5 普及率欄の【100.0%】は、小数2位の四捨五入によるものであるため一部未普及があるが、【100%】は未普及が無い

簡 易 水 道				専 用 水 道			飲 料 水 供 給 施 設			簡 易 専 用 水 道 施 設 数
施 設 数	計 画 給 水 人 口 (人)	現 在 給 水 人 口 (人) (d)	普 及 率 (%) (d)/(a)	施 設 数	現 在 給 水 人 口 (人) (e)	普 及 率 (%) (e)/(a)	施 設 数	現 在 給 水 人 口 (人) (f)	普 及 率 (%) (f)/(a)	
—	—	—	—	(3) 14	(272) 2,670	0.0	—	—	—	1,205
				(1) 1	(—) —	—				84
				(—) 3	(—) 698	—				364
										61
				(—) 4	(—) —	—				507
										111
				(2) 6	(272) 1,972	0.4				78
—	—	—	—	(1) 4	(3,146) 4,862	1.5	—	—	—	174
				(1) 4	(3,146) 4,862	1.9				140
										34
3	9,542	7,801	15.3	(—) 1	(—) 341	—	11	144	0.3	58
				(—) 1	(—) 341	—	10	133	0.3	47
1	4,871	4,121	97.0							6
1	3,342	2,740	98.7							2
1	1,329	940	98.6				1	11	1.2	3
—	—	—	—	(1) 4	(185) 185	0.1	—	—	—	507
				(1) 3	(185) 185	0.1				315
										120
				(—) 1	(—) —	—				72

愛知中部水道企業団)

の区域外給水によって供給されている人口を再掲したものである。

内人口86,095人のうち2,785人は名古屋市の上水道から供給を受けていることを示している。

せず、清須、津島の両保健所集計値からも除いたうえで県計で加算している。

普及率の算出には同値を用いている。

ものである。

2 上 水 道

図-4 水源別取水構成の推移

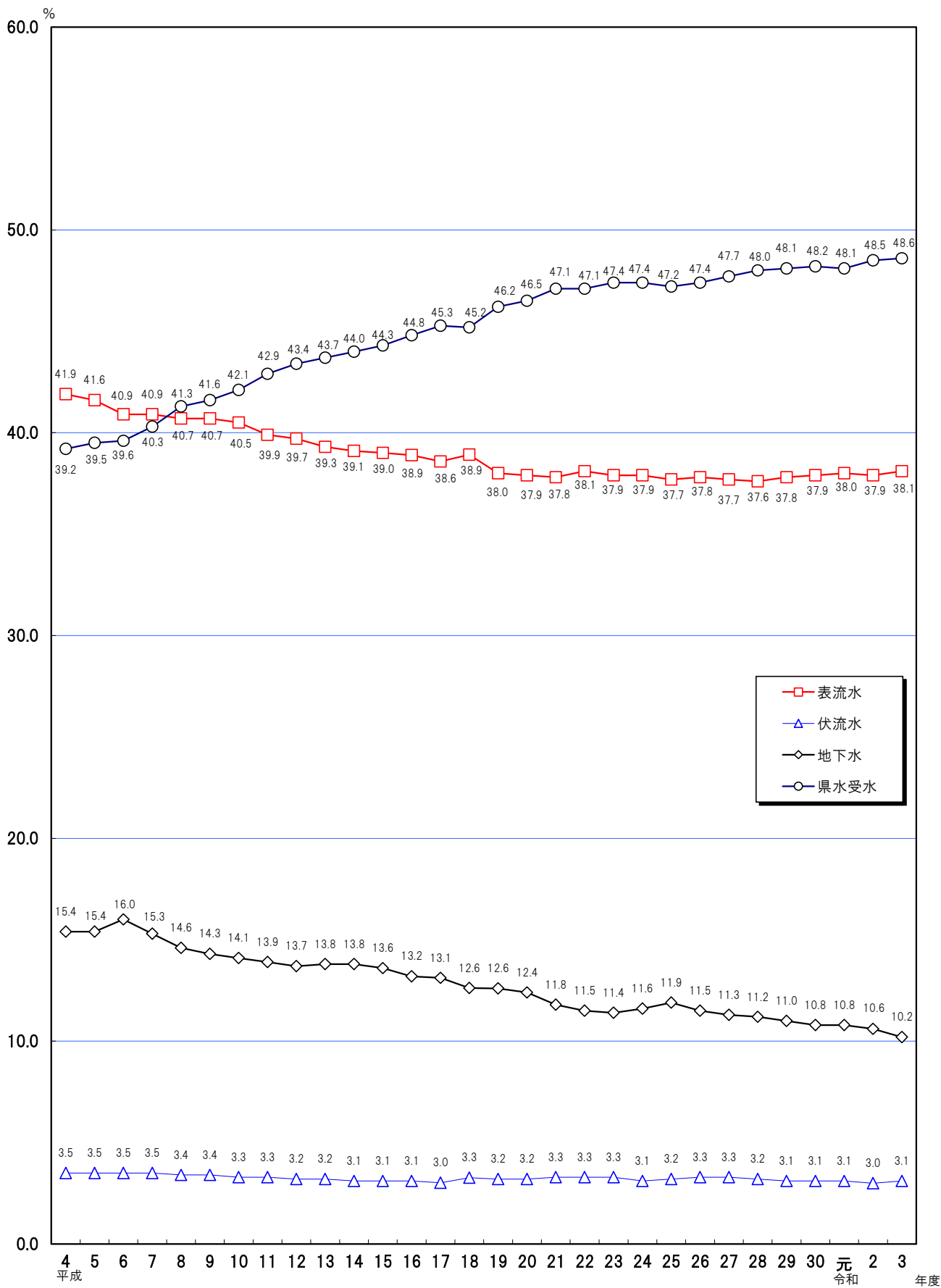

図一5 水源別年間取水量及び年間給水量

水 源 別 年 間 取 水 量

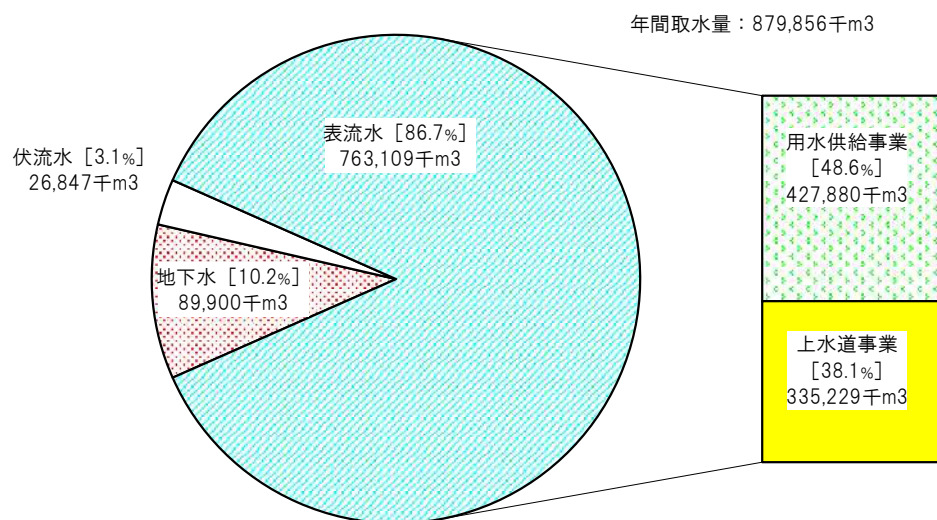

年 間 給 水 量 内 訳

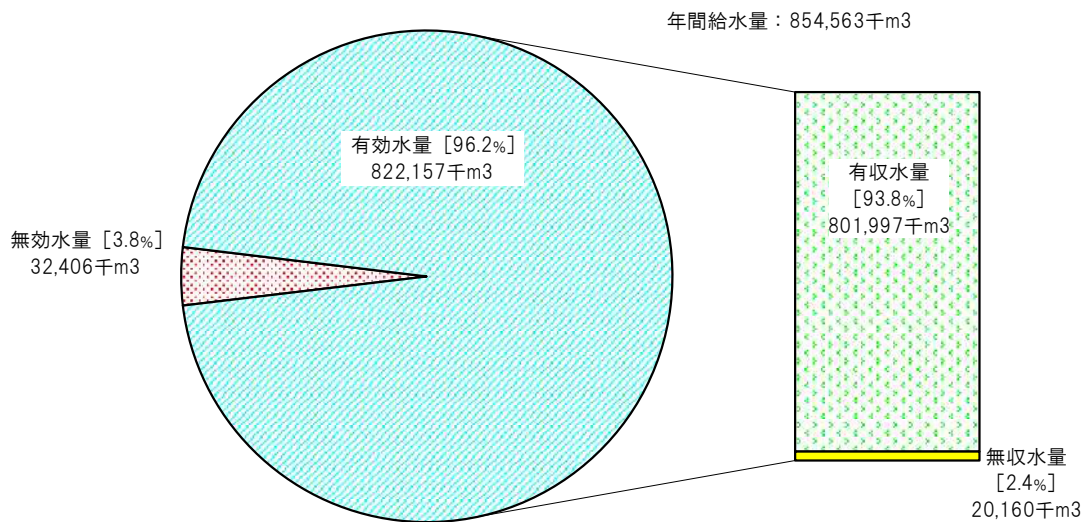

第7表 年間取水量の対前年度比及び年間給水量の対前年度比

取 水 量

水 源 種 別		年 間 取 水 量 (千m3)				対 前 年 度 比 (%)		
		平成30年度	令和元年度	令和2年度	令和3年度	H30→R1	R1→R2	R2→R3
表 流 水	水道用水供給事業	(427,282) 424,476	(427,104) 424,296	(434,008) 432,199	(429,925) 427,880	100.0	101.9	99.0
	上水道事業	334,413	335,529	337,107	335,229	100.3	100.5	99.4
地 下 水		95,450	95,051	94,158	89,900	99.6	99.1	95.5
伏 流 水		27,047	26,935	27,028	26,847	99.6	100.3	99.3
計		(884,192) 881,386	(884,619) 881,811	(892,301) 890,492	(881,901) 879,856	100.0	101.0	98.8

- 注1 表流水 水道用水供給事業において、() 値は水道用水供給事業の取水実績。下段は上水道事業の受水相当分。
 2 計において、() 値は水道用水供給事業の取水実績を採用した年間取水量の合計。下段は上水道事業の受水相当分を採用した年間取水量の合計。

給 水 量

内 訳		年 間 給 水 量 (千m3)				対 前 年 度 比 (%)		
		平成30年度	令和元年度	令和2年度	令和3年度	H30→R1	R1→R2	R2→R3
年 間 給 水 量		860,802	857,615	865,387	854,563	99.6	100.9	98.7
有 効 水 量		825,585	822,051	831,172	822,157	99.6	101.1	98.9
	有 収 水 量	804,493	800,210	809,823	801,997	99.5	101.2	99.0
	無 収 水 量	21,092	21,841	21,349	20,160	103.6	97.7	94.4
無 効 水 量		35,217	35,564	34,215	32,406	101.0	96.2	94.7

第 8 表 水源別取水量の内訳

総 括 表

種 別 地域名	年 間 取 水 量 (千m3)					
		県 水	表 流 水	伏 流 水	地 下 水	
					浅 井 戸	深 井 戸
名古屋地域	295,421	—	295,421	—	—	—
尾張地域	344,053	267,645	5,810	10,122	6,539	53,937
西三河地域	153,322	99,056	31,400	4,225	3,706	14,935
東三河地域	87,060	61,179	2,598	12,500	1,154	9,629
合 計	879,856	427,880	335,229	26,847	11,399	78,501

水道用水供給事業

種 別 事業主体	年 間 取 水 量 (千m3)					
		県 水	表 流 水	伏 流 水	地 下 水	
					浅 井 戸	深 井 戸
愛 知 県	429,925		429,925	—	—	—

名 古 屋 地 域

種 別 事業主体	年 間 取 水 量 (千m3)					
		県 水	表 流 水	伏 流 水	地 下 水	
					浅 井 戸	深 井 戸
名 古 屋 市	295,421	—	295,421	—	—	—
計	295,421	—	295,421	—	—	—

一日最大取水量 (m3)					
	県水	表流水	伏流水	地下水	
				浅井戸	深井戸
863,700	—	863,700	—	—	—
1,029,756	811,210	17,214	27,825	19,654	153,853
448,926	301,222	91,814	12,586	4,718	38,586
266,834	184,133	8,229	34,592	3,042	36,838
2,609,216	1,296,565	980,957	75,003	27,414	229,277

一日最大取水量 (m3)					
	県水	表流水	伏流水	地下水	
				浅井戸	深井戸
1,275,180		1,275,180	—	—	—

一日最大取水量 (m3)					
	県水	表流水	伏流水	地下水	
				浅井戸	深井戸
863,700	—	863,700	—	—	—
863,700	—	863,700	—	—	—

尾張地域(1)

種別 事業主体	年間取水量(千m3)					
	年間取水量	県水	表流水	伏流水	地下水	
					浅井戸	深井戸
一宮市	41,993	14,462	—	8,901	—	18,630
春日井市	34,657	28,859	—	—	—	5,798
小牧市	20,078	12,910	—	—	6,539	629
津島市	7,697	6,163	—	—	—	1,534
愛西市	2,960	2,196	—	—	—	764
犬山市	10,652	6,666	1,976	—	—	2,010
江南市	10,373	4,275	—	—	—	6,098
岩倉市	5,423	3,663	—	—	—	1,760
稲沢市	15,302	6,396	—	—	—	8,906
清須市	1,030	772	—	—	—	258
あま市	5,102	5,102	—	—	—	—
蟹江町	4,630	4,630	—	—	—	—
海部南部 水道企業団	10,574	10,574	—	—	—	—
丹羽広域 事務組合	6,980	4,506	—	—	—	2,474
北名古屋 水道企業団	11,310	9,959	—	—	—	1,351

一日最大取水量 (m3)					
	県水	表流水	伏流水	地下水	
				浅井戸	深井戸
122,597	46,048	—	23,435	—	53,114
103,271	85,805	—	—	—	17,466
61,154	39,760	—	—	19,654	1,740
22,936	18,685	—	—	—	4,251
8,711	6,591	—	—	—	2,120
32,283	20,120	5,800	—	—	6,363
31,136	13,848	—	—	—	17,288
15,884	10,928	—	—	—	4,956
47,580	22,863	—	—	—	24,717
3,422	2,567	—	—	—	855
15,041	15,041	—	—	—	—
14,174	14,174	—	—	—	—
32,399	32,399	—	—	—	—
20,682	13,924	—	—	—	6,758
33,393	28,720	—	—	—	4,673

尾張地域(2)

種別 事業主体	年間取水量(千m3)						
	年 間	取 水 量	県 水	表 流 水	伏 流 水	地 下 水	
						浅 井 戸	深 井 戸
瀬戸市	14,520	10,686	3,834	—	—	—	
尾張旭市	8,796	8,796	—	—	—	—	
半田市	14,416	14,416	—	—	—	—	
常滑市	7,662	7,662	—	—	—	—	
東海市	12,966	12,966	—	—	—	—	
大府市	9,957	9,957	—	—	—	—	
知多市	9,178	9,178	—	—	—	—	
刈谷市	18,295	13,974	—	1,221	—	3,100	
高浜市	5,276	5,276	—	—	—	—	
阿久比町	2,857	2,857	—	—	—	—	
東浦町	5,313	5,313	—	—	—	—	
武豊町	5,125	5,125	—	—	—	—	
南知多町	2,973	2,973	—	—	—	—	
美浜町	2,818	2,818	—	—	—	—	
愛知中部 水道企業団	35,140	34,515	—	—	—	625	
計	344,053	267,645	5,810	10,122	6,539	53,937	

一日最大取水量 (m3)					
	県水	表流水	伏流水	地下水	
				浅井戸	深井戸
42,842	31,428	11,414	—	—	—
27,048	27,048	—	—	—	—
43,370	43,370	—	—	—	—
23,049	23,049	—	—	—	—
37,848	37,848	—	—	—	—
29,737	29,737	—	—	—	—
26,866	26,866	—	—	—	—
54,809	42,488	—	4,390	—	7,931
15,741	15,741	—	—	—	—
8,605	8,605	—	—	—	—
16,632	16,632	—	—	—	—
15,806	15,806	—	—	—	—
10,312	10,312	—	—	—	—
8,955	8,955	—	—	—	—
103,473	101,852	—	—	—	1,621
1,029,756	811,210	17,214	27,825	19,654	153,853

西 三 河 地 域

種 別 事業主体	年 間 取 水 量 (千m3)					
		県 水	表 流 水	伏 流 水	地 下 水	
					浅 井 戸	深 井 戸
岡 崎 市	41,789	9,302	27,379	4,152	956	—
豊 田 市	50,660	38,595	4,021	73	2,750	5,221
碧 南 市	8,394	8,394	—	—	—	—
安 城 市	20,586	14,573	—	—	—	6,013
知 立 市	7,581	5,971	—	—	—	1,610
西 尾 市	19,385	17,294	—	—	—	2,091
幸 田 町	4,927	4,927	—	—	—	—
計	153,322	99,056	31,400	4,225	3,706	14,935

東 三 河 地 域

種 別 事業主体	年 間 取 水 量 (千m3)					
		県 水	表 流 水	伏 流 水	地 下 水	
					浅 井 戸	深 井 戸
豊 橋 市	40,764	28,220	179	7,519	—	4,846
豊 川 市	21,566	13,181	—	3,280	560	4,545
蒲 郡 市	9,935	9,935	—	—	—	—
新 城 市	7,087	2,373	2,419	1,701	594	—
田 原 市	7,708	7,470	—	—	—	238
計	87,060	61,179	2,598	12,500	1,154	9,629

一日最大取水量 (m3)					
	県水	表流水	伏流水	地下水	
				浅井戸	深井戸
124,121	29,530	79,793	12,392	2,406	—
141,763	114,726	12,021	194	2,312	12,510
27,390	27,390	—	—	—	—
60,396	43,390	—	—	—	17,006
21,656	17,370	—	—	—	4,286
58,863	54,079	—	—	—	4,784
14,737	14,737	—	—	—	—
448,926	301,222	91,814	12,586	4,718	38,586

一日最大取水量 (m3)					
	県水	表流水	伏流水	地下水	
				浅井戸	深井戸
129,450	85,053	907	20,714	—	22,776
62,611	39,156	—	9,204	1,551	12,700
29,827	29,827	—	—	—	—
21,366	7,879	7,322	4,674	1,491	—
23,580	22,218	—	—	—	1,362
266,834	184,133	8,229	34,592	3,042	36,838

第 9 表 年間給水量の推移

年 度 区 分	S 61	62	63	H 元	2	3	4	5
総人口 (人)	6,518,401	6,564,538	6,606,395	6,648,623	6,699,381	6,758,411	6,798,112	6,826,131
給水人口 (人)	6,317,543	6,371,797	6,422,580	6,466,162	6,532,846	6,597,481	6,640,307	6,671,296
年間給水量 (千m3)	805,807	822,365	837,264	865,610	894,124	909,022	916,495	903,169
年間有効水量 (千m3)	719,823	739,101	759,851	788,964	820,906	837,904	850,098	841,103
年間有収水量 (千m3)	693,943	713,934	733,955	762,987	794,345	811,305	824,737	817,145
一日平均給水量 (m3)	2,207,690	2,246,899	2,293,878	2,371,534	2,449,655	2,483,667	2,510,945	2,474,436
一人一日平均給水量 (リットル)	349	353	357	367	375	376	378	371
一日最大給水量 (m3)	2,885,448	2,881,624	2,895,805	2,987,970	3,107,276	3,156,257	3,171,623	3,048,244
一人一日最大給水量 (リットル)	457	452	451	462	476	478	478	457
給水普及率 (%)	96.9	97.1	97.2	97.2	97.5	97.6	97.7	97.7
負荷率 (%)	76.5	78.0	79.2	79.4	78.8	78.7	79.2	81.2

年 度 区 分	16	17	18	19	20	21	22	23
総人口 (人)	7,220,661	7,259,495	7,312,065	7,366,146	7,398,968	7,406,210	7,402,882	7,414,863
給水人口 (人)	7,113,990	7,159,002	7,197,439	7,248,430	7,281,217	7,297,542	7,317,929	7,331,686
年間給水量 (千m3)	900,107	902,369	902,054	902,527	890,224	878,121	884,857	874,671
年間有効水量 (千m3)	858,633	861,840	860,514	862,628	854,754	840,892	847,806	837,395
年間有収水量 (千m3)	836,195	839,070	838,044	840,956	832,456	819,278	824,105	814,089
一日平均給水量 (m3)	2,466,058	2,472,170	2,468,808	2,465,921	2,438,713	2,405,811	2,424,264	2,390,359
一人一日平均給水量 (リットル)	347	345	343	340	335	330	331	326
一日最大給水量 (m3)	2,980,003	2,912,822	2,931,512	2,894,357	2,914,623	2,749,698	2,837,364	2,749,992
一人一日最大給水量 (リットル)	419	407	407	399	400	377	388	375
給水普及率 (%)	99.5	99.7	99.5	99.5	99.4	99.6	99.6	99.6
負荷率 (%)	82.8	84.9	84.2	85.2	83.7	87.5	85.4	86.9

6	7	8	9	10	11	12	13	14	15
6,857,602	6,865,679	6,906,180	6,950,831	6,987,300	7,022,524	7,048,246	7,087,150	7,129,543	7,170,298
6,708,604	6,730,968	6,767,457	6,814,543	6,858,505	6,895,843	6,923,421	6,968,906	7,016,428	7,062,713
873,255	893,751	903,876	911,706	919,099	914,485	917,098	908,321	903,274	895,266
816,969	835,761	847,177	854,981	861,958	860,179	864,787	860,382	857,265	849,724
795,720	813,833	825,347	833,114	839,995	838,334	842,040	837,149	834,579	826,898
2,392,479	2,441,944	2,476,371	2,497,826	2,518,083	2,498,594	2,512,590	2,488,553	2,475,335	2,446,448
357	363	366	367	367	362	363	357	353	346
2,934,599	3,144,173	3,124,840	3,080,264	3,142,487	3,033,166	3,084,196	3,069,352	3,046,240	2,923,652
437	467	462	452	458	440	445	440	434	414
97.8	98.0	99.1	99.1	99.2	99.3	99.3	99.4	99.4	99.4
81.5	77.7	79.2	81.1	80.1	82.4	81.5	81.1	81.3	83.7

24	25	26	27	28	29	30	R 元	2	3
7,415,747	7,427,518	7,441,315	7,487,437	7,505,526	7,521,078	7,535,607	7,542,632	7,521,192	7,489,040
7,334,772	7,348,067	7,366,495	7,413,546	7,433,414	7,474,930	7,490,134	7,496,015	7,494,551	7,463,543
871,087	865,883	855,919	856,835	857,663	863,538	860,802	857,615	865,387	854,563
835,551	831,585	819,418	820,814	822,824	827,343	825,585	822,051	831,172	822,157
811,392	809,429	797,271	798,381	800,917	805,125	804,493	800,210	809,823	801,997
2,386,225	2,372,290	2,344,988	2,341,561	2,349,502	2,365,860	2,358,364	2,343,892	2,370,664	2,341,334
325	323	318	316	316	317	315	313	316	314
2,747,084	2,720,515	2,635,841	2,658,622	2,616,019	2,616,914	2,683,630	2,572,870	2,587,918	2,536,252
375	370	358	359	352	350	358	343	345	340
99.6	99.6	99.6	99.7	99.7	99.7	99.7	99.6	99.8	99.8
86.9	87.2	89.0	88.1	89.8	90.4	87.9	91.1	91.6	92.3

第 10 表 水道統計調査の概要 I (基本計画・給水状況編)

総 括 表

地域名	最終認可等			総人口 [上段:行政区域] [下段:事業区域] (人)	給水人口		給水 普及率 (%)	水源の種別 【年間取水量比】 (%)	浄水方法 【年間浄水量比】 (%)	日最大 取水量 (うち県水) (m3)
	事業名	年月日 [下段:届出]	目標年		計画 [下段:届出値] (人)	現在 (人)				
名古屋地域				2,452,070 2,453,605	2,334,800	2,452,110	99.9	自己水 100.0		863,700
尾張地域				2,955,567 2,953,974	3,050,200 3,134,600	2,943,843	99.7	自己水 22.2 県水 77.8		1,029,756 (811,210)
西三河地域				1,342,137 1,341,715	1,401,030 1,403,230	1,337,398	99.7	自己水 35.4 県水 64.6		448,926 (301,222)
東三河地域				731,288 731,126	774,293 758,293	730,192	99.9	自己水 29.7 県水 70.3		266,834 (184,133)
合 計	愛知地域計 (名古屋地域を除いたもの)			5,028,992 5,026,815	5,225,523 5,296,123	5,011,433	99.7	自己水 26.8 県水 73.2		1,745,516 (1,296,565)
				7,481,062 7,480,420	7,560,323 7,630,923	7,463,543	99.8	自己水 51.4 県水 48.6		2,609,216 (1,296,565)

注 1 各水量欄の () 表記の値は県水依存分で内数であり、『県水依存率』は日最大給水量の比である。

2 比率欄の各項目について、『最大稼働率』は一日最大給水量を施設能力で除したものの、『負荷率』は一日平均給水量を一日最大給水量

3 『一般家庭使用量』とは、一般家庭一軒あたりで一月に使用される水量の平均である。

4 計画日最大給水量及び計画一人一日最大給水量は、届出を実施した事業については届出値を下線表記にて表示することとした。

5 年間取水量比及び年間浄水量比は四捨五入のために合計が100%とならない場合がある。

水道用水供給事業

事業主体	最終認可等			総人口 [事業区域] (人)	給水人口		給水 普及率 (%)	水源の種別 【年間取水量比】 (%)	浄水方法 【年間浄水量比】 (%)	日最大 取水量 (m3)
	事業名	年月日 [下段:届出]	目標年		計画 [下段:届出値] (人)	現在 (人)				
愛知県	変更	H19. 3. 27	27	5,026,815	5,001,890	(3,718,736) 5,089,394	—	表 100.0	急 100.0	1,275,180

注 現在給水人口は令和3年度末の企業庁集計値で、() は県水依存の給水人口。

名古屋地域

事業主体	最終認可等			総人口 [上段:行政区域] [下段:事業区域] (人)	給水人口		給水 普及率 (%)	水源の種別 【年間取水量比】 (%)	浄水方法 【年間浄水量比】 (%)	日最大 取水量 (m3)
	事業名	年月日 [下段:届出]	目標年		計画 [下段:届出値] (人)	現在 (人)				
名古屋市	拡張	H18. 5. 26	27	2,452,070 2,453,605	2,334,800	2,452,110	99.9	表 100.0	急 93.6 緩 6.4	863,700
計				2,452,070 2,453,605	2,334,800	2,452,110	99.9	表 100.0		863,700

注 名古屋市の行政区域内総人口は、清須市 (H21.10.1合併以前の区域)、あま市 (H22.3.22合併以前の甚目寺町の区域) 及び大治町を含む。

凡 例

【水源種別】 表 → 表流水
伏 → 伏流水
浅 → 浅井戸
深 → 深井戸

県・県水 → 県営用水供給
自己水 → 県営用水供給を除く全ての水源

【浄水方法】 消 → 消毒のみ
緩 → 緩速ろ過
急 → 急速ろ過
膜 → 膜ろ過

年 間 取 水 量 (うち県水) (千m3)	年 間 給 水 量		一 日 当 り 給 水 量				一 人 一 日 給 水 量		比 率				一 般 家 庭 使 用 量 (m3/月)	県 水 依 存 率 (%)	
	有 効 水 量 有 収 水 量 (千m3)	計 画 日 最 大 (うち県水) (m3)	実 績 日 最 大 (うち県水) (m3)	実 績 日 平 均 (うち県水) (m3)	施 設 能 力 (m3)	計 画 最 大 (%)	実 績 最 大 (%)	実 績 平 均 (%)	最 大 稼 働 (%)	負 荷 (%)	有 効 有 収 (%)	取 水 利 用 量 (%)			
295,421	274,002	267,730 260,853	1,244,000	796,979	750,691	1,424,000	533	325	306	56.0	94.2	97.7 95.2	92.7	16.6	—
344,053 (267,645)	342,125	326,533 318,749	1,346,750 (1,130,430)	1,020,785 (805,796)	937,394 (730,040)	1,354,652	430	347	318	75.4	91.8	95.4 93.2	99.4	17.2	78.9
153,322 (99,056)	152,048	146,490 143,531	531,600 (375,800)	451,218 (303,995)	416,571 (271,899)	535,312	379	337	311	84.3	92.3	96.3 94.4	99.2	18.1	67.4
87,060 (61,179)	86,388	81,404 78,864	306,562 (239,400)	267,270 (185,959)	236,678 (166,984)	308,118	404	366	324	86.7	88.6	94.2 91.3	99.2	17.1	69.6
584,435 (427,880)	580,561	554,427 541,144	2,184,912 (1,745,630)	1,739,273 (1,295,750)	1,590,643 (1,168,923)	2,198,082	413	347	317	79.1	91.5	95.5 93.2	99.3	17.4	74.5
879,856 (427,880)	854,563	822,157 801,997	3,428,912 (1,745,630)	2,536,252 (1,295,750)	2,341,334 (1,168,923)	3,622,082	449	340	314	70.0	92.3	96.2 93.8	97.1	17.3	51.1

で除したもの、『取水利用率』は年間給水量を年間取水量で除したものである。

年 間 取 水 量 (千m3)	年 間 用 水 量		一 日 当 り 給 水 量				一 人 一 日 給 水 量		比 率				備 考	
	有 効 水 量 有 収 水 量 (千m3)	計 画 日 最 大 (m3)	実 績 日 最 大 (m3)	実 績 日 平 均 (m3)	施 設 能 力 (m3)	計 画 最 大 (%)	実 績 最 大 (%)	実 績 平 均 (%)	最 大 稼 働 (%)	負 荷 (%)	有 効 有 収 (%)	取 水 利 用 量 (%)		
429,925	429,321	428,005 427,860	1,740,000	1,268,741	1,176,222	1,785,700	447	341	316	71.1	92.7	99.7 99.7	99.9	

年 間 取 水 量 (千m3)	年 間 給 水 量		一 日 当 り 給 水 量				一 人 一 日 給 水 量		比 率				一 般 家 庭 使 用 量 (m3/月)	県 水 依 存 率 (%)	
	有 効 水 量 有 収 水 量 (千m3)	計 画 日 最 大 (m3)	実 績 日 最 大 (m3)	実 績 日 平 均 (m3)	施 設 能 力 (m3)	計 画 最 大 (%)	実 績 最 大 (%)	実 績 平 均 (%)	最 大 稼 働 (%)	負 荷 (%)	有 効 有 収 (%)	取 水 利 用 量 (%)			
295,421	274,002	267,730 260,853	1,244,000	796,979	750,691	1,424,000	533	325	306	56.0	94.2	97.7 95.2	92.7	16.6	—
295,421	274,002	267,730 260,853	1,244,000	796,979	750,691	1,424,000	533	325	306	56.0	94.2	97.7 95.2	92.7	16.6	—

尾 張 地 域 (1)

事業主体	最終認可等			総人口 [上段:行政区域] [下段:事業区域] (人)	給水人口		給水 普及率 (%)	水源の種別 【年間取水量比】 (%)	浄水方法 【年間浄水量比】 (%)	日最大 取水量 (うち県水) (m3)
	事業 名	年 月 日 [下段:届出]	目 標 年		計 画 [下段:届出値] (人)	現 在 (人)				
一 宮 市	5 拡 人	H 21. 3. 31	32	377,059	383,800	376,307	99.8	伏 21.2 県 34.4 深 44.4	消 100.0	122,597 (46,048)
		R 3. 3. 24	12	377,059	385,000					
春 日 井 市	7 拡	R 2. 2. 25	10	306,565 306,565	313,100	306,505	100.0	深 16.7 県 83.3	急 100.0	103,271 (85,805)
小 牧 市	3 拡	H 21. 3. 31	30	147,039 147,039	160,000	146,958	99.9	浅 32.6 深 3.1 県 64.3	消 100.0	61,154 (39,760)
津 島 市	3 拡	S 58. 3. 31	70	59,874 59,874	68,500	59,874	100	深 19.9 県 80.1	消 70.9 急 29.1	22,936 (18,685)
愛 西 市	変 更 議	S 48. 8. 6	55	59,890	25,000	25,094	100	深 25.8 県 74.2	消 100.0	8,711 (6,591)
		H 17. 3. 25		25,094	31,000					
犬 山 市	5 拡	H 16. 3. 23	29	72,314 72,314	79,300	72,154	99.8	表 18.6 県 62.6 深 18.9	消 50.4 急 49.6	32,283 (20,120)
江 南 市	変 更	H 25. 4. 1	38	97,253 97,253	95,000	92,249	94.9	深 58.8 県 41.2	消 100.0	31,136 (13,848)
岩 倉 市	2 拡 浄	H 5. 4. 28		47,523	54,700	47,428	99.8	深 32.5 県 67.5	消 14.7 急 85.3	15,884 (10,928)
		H 22. 12. 1	37	47,523	51,000					
稲 沢 市	創 設	H 17. 4. 1	21	133,184 133,184	140,000	133,184	100	深 58.2 県 41.8	消 100.0	47,580 (22,863)
清 須 市	3 拡	H 4. 3. 30	15	8,395 8,395	8,500	8,382	99.8	深 25.0 県 75.0	消 100.0	3,422 (2,567)
あ ま 市	創 設	H 24. 3. 1	32	42,921 42,921	47,600	42,921	100	県 100.0		15,041 (15,041)
蟹 江 町	2 拡	H 17. 2. 25	30	36,873 35,556	41,500	35,556	100	県 100.0		14,174 (14,174)
海 部 南 部 水 道 企 業 団	3 拡 拡	S 63. 3. 25		46,936	92,800	83,049	100	県 100.0		32,399 (32,399)
		H 14. 10. 10	31	83,049	91,600					
丹 羽 広 域 事 務 組 合	2 整	H 30. 3. 2	40	58,451 58,451	58,500	58,404	99.9	深 35.4 県 64.6	消 100.0	20,682 (13,924)
北 名 古 屋 水 道 企 業 団	1 拡 人	H 5. 4. 28		101,704	90,900	98,898	99.9	深 11.9 県 88.1	消 100.0	33,393 (28,720)
		H 30. 7. 6	40	99,017	100,800					

注 清須市の行政区域内総人口は、H21.10.1合併以前の春日町の区域。

年 間 取 水 量 (うち県水) (千m3)	年 間 給 水 量		一 日 当 り 給 水 量			施 設 能 力 (m3)	一 人 一 日 給 水 量			比 率				一 般 家 庭 使 用 量 (m3/月)	県 水 依 存 率 (%)
	(千m3)	有 効 水 量 有 収 水 量 (千m3)	計 画 日 最 大 (うち県水) (m3)	実 績 日 最 大 (うち県水) (m3)	実 績 日 平 均 (うち県水) (m3)		計 画 最 大 (%)	実 績 最 大 (%)	実 績 平 均 (%)	最 大 稼 働 (%)	負 荷 (%)	有 効 有 収 (%)	取 水 利 用 量 (%)		
41,993 (14,462)	41,473	39,628 38,179	<u>130,000</u> (64,100)	121,979 (46,690)	113,625 (39,211)	173,200	<u>338</u>	324	302	70.4	93.2	95.6 92.1	98.8	16.8	38.3
34,657 (28,859)	34,657	33,557 32,323	112,500 (102,000)	100,885 (84,831)	94,951 (79,065)	112,500	360	329	310	89.7	94.1	96.8 93.3	100.0	17.6	84.1
20,078 (12,910)	19,986	18,902 18,589	75,600 (57,700)	59,999 (35,880)	54,756 (35,370)	75,100	473	408	373	79.9	91.3	94.6 93.0	99.5	18.2	59.8
7,697 (6,163)	7,697	7,312 6,645	38,400 (32,900)	22,936 (18,685)	21,088 (16,886)	32,800	561	383	352	69.9	91.9	95.0 86.3	100.0	16.6	81.5
2,960 (2,196)	2,935	2,841 2,655	<u>14,900</u> (12,100)	8,711 (6,591)	8,038 (6,016)	14,900	<u>481</u>	347	320	58.5	92.3	96.8 90.5	99.2	20.3	75.7
10,652 (6,666)	10,456	9,634 9,253	36,200 (25,000)	31,757 (20,120)	28,646 (18,263)	33,360	456	440	397	95.2	90.2	92.1 88.5	98.2	18.9	63.4
10,373 (4,275)	10,372	9,984 9,727	37,300 (23,080)	30,966 (13,848)	28,417 (11,711)	42,192	393	336	308	73.4	91.8	96.3 93.8	100.0	17.5	44.7
5,423 (3,663)	5,423	4,891 4,890	<u>18,100</u> (9,500)	15,884 (10,928)	14,858 (10,036)	41,000	<u>355</u>	335	313	38.7	93.5	90.2 90.2	100.0	16.9	68.8
15,302 (6,396)	15,302	14,508 14,177	71,000 (46,000)	44,912 (22,863)	41,924 (17,523)	71,000	507	337	315	63.3	93.3	94.8 92.6	100.0	19.2	50.9
1,030 (772)	1,030	1,030 987	6,100 (5,000)	3,422 (2,567)	2,822 (2,117)	6,100	718	408	337	56.1	82.5	100.0 95.8	100.0	18.2	75.0
5,102 (5,102)	5,077	4,747 4,665	18,400 (15,600)	15,054 (15,054)	13,978 (13,978)	18,400	388	349	324	81.8	92.9	93.5 91.9	100.0	19.3	100.0
4,630 (4,630)	4,571	4,002 3,938	18,500 (16,600)	13,640 (13,640)	12,523 (12,523)	18,500	446	384	352	73.7	91.8	87.6 86.2	98.7	15.6	100.0
10,574 (10,574)	10,484	9,870 9,666	<u>50,400</u> (50,400)	32,000 (32,000)	28,723 (28,723)	50,400	<u>550</u>	385	346	63.5	89.8	94.1 92.2	99.1	14.8	100.0
6,980 (4,506)	6,980	6,202 6,187	20,700 (13,900)	20,682 (13,924)	19,123 (12,345)	20,800	354	354	327	99.4	92.5	88.9 88.6	100.0	18.7	67.3
11,310 (9,959)	11,310	10,843 10,791	<u>36,900</u> (31,100)	33,393 (28,720)	30,986 (27,285)	43,100	<u>366</u>	337	313	77.5	92.8	95.9 95.4	100.0	18.4	86.0

尾 張 地 域 (2)

事業主体	最終認可等			総人口 [上段:行政区域] [下段:事業区域] (人)	給水人口		給水 普及率 (%)	水源の種別 【年間取水量比】 (%)	浄水方法 【年間浄水量比】 (%)	日最大 取水量 (うち県水) (m3)
	事業 名	年 月 日 [下段:届出]	目 標 年		計 画 [下段:届出値] (人)	現 在 (人)				
瀬戸市	6 拡	H 14. 3. 28	26	127,131 127,048	142,700	126,810	99.8	表 26.4 県 73.6 深 0.0	急 79.3 緩 20.7	42,842 (31,428)
尾張旭市	4 拡	H 14. 3. 29	25	83,203 83,203	86,500	83,190	100.0	県 100.0		27,048 (27,048)
半田市	5 拡 拡入	H 6. 3. 31 H 19. 10. 31	28	116,461 116,461	120,100 123,700	115,762	99.4	県 100.0		43,370 (43,370)
常滑市	4 拡 人	H 13. 3. 31 H 22. 12. 16	32	58,010 58,010	55,700 60,600	57,997	100.0	県 100.0		23,049 (23,049)
東海市	1 拡	S 47. 3. 31	55	112,963 113,931	123,800	112,863	99.1	県 100.0		37,848 (37,848)
大府市	4 拡 人	H 8. 3. 29 H 27. 3. 27	35	92,858 92,858	90,000 99,000	92,844	100.0	県 100.0		29,737 (29,737)
知多市	5 拡	H 6. 3. 31	22	83,169 83,169	98,300	83,128	100.0	県 100.0		26,866 (26,866)
刈谷市	4 拡	H 14. 7. 29	27	153,564 153,564	152,500	152,542	99.3	伏 6.7 県 76.4 深 16.9	急 100.0	54,809 (42,488)
高浜市	変更 人	S 49. 1. 16 R 1. 12. 26	11	46,203 46,203	42,000 52,000	46,203	100	県 100.0		15,741 (15,741)
阿久比町	3 拡	H 3. 3. 30	12	28,312 28,312	30,600	28,224	99.7	県 100.0		8,605 (8,605)
東浦町	2 拡 人	S 49. 9. 28 H 20. 3. 7	32	49,718 49,718	50,500 55,000	49,616	99.8	県 100.0		16,632 (16,632)
武豊町	3 拡	H 1. 3. 31	12	43,154 43,154	45,000	43,133	100.0	県 100.0		15,806 (15,806)
南知多町	5 拡	H 13. 3. 22	31	15,870 16,079	24,100	16,079	100	県 100.0		10,312 (10,312)
美浜町	5 拡	S 50. 2. 6	55	22,059 22,059	26,800	22,015	99.8	県 100.0		8,955 (8,955)
愛知中部 水道企業団	2 拡 人	H 10. 6. 5 H 21. 3. 9	30	326,911 326,911	302,400 342,600	326,474	99.9	深 1.8 県 98.2	急 100.0	103,473 (101,852)
計				2,955,567 2,953,974	3,050,200 3,134,600	2,943,843	99.7	表 1.7 浅 1.9 県 77.8 伏 2.9 深 15.7		1,029,756 (811,210)

年 間 取 水 量 (うち県水) (千m3)	年 間 給 水 量		一 日 当 り 給 水 量			施設能力 (m3)	一 人 一 日 給 水 量			比 率				一 般 家 庭 使 用 量 (m3/月)	県 水 依 存 率 (%)
	(千m3)	有 効 水 量 有 収 水 量 (千m3)	計 画 日 最 大 (うち県水) (m3)	実 績 日 最 大 (うち県水) (m3)	実 績 日 平 均 (うち県水) (m3)		計 画 最 大 (%)	実 績 最 大 (%)	実 績 平 均 (%)	最 大 稼 働 (%)	負 荷 (%)	有 効 有 収 (%)	取 水 利 用 量 (%)		
14,520 (10,686)	14,520	13,693 13,020	63,500 (51,900)	42,842 (31,428)	39,781 (29,276)	48,700	444	338	314	88.0	92.9	94.3 89.7	100.0	16.8	73.4
8,796 (8,796)	8,796	8,476 8,291	38,900 (38,900)	26,140 (26,140)	24,099 (24,099)	38,900	450	314	290	67.2	92.2	96.4 94.3	100.0	18.4	100.0
14,416 (14,416)	14,416	13,457 13,433	<u>51,700</u> (<u>51,700</u>)	43,370 (43,370)	39,496 (39,496)	50,800	<u>418</u>	375	341	85.4	91.1	93.3 93.2	100.0	17.6	100.0
7,662 (7,662)	7,662	7,157 7,057	<u>31,900</u> (<u>31,900</u>)	23,049 (23,049)	20,992 (20,992)	31,900	<u>526</u>	397	362	72.3	91.1	93.4 92.1	100.0	15.1	100.0
12,966 (12,966)	12,024	12,024 12,024	74,300 (74,300)	37,848 (37,848)	32,942 (32,942)	58,300	600	332	289	64.9	87.0	100.0 100.0	92.7	13.3	100.0
9,957 (9,957)	9,957	9,644 9,639	<u>34,100</u> (<u>34,100</u>)	29,737 (29,737)	27,279 (27,279)	34,100	<u>345</u>	320	294	87.2	91.7	96.9 96.8	100.0	17.7	100.0
9,178 (9,178)	9,178	8,728 8,580	45,500 (45,500)	26,866 (26,866)	25,145 (25,145)	29,100	463	323	302	92.3	93.6	95.1 93.5	100.0	18.7	100.0
18,295 (13,974)	18,369	17,712 17,338	76,700 (58,700)	55,189 (43,114)	50,326 (38,486)	63,500	503	362	330	86.9	91.2	96.4 94.4	100.4	14.9	78.1
5,276 (5,276)	5,264	5,239 5,136	<u>21,600</u> (<u>21,600</u>)	15,741 (15,741)	14,422 (14,422)	21,600	<u>415</u>	341	312	72.9	91.6	99.5 97.6	99.8	30.9	100.0
2,857 (2,857)	2,857	2,797 2,797	13,100 (13,100)	8,605 (8,605)	7,827 (7,827)	13,100	428	305	277	65.7	91.0	97.9 97.9	100.0	18.7	100.0
5,313 (5,313)	5,313	5,128 5,128	<u>22,100</u> (<u>22,100</u>)	16,632 (16,632)	14,556 (14,556)	22,100	<u>402</u>	335	293	75.3	87.5	96.5 96.5	100.0	18.4	100.0
5,125 (5,125)	5,125	4,861 4,857	23,000 (23,000)	15,806 (15,806)	14,041 (14,041)	23,000	511	366	326	68.7	88.8	94.8 94.8	100.0	18.4	100.0
2,973 (2,973)	2,973	2,557 2,557	22,500 (22,500)	10,312 (10,312)	8,145 (8,145)	22,500	1,056	641	507	45.8	79.0	86.0 86.0	100.0	18.3	100.0
2,818 (2,818)	2,818	2,658 2,618	15,000 (15,000)	8,955 (8,955)	7,721 (7,721)	15,000	560	407	351	59.7	86.2	94.3 92.9	100.0	17.8	100.0
35,140 (34,515)	35,100	34,451 33,602	<u>127,850</u> (<u>121,150</u>)	103,473 (101,852)	96,164 (94,561)	128,700	<u>373</u>	317	295	80.4	92.9	98.2 95.7	99.9	16.7	98.4
344,053 (267,645)	342,125	326,533 318,749	1,346,750 (1,130,430)	1,020,785 (805,796)	937,394 (730,040)	1,354,652	430	347	318	75.4	91.8	95.4 93.2	99.4	17.2	78.9

西 三 河 地 域

事業主体	最終認可等			総人口 [上段:行政区域] [下段:事業区域] (人)	給水人口		給水 普及率 (%)	水源の種別 【年間取水量比】 (%)	浄水方法 【年間浄水量比】 (%)	日最大 取水量 (うち県水) (m3)
	事業 名	年月日 [下段:届出]	目 標 年		計 画 [下段:届出値] (人)	現 在 (人)				
岡 崎 市	5 拡 議	H 24. 3. 30	32	383,243	382,730	382,905	100.0	表 65.5 浅 2.3 伏 9.9 県 22.3	急 99.2 緩 0.6 膜 0.2	124,121 (29,530)
		R 2. 3. 19	12	383,076	396,900	382,905				
豊 田 市	8 拡	H 29. 3. 28	42	417,530	430,000	417,355	100.0	表 7.9 深 10.3 伏 0.1 県 76.2 浅 5.4	消 1.3 急 70.1 緩 15.3 膜 13.3	141,763 (114,726)
				417,489						
碧 南 市	3 拡	S 47. 11. 11	55	72,217 72,217	104,400	72,145	99.9	県 100.0		27,390 (27,390)
安 城 市	6 拡	H 27. 2. 16	36	186,900 186,900	191,000	186,787	99.9	深 29.2 県 70.8	急 100.0	60,396 (43,390)
知 立 市	2 拡 人	S 59. 3. 28		71,922	72,000	71,801	99.8	深 21.2 県 78.8	急 100.0	21,656 (17,370)
		H 21. 12. 21	30	71,922	74,200	71,801				
西 尾 市	変更	H 30. 3. 26	39	168,002 167,793	174,400	164,143	97.8	深 10.8 県 89.2	消 100.0	58,863 (54,079)
幸 田 町	1 拡	R 2. 3. 6	11	42,323 42,318	46,500	42,262	99.9	県 100.0		14,737 (14,737)
計				1,342,137 1,341,715	1,401,030 1,403,230	1,337,398	99.7	表 20.5 浅 2.4 伏 2.8 深 9.7	県 64.6	448,926 (301,222)

東 三 河 地 域

事業主体	最終認可等			総人口 [上段:行政区域] [下段:事業区域] (人)	給水人口		給水 普及率 (%)	水源の種別 【年間取水量比】 (%)	浄水方法 【年間浄水量比】 (%)	日最大 取水量 (うち県水) (m3)
	事業 名	年月日 [下段:届出]	目 標 年		計 画 [下段:届出値] (人)	現 在 (人)				
豊 橋 市	2 整	H 25. 6. 7	32	367,200 367,200	380,000	367,095	100.0	表 0.4 深 11.9 伏 18.4 県 69.2	消 34.0 緩 66.0	129,450 (85,053)
豊 川 市	7 拡	H 25. 3. 12	33	184,158 184,158	186,100	183,780	99.8	浅 2.6 深 21.1 伏 15.2 県 61.1	消 9.0 膜 6.7 急 84.3	62,611 (39,156)
蒲 郡 市	2 拡 拡	S 61. 10. 31		78,861	96,000	78,703	99.8	県 100.0		29,827 (29,827)
		H 31. 2. 4	40	78,861	80,000	78,703				
新 城 市	7 拡 拡	H 29. 3. 24		43,052	46,093	42,641	99.4	表 34.1 浅 8.4 伏 24.0 県 33.5	消 5.6 急 26.0 緩 17.8 膜 50.6	21,366 (7,879)
		H 29. 12. 27	37	42,890	46,093	42,641				
田 原 市	変更	H 26. 3. 28	34	58,017 58,017	66,100	57,973	99.9	深 3.1 県 96.9	消 100.0	23,580 (22,218)
計				731,288 731,126	774,293 758,293	730,192	99.9	表 3.0 浅 1.3 伏 14.4 深 11.1	県 70.3	266,834 (184,133)

年 間 取 水 量 (うち県水) (千m3)	年 間 給 水 量		一 日 当 り 給 水 量				一 人 一 日 給 水 量		比 率				一 般 県 水		
	有 効 水 量 有 収 水 量 (千m3)	計 画 日 最 大 (うち県水) (m3)	実 績 日 最 大 (うち県水) (m3)	実 績 日 平 均 (うち県水) (m3)	施 設 能 力 (m3)	計 画 最 大 (%)	実 績 最 大 (%)	実 績 平 均 (%)	最 大 稼 働 (%)	負 荷 (%)	有 効 有 収 (%)	取 水 利 用 量 (%)	家 庭 使 用 量 (m3/月)	依 存 率 (%)	
41,789 (9,302)	41,563	41,339 40,700	150,000 (55,800)	122,208 (29,231)	113,872 (25,477)	155,007	378	319	297	78.8	93.2	99.5 97.9	99.5	19.0	23.9
50,660 (38,595)	49,915	46,394 44,795	164,700 (142,000)	146,429 (116,864)	136,754 (106,735)	161,905	384	351	328	90.4	93.4	92.9 89.7	98.5	18.4	79.8
8,394 (8,394)	8,394	8,028 7,937	41,800 (32,800)	25,766 (25,766)	22,997 (22,997)	41,800	400	357	319	61.6	89.3	95.6 94.6	100.0	17.5	100.0
20,586 (14,573)	20,412	20,222 19,805	68,200 (50,900)	61,335 (45,508)	55,923 (39,449)	68,200	358	328	299	89.9	91.2	99.1 97.0	99.2	17.1	74.2
7,581 (5,971)	7,452	7,406 7,313	26,100 (21,500)	21,880 (17,810)	20,416 (16,361)	28,300	352	305	284	77.3	93.3	99.4 98.1	98.3	14.8	81.4
19,385 (17,294)	19,385	18,456 18,440	63,200 (55,200)	58,863 (54,079)	53,110 (47,381)	63,300	367	359	324	93.0	90.2	95.2 95.1	100.0	18.7	91.9
4,927 (4,927)	4,927	4,645 4,541	17,600 (17,600)	14,737 (14,737)	13,499 (13,499)	16,800	378	349	319	87.7	91.6	94.3 92.2	100.0	19.3	100.0
153,322 (99,056)	152,048	146,490 143,531	531,600 (375,800)	451,218 (303,995)	416,571 (271,899)	535,312	379	337	311	84.3	92.3	96.3 94.4	99.2	18.1	67.4

年 間 取 水 量 (うち県水) (千m3)	年 間 給 水 量		一 日 当 り 給 水 量				一 人 一 日 給 水 量		比 率				一 般 県 水		
	有 効 水 量 有 収 水 量 (千m3)	計 画 日 最 大 (うち県水) (m3)	実 績 日 最 大 (うち県水) (m3)	実 績 日 平 均 (うち県水) (m3)	施 設 能 力 (m3)	計 画 最 大 (%)	実 績 最 大 (%)	実 績 平 均 (%)	最 大 稼 働 (%)	負 荷 (%)	有 効 有 収 (%)	取 水 利 用 量 (%)	家 庭 使 用 量 (m3/月)	依 存 率 (%)	
40,764 (28,220)	40,706	39,429 37,894	147,000 (106,400)	131,802 (87,551)	111,523 (77,316)	138,300	387	359	304	95.3	84.6	96.9 93.1	99.9	16.4	66.4
21,566 (13,181)	21,566	20,346 19,902	70,900 (56,100)	62,611 (39,156)	59,084 (36,113)	71,805	383	341	321	87.2	94.4	94.3 92.3	100.0	17.3	62.5
9,935 (9,935)	9,935	9,238 9,231	33,500 (33,500)	29,827 (29,827)	27,219 (27,219)	36,975	419	379	346	80.7	91.3	93.0 92.9	100.0	16.8	100.0
7,087 (2,373)	6,513	5,273 5,001	21,202 (9,500)	19,450 (7,207)	17,844 (5,976)	27,078	460	456	418	71.8	91.7	81.0 76.8	91.9	18.3	37.1
7,708 (7,470)	7,668	7,118 6,836	33,960 (33,900)	23,580 (22,218)	21,008 (20,360)	33,960	524	407	362	69.4	89.1	92.8 89.1	99.5	21.3	94.2
87,060 (61,179)	86,388	81,404 78,864	306,562 (239,400)	267,270 (185,959)	236,678 (166,984)	308,118	404	366	324	86.7	88.6	94.2 91.3	99.2	17.1	69.6

第11表 水道統計調査の概要Ⅱ（財務編）

[単位（特記以外）：千円]

項 目	種 別 地 域 名	總 括					合 計 ① + ⑤	
		名古屋地域 ①	尾張地域 ②	西三河地域 ③	東三河地域 ④	愛知地域計 ⑤=②+③+④		
損 益 計 算	総 収 益	45,524,189	55,773,656	29,745,786	13,935,022	99,454,464	144,978,653	
	給 水 収 益	40,388,500	46,680,656	22,705,315	11,626,855	81,012,826	121,401,326	
	他 会 計 補 助 金	177,693	144,904	1,172,232	189,509	1,506,645	1,684,338	
	総 費 用	44,907,481	49,049,893	25,702,043	12,686,168	87,438,104	132,345,585	
	当年度純利益（損益）	616,708	6,723,763	4,043,743	1,248,854	12,016,360	12,633,068	
	累積利益（損益）余剰金	2,647,766	25,546,780	15,735,843	5,520,052	46,802,675	49,450,441	
資 本 的 収 支	収 入	資本的収入の計	4,096,237	10,153,268	6,108,978	2,316,359	18,578,605	22,674,842
		政 府 債	—	4,798,500	1,535,100	100,000	6,433,600	6,433,600
		機 構 債	—	639,700	652,000	688,200	1,979,900	1,979,900
		他会計出資金補助金	86,000	319,520	1,027,012	239,206	1,585,738	1,671,738
		他会計借入金	—	—	—	—	—	—
	国庫（県）補助金	—	415,930	213,133	216,177	845,240	845,240	
	支 出	資本的支出の計	23,887,729	26,859,863	17,004,411	6,905,011	50,769,285	74,657,014
		新設拡張事業費	—	1,545,983	1,210,152	2,124,125	4,880,260	4,880,260
		改良事業費	17,063,403	20,601,232	12,549,877	3,500,775	36,651,884	53,715,287
		企業債償還金	5,937,035	4,599,849	3,043,064	1,280,086	8,922,999	14,860,034
	他会計長期借入金返済金	—	—	—	—	—	—	
	資本的収入額が資本的支出額に 不足する額	19,791,492	16,706,595	10,895,433	4,588,652	32,190,680	51,982,172	
費 用 分 析	人 件 費	21.5%	7.5%	7.7%	8.0%	7.6%	12.3%	
		9,419,412	3,672,037	1,968,308	992,232	6,632,577	16,051,989	
	動 力 費	2.3%	2.2%	3.3%	3.6%	2.7%	2.6%	
		988,536	1,085,258	843,504	441,309	2,370,071	3,358,607	
	修 繕 費	0.8%	4.7%	3.6%	3.4%	4.2%	3.1%	
		344,326	2,319,281	912,901	426,779	3,658,961	4,003,287	
	薬 品 費	0.7%	0.1%	0.3%	0.2%	0.2%	0.4%	
		311,487	59,034	75,514	26,357	160,905	472,392	
	支 払 利 息	2.2%	1.6%	1.8%	1.4%	1.6%	1.8%	
		946,868	771,039	458,885	175,158	1,405,082	2,351,950	
	減 価 償 却 費	33.1%	33.5%	39.8%	37.4%	35.9%	35.0%	
		14,490,277	16,406,011	10,221,896	4,646,299	31,274,206	45,764,483	
	受 水 費	—	36.6%	26.2%	32.8%	33.0%	22.0%	
—		17,937,283	6,726,776	4,076,010	28,740,069	28,740,069		
委 託 料	8.2%	8.4%	8.8%	5.7%	8.1%	8.1%		
	3,576,395	4,134,045	2,252,841	702,176	7,089,062	10,665,457		
そ の 他	31.4%	5.2%	8.7%	7.5%	6.6%	14.9%		
	13,748,751	2,563,762	2,230,917	927,792	5,722,471	19,471,222		
合 計 （除受託工事費）	100.0%	100.0%	100.0%	100.0%	100.0%	100.0%		
	43,826,052	48,947,750	25,691,542	12,414,112	87,053,404	130,879,456		
職員数 [上段損益勘定分]（人）		1,197	467	230	128	825	2,022	
		1,337	708	348	176	1,232	2,569	
有収水量 [年間]（千m3）		260,853	318,744	143,531	78,863	541,138	801,991	
職 員 一 人 当 業 務 量	A 給水量 [年間]（千m3/人）	229	733	661	675	704	423	
	B 営業収益	36,922	103,244	100,395	94,986	101,169	63,135	
	C 給水人口（人）	2,049	6,304	5,815	5,705	6,074	3,691	
有 収 水 量 1m3当	D 供給単価（円/m3）	154.83	146.45	158.19	147.43	149.71	151.37	
	E 給水原価（円/m3）	165.41	134.17	156.92	138.27	140.80	148.80	
	F 資本単価（円/m3）	56.78	68.49	80.56	73.02	72.35	67.29	

[単位（特記以外）：千円]

項 目	種別・地域	用水供給	名古屋地域	
	事業体名	愛知県営水	名古屋市	
損益計算	総収益	32,396,948	45,524,189	
	給水収益	28,722,467	40,388,500	
	他会計補助金	3,381,150	177,693	
	総費用	29,783,400	44,907,481	
	当年度純利益（損益）	2,613,548	616,708	
資本的収支	累積利益（損益）余剰金	7,594,730	2,647,766	
	収入	資本的収入の計	8,852,760	4,096,237
		政府債	3,560,800	—
		機構債	—	—
		他会計出資金補助金	2,566,727	86,000
		他会計借入金	—	—
	支出	国庫（県）補助金	1,138,274	—
		資本的支出の計	20,926,320	23,887,729
		新設拡張事業費	6,329,700	—
		改良事業費	4,310,996	17,063,403
企業債償還金		3,828,303	5,937,035	
他会計長期借入金返済金	941,246	—		
資本的収入額が資本的支出額に不足する額	12,073,560	19,791,492		
費用分析	人件費	6.7%	21.5%	
	動力費	6.1%	2.3%	
	修繕費	5.5%	0.8%	
	薬品費	2.5%	0.7%	
	支払利息	5.4%	2.2%	
	減価償却費	50.1%	33.1%	
	受水費	—	—	
	委託料	7.4%	8.2%	
	その他	16.3%	31.4%	
	合計（除受託工事費）	100.0%	100.0%	
	職員数 [上段損益勘定分]（人）	254	1,197	
	有収水量 [年間]（千m3）	427,860	260,853	
	職員一人当業務量	A 給水量 [年間]（千m3/人）	1,690	229
B 営業収益		113,081	36,922	
C 給水人口（人）		—	2,049	
有収水量 1m3当	D 供給単価（円/m3）	67.13	154.83	
	E 給水原価（円/m3）	61.71	165.41	
	F 資本単価（円/m3）	30.68	56.78	

注1 表中の『△』表記は純損失である。

2 表中の『職員1人当業務量』におけるA、B、C、及び『有収水量1m3当』のD、E、Fの算式は次のとおり。

$$A = \frac{\text{年間給水量}}{\text{損益勘定職員数}}$$

$$B = \frac{\text{営業収益}}{\text{損益勘定職員数}}$$

$$C = \frac{\text{現在給水人口}}{\text{損益勘定職員数}}$$

$$D = \frac{\text{給水収益}}{\text{年間有収水量}}$$

$$E = \frac{\text{経常費用} \left(\begin{array}{l} \text{受託工事費} + \text{材料及び不用品} + \text{売価原価} + \text{附帯事業費} \end{array} \right) - \text{長期前受金戻入}}{\text{年間有収水量}}$$

$$F = \frac{\text{支払利息} + \text{減価償却費} + \text{受水費} \times 0.6 - \text{長期前受金戻入}}{\text{年間有収水量}}$$

※ F 資本単価は単年度分のものである。

3 費用分析の割合は四捨五入のために合計が100%とならない場合がある。

種別・地域		尾 張							
		一宮市	春日井市	小牧市	津島市	愛西市	犬山市	江南市	
項目		事業体名							
損益計算	総収益	5,044,789	5,925,319	2,821,511	1,225,887	450,528	1,220,190	1,536,984	
	給水収益	4,470,714	4,541,952	2,326,186	1,129,619	395,023	1,040,265	1,352,573	
	他会計補助金	9,847	2,256	1,028	10	29,274	875	800	
	総費用	4,681,436	5,144,592	2,423,034	1,157,414	436,848	1,094,659	1,239,229	
	当年度純利益(損益)	363,353	780,727	398,477	68,473	13,680	125,531	297,755	
	累積利益(損益)余剰金	568,162	1,846,615	1,054,563	1,159,472	423,407	625,571	432,301	
資本的収支	収入	資本的収入の計	3,396,267	233,482	275,727	441,248	35,818	118,583	336,397
		政府債	2,962,000	—	—	166,500	—	—	150,000
		機構債	—	—	—	166,400	—	—	—
		他会計出資金補助金	38,797	12,208	154,268	—	—	2,120	1,440
		他会計借入金	—	—	—	—	—	—	—
	国庫(県)補助金	4,815	—	—	59,900	—	—	62,500	
	支出	資本的支出の計	5,399,473	1,634,798	1,377,429	721,570	213,265	388,704	861,763
		新設拡張事業費	41,518	—	373,265	—	—	—	64,983
		改良事業費	3,671,585	1,294,294	795,227	502,105	188,040	388,704	677,640
		企業債償還金	1,686,370	340,504	208,937	215,374	25,225	—	119,140
他会計長期借入金返済金		—	—	—	—	—	—	—	
	資本的収入額が資本的支出額に不足する額	2,003,206	1,401,316	1,101,702	280,322	177,447	270,121	525,366	
費用分解	人件費	14.3%	4.2%	7.0%	6.9%	12.9%	6.0%	6.6%	
		671,333	214,558	170,254	79,313	56,283	65,720	81,775	
	動力費	4.5%	2.3%	4.0%	3.5%	3.4%	4.7%	4.1%	
		209,519	119,357	96,741	40,582	14,884	51,412	50,450	
	修繕費	4.0%	2.2%	4.2%	5.9%	8.4%	3.2%	4.8%	
		188,244	115,582	102,362	68,705	36,507	35,215	59,117	
	薬品費	0.2%	—	0.1%	0.5%	0.3%	—	0.1%	
		9,761	0	2,957	5,835	1,264	0	1,682	
	支払利息	7.1%	0.9%	1.2%	1.6%	0.8%	—	1.8%	
		330,989	47,351	29,785	18,190	3,430	0	21,839	
	減価償却費	36.8%	34.2%	34.8%	27.7%	29.1%	30.1%	39.6%	
		1,724,616	1,757,273	842,094	320,890	127,138	328,661	490,294	
	受水費	20.9%	37.1%	38.2%	37.0%	37.1%	40.5%	27.2%	
980,312		1,907,540	925,258	427,964	161,977	441,581	336,944		
委託料	5.2%	16.1%	8.1%	14.7%	—	10.6%	12.9%		
	243,010	826,554	195,181	170,391	0	115,720	159,532		
その他	6.9%	3.0%	2.4%	2.2%	8.1%	4.9%	3.0%		
	323,652	156,177	58,402	25,544	35,365	53,012	36,752		
	合計(除受託工事費)	100.0%	100.0%	100.0%	100.0%	100.0%	100.0%		
		4,681,436	5,144,392	2,423,034	1,157,414	436,848	1,091,321	1,238,385	
職員数 [上段損益勘定分] (人)		78	23	26	9	8	8	11	
		107	43	35	11	11	15	19	
有収水量 [年間] (千m3)		38,178	32,323	18,589	6,645	2,655	9,253	9,727	
職員一人当業務量	A 給水量 [年間] (千m3/人)	532	1,507	769	855	367	1,307	943	
	B 営業収益	57,823	198,257	95,642	126,172	49,988	133,621	127,341	
	C 給水人口 (人)	4,824	13,326	5,652	6,653	3,137	9,019	8,386	
有収水量 1m3当	D 供給単価 (円/m3)	117.10	140.52	125.14	170.00	148.78	112.42	139.05	
	E 給水原価 (円/m3)	111.02	139.85	113.24	161.61	156.22	101.03	113.85	
	F 資本単価 (円/m3)	57.67	71.97	59.77	77.10	77.92	47.95	59.98	

[単位（特記以外）：千円]

地	域				1			
	岩倉市	稲沢市	清須市	あま市	蟹江町	海部南部 水道企業団	丹羽広域 事務組合	北名古屋 水道企業団
703,308	2,602,161	212,317	769,781	695,164	2,290,225	955,349	1,995,039	
578,751	2,320,350	174,987	657,607	634,387	2,009,164	798,308	1,794,153	
—	2,213	120	480	—	1,536	3,196	—	
666,581	2,163,128	218,647	738,901	614,756	2,015,345	903,081	1,663,600	
36,727	439,033	△ 6,330	30,880	80,408	274,880	52,268	331,439	
1,726,529	1,140,243	73,559	384,123	790,865	651,528	434,731	807,234	
161,762	595,320	33,200	251,872	99,308	317,417	324,071	455,574	
—	250,000	—	—	—	—	190,000	200,000	
—	—	—	190,000	—	—	—	—	
—	67,400	—	792	—	—	—	—	
—	—	—	—	—	—	—	—	
—	55,650	—	—	—	—	—	—	
346,981	1,666,419	104,949	435,815	405,238	777,957	587,370	846,794	
26,959	—	—	—	8,374	46,587	—	—	
302,975	1,461,918	44,625	391,026	396,864	573,249	578,478	646,317	
16,448	204,501	54,549	44,789	—	158,121	8,892	200,477	
—	—	—	—	—	—	—	—	
185,219	1,071,099	71,749	183,943	305,930	460,540	263,299	391,220	
4.1%	7.6%	5.1%	6.0%	5.1%	13.0%	14.0%	10.3%	
27,013	164,601	10,472	44,188	31,322	261,851	126,351	168,026	
4.6%	2.9%	3.2%	2.4%	3.2%	2.0%	3.8%	2.8%	
30,675	62,208	6,517	18,100	19,909	40,800	34,120	45,996	
7.3%	5.3%	1.6%	7.9%	3.1%	4.6%	7.6%	1.4%	
48,756	115,392	3,238	58,138	18,811	92,122	68,832	22,842	
0.5%	0.1%	0.2%	—	0.1%	0.1%	0.1%	0.1%	
3,452	1,875	382	0	340	2,642	565	1,270	
0.2%	2.2%	2.8%	0.5%	—	1.1%	0.5%	2.4%	
1,111	46,888	5,792	3,892	0	21,447	4,815	38,524	
28.1%	46.0%	27.2%	27.0%	22.0%	32.5%	29.4%	31.3%	
187,467	992,003	56,057	199,196	135,328	653,988	265,784	511,495	
36.1%	24.1%	31.0%	43.9%	50.5%	36.4%	33.0%	38.2%	
240,593	519,471	63,776	324,035	310,573	733,517	298,180	625,584	
13.4%	8.8%	6.3%	9.1%	10.1%	—	4.6%	7.9%	
89,485	190,642	12,919	67,424	62,213	0	41,131	128,695	
5.7%	3.0%	22.7%	3.2%	5.9%	10.4%	7.0%	5.7%	
38,029	65,608	46,819	23,928	36,260	208,978	63,282	93,219	
100.0%	100.0%	100.0%	100.0%	100.0%	100.0%	100.0%	100.0%	
666,581	2,158,688	205,972	738,901	614,756	2,015,345	903,060	1,635,651	
3	21	1	6	4	31	18	29	
8	30	3	9	8	44	26	35	
4,890	14,177	987	4,665	3,938	9,666	6,187	10,791	
1,808	729	1,030	846	1,143	338	388	390	
193,737	112,606	191,270	112,532	163,008	66,437	47,273	63,022	
15,809	6,342	8,382	7,154	8,889	2,679	3,245	3,410	
118.35	163.67	177.29	140.97	161.09	207.86	129.03	166.26	
117.24	135.97	151.56	143.26	145.26	185.73	130.66	136.37	
49.07	79.14	80.64	70.07	70.84	92.69	57.60	70.56	

項目	種別・地域 事業体名	尾 張							
		瀬 戸 市	尾 張 旭 市	半 田 市	常 滑 市	東 海 市	大 府 市	知 多 市	
損益計算	総 収 益	2,642,770	1,484,066	2,117,814	1,476,554	2,196,670	2,005,683	1,251,717	
	給 水 収 益	2,122,569	1,288,974	1,760,117	1,140,132	1,705,100	1,655,589	1,077,223	
	他 会 計 補 助 金	1,482	1,443	—	—	—	297	15,001	
	総 費 用	2,248,259	1,230,959	1,851,936	1,260,879	2,040,151	1,639,544	1,108,651	
	当年度純利益（損益）	394,511	253,107	265,878	215,675	156,519	366,139	143,066	
	累積利益（損益）余剰金	1,033,730	884,416	1,152,838	1,349,773	651,350	525,615	406,865	
資本的収支	収 入	資本的収入の計	155,913	345,357	24,072	92,737	230,449	4,716	274,232
		政 府 債	—	—	—	—	—	—	200,000
		機 構 債	—	190,000	—	—	—	—	—
		他会計出資金補助金	11,473	4,361	1,196	—	—	—	—
		他会計借入金	—	—	—	—	—	—	—
	国庫（県）補助金	—	—	—	8,000	44,000	—	—	
	支 出	資本的支出の計	843,805	704,719	464,336	546,152	774,854	442,957	554,948
		新設拡張事業費	—	—	—	196,103	234,706	107,318	278,224
		改良事業費	671,750	597,057	367,903	263,912	461,149	249,670	209,251
		企業債償還金	172,055	107,662	96,433	86,137	78,999	85,969	67,473
他会計長期借入金返済金		—	—	—	—	—	—	—	
	資本的収入額が資本的支出額に不足する額	687,892	359,362	440,264	453,415	544,405	438,241	280,716	
費用分析	人 件 費	7.0%	6.5%	4.2%	4.7%	3.9%	4.7%	7.5%	
		157,320	79,847	76,020	58,665	79,696	77,652	83,030	
	動 力 費	1.2%	0.2%	0.2%	0.3%	1.3%	1.6%	0.1%	
		26,523	2,658	3,857	4,361	26,701	26,236	1,583	
	修 繕 費	4.7%	4.4%	4.5%	0.5%	4.7%	4.2%	3.8%	
		104,946	54,652	81,220	6,373	96,597	69,648	42,402	
	薬 品 費	0.4%	0.0%	0.0%	0.0%	—	0.1%	0.0%	
		8,153	182	31	450	0	937	82	
	支 払 利 息	0.9%	0.8%	0.6%	1.3%	0.5%	0.8%	1.2%	
		21,169	9,997	10,735	15,776	9,842	13,692	13,608	
	減 価 償 却 費	36.8%	27.0%	28.6%	38.5%	36.4%	39.1%	24.9%	
		824,612	332,547	518,673	484,618	743,328	641,273	275,809	
	受 水 費	32.4%	45.6%	51.6%	41.4%	40.7%	39.2%	55.0%	
725,670		560,628	936,916	520,414	829,612	642,356	608,058		
委 託 料	10.2%	10.3%	6.8%	5.0%	8.8%	—	4.5%		
	228,231	126,809	124,172	62,379	180,059	0	50,275		
そ の 他	6.4%	5.1%	3.5%	8.3%	3.6%	10.2%	2.8%		
	143,593	62,207	63,219	104,675	74,316	167,750	30,863		
合 計 （除受託工事費）	100.0%	100.0%	100.0%	100.0%	100.0%	100.0%	100.0%		
	2,240,217	1,229,527	1,814,843	1,257,711	2,040,151	1,639,544	1,105,710		
職員数 [上段損益勘定分] (人)		19	10	10	9	10	10	9	
		31	13	16	15	14	16	21	
有収水量 [年間] (千m3)		13,020	8,291	13,433	7,057	12,024	9,639	8,579	
職員一人当業務量	A 給水量 [年間] (千m3/人)	764	880	1,442	851	1,202	996	1,020	
	B 営業収益	119,311	129,895	191,723	129,988	181,675	175,200	122,285	
	C 給水人口 (人)	6,674	8,319	11,576	6,444	11,286	9,284	9,236	
有収水量 1m3当	D 供給単価 (円/m3)	163.02	155.47	131.03	161.56	141.81	171.76	125.55	
	E 給水原価 (円/m3)	143.03	130.28	120.69	134.85	140.04	143.35	117.25	
	F 資本単価 (円/m3)	69.95	63.87	66.84	71.79	74.42	82.06	64.65	

[単位（特記以外）：千円]

2							
地	域						
刈谷市	高浜市	阿久比町	東浦町	武豊町	南知多町	美浜町	愛知中部水道企業団
2,664,231	865,383	560,290	938,390	779,377	667,510	470,315	7,204,334
2,277,019	778,748	428,108	730,778	665,999	489,894	407,709	5,928,658
—	216	—	—	360	74,470	—	—
2,709,347	722,686	467,654	781,966	664,402	635,756	440,772	6,085,680
△ 45,116	142,697	92,636	156,424	114,975	31,754	29,543	1,118,654
2,749,272	276,081	271,870	1,011,649	462,960	464,447	162,543	2,024,468
591,660	82,200	20,720	62,196	47,603	125,878	116,478	903,011
300,000	20,000	—	—	—	—	60,000	300,000
—	—	—	—	—	93,300	—	—
—	3,595	968	1,166	2,370	11,002	—	6,364
—	—	—	—	—	—	—	—
—	—	9,252	21,704	25,712	14,833	49,229	60,335
1,166,066	372,012	117,973	324,021	277,371	271,913	335,606	3,894,605
74,506	—	59,740	—	2,120	—	31,580	—
1,008,703	315,226	43,906	221,903	240,515	136,196	298,406	3,602,638
82,857	56,786	14,327	2,118	34,736	135,717	5,543	289,710
—	—	—	—	—	—	—	—
574,406	289,812	97,253	261,825	229,768	146,035	219,128	2,991,594
4.4%	7.2%	7.4%	7.8%	3.3%	6.4%	6.5%	8.7%
118,484	51,950	34,579	61,104	22,100	40,859	28,430	529,241
3.2%	1.6%	1.4%	0.3%	0.7%	1.0%	0.1%	0.5%
86,151	11,575	6,431	2,537	4,897	6,448	634	33,396
9.0%	2.9%	3.9%	4.1%	3.7%	3.2%	5.3%	7.3%
243,153	20,843	18,335	32,429	24,548	20,056	23,344	446,872
0.5%	0.0%	—	—	0.0%	0.0%	—	0.1%
13,071	283	0	0	13	251	0	3,556
0.8%	1.5%	0.8%	0.0%	0.6%	3.6%	0.2%	0.6%
22,561	10,482	3,572	175	3,876	23,177	1,045	37,279
31.8%	29.2%	38.9%	33.4%	27.3%	37.4%	36.3%	31.2%
862,284	211,239	181,959	261,485	181,431	237,988	159,816	1,896,665
35.4%	47.0%	40.5%	46.5%	51.1%	38.4%	45.1%	35.9%
958,349	339,386	189,627	363,992	339,518	244,389	198,767	2,182,296
10.4%	7.5%	3.6%	5.2%	8.3%	6.3%	3.7%	9.1%
282,289	54,048	16,626	40,771	55,293	39,992	16,332	553,872
4.5%	3.2%	3.5%	2.5%	4.9%	3.6%	2.8%	6.6%
123,005	22,880	16,525	19,473	32,726	22,596	12,404	402,503
100.0%	100.0%	100.0%	100.0%	100.0%	100.0%	100.0%	100.0%
2,709,347	722,686	467,654	781,966	664,402	635,756	440,772	6,085,680
19	9	5	8	4	6	4	59
27	9	8	14	7	8	6	99
17,338	5,133	2,797	5,128	4,857	2,557	2,618	33,602
967	585	571	664	1,281	496	705	595
125,413	88,289	88,840	92,607	173,288	84,382	102,438	104,350
8,029	5,134	5,645	6,202	10,783	2,680	5,504	5,533
131.33	151.63	153.06	142.51	137.12	191.59	155.73	176.44
140.84	127.13	129.01	122.26	119.22	216.88	145.52	155.39
68.78	69.23	70.27	63.39	62.52	127.73	84.16	70.82

[単位（特記以外）：千円]

項目	種別・地域	西 三 河 地 域							
	事業体名	岡 崎 市	豊 田 市	碧 南 市	安 城 市	知 立 市	西 尾 市	幸 田 町	
損益計算	総収益	9,330,962	10,482,043	1,406,716	3,178,453	1,266,428	3,272,210	808,974	
	給水収益	5,802,877	8,263,196	1,195,104	2,777,327	1,092,598	2,909,717	664,496	
	他会計補助金	526,270	643,671	—	1,135	576	320	260	
	総費用	6,931,663	10,072,855	1,284,246	2,760,558	1,166,014	2,838,257	648,450	
	当年度純利益（損益）	2,399,299	409,188	122,470	417,895	100,414	433,953	160,524	
	累積利益（損益）余剰金	4,299,299	709,188	1,696,972	1,828,687	3,477,463	3,165,249	558,985	
資本的収支	収入	資本的収入の計	2,012,275	2,823,072	242,537	371,758	186,337	397,745	75,254
		政府債	—	1,300,000	—	—	58,000	177,100	—
		機構債	652,000	—	—	—	—	—	—
		他会計出資金補助金	647,240	221,527	3,817	125,593	14,693	14,142	—
		他会計借入金	—	—	—	—	—	—	—
	国庫（県）補助金	8,600	97,953	—	71,580	11,000	—	24,000	
	支出	資本的支出の計	4,568,329	7,482,470	1,008,921	1,513,177	579,321	1,513,545	338,648
		新設拡張事業費	—	701,769	301,531	182,410	—	—	24,442
		改良事業費	2,975,173	5,368,162	703,573	1,274,309	481,087	1,434,685	312,888
		企業債償還金	1,393,156	1,412,539	3,817	56,458	98,234	78,860	—
他会計長期借入金返済金		—	—	—	—	—	—	—	
	資本的収入額が資本的支出額に不足する額	2,556,054	4,659,398	766,384	1,141,419	392,984	1,115,800	263,394	
費用分析	人件費	11.1%	6.7%	6.4%	5.9%	7.1%	5.7%	5.8%	
		767,583	674,919	81,710	162,581	83,121	160,935	37,459	
	動力費	4.1%	3.2%	1.4%	3.0%	3.4%	3.0%	1.1%	
		286,648	324,468	18,555	82,791	39,741	83,970	7,331	
	修繕費	5.9%	1.0%	1.1%	4.4%	4.5%	6.7%	4.2%	
		406,351	101,308	14,021	122,316	51,890	189,579	27,436	
	薬品費	0.6%	0.2%	0.0%	0.2%	0.5%	—	0.1%	
		41,562	21,808	384	5,907	5,444	0	409	
	支払利息	2.8%	2.2%	0.0%	0.4%	1.4%	0.3%	—	
		196,509	226,257	636	9,822	16,645	9,016	0	
	減価償却費	40.5%	45.3%	34.1%	35.8%	30.9%	30.4%	31.9%	
		2,804,447	4,565,080	437,954	984,198	360,209	863,199	206,809	
	受水費	10.9%	24.9%	45.3%	35.7%	35.1%	41.0%	49.3%	
756,853		2,512,441	582,038	981,549	409,484	1,164,736	319,675		
委託料	11.1%	10.1%	5.7%	5.2%	—	8.8%	—		
	771,625	1,016,278	73,343	141,953	0	249,642	0		
その他	13.0%	6.3%	5.9%	9.5%	17.1%	4.1%	7.6%		
	899,467	630,296	75,605	260,500	199,480	116,463	49,106		
合計 （除受託工事費）	100.0%	100.0%	100.0%	100.0%	100.0%	100.0%	100.0%		
	6,931,045	10,072,855	1,284,246	2,751,617	1,166,014	2,837,540	648,225		
職員数 [上段損益勘定分] (人)	77	85	8	24	11	19	6		
	111	126	17	43	17	25	9		
有収水量 [年間] (千m3)	40,700	44,795	7,937	19,805	7,313	18,440	4,541		
職員一人当業務量	A 給水量 [年間] (千m3/人)	540	587	1,049	851	677	1,020	821	
	B 営業収益	77,504	97,355	152,126	119,969	99,590	156,395	114,074	
	C 給水人口 (人)	4,973	4,910	9,018	7,783	6,527	8,639	7,044	
有収水量1m3当	D 供給単価 (円/m3)	142.58	184.47	150.57	140.23	149.40	157.79	146.33	
	E 給水原価 (円/m3)	149.74	193.72	139.02	125.09	141.48	141.13	117.32	
	F 資本単価 (円/m3)	64.40	109.68	76.61	66.14	67.25	72.46	62.35	

[単位（特記以外）：千円]

項 目	種別・地域		東 三 河 地 域				
	事業体名		豊 橋 市	豊 川 市	蒲 郡 市	新 城 市	田 原 市
損 益 計 算	総 収 益		6,048,598	3,464,247	1,788,319	1,473,469	1,160,389
	給 水 収 益		5,152,775	2,961,754	1,549,123	966,297	996,906
	他 会 計 補 助 金		6,338	2,520	—	180,151	500
	総 費 用		5,625,177	2,899,583	1,640,532	1,407,422	1,113,454
	当年度純利益（損益）		423,421	564,664	147,787	66,047	46,935
	累積利益（損益）余剰金		2,287,549	2,078,987	218,930	256,764	677,822
資 本 的 収 入 支 出	資 本 的 収 入 の 計		837,588	265,638	477,668	450,893	284,572
	政 府 債		—	—	—	—	100,000
	機 構 債		460,000	—	—	228,200	—
	他会計出資金補助金		12,672	17,073	—	181,797	27,664
	他会計借入金		—	—	—	—	—
	国庫（県）補助金		26	—	72,921	8,230	135,000
	資 本 的 支 出 の 計		2,826,859	1,539,733	1,082,355	883,969	572,095
	新設拡張事業費		2,029,899	—	—	94,226	—
	改良事業費		330,747	1,270,857	1,037,956	296,228	564,987
	企業債償還金		466,188	268,876	44,399	493,515	7,108
	他会計長期借入金返済金		—	—	—	—	—
資本的収入額が資本的支出額に不足する額		1,989,271	1,274,095	604,687	433,076	287,523	
費 用 分 析	人 件 費	10.9%	585,592	215,719	77,234	56,408	57,279
	動 力 費	3.7%	198,904	107,070	3,282	101,227	30,826
	修 繕 費	4.4%	233,906	10,002	98,383	49,012	35,476
	薬 品 費	0.2%	8,507	5,708	1,687	9,920	535
	支 払 利 息	1.0%	53,863	34,252	3,718	82,460	865
	減 価 償 却 費	35.0%	1,873,303	1,140,356	538,528	733,882	360,230
	受 水 費	34.6%	1,852,556	858,605	669,732	172,980	522,137
	委 託 料	—	0	339,806	179,371	123,938	59,061
	そ の 他	10.2%	546,666	188,065	68,597	77,419	47,045
	合 計 （除受託工事費）	100.0%	5,353,297	2,899,583	1,640,532	1,407,246	1,113,454
	職員数 [上段損益勘定分]（人）		75	24	11	10	8
			89	39	19	17	12
	有収水量 [年間]（千m3）		37,893	19,902	9,231	5,001	6,836
	職 員 一 人 当 業 務 量	A 給水量 [年間]（千m3/人）		543	899	903	651
B 営業収益			72,740	127,907	147,295	98,733	128,170
C 給水人口（人）			4,895	7,658	7,155	4,264	7,247
有 収 水 量 1m3当	D 供給単価（円/m3）		135.98	148.82	167.82	193.22	145.83
	E 給水原価（円/m3）		126.41	126.23	160.05	222.48	148.00
	F 資本単価（円/m3）		65.33	65.51	84.65	125.08	83.77

第 12 表 一般家庭用水道料金一覧表 (φ13mm)

水道事業者	施行年月日	体系	基本		超過料金		メーター 使用料 (円/月)	換算料金 (消費税を含む) (円)			
			水量 (m ³)	料金 (円/月)				10m ³	20m ³	30m ³	
尾張 地域	一宮市	R 1. 10. 1	口径別	10	666	11～25 = 125 円 51～* = 252 円	26～50 = 190 円	—	666	1,920	3,499
	春日井市	R 1. 10. 1	口径別	—	825	1～10 = 21 円 21～30 = 152 円	11～20 = 113 円 31～40 = 194 円	—	1,034	2,167	3,685
	小牧市	R 1. 10. 1	口径別	5	660	6～20 = 83 円 41～60 = 165 円	21～40 = 132 円 61～ = 193 円	—	1,072	1,897	3,217
	津島市	R 1. 10. 1	口径別	—	863	1～10 = 71 円 21～50 = 187 円	11～20 = 110 円 51～80 = 225 円	—	1,573	2,673	4,543
	愛西市	R 1. 10. 1	用途別	10	1,320	11～20 = 149 円 31～40 = 193 円	21～30 = 182 円 41～75 = 242 円	—	1,320	2,805	4,620
	犬山市	R 1. 10. 1	用途別	5	500	6～10 = 40 円 21～30 = 133 円	11～20 = 78 円 31～ = 155 円	—	698	1,479	2,810
	江南市	R 2. 4. 1	口径別	—	605	1～10 = 77 円 21～40 = 176 円	11～20 = 110 円 41～80 = 198 円	—	1,375	2,475	4,235
	岩倉市	R 1. 10. 1	用途別	5	550	6～10 = 88 円 21～30 = 138 円	11～20 = 116 円 31～40 = 176 円	44	1,030	2,180	3,560
	稲沢市	R 1. 10. 1	口径別	—	770	1～10 = 66 円 21～30 = 165 円	11～20 = 110 円 31～40 = 231 円	—	1,430	2,530	4,180
	清須市	R 1. 10. 1	口用併	6	687	7～10 = 11 円 21～30 = 233 円	11～20 = 169 円 31～50 = 272 円	—	731	2,425	4,757
	あま市	R 1. 10. 1	用途別	10	1,210	11～20 = 138 円 31～40 = 176 円	21～30 = 160 円 41～50 = 198 円	—	1,210	2,585	4,180
	蟹江町	R 1. 10. 1	用途別	10	1,265	11～20 = 176 円 41～ = 231 円	21～40 = 198 円	—	1,265	3,025	5,005
	海部南部(企)	R 1. 10. 1	口径別	—	968	1～10 = 88 円 21～40 = 231 円	11～20 = 165 円 41～80 = 248 円	—	1,848	3,498	5,808
	丹羽広域(事)	R 1. 10. 1	口径別	—	418	1～10 = 42 円 21～30 = 183 円	11～20 = 114 円 31～40 = 220 円	—	836	1,980	3,806
	北名古屋(企)	R 1. 10. 1	口径別	—	660	1～10 = 77 円 31～50 = 198 円	11～30 = 143 円 51～* = 242 円	—	1,430	2,860	4,290
	瀬戸市	R 1. 10. 1	用途別	10	1,072	11～20 = 171 円 51～ = 281 円	21～50 = 220 円	44	1,116	2,821	5,021
	尾張旭市	R 1. 10. 1	口径別	—	550	1～10 = 77 円 21～30 = 165 円	11～20 = 138 円 31～50 = 198 円	—	1,320	2,695	4,345
	半田市	R 1. 10. 1	口径別	—	561	1～10 = 44 円 21～30 = 143 円	11～20 = 94 円 31～50 = 149 円	—	1,000	1,930	3,360
	常滑市	R 1. 10. 1	口径別	—	440	1～10 = 80 円 21～30 = 164 円	11～20 = 111 円 31～50 = 221 円	—	1,243	2,354	3,993
	東海市	R 1. 10. 1	口径別	—	550	1～5 = 64 円 11～20 = 110 円	6～10 = 68 円 21～30 = 155 円	—	1,210	2,310	3,861
大府市	R 1. 10. 1	口径別	—	660	1～10 = 94 円 21～30 = 193 円	11～20 = 127 円 31～50 = 238 円	—	1,590	2,860	4,780	
知多市	R 3. 9. 1	口径別	—	495	1～10 = 72 円 21～40 = 136 円	11～20 = 128 円 40～ = 190 円	—	1,210	2,486	3,850	
刈谷市	R 1. 10. 1	口径別	—	539	1～10 = 61 円 21～40 = 127 円	11～20 = 88 円 41～60 = 171 円	—	1,144	2,024	3,289	
高浜市	R 1. 10. 1	口径別	—	605	1～8 = 36 円 21～30 = 154 円	9～20 = 122 円 31～50 = 198 円	—	1,139	2,360	3,900	

注 1：全ての料金について総額表示（消費税加算）。

なお、超過料金（従量料金）についても消費税加算表示であるため、料金換算方法によっては実際の換算料金と若干の差異が生じる

注 2：料金を統一していない水道事業者については、代表的なものを記載している。

注 3：地域の平均は単純平均である。

令和4年3月31日 現在

水道事業者	施行年月日	体系	基本		超過料金		メーター 使用料 (円/月)	換算料金 (消費税を含む) (円)			
			水量 (m ³)	料金 (円/月)					10m ³	20m ³	30m ³
尾張 地域	阿久比町	R 1. 10. 1	用途別	10	1,320	11~20 = 149円 51~ = 220円	21~50 = 176円	—	1,320	2,805	4,565
	東浦町	R 1. 10. 1	口径別	—	429	1~10 = 66円 21~30 = 179円	11~20 = 139円 30~50 = 211円	—	1,089	2,475	4,268
	武豊町	R 1. 10. 1	口径別	—	550	1~10 = 55円 21~30 = 154円	11~20 = 143円 31~50 = 171円	—	1,100	2,530	4,070
	南知多町	R 1. 10. 1	用途別	10	1,362	11~20 = 155円	21~ = 248円	42	1,404	2,954	5,434
	美浜町	R 1. 10. 1	口径別	—	539	1~6 = 55円 21~40 = 163円	7~20 = 128円 41~60 = 209円	—	1,375	2,655	4,280
	愛知中部(企)	R 1. 10. 1	口径別	—	880	1~10 = 45円 21~30 = 172円	11~20 = 144円 31~50 = 199円	—	1,331	2,772	4,488
	平均								1,204	2,484	4,190
西三河 地域	岡崎市	R 1. 10. 1	口径別	—	572	1~10 = 72円 26~50 = 172円	11~25 = 140円 51~ = 221円	—	1,287	2,684	4,240
	豊田市	R 1. 10. 1	口径別	—	979	1~20 = 89円 41~60 = 265円	21~40 = 177円 61~ = 342円	—	1,870	2,761	4,532
	碧南市	R 1. 10. 1	口径別	—	660	1~10 = 39円 21~50 = 171円	11~20 = 105円 51~* = 198円	—	1,045	2,090	3,795
	安城市	R 1. 10. 1	口径別	—	660	1~10 = 55円 21~30 = 138円	11~20 = 99円 31~50 = 182円	—	1,210	2,200	3,575
	知立市	R 1. 10. 1	口径別	—	616	1~10 = 74円 21~30 = 142円	11~20 = 106円 31~50 = 173円	—	1,353	2,409	3,828
	西尾市	R 1. 10. 1	口径別	—	605	1~10 = 48円 21~40 = 174円	11~20 = 125円 41~90 = 239円	—	1,089	2,343	4,081
	幸田町	R 1. 10. 1	口径別	—	990	1~12 = 55円 21~50 = 143円	13~20 = 99円 51~* = 176円	—	1,540	2,442	3,872
平均								1,342	2,418	3,989	
東三河 地域	豊橋市	R 1. 10. 1	口径別	—	583	1~10 = 31円 21~50 = 101円	11~20 = 62円 51~* = 176円	—	891	1,507	2,519
	豊川市	R 1. 10. 1	口径別	—	660	1~10 = 50円 21~30 = 154円	11~20 = 105円 31~50 = 187円	—	1,155	2,200	3,740
	蒲郡市	R 1. 10. 1	口用併	—	583	1~10 = 67円 21~30 = 172円	11~20 = 139円 31~50 = 194円	—	1,254	2,640	4,356
	新城市	R 2. 4. 1	口径別	—	814	1~10 = 83円 21~30 = 187円	11~20 = 132円 31~50 = 231円	—	1,639	2,959	4,829
	田原市	R 1. 10. 1	口径別	—	935	1~10 = 66円 21~30 = 121円	11~20 = 77円 31~50 = 143円	—	1,595	2,365	3,575
	平均								1,307	2,334	3,804
名古屋 地域	名古屋市	R 1. 10. 1	口用併	6	687	7~10 = 11円 21~30 = 233円	11~20 = 169円 31~50 = 272円	—	731	2,425	4,757
	平均								731	2,425	4,757
全県平均									1,227	2,455	4,126

場合がある。

第 13 表 一般家庭用の水道使用状況（実績）

事業者		料金体系	年間有収水量 (千m ³) 【A】	給水契約件数 (件) 【B】	年間給水収益 (千円) 【C】	1ヶ月使用量 (m ³) 【A/12B】	1ヶ月平均 水道料金 (円) 【C/12B】
尾張地域	一宮市	口径別	26,753	133,053	3,132,825	16.8	1,962
	春日井市	口径別	26,619	126,292	3,408,066	17.6	2,249
	小牧市	口径別	10,786	49,503	1,165,569	18.2	1,962
	津島市	口径別	4,879	24,541	777,285	16.6	2,639
	愛西市	用途別	2,491	10,242	329,890	20.3	2,684
	犬山市	用途別	6,568	28,955	547,275	18.9	1,575
	江南市	口径別	7,106	33,928	927,124	17.5	2,277
	岩倉市	用途別	3,639	17,996	444,832	16.9	2,060
	稲沢市	口径別	8,283	35,908	1,194,257	19.2	2,772
	清須市	口用併	768	3,520	117,021	18.2	2,770
	あま市	用途別	4,153	17,893	575,933	19.3	2,682
	蟹江町	用途別	2,332	12,419	413,273	15.6	2,773
	海部南部(企)	口径別	7,033	39,654	1,280,385	14.8	2,691
	丹羽広域(事)	口径別	4,797	21,422	596,670	18.7	2,321
	北名古屋(企)	口径別	7,617	34,528	1,258,478	18.4	3,037
	瀬戸市	用途別	10,800	53,670	1,576,285	16.8	2,447
	尾張旭市	口径別	6,075	27,509	944,480	18.4	2,861
	半田市	口径別	10,042	47,596	1,124,890	17.6	1,970
	常滑市	口径別	4,011	22,091	562,024	15.1	2,120
	東海市	口径別	7,966	49,740	1,184,479	13.3	1,984
大府市	口径別	6,570	31,015	987,317	17.7	2,653	
知多市	口径別	7,665	34,121	992,936	18.7	2,425	
刈谷市	口径別	11,368	63,614	1,492,972	14.9	1,956	
高浜市	口径別	4,097	11,066	591,841	30.9	4,457	
阿久比町	用途別	2,366	10,528	335,571	18.7	2,656	

注：1世帯1契約のみのものを対象とし、集合は除外。

事業者		料金体系	年間有収水量 (千m ³) 【A】	給水契約件数 (件) 【B】	年間給水収益 (千円) 【C】	1ヶ月使用量 (m ³) 【A/12B】	1ヶ月平均 水道料金 (円) 【C/12B】
尾張地域	東浦町	口径別	4,092	18,493	531,858	18.4	2,397
	武豊町	口径別	3,766	17,092	498,414	18.4	2,430
	南知多町	用途別	1,481	6,741	261,650	18.3	3,235
	美浜町	口径別	1,753	8,188	266,377	17.8	2,711
	愛知中部(企)	口径別	27,439	136,590	4,328,475	16.7	2,641
	計		233,315	1,127,908	31,848,452	17.2	2,353
西三河地域	岡崎市	口径別	29,211	128,145	3,699,080	19.0	2,406
	豊田市	口径別	27,617	124,764	4,802,689	18.4	3,208
	碧南市	口径別	5,555	26,515	588,651	17.5	1,850
	安城市	口径別	13,522	66,054	1,888,582	17.1	2,383
	知立市	口径別	6,216	34,962	920,441	14.8	2,194
	西尾市	口径別	12,721	56,726	1,784,892	18.7	2,622
	幸田町	口径別	3,488	15,081	492,897	19.3	2,724
	計		98,330	452,247	14,177,232	18.1	2,612
東三河地域	豊橋市	口径別	29,584	150,254	3,885,799	16.4	2,155
	豊川市	口径別	15,293	73,823	2,021,256	17.3	2,282
	蒲郡市	口用併	6,383	31,621	1,016,085	16.8	2,678
	新城市	口径別	3,346	15,206	631,796	18.3	3,462
	田原市	口径別	5,608	21,992	744,561	21.3	2,821
	計		60,214	292,896	8,299,497	17.1	2,361
愛知地域計			391,859	1,873,051	54,325,181	17.4	2,417
名古屋地域	名古屋市	口用併	101,107	506,342	13,599,666	16.6	2,238
	計		101,107	506,342	13,599,666	16.6	2,238
合計			492,966	2,379,393	67,924,847	17.3	2,379

第 14 表 用途別年間有収水量及び給水契約数表

事業 者	項 目	有 収 水 量 (千m3)							合 計	
		家 庭 用		営 業 用	工 場 用	官 公 署 学 校 用	公 衆 浴 場 用	そ の 他		共 用 栓 公 共 栓
		一 般	集 合							
尾 張 地 域	一 宮 市	26,753	3,366	6,226	—	1,712	81	40	—	38,178
	春 日 井 市	26,619	2,529	1,544	612	998	—	21	—	32,323
	小 牧 市	10,786	1,349	1,907	2,219	482	—	261	1,585	18,589
	津 島 市	4,879	658	509	285	116	2	196	—	6,645
	愛 西 市	2,491	82	—	—	81	—	—	1	2,655
	犬 山 市	6,568	—	2,685	—	—	—	—	—	9,253
	江 南 市	7,106	1,024	1,133	269	193	—	2	—	9,727
	岩 倉 市	3,639	737	383	—	115	—	1	15	4,890
	稲 沢 市	8,283	2,070	1,439	523	474	3	187	1,198	14,177
	清 須 市	768	—	55	92	33	—	9	30	987
	あ ま 市	4,153	—	84	—	101	—	—	327	4,665
	蟹 江 町	2,332	781	425	145	116	1	138	—	3,938
	海部南部(企)	7,033	—	—	2,161	472	—	—	—	9,666
	丹羽広域(事)	4,797	240	568	408	174	—	—	—	6,187
	北名古屋(企)	7,617	1,011	1,228	468	375	2	90	—	10,791
	瀬 戸 市	10,800	—	2,165	—	—	8	44	3	13,020
	尾 張 旭 市	6,075	1,264	733	87	124	—	—	8	8,291
	半 田 市	10,042	872	1,272	794	424	3	24	2	13,433
	常 滑 市	4,011	179	1,756	1,111	—	—	—	—	7,057
	東 海 市	7,966	2,084	1,002	397	568	7	—	—	12,024
	大 府 市	6,570	1,244	863	591	307	4	25	35	9,639
	知 多 市	7,665	—	199	466	243	—	6	—	8,579
	刈 谷 市	11,368	2,364	1,545	1,247	497	—	317	—	17,338
	高 浜 市	4,097	27	545	320	141	—	3	—	5,133
	阿 久 比 町	2,366	41	329	—	58	—	2	1	2,797
	東 浦 町	4,092	285	604	—	125	—	22	—	5,128
	武 豊 町	3,766	148	316	511	112	—	4	—	4,857
	南 知 多 町	1,481	132	836	—	108	—	—	—	2,557
	美 浜 町	1,753	45	597	158	65	—	—	—	2,618
	愛知中部(企)	27,439	—	3,680	1,289	1,180	—	14	—	33,602
	計	233,315	22,532	34,628	14,153	9,394	111	1,406	3,205	318,744

給 水 契 約 数 (件)									家庭用(一般)の 給 水 収 益 (水道料金:千円)
家 庭 用		営 業 用	工 場 用	官 公 署 学 校 用	公 衆 浴 場 用	そ の 他	共 用 栓 公 共 栓	合 計	
一 般	集 合								
133,053	1,644	13,877	—	1,019	18	674	—	150,285	3,132,825
126,292	2,923	3,100	484	704	—	1,318	—	134,821	3,408,066
49,503	7,660	3,142	1,059	263	—	151	599	62,377	1,165,569
24,541	179	1,510	539	122	1	254	—	27,146	777,285
10,242	28	—	—	59	—	—	15	10,344	329,890
28,955	—	2,266	—	—	—	—	—	31,221	547,275
33,928	4,062	2,612	747	163	—	5	—	41,517	927,124
17,996	135	720	—	109	—	5	529	19,494	444,832
35,908	15,633	3,342	322	316	1	2,823	483	58,828	1,194,257
3,520	—	120	43	17	—	51	45	3,796	117,021
17,893	—	153	—	96	—	—	126	18,268	575,933
12,419	201	987	74	132	1	348	—	14,162	413,273
39,654	—	—	1,063	429	—	—	—	41,146	1,280,385
21,422	127	1,836	320	354	—	—	—	24,059	596,670
34,528	2,230	2,687	410	250	1	1,582	—	41,688	1,258,478
53,670	—	3,811	—	—	4	966	23	58,474	1,576,285
27,509	291	1,963	80	117	—	—	83	30,043	944,480
47,596	274	1,809	127	275	2	85	5	50,173	1,124,890
22,091	56	4,148	216	—	—	—	—	26,511	562,024
49,740	373	1,480	334	246	1	—	—	52,174	1,184,479
31,015	387	1,499	404	188	1	217	815	34,526	987,317
34,121	—	218	50	268	—	26	—	34,683	992,936
63,614	1,429	2,478	575	332	—	411	—	68,839	1,492,972
11,066	2,042	7,569	1,329	601	6	35	—	22,648	591,841
10,528	26	519	—	64	—	1	30	11,168	335,571
18,493	60	619	—	117	—	59	—	19,348	531,858
17,092	56	663	112	127	—	2	—	18,052	498,414
6,741	80	1,224	—	143	—	—	—	8,188	261,650
8,188	37	915	40	81	—	—	—	9,261	266,377
136,590	572	10,372	1,526	1,631	—	1,014	—	151,705	4,328,475
1,127,908	40,505	75,639	9,854	8,223	36	10,027	2,753	1,274,945	31,848,452

事業 者	項 目	有 用 収 水 量 (千m3)								合 計
		家 庭 用		営 業 用	工 場 用	官 公 署 学 校 用	公 衆 浴 場 用	そ の 他	共 用 栓 公 共 栓	
		一 般	集 合							
西 三 河 地 域	岡 崎 市	29,211	2,785	3,988	2,565	2,036	89	26	—	40,700
	豊 田 市	27,617	9,229	3,993	2,473	1,414	15	12	42	44,795
	碧 南 市	5,555	—	1,487	—	321	—	7	567	7,937
	安 城 市	13,522	2,596	2,302	914	454	—	—	17	19,805
	知 立 市	6,216	310	532	114	129	1	10	1	7,313
	西 尾 市	12,721	491	2,888	1,194	608	—	116	422	18,440
	幸 田 町	3,488	136	377	380	117	—	36	7	4,541
	計	98,330	15,547	15,567	7,640	5,079	105	207	1,056	143,531
東 三 河 地 域	豊 橋 市	29,584	964	5,627	904	758	16	13	27	37,893
	豊 川 市	15,293	—	2,110	1,747	704	—	48	—	19,902
	蒲 郡 市	6,383	258	1,838	331	338	—	59	24	9,231
	新 城 市	3,346	—	837	567	251	—	—	—	5,001
	田 原 市	5,608	—	640	290	271	—	27	—	6,836
	計	60,214	1,222	11,052	3,839	2,322	16	147	51	78,863
愛知地域計		391,859	39,301	61,247	25,632	16,795	232	1,760	4,312	541,138
名 古 屋	名 古 屋 市	101,107	101,864	40,867	3,618	6,415	237	6,126	619	260,853
	計	101,107	101,864	40,867	3,618	6,415	237	6,126	619	260,853
合 計		492,966	141,165	102,114	29,250	23,210	469	7,886	4,931	801,991

給 水 契 約 数 (件)									家 庭 用 の 給 水 収 益 (水 道 料 金:千 円)
家 庭 用		営 業 用	工 場 用	官 公 署 学 校 用	公 衆 浴 場 用	そ の 他	共 用 栓 公 共 栓	合 計	
一 般	集 合								
128,145	18,561	7,472	2,087	2,246	3	585	—	159,099	3,699,080
124,764	41,692	5,402	800	1,498	4	54	2,470	176,684	4,802,689
26,515	—	810	—	149	1	6	284	27,765	588,651
66,054	601	2,050	462	155	—	—	111	69,433	1,888,582
34,962	60	548	42	141	1	163	40	35,957	920,441
56,726	231	5,743	1,553	764	—	1,686	367	67,070	1,784,892
15,081	348	683	38	50	—	133	46	16,379	492,897
452,247	61,493	22,708	4,982	5,003	9	2,627	3,318	552,387	14,177,232
150,254	413	17,351	1,234	755	6	2	317	170,332	3,885,799
73,823	—	4,170	1,317	504	—	229	—	80,043	2,021,256
31,621	76	1,783	137	211	—	539	136	34,503	1,016,085
15,206	—	3,801	90	118	—	—	—	19,215	631,796
21,992	—	799	25	362	—	55	—	23,233	744,561
292,896	489	27,904	2,803	1,950	6	825	453	327,326	8,299,497
1,873,051	102,487	126,251	17,639	15,176	51	13,479	6,524	2,154,658	54,325,181
506,342	395,538	112,967	362	4,468	59	1,394	345	1,021,475	13,599,666
506,342	395,538	112,967	362	4,468	59	1,394	345	1,021,475	13,599,666
2,379,393	498,025	239,218	18,001	19,644	110	14,873	6,869	3,176,133	67,924,847

図一6 一般家庭用水道料金比較 (φ13mm)

令和4年3月31日 現在

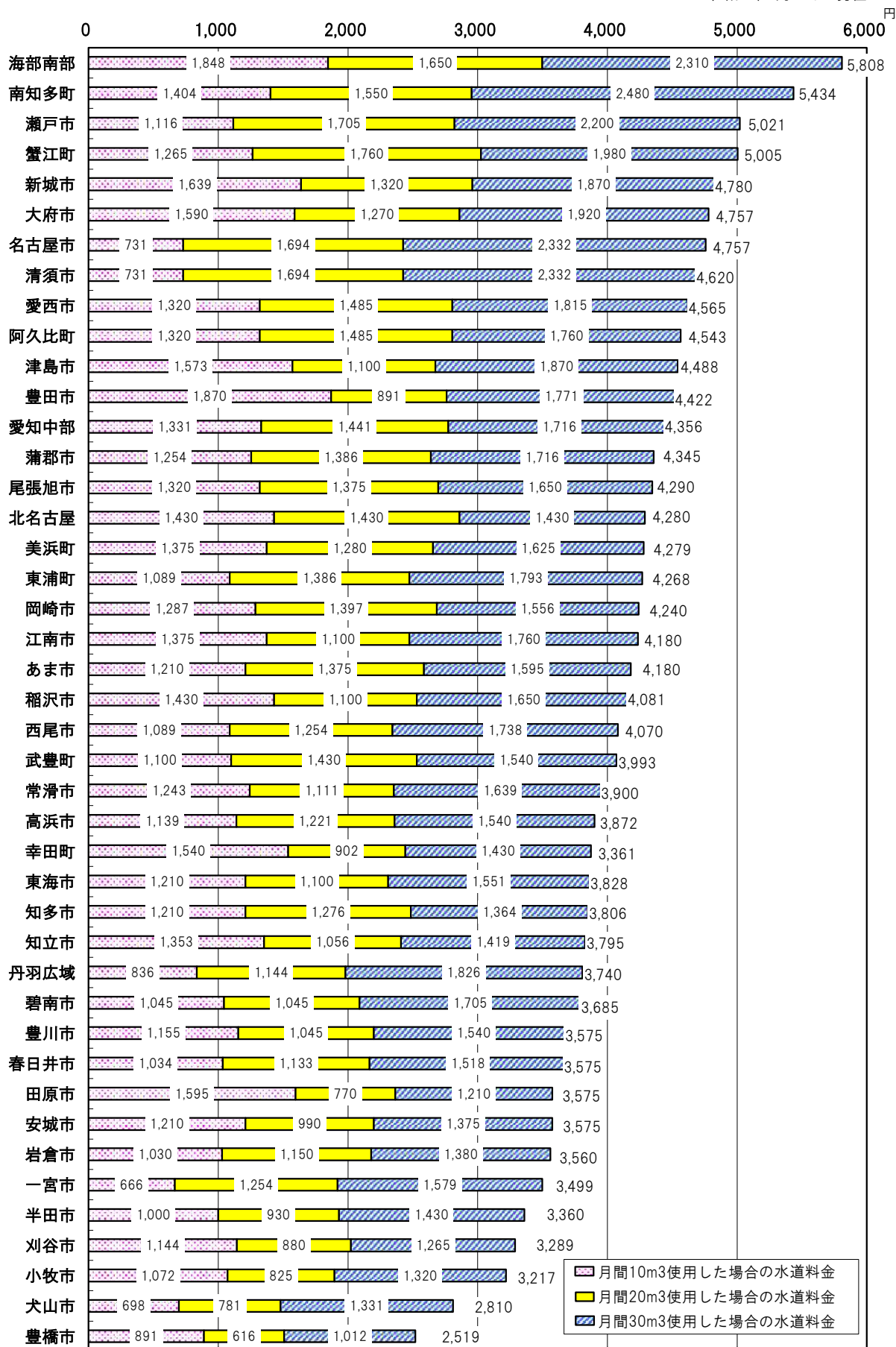

図一七 給水原価（費用分析）の推移

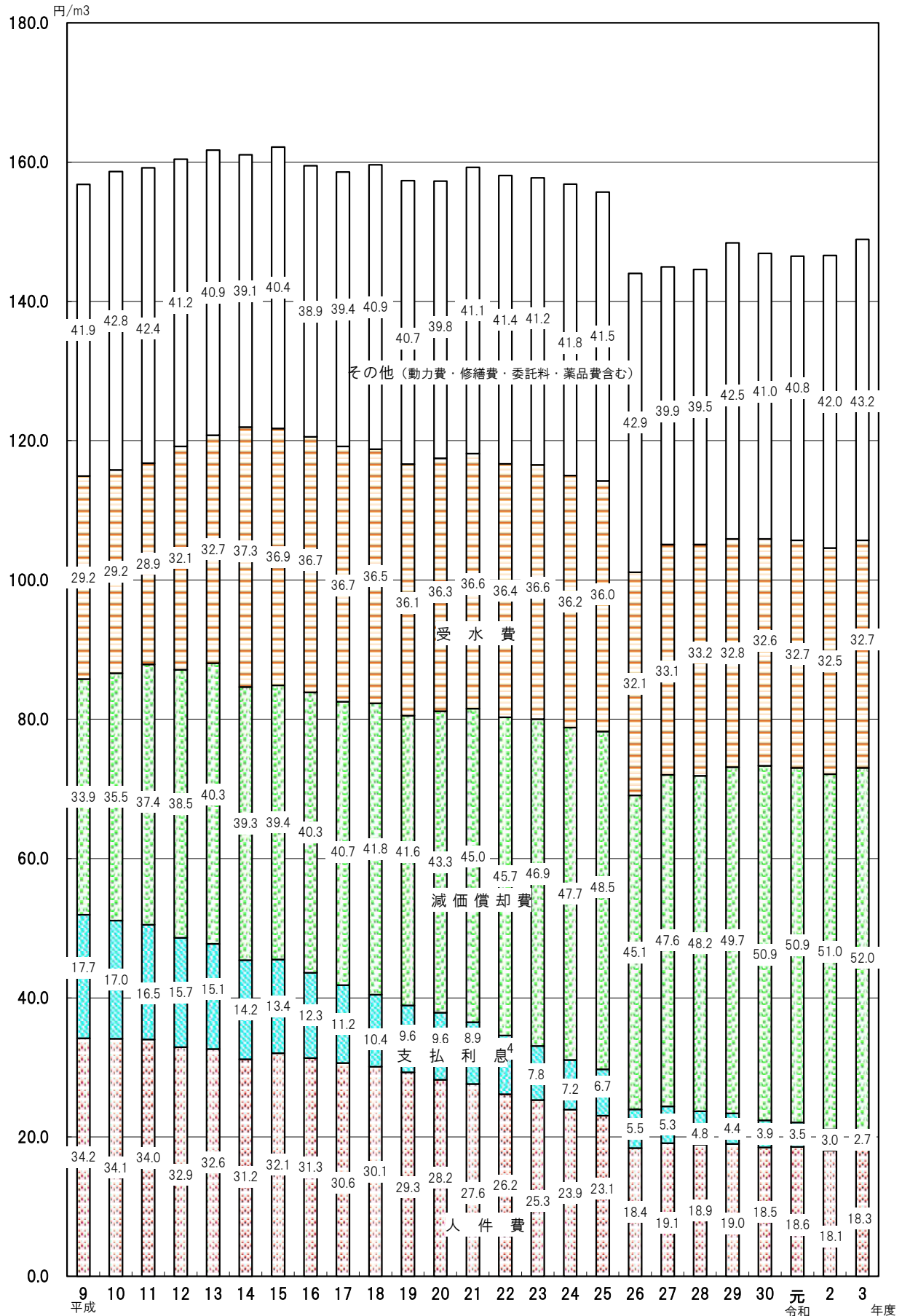

※H26年度から地方公営企業会計制度の見直しに伴い、水道統計調査の給水原価の算定方法が変更されている。

第 15 表 管種別管路延長表

総 括 表

地域名	管 種 鋳鉄管 (m)	ダクタイル鋳鉄管 (m)		鋼 管 (m)	石綿セメント管 (m)	硬質塩化ビニル管 (m)
		耐震性無し	耐震性有り			
名古屋地域	7,777 (0.09)	2,995,832 (34.79)	2,614,814 (30.37)	112,849 (1.31)	—	1,739,011 (20.20)
尾張地域	47,894 (0.27)	5,477,032 (30.69)	1,564,190 (8.76)	520,902 (2.92)	3,971 (0.02)	8,594,915 (48.16)
西三河地域	4,162 (0.04)	2,966,440 (30.98)	994,096 (10.38)	188,550 (1.97)	516 (0.01)	3,741,194 (39.08)
東三河地域	26,690 (0.49)	1,837,867 (33.40)	760,207 (13.82)	72,401 (1.32)	410 (0.01)	2,388,854 (43.41)
合 計	86,523 (0.21)	13,277,171 (31.97)	5,933,307 (14.29)	894,702 (2.15)	4,897 (0.01)	16,463,974 (39.64)

注 1 () 内数値は延長計に対する比率であり単位は%。四捨五入のために合計が100%とならない場合がある。

2 数値は導水管、送水管、配水管（配水本管及び配水支管）の延長合算値。

3 ダクタイル鋳鉄管の『耐震性有り』は、耐震継手（S型、SⅡ型、NS型、GX型、US型、UF型、KF型、PⅡ型

4 老朽管とは法定耐用年数（40年）を超えた管をいう。総延長に占める老朽管の割合の全国平均は20.6%（令和2年度

5 管路の更新率とは、管路の総延長に占める当該年度に布設替を行った管路延長の割合。

水道用水供給事業

事業主体	管 種 鋳鉄管 (m)	ダクタイル鋳鉄管 (m)		鋼 管 (m)	石綿セメント管 (m)	硬質塩化ビニル管 (m)
		耐震性無し	耐震性有り			
愛知県	120 (0.01)	144,365 (17.93)	14,255 (1.77)	646,235 (80.25)	—	—

名古屋地域

事業主体	管 種 鋳鉄管 (m)	ダクタイル鋳鉄管 (m)		鋼 管 (m)	石綿セメント管 (m)	硬質塩化ビニル管 (m)
		耐震性無し	耐震性有り			
名古屋市	7,777 (0.09)	2,995,832 (34.79)	2,614,814 (30.37)	112,849 (1.31)	—	1,739,011 (20.20)
計	7,777 (0.09)	2,995,832 (34.79)	2,614,814 (30.37)	112,849 (1.31)	—	1,739,011 (20.20)

コンクリート管 (m)	ポリエチレン管 (m)	鉛管 (m)	ステンレス管 (m)	その他(不詳等) (m)	計 (m)	総延長に占める 老朽管延長(m)	管路の更新率(%)
—	1,136,083 (13.19)	55 (0.00)	3,328 (0.04)	568 (0.01)	8,610,317 (100)	1,955,939 (22.7)	1.27
1,269 (0.01)	1,616,008 (9.06)	—	14,434 (0.08)	5,792 (0.03)	17,846,407 (100)	4,625,051 (25.9)	0.81
2,901 (0.03)	1,655,062 (17.29)	—	13,594 (0.14)	7,441 (0.08)	9,573,956 (100)	1,789,201 (18.7)	0.59
463 (0.01)	404,634 (7.35)	—	4,946 (0.09)	6,146 (0.11)	5,502,618 (100)	1,832,799 (33.3)	0.52
4,633 (0.01)	4,811,787 (11.59)	55 (0.00)	36,302 (0.09)	19,947 (0.05)	41,533,298 (100)	10,202,990 (24.6)	0.82

等)を有するもの。
末)。

コンクリート管 (m)	ポリエチレン管 (m)	鉛管 (m)	ステンレス管 (m)	その他(不詳等) (m)	計 (m)	総延長に占める 老朽管延長(m)	管路の更新率(%)
255 (0.03)	—	—	26 (0.00)	—	805,256 (100)	451,910 (56.1)	0.10

コンクリート管 (m)	ポリエチレン管 (m)	鉛管 (m)	ステンレス管 (m)	その他(不詳等) (m)	計 (m)	総延長に占める 老朽管延長(m)	管路の更新率(%)
—	1,136,083 (13.19)	55 (0.00)	3,328 (0.04)	568 (0.01)	8,610,317 (100)	1,955,939 (22.7)	1.27
—	1,136,083 (13.19)	55 (0.00)	3,328 (0.04)	568 (0.01)	8,610,317 (100)	1,955,939 (22.7)	1.27

尾 張 地 域 (1)

事業主体	管 種 鋳鉄管 (m)	ダクタイル鋳鉄管 (m)		鋼 管 (m)	石綿セメント管 (m)	硬質塩化ビニル管 (m)
		耐震性無し	耐震性有り			
一 宮 市	6,752 (0.28)	433,782 (17.77)	239,105 (9.79)	258,658 (10.59)	—	1,472,587 (60.31)
春 日 井 市	123 (0.01)	1,015,726 (75.97)	75,467 (5.64)	7,229 (0.54)	11 (0.00)	146,053 (10.92)
小 牧 市	543 (0.06)	293,950 (31.77)	53,016 (5.73)	40,181 (4.34)	—	400,426 (43.28)
津 島 市	362 (0.09)	163,914 (38.65)	3,050 (0.72)	13,200 (3.11)	65 (0.02)	223,988 (52.82)
愛 西 市	5,892 (2.63)	—	17,955 (8.00)	1,284 (0.57)	120 (0.05)	176,908 (78.82)
犬 山 市	6,380 (1.34)	154,114 (32.29)	21,975 (4.60)	5,238 (1.10)	—	215,130 (45.08)
江 南 市	—	96,861 (13.43)	8,459 (1.17)	9,979 (1.38)	14 (0.00)	470,785 (65.27)
岩 倉 市	2,611 (1.15)	41,487 (18.20)	5,759 (2.53)	3,483 (1.53)	—	147,290 (64.61)
稻 沢 市	—	135,966 (13.39)	106,787 (10.52)	49,602 (4.89)	—	677,758 (66.76)
清 須 市	2,596 (3.86)	7,151 (10.63)	7,665 (11.39)	521 (0.77)	—	47,610 (70.77)
あ ま 市	—	62,140 (20.20)	7,546 (2.45)	4,688 (1.52)	1,152 (0.37)	206,352 (67.08)
蟹 江 町	—	16,731 (8.43)	4,995 (2.52)	2,325 (1.17)	—	137,749 (69.44)
海部南部水道企業団	—	124,151 (14.16)	26,985 (3.08)	42,285 (4.82)	2,493 (0.28)	563,332 (64.24)
丹羽広域事務組合	—	56,759 (17.09)	11,520 (3.47)	3,613 (1.09)	—	204,578 (61.59)
北名古屋水道企業団	—	95,460 (19.67)	7,410 (1.53)	5,688 (1.17)	—	221,317 (45.61)

コンクリート管 (m)	ポリエチレン管 (m)	鉛管 (m)	ステンレス管 (m)	その他(不詳等) (m)	計 (m)	総延長に占める 老朽管延長(m)	管路の更新率(%)
—	28,507 (1.17)	—	36 (0.00)	2,175 (0.09)	2,441,602 (100)	758,009 (31.0)	0.59
—	91,209 (6.82)	—	1,206 (0.09)	—	1,337,024 (100)	339,938 (25.4)	0.94
—	136,022 (14.70)	—	1,054 (0.11)	—	925,192 (100)	283,197 (30.6)	0.55
—	18,443 (4.35)	—	311 (0.07)	743 (0.18)	424,076 (100)	164,458 (38.8)	0.50
—	22,156 (9.87)	—	123 (0.05)	—	224,438 (100)	97,868 (43.6)	0.65
—	73,376 (15.37)	—	1,058 (0.22)	—	477,271 (100)	57,033 (11.9)	0.55
—	134,339 (18.63)	—	818 (0.11)	—	721,255 (100)	183,915 (25.5)	1.15
—	27,267 (11.96)	—	76 (0.03)	—	227,973 (100)	84,188 (36.9)	0.52
—	45,139 (4.45)	—	—	—	1,015,252 (100)	308,833 (30.4)	1.04
—	1,729 (2.57)	—	—	—	67,272 (100)	38,211 (56.8)	1.11
—	25,393 (8.26)	—	330 (0.11)	—	307,601 (100)	123,067 (40.0)	1.32
—	36,362 (18.33)	—	223 (0.11)	—	198,385 (100)	83,681 (42.2)	1.73
—	117,346 (13.38)	—	332 (0.04)	—	876,924 (100)	199,844 (22.8)	1.03
—	55,252 (16.63)	—	435 (0.13)	—	332,157 (100)	128,777 (38.8)	1.44
—	154,926 (31.93)	—	433 (0.09)	—	485,234 (100)	92,221 (19.0)	1.66

尾 張 地 域 (2)

事業主体	管 種 鋳鉄管 (m)	ダクタイル鋳鉄管 (m)		鋼 管 (m)	石綿セメント管 (m)	硬質塩化ビニル管 (m)
		耐震性無し	耐震性有り			
瀬 戸 市	12,167 (1.60)	597,340 (78.33)	74,093 (9.72)	2,843 (0.37)	—	34,939 (4.58)
尾 張 旭 市	—	234,738 (58.39)	48,167 (11.98)	3,614 (0.90)	—	97,748 (24.31)
半 田 市	5,119 (0.79)	133,312 (20.66)	78,943 (12.23)	3,479 (0.54)	—	348,039 (53.93)
常 滑 市	—	142,594 (25.75)	91,631 (16.55)	4,300 (0.78)	96 (0.02)	281,728 (50.87)
東 海 市	—	189,937 (41.49)	55,526 (12.13)	6,635 (1.45)	—	178,988 (39.10)
大 府 市	—	180,527 (49.54)	95,546 (26.22)	2,559 (0.70)	20 (0.01)	34,715 (9.53)
知 多 市	—	174,231 (36.57)	33,495 (7.03)	6,081 (1.28)	—	236,206 (49.58)
刈 谷 市	4,296 (0.53)	290,461 (35.67)	115,066 (14.13)	1,667 (0.20)	—	361,143 (44.35)
高 浜 市	—	24,159 (10.78)	17,758 (7.92)	918 (0.41)	—	132,527 (59.14)
阿 久 比 町	—	56,429 (35.51)	32,093 (20.20)	265 (0.17)	—	34,186 (21.51)
東 浦 町	—	81,424 (26.29)	60,400 (19.50)	1,770 (0.57)	—	127,901 (41.29)
武 豊 町	1,053 (0.34)	36,753 (11.72)	17,762 (5.66)	2,292 (0.73)	—	230,690 (73.54)
南 知 多 町	—	58,733 (23.96)	12,945 (5.28)	8,917 (3.64)	—	143,995 (58.73)
美 浜 町	—	63,787 (31.52)	8,175 (4.04)	1,253 (0.62)	—	128,148 (63.33)
愛知中部水道企業団	—	514,415 (27.75)	224,896 (12.13)	26,335 (1.42)	—	912,099 (49.19)
計	47,894 (0.27)	5,477,032 (30.69)	1,564,190 (8.76)	520,902 (2.92)	3,971 (0.02)	8,594,915 (48.16)

コンクリート管 (m)	ポリエチレン管 (m)	鉛管 (m)	ステンレス管 (m)	その他(不詳等) (m)	計 (m)	総延長に占める 老朽管延長(m)	管路の更新率(%)
—	38,823 (5.09)	—	1,445 (0.19)	972 (0.13)	762,622 (100)	111,233 (14.6)	0.54
—	17,775 (4.42)	—	—	—	402,042 (100)	109,261 (27.2)	0.76
—	76,349 (11.83)	—	112 (0.02)	—	645,353 (100)	59,870 (9.3)	0.20
—	30,477 (5.50)	—	2,943 (0.53)	—	553,769 (100)	153,935 (27.8)	0.18
—	26,698 (5.83)	—	—	—	457,784 (100)	66,923 (14.6)	0.70
—	50,393 (13.83)	—	671 (0.18)	—	364,431 (100)	48,255 (13.2)	0.36
—	25,437 (5.34)	—	890 (0.19)	106 (0.02)	476,446 (100)	129,036 (27.1)	0.32
1,269 (0.16)	40,067 (4.92)	—	313 (0.04)	—	814,282 (100)	191,465 (23.5)	0.70
—	48,716 (21.74)	—	—	—	224,078 (100)	7,022 (3.1)	2.08
—	35,843 (22.56)	—	88 (0.06)	—	158,904 (100)	17,156 (10.8)	0.22
—	37,952 (12.25)	—	317 (0.10)	—	309,764 (100)	35,466 (11.4)	0.50
—	23,789 (7.58)	—	82 (0.03)	1,265 (0.40)	313,686 (100)	71,235 (22.7)	0.53
—	19,963 (8.14)	—	80 (0.03)	531 (0.22)	245,164 (100)	49,710 (20.3)	0.62
—	942 (0.47)	—	54 (0.03)	—	202,359 (100)	68,885 (34.0)	0.57
—	175,318 (9.46)	—	1,004 (0.05)	—	1,854,067 (100)	562,359 (30.3)	1.33
1,269 (0.01)	1,616,008 (9.06)	—	14,434 (0.08)	5,792 (0.03)	17,846,407 (100)	4,625,051 (25.9)	0.81

西 三 河 地 域

事業主体	管 種 鋳鉄管 (m)	ダクタイル鋳鉄管 (m)		鋼 管 (m)	石綿セメント管 (m)	硬質塩化ビニル管 (m)
		耐震性無し	耐震性有り			
岡 崎 市	2,180 (0.09)	780,073 (33.15)	294,829 (12.53)	87,376 (3.71)	—	625,168 (26.57)
豊 田 市	270 (0.01)	1,397,354 (38.02)	462,197 (12.58)	70,647 (1.92)	51 (0.00)	1,256,899 (34.20)
碧 南 市	—	87,130 (17.54)	57,751 (11.63)	4,319 (0.87)	—	257,650 (51.87)
安 城 市	—	310,912 (29.34)	33,200 (3.13)	1,141 (0.11)	—	362,941 (34.25)
知 立 市	1,518 (0.51)	86,379 (28.75)	10,106 (3.36)	2,303 (0.77)	465 (0.15)	142,719 (47.49)
西 尾 市	194 (0.01)	237,078 (17.40)	119,605 (8.78)	22,498 (1.65)	—	901,996 (66.22)
幸 田 町	—	67,514 (20.68)	16,408 (5.03)	266 (0.08)	—	193,821 (59.37)
計	4,162 (0.04)	2,966,440 (30.98)	994,096 (10.38)	188,550 (1.97)	516 (0.01)	3,741,194 (39.08)

東 三 河 地 域

事業主体	管 種 鋳鉄管 (m)	ダクタイル鋳鉄管 (m)		鋼 管 (m)	石綿セメント管 (m)	硬質塩化ビニル管 (m)
		耐震性無し	耐震性有り			
豊 橋 市	13,737 (0.61)	714,921 (31.72)	334,994 (14.86)	22,554 (1.00)	—	1,057,123 (46.90)
豊 川 市	12,953 (1.00)	368,674 (28.32)	162,232 (12.46)	17,864 (1.37)	410 (0.03)	580,713 (44.61)
蒲 郡 市	—	350,494 (59.78)	84,128 (14.35)	7,828 (1.34)	—	131,520 (22.43)
新 城 市	—	181,556 (27.33)	129,056 (19.43)	12,503 (1.88)	—	224,453 (33.79)
田 原 市	—	222,222 (31.90)	49,797 (7.15)	11,652 (1.67)	—	395,045 (56.70)
計	26,690 (0.49)	1,837,867 (33.40)	760,207 (13.82)	72,401 (1.32)	410 (0.01)	2,388,854 (43.41)

コンクリート管 (m)	ポリエチレン管 (m)	鉛管 (m)	ステンレス管 (m)	その他(不詳等) (m)	計 (m)	総延長に占める 老朽管延長(m)	管路の更新率(%)
2,901 (0.12)	555,063 (23.59)	—	5,601 (0.24)	—	2,353,191 (100)	473,377 (20.1)	0.86
—	473,274 (12.88)	—	7,127 (0.19)	7,441 (0.20)	3,675,260 (100)	635,938 (17.3)	0.09
—	89,773 (18.07)	—	88 (0.02)	—	496,711 (100)	26,203 (5.3)	2.27
—	351,075 (33.13)	—	348 (0.03)	—	1,059,617 (100)	133,090 (12.6)	0.75
—	57,007 (18.97)	—	—	—	300,497 (100)	67,793 (22.6)	0.59
—	80,635 (5.92)	—	192 (0.01)	—	1,362,198 (100)	341,949 (25.1)	0.63
—	48,235 (14.77)	—	238 (0.07)	—	326,482 (100)	110,851 (34.0)	0.94
2,901 (0.03)	1,655,062 (17.29)	—	13,594 (0.14)	7,441 (0.08)	9,573,956 (100)	1,789,201 (18.7)	0.59

コンクリート管 (m)	ポリエチレン管 (m)	鉛管 (m)	ステンレス管 (m)	その他(不詳等) (m)	計 (m)	総延長に占める 老朽管延長(m)	管路の更新率(%)
—	109,609 (4.86)	—	819 (0.04)	—	2,253,757 (100)	713,937 (31.7)	0.58
463 (0.04)	156,820 (12.05)	—	1,497 (0.12)	—	1,301,626 (100)	313,592 (24.1)	0.56
—	11,773 (2.01)	—	565 (0.10)	—	586,308 (100)	239,184 (40.8)	0.47
—	109,056 (16.42)	—	1,432 (0.22)	6,146 (0.93)	664,202 (100)	175,027 (26.4)	0.44
—	17,376 (2.49)	—	633 (0.09)	—	696,725 (100)	391,059 (56.1)	0.40
463 (0.01)	404,634 (7.35)	—	4,946 (0.09)	6,146 (0.11)	5,502,618 (100)	1,832,799 (33.3)	0.52

図一8 管路延長及び管種構成比の推移

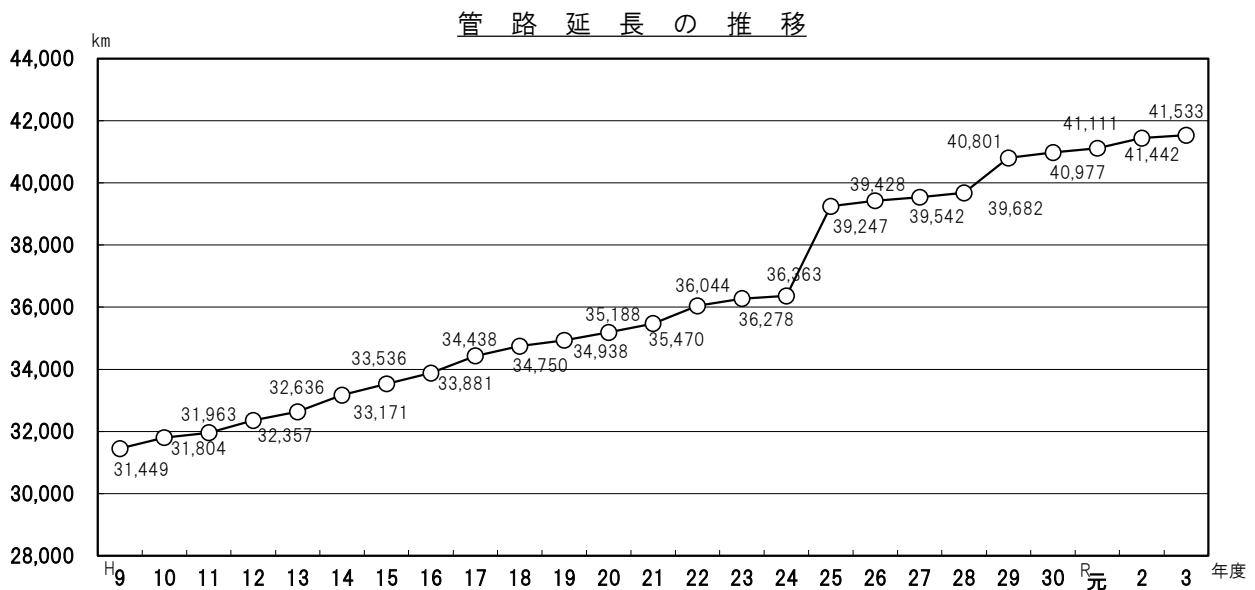
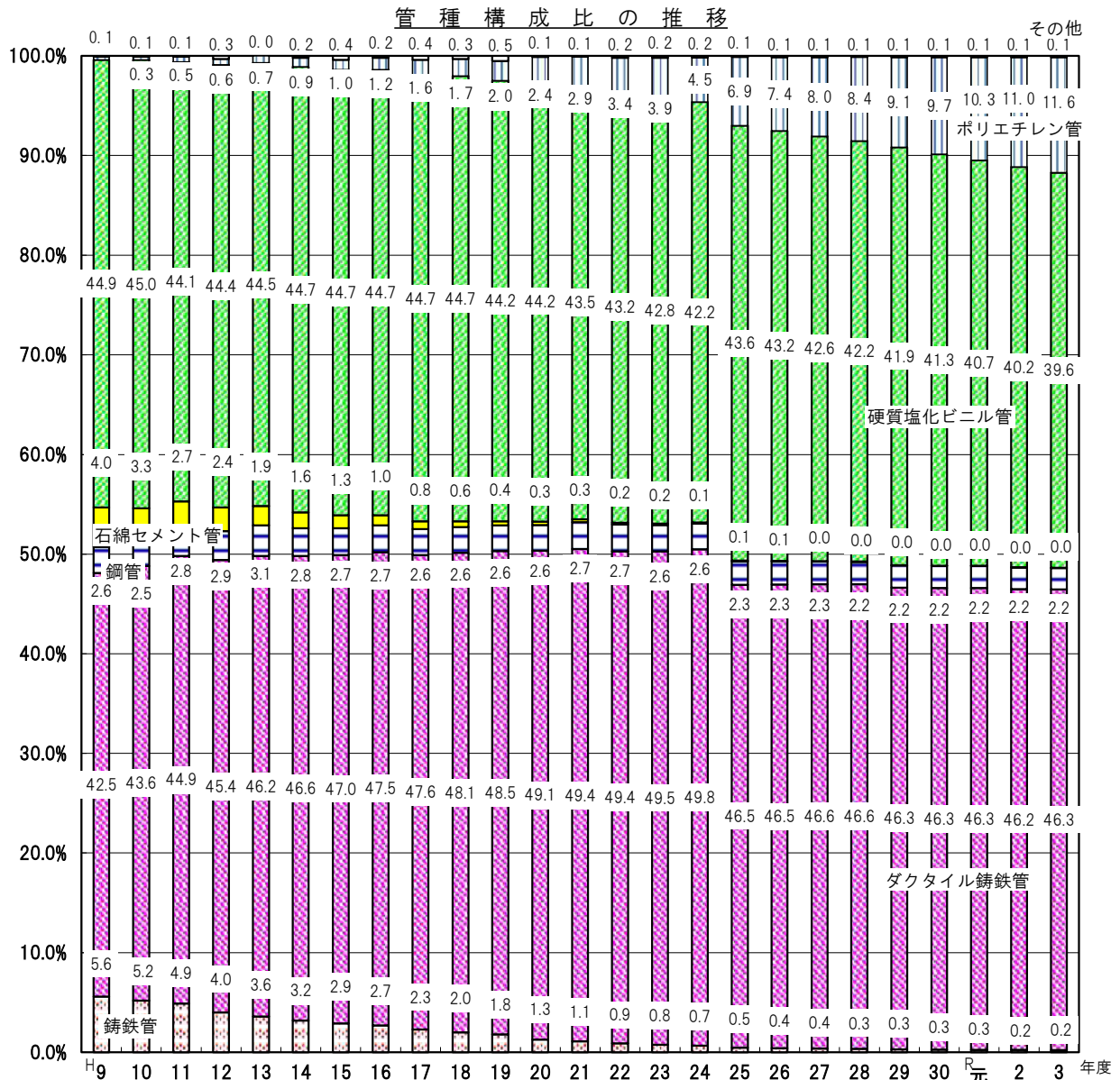

第 16 表 水道施設の耐震化率

基幹管路の耐震化状況

事業体名	総延長 (m) (A)	耐震適合性のある管の延長		耐震適合率 (%) (B)/(A)	耐震管率 (%) (C)/(A)	
		計 (m) (B)	耐震管の延長 (m) (C)			
名古屋市	576,291	459,672	216,863	79.8	37.6	
尾張地域	一宮市	53,480	17,613	17,613	32.9	32.9
	春日井市	97,268	74,793	36,934	76.9	38.0
	小牧市	85,815	68,989	44,108	80.4	51.4
	津島市	10,206	4,653	3,109	45.6	30.5
	愛西市	69,029	19,100	19,100	27.7	27.7
	犬山市	23,235	11,237	3,637	48.4	15.7
	江南市	57,357	5,625	5,625	9.8	9.8
	岩倉市	14,728	6,620	6,620	44.9	44.9
	稲沢市	54,233	37,895	37,895	69.9	69.9
	清須市	0	0	0	—	—
	あま市	29,222	14,302	7,356	48.9	25.2
	蟹江町	12,906	4,822	4,822	37.4	37.4
	海部南部水道企業団	104,401	26,771	26,771	25.6	25.6
	丹羽広域事務組合	11,481	6,672	6,363	58.1	55.4
	北名古屋水道企業団	32,602	5,848	4,539	17.9	13.9
	瀬戸市	26,838	15,394	12,466	57.4	46.4
	尾張旭市	41,801	26,318	15,415	63.0	36.9
	半田市	48,170	41,163	28,316	85.5	58.8
	常滑市	68,324	31,730	31,730	46.4	46.4
	東海市	68,935	41,734	22,342	60.5	32.4
	大府市	32,680	28,063	15,235	85.9	46.6
	知多市	80,588	34,569	14,297	42.9	17.7
	刈谷市	63,095	41,231	41,231	65.3	65.3
	高浜市	5,822	1,296	1,296	22.3	22.3
	阿久比町	22,746	6,486	6,486	28.5	28.5
	東浦町	29,581	8,006	8,006	27.1	27.1
	武豊町	35,190	17,359	17,359	49.3	49.3
南知多町	71,421	55,575	25,912	77.8	36.3	
美浜町	36,678	3,464	3,464	9.4	9.4	
愛知中部水道企業団	136,891	99,998	54,624	73.0	39.9	
計	1,424,723	757,326	522,671	53.2	36.7	
西三河地域	岡崎市	198,804	93,893	75,152	47.2	37.8
	豊田市	472,612	149,304	115,784	31.6	24.5
	碧南市	17,330	11,248	11,248	64.9	64.9
	安城市	56,589	35,027	22,432	61.9	39.6
	知立市	13,191	4,691	3,757	35.6	28.5
	西尾市	54,769	24,670	18,654	45.0	34.1
	幸田町	48,993	12,833	12,833	26.2	26.2
	計	862,288	331,666	259,860	38.5	30.1
東三河地域	豊橋市	121,467	61,241	31,584	50.4	26.0
	豊川市	66,957	39,930	35,125	59.6	52.5
	蒲郡市	59,804	26,067	25,515	43.6	42.7
	新城市	78,392	27,007	27,007	34.5	34.5
	田原市	126,760	47,051	32,659	37.1	25.8
	計	453,380	201,296	151,890	44.4	33.5
上水道事業計	3,316,682	1,749,960	1,151,284	52.8	34.7	
愛知県(用水供給事業)	805,256	716,565	660,516	89.0	82.0	
合計	4,121,938	2,466,525	1,811,800	59.8	44.0	

- 注 1 基幹管路とは水道管の内、基幹となる主要な管路で、導水管、送水管、配水管のうち配水本管のことを指す。
 ※ 清須市は基幹管路を持たない。
- 2 耐震管とは耐震継手（S型、SⅡ型、NS型、GX型、US型、UF型、KF型、PⅡ型等）を有するダクタイル鋳鉄管、鋼管及び水道配水用ポリエチレン管（高密度）をいう。鋼管の耐震継手とは溶接継手に限る。水道配水用ポリエチレン管は熱融着継手に限る。
- 3 耐震適合性のある管とは耐震管の他に、K型継手を有するダクタイル鋳鉄管のうち良い地盤に布設されているもの、また、RRロング継手を有する硬質塩化ビニル管をいう。

浄水施設及び配水池の耐震化状況

事業体名	浄水施設			配水池		
	全施設能力 (m3/日)	耐震化能力 (m3/日)	耐震化率 (%)	全施設容量 (m3)	耐震化容量 (m3)	耐震化率 (%)
	(A)	(B)	(B)/(A)	(C)	(D)	(D)/(C)
名古屋市	1,424,000	1,416,000	99.4	634,089	604,089	95.3
尾張地域						
一宮市	126,100	58,300	46.2	63,416	57,950	91.4
春日井市	24,900	24,900	100.0	84,040	84,040	100.0
小牧市	17,900	16,600	92.7	39,100	39,100	100.0
津島市	10,000	0	0.0	15,400	4,600	29.9
愛西市	5,228	1,000	19.1	6,160	6,000	97.4
犬山市	13,160	6,790	51.6	25,172	21,875	86.9
江南市	19,112	3,983	20.8	16,800	16,800	100.0
岩倉市	8,030	8,030	100.0	9,200	9,200	100.0
稲沢市	25,800	25,800	100.0	30,750	16,000	52.0
清須市	1,120	0	0.0	4,000	4,000	100.0
あま市*	2,800	2,800	—	11,400	11,400	100.0
蟹江町	2,090	2,090	100.0	7,400	3,800	51.4
海部南部水道企業団*	0	0	—	47,875	0	0.0
丹羽広域事務組合	6,800	5,940	87.4	10,400	10,400	100.0
北名古屋水道企業団	12,000	0	0.0	25,730	25,730	100.0
瀬戸市	14,200	0	0.0	25,895	20,065	77.5
尾張旭市*	0	0	—	23,040	23,040	100.0
半田市*	0	0	—	28,470	25,470	89.5
常滑市*	0	0	—	19,800	17,500	88.4
東海市*	0	0	—	20,650	13,900	67.3
大府市*	0	0	—	21,560	18,050	83.7
知多市*	0	0	—	24,470	24,470	100.0
刈谷市	18,000	0	0.0	31,500	4,000	12.7
高浜市*	0	0	—	14,530	14,530	100.0
阿久比町*	0	0	—	6,650	1,250	18.8
東浦町*	0	0	—	13,700	12,700	92.7
武豊町*	0	0	—	16,500	16,500	100.0
南知多町*	0	0	—	13,600	10,600	77.9
美浜町*	0	0	—	8,800	8,800	100.0
愛知中部水道企業団	7,550	0	0.0	100,080	98,780	98.7
計	314,790	156,233	49.6	766,088	620,550	81.0
西三河地域						
岡崎市	116,307	114,147	98.1	101,240	101,240	100.0
豊田市	44,605	36,170	81.1	175,287	118,042	67.3
碧南市*	0	0	—	26,500	21,000	79.2
安城市	17,820	0	0.0	44,570	41,570	93.3
知立市	6,800	0	0.0	13,666	11,400	83.4
西尾市	8,100	8,100	100.0	38,129	30,729	80.6
幸田町*	0	0	—	19,360	19,360	100.0
計	193,632	158,417	81.8	418,752	343,341	82.0
東三河地域						
豊橋市	49,900	23,410	46.9	80,952	80,952	100.0
豊川市	29,805	29,805	100.0	53,074	52,753	99.4
蒲郡市*	0	0	—	36,975	36,665	99.2
新城市	16,334	9,227	56.5	22,791	16,973	74.5
田原市	910	600	65.9	25,672	25,072	97.7
計	96,949	63,042	65.0	219,464	212,415	96.8
上水道事業計	2,029,371	1,793,692	88.4	2,038,393	1,780,395	87.3
愛知県(用水供給事業)	1,785,700	726,600	40.7	210,600	210,600	100.0
合計	3,815,071	2,520,292	66.1	2,248,993	1,990,995	88.5

注1 浄水施設とは原水を浄化処理するための設備であって、凝集、沈でん、ろ過等のための設備、浄水池、浄水場内におけるこれら設備間の連絡管等の設備、消毒設備及びそれらの付属設備をいう。

*印の事業体は県水受水100%のため浄水施設を持たない。

2 配水池とは浄水場からの送水を受け、当該配水区域の需要量に応じた配水を行うための浄水貯留池をいう。

3 簡 易 水 道

凡 例

○原水の種別

- 『表』 表流水
- 『伏』 伏流水
- 『浅』 浅井戸
- 『深』 深井戸
- 『受』 受水

○浄水施設の種別

- 『緩』 緩速ろ過
- 『急』 急速ろ過
- 『消』 消毒のみ
- 『膜』 膜ろ過

○配水方式

- 『自』 自然流下方式
- 『加』 ポンプ加圧方式
- 『併』 上2方式併用のもの

○水道料金

- 『口径』 口径別
- 『用途』 用途別
- 『単一』 単一制

第 17 表 簡易水道一覧表

番号	市町村	事業名	経営区分	認可年月日	人 口			計画一日 最大給水量 (m ³ /日)	原水の 種 別	浄 水 施設の 種 別
					給水区域 (人)	計画給水 (人)	現在給水 (人)			
7	あま市	あま市公営	公 営	S 52. 12. 22	1,152	2,500	1,152	750	受 1	
小計		事業数 1	公 1		1,152	2,500	1,152	750	受 1	
9	設楽町	設楽町公営	公 営	H 29. 3. 28	4,146	4,871	4,121	3,709	表 8	緩急膜 5 2 1
小計		事業数 1	公 1		4,146	4,871	4,121	3,709	表 8	緩急膜 5 2 1
10	東栄町	東栄公営	公 営	H 2. 3. 31	2,768	3,342	2,740	2,601	表 14	緩膜 11 1
小計		事業数 1	公 1		2,768	3,342	2,740	2,601	表 14	緩膜 11 1
11	豊根村	豊根村公営	公 営	H 22. 3. 31	953	1,329	940	622	表 9	緩膜 6 1
小計		事業数 1	公 1		953	1,329	940	622	表 9	緩膜 6 1
合計		事業数 4	公 4		9,019	12,042	8,953	(6,932) 7,682	表 31 伏 0 浅 0 深 0 受 1	消 0 緩 22 急 2 膜 3

注 1 原水の種別、浄水施設の種別及び配水方法の数字は箇所数を示している。

2 () は、上水道からの受水事業を除いた値である。

配水方法	職員 の数 (人)	実 績 水 量				水 質 検 査 実 施 機 関	水 道 料 金		管路延長 (m)
		日最大給水量 (m3/日)	年間取水量 (m3/年)	年間給水量 (m3/年)	年間有収水量 (m3/年)		10m3/月 (円)	体系	
-	3	750	141,568	141,568	118,137	登録検査機関	731	口径	8,208
-	3	750	141,568	141,568	118,137	登録検査機関 1			8,208
併	4	3,626	1,324,112	1,011,708	504,284	登録検査機関	2,090	用途	245,749
併 1	4	3,626	1,324,112	1,011,708	504,284	登録検査機関 1			245,749
併	3	2,462	887,116	809,416	334,481	登録検査機関	1,309	口径	141,494
併 1	3	2,462	887,116	809,416	334,481	登録検査機関 1			141,494
自	4	619	298,742	220,480	127,264	登録検査機関	1,650	口径	107,132
自 1	4	619	298,742	220,480	127,264	登録検査機関 1			107,132
自 併 1 2	14	(6,707) 7,457	(2,509,970) 2,651,538	(2,041,604) 2,183,172	(966,029) 1,084,166	他水道事業者 0 登録検査機関 4 そ の 他 0			502,583

4 專用水道

凡 例

○原水の種別

- 『自己』・・・表流水、湖水、貯水池、伏流水、浅井戸、深井戸、湧水等を利用しているもの。
- 『受水』・・・水道事業者から受水した水のみを利用しているもの。
- 『併用』・・・上2つを併用しているもの。

○浄水施設の種別

- 『緩速』・・・緩速ろ過
- 『急速』・・・急速ろ過
- 『除鉄』・・・除鉄
- 『除マ』・・・除マンガ
- 『簡易』・・・ろ過速度調節機能、標準ろ層、予備ろ過池等を欠くろ過装置で、表流水を処理するもの。
- 『消毒』・・・消毒のみ
- 『膜』・・・膜ろ過
- 『その他』・・・上記以外

○施設の専用・兼用の別

- 『専用』・・・浄水を飲用のみに使用しているもの。
- 『原兼』・・・原水を事業用、飲用に併用しているもの。
- 『浄兼』・・・浄水を事業用、飲用に併用しているもの。

第 18 表 専用水道一覧表

番号	所在市町村	設 置 者 名 施 設 名	確 認 年 月 日	自 己 水 源		左 記 以 外	
				確 認 人 口	現 在 人 口	確 認 人 口	現 在 人 口
1	名 古 屋 市	国立大学法人 東海国立大学機構 名古屋大学東山団地	H30.6.14			6,320	—
2		(株)TKR ホテルチュチュ	H15.3.13	105	—		
3		(株)サンライト ホテル・リゾバラ	H15.10.18	60	—		
4		愛知メディカルサービス(株) 有料老人ホームソレイユ千種	H22.6.24			485	240
5		ユニー(株) アピタ千代田橋店	H19.8.24			10,300	—
6		アステイ開発(株) アステイ開発	H19.11.29			4,110	—
7		愛知県病院事業庁 愛知県がんセンター中央病院	H21.11.10			1,708	25
8		国家公務員共済組合連合会 東海病院	R4.1.26			1,014	100
9		ルートインジャパン(株) ホテルルートイン名古屋今池	H22.5.18			366	—
10		イオンタウン(株) イオンタウン千種	H25.11.21			22,100	—
11		社会福祉法人聖霊会 聖霊病院	H20.3.28			1,300	—
12		国立大学法人名古屋工業大学 名古屋工業大学御器所団地	H28.6.8	6,576	—		
13		国立大学法人東海国立大学機構 名古屋大学鶴舞団地	H23.3.28			3,752	—
14		学校法人梅村学園 中京大学	H24.7.11			10,547	—
15		医療法人いつき会 メディカルいつき	H25.1.18			449	22
16		社会福祉法人愛知育児院 愛知育児院	H25.7.10			288	224
17		イオンリテール(株) イオン八事店	H26.12.11			12,420	—
18		日本赤十字社 愛知医療センター名古屋第二病院	R2.4.22			4,633	—
19		医療法人東恵会 老人保健施設星が丘アメニティクラブ	H11.12.24	170	135		
20		学校法人東邦学園 東邦学園	H24.12.20			3,328	—
21		社会福祉法人高針福祉会 特別養護老人ホーム極楽苑	H16.3.5	345	170		
22		イオンリテールストア(株) イオン名古屋東店	H19.11.5			10,550	—
23		名古屋市長 市営梅森荘	H9.9.30			3,282	3,282
24		東レ(株) 愛知工場	H25.8.29	800	800		
25		山崎製パン(株) 名古屋工場	H25.6.3	386	386		
26		万代産業(株) AMUSEMENT HOTEL felice MEIEKI	H19.9.14	—	—		
27		社会福祉法人恩賜財団済生会 愛知県済生会リハビリテーション病院	H24.12.13			—	—
28		名古屋鉄道健康保険組合 名鉄病院	H27.10.20			—	—
29		(株)義津屋 ヨシツヤ名古屋名西店	H28.10.13			—	—
30		日本赤十字社 愛知医療センター名古屋第一病院	H17.9.16	—	—		
31		住友生命保険相互会社 住友生命名古屋ビル	H15.4.15			—	—
32		名鉄バス(株) 名鉄バス	H20.12.10			88,000	—
33		(株)メルサ 名鉄レジャックビル	H14.12.4			—	—
34		名古屋鉄道(株) 名古屋鉄道	H20.12.10			—	—
35		医療法人衆済会 増子記念病院	H24.2.24			—	—
36		アイラック愛知(株) 愛知県産業労働センター	H21.5.8			—	—
37		東海旅客鉄道(株) 名古屋セントラル病院	H26.1.9			—	—
38		医療法人北林会 北林病院	H24.6.28			—	—

施設能力 (m ³ /日)	職員 の数	原水の種別			浄水施設の種別							施設の専兼			水質検査実施機関	
		自己	受水	併用	緩速	急速	除鉄	除マ	簡易	消毒	膜	その他	専用	原兼		浄兼
2,040	1			○			○	○			○		○			登録検査機関
50	1	○					○	○					○			
57	1	○					○	○					○			
139	1			○			○	○			○	○	○			登録検査機関
199	1			○			○	○			○	○	○			〃
148	1			○			○	○			○	○	○			〃
470	1			○			○	○			○	○	○			〃
198	1			○			○	○			○	○	○			〃
102	1			○			○	○					○			〃
280	1			○			○	○			○	○	○			〃
251	1			○			○	○					○			〃
743	1	○				○							○			〃
1,679	1			○			○	○					○			〃
354	1			○			○	○			○		○			〃
137	1			○			○	○			○		○			〃
91	1			○			○	○			○		○			〃
532	1			○			○	○			○				○	〃
431	1			○			○	○			○				○	〃
34	2	○				○	○	○					○			〃
280	1			○		○									○	〃
240	2	○				○	○	○					○			〃
168	1			○		○					○				○	〃
1,007	1		○										○			〃
1,000	15	○					○	○			○				○	〃
1,415	7	○				○									○	〃
66	2	○					○	○				○	○			〃
160	2			○			○	○			○	○			○	〃
238	7			○			○	○			○	○			○	〃
69	1			○		○	○	○			○	○			○	〃
817	1	○				○	○	○					○			〃
167	1		○										○			〃
321	1			○		○	○	○			○	○	○			〃
144	1		○										○			〃
424	1			○		○	○	○			○	○	○			〃
120	1			○		○	○	○			○	○	○			〃
144	1			○		○	○	○			○		○			〃
240	1			○		○	○	○			○	○	○			〃
133	1			○		○	○	○			○		○			〃

番号	所在市町村	専用水道名称	確認年月日	自己水源		左記以外	
				確認人口	現在人口	確認人口	現在人口
39	名古屋市	医療法人偕行会 偕行会城西病院	H25.1.30			—	—
40		(株)ツカダ・グローバルホールディング ベストプライダルささしま事業所	H27.7.17			—	—
41		日本郵便(株) JPタワー名古屋	H27.7.29			—	—
42		東海旅客鉄道(株) 名古屋車両所	H27.12.9			—	—
43		東和不動産(株) シンフォニー豊田ビル	H27.8.25			—	—
44		(株)カルミア ホテル ル・エルミタージュ&カサンドラ	H15.2.13	—	—		
45		みなと医療生活協同組合 協立総合病院	H19.3.20			—	—
46		中部鋼鋳(株) 中部鋼鋳	H15.8.20	440	—		
47		医療法人孝慈会 大平病院	H23.9.28			349	—
48		(株)義津屋 ヨシツヤ太平通り店	H30.2.9			9,764	—
49		(株)アオキスーパー アズパーク	H19.1.17			14,160	—
50		(株)コロナワールド 中川コロナワールド	H21.4.22			5,350	—
51		医療法人生生会 松蔭病院	H22.9.7			1,297	78
52		(一社)日本海員救済会 名古屋救済会病院	H28.4.14			1,874	—
53		医療法人偕行会 偕行会セントラルクリニック	H28.2.22			270	—
54		ワシントンホテル(株) R&Bホテル名古屋新幹線口	H31.2.6			277	—
55		ワシントンホテル(株) R&Bホテル名古屋駅前	R2.3.13			273	—
56		サムティ(株) イビスタイルズ名古屋	R2.1.8			587	—
57		医療法人杏園会 熱田リハビリテーション病院	R2.5.7			530	—
58		矢田川パークハウス管理組合 矢田川パークハウス	S49.11.25			2,608	2,608
59		オリエンタル観光ホテル(株) HOTEL LAPIS	H15.4.21	—	—		
60		(株)NTTドコモ ドコモ地下	H17.2.3			—	—
61		愛知県知事 愛知芸術文化センター	H20.3.21			—	—
62		イオンリテール(株) イオンモールナゴヤドーム前	H22.9.17			—	—
63		(株)名古屋観光ホテル 名古屋観光ホテル	H14.12.10			—	—
64		株式会社大丸松坂屋百貨店 松坂屋名古屋店(本館)	H23.1.25			—	—
65	(株)清水開発 ホテルシティーインカリフォルニア	H14.9.30	—	—			
66	(株)日本開発 シャインシグマビル・錦二番館	H15.3.14	—	—			
67	日本私立学校振興・共済事業団 名古屋ガーデンパレス	H29.3.17			—	—	
68	(株)名古屋東急ホテル 名古屋東急ホテル	H16.11.24			—	—	
69	医療法人桂名会 大須病院	H19.7.19			—	—	
70	(株)朝日ビルディング AMMNAT SQUARE	R2.5.26			3,150	—	
71	ルートインジャパン(株) ホテルルートイン名古屋栄	H20.4.22			—	—	
72	アパホテル(株) アパホテル名古屋栄	H22.6.3			—	—	
73	(株)名古屋三越 名古屋三越栄店	H26.2.28			—	—	
74	(株)バルコ 名古屋バルコ西・東館	H26.6.27			—	—	
75	アパホーム(株) アパホテル名古屋栄東	H29.3.31			—	—	
76	医療法人八誠会 もりやま総合心療病院	H18.12.7			357	—	

施設能力 (m ³ /日)	職員 の数	原水の種別			浄水施設の種別							施設の専兼			水質検査実施機関	
		自己	受水	併用	緩速	急速	除鉄	除マ	簡易	消毒	膜	その他	専用	原兼		浄兼
80	1			○		○	○	○			○	○	○			登録検査機関
167	1			○		○	○	○			○	○	○			"
578	1			○		○	○	○			○	○	○			"
357	1			○		○	○	○			○	○			○	"
532	1			○		○	○	○			○	○	○			"
90	1	○					○						○			"
345	1			○			○	○			○	○	○			"
200	1	○									○		○			"
108	1			○			○	○			○		○			"
172	1			○			○	○			○		○			"
213	1			○			○	○			○		○			"
240	1			○			○	○			○				○	"
270	1			○			○	○			○	○			○	"
480	1			○			○	○			○	○			○	"
149	1			○			○	○			○	○			○	"
88	1			○		○	○	○			○	○	○			"
87	1			○		○	○	○			○	○	○			"
161	1			○			○	○			○	○	○			"
100	1			○			○	○			○	○	○			"
430	1		○										○			"
57	1	○					○	○					○	○		"
84	1			○								○	○			"
340	2			○							○		○			"
940	2			○			○	○			○		○			"
430	1		○										○			"
700	1			○		○					○	○	○			"
50	1	○				○	○	○					○			"
144	1	○					○						○			"
211	1			○			○	○			○		○			"
697	1			○			○	○			○	○	○			"
90	1			○		○					○	○	○			"
631	1			○			○	○			○		○			"
124	1			○		○							○			"
180	1			○		○					○	○	○			"
230	1			○		○					○		○			"
302	1			○		○					○	○	○			"
77	1			○			○	○				○	○			"
230	3			○			○						○			"

番号	所在市町村	専用水道名称	確認年月日	自己水源		左記以外		
				確認人口	現在人口	確認人口	現在人口	
77	名古屋市	学校法人金城学院 金城学院大学	R2.7.15			1,850	—	
78		愛知県知事 県営大森向住宅	S60.7.4			1,600	900	
79		(株)清水屋 清水屋藤ヶ丘店	H21.9.28			5,240	—	
80		独立行政法人国立病院機構 東尾張病院	H24.12.15			436	—	
81		イオンリテール(株) イオン守山店	H25.7.1			9,000	—	
82		名古屋市長 市営本地荘	H9.9.30			4,013	5,691	
83		医療法人いつき会 守山いつき病院	H29.7.4			—	—	
84		アパホーム(株) アパホテル名古屋栄北	H30.2.16			—	—	
85		国家公務員共済組合連合会 名城病院	H30.2.13			—	—	
86		栄三丁目ビルディング管理組合 栄三丁目ビルディング管理組合	H31.4.15			10,350	—	
87		公立大学法人名古屋市立大学 名古屋市立大学医学部附属西部医療センター	R2.12.28			2,524	—	
88	阿部商事(有) ホテルウォーターゲート	H14.11.5	169	—				
89	東レ(株) 名古屋事業場	H22.9.14	98	98				
90	独立行政法人労働者健康安全機構 中部労災病院	H23.10.5			2,880	—		
91	ユニー(株) アピタ港店	H21.10.23			8,990	—		
92	東亜合成(株) 名古屋工場	H22.3.15	350	—				
93	LEGOLAND Japan(同) レゴランドジャパン	H28.11.16			—	—		
94	三井化学(株) 名古屋工場	H19.4.10			600	—		
95	万代産業(株) AMUSEMENT HOTEL felice YOBITSUGI	H14.10.7	70	—				
96	学校法人大同学園 大同大学	H16.9.30			4,045	—		
97	独立行政法人地域医療機能推進機構 中京病院	H17.3.7			3,691	—		
98	社会医療法人宏潤会 大同病院	H27.5.15			1,149	—		
99	大同特殊鋼(株) 星崎工場	H21.8.17			1,000	—		
100	ユニー(株) アピタ名古屋南店	H21.9.14			10,300	—		
101	イオンモール(株) イオンモール新瑞橋	H24.10.3			3,593	—		
102	サンヴィラ野並管理組合 サンヴィラ野並	H28.3.23			651	651		
103	(有)正光 ホテルフラッシュ	H14.11.25	100	—				
104	医療法人清水会 清水会	H28.11.1			405	405		
105	いちご地所(株) なるばーく	H25.5.9			—	—		
106	(株)丸利 HOTEL REGENT	H16.9.21	—	—				
107	南医療生活協同組合 総合病院南生協病院	H22.3.26			2,288	—		
108	ユニー(株) ヒルズウォーク徳重ガーデンズ	H22.9.22			—	—		
109	医療法人コジマ会 介護老人保健施設みどり	H27.6.8			192	192		
110	イオンリテール(株) イオンモール大高	H24.3.6			—	—		
111	医療法人資生会 八事病院	H25.9.4			1,140	—		
小計		施設数 111			9,669	1,589	301,735	14,418

施設能力 (m3/日)	職員 の数	原水の種別			浄水施設の種別								施設の専兼			水質検査実施機関
		自己	受水	併用	緩速	急速	除鉄	除マ	簡易	消毒	膜	その他	専用	原兼	浄兼	
272	1			○			○	○			○		○			登録検査機関
360	3		○										○			"
124	1			○			○	○			○		○			"
1,195	1			○			○	○					○			"
191	1			○			○	○			○		○			"
1,138	1		○										○			"
88	1			○							○	○	○			"
177	1			○		○	○	○				○	○			"
247	1			○			○	○			○	○	○			"
246	1			○		○					○	○	○			"
195	1			○		○					○	○	○			"
130	1	○					○	○					○			"
150	1	○				○					○		○			"
542	1			○			○	○			○	○			○	"
328	1			○			○	○			○	○	○			"
200	1	○				○									○	"
523	10		○												○	"
48	3			○		○					○		○			"
30	1	○				○							○			"
135	1			○		○					○				○	"
684	1			○		○					○				○	"
503	1			○		○					○				○	"
390	1			○							○				○	"
199	1			○		○					○	○			○	"
408	1			○		○					○	○			○	"
504	2		○										○			"
125	2	○				○	○	○				○	○			"
163	3			○		○	○	○			○	○	○			"
240	3			○		○	○	○			○	○	○			"
196	2	○				○	○	○				○	○			"
415	2			○		○	○	○			○	○	○			登録検査機関
271	4			○		○	○	○			○	○	○			"
87	3			○		○	○	○			○	○	○			"
832	6			○		○	○	○			○	○	○			"
180	1			○		○		○			○				○	"
36,968	176	20	9	82	—	49	75	73	—	—	75	52	87	—	24	保健所等 登録検査機関 その他

番号	所在市町村	専用水道名称	確認年月日	自己水源		左記以外	
				確認人口	現在人口	確認人口	現在人口
112	豊橋市	三菱ケミカル(株) 愛知事業所	S47.10.13	1,400	105		
113		シンフォニアテクノロジー(株) 大脇	H19.5.25			927	185
114		万葉商事(株) 早蕨会野依福祉村	H15.10.28			1,656	1,077
115		トビー工業(株) 豊橋製造所	H15.8.6			1,476	—
116		医療法人岩屋会 岩屋病院	H27.8.17			530	530
117		(株)タワーホテルアンドリゾート ロワジュールホテル豊橋	H15.1.8	900	—		
118		イオンリテール(株) イオン豊橋南店	H23.2.15			8,400	—
119		サーラエナジー(株) ココラフロント	H19.11.1			2,776	3
120		東海旅客鉄道(株) 豊橋駅ビル	H23.12.26			81,000	—
121		シンフォニアテクノロジー(株) 豊橋製作所	H24.1.6	1,174	—		
122		国立大学法人豊橋技術科学大学 豊橋技術科学大学	H24.6.22			3,220	867
123		ユニー(株) アピタ向山店	H24.10.18			9,000	—
124		医療法人松崎病院 豊橋こころのケアセンター	H25.4.25			620	290
125		独立行政法人国立病院機構 豊橋医療センター	H26.2.20			1,502	—
126		医療法人義興会 可知記念病院	H28.12.26			1,199	600
小計		施設数 15		3,474	105	112,306	3,552
127	岡崎市	三菱自動車工業(株) 岡崎製作所	H27.12.10			—	—
128		ユニチカ(株) 岡崎事業所	H3.9.27	1,025	69		
129		東レ(株) 岡崎工場	R3.8.30			—	—
小計		施設数 3		1,025	69	—	—
130	一宮市	社会医療法人杏嶺会 上林記念病院	H26.3.28	331	430		
131		社会医療法人大雄会 シンパシーI	H3.7.25	141	63		
132		社会医療法人大雄会 総合大雄会病院	H26.12.10	267	115		
133		医療法人有俊会 いまむら病院	H28.11.4			100	210
134		医療法人泰玄会 泰玄会病院	H26.12.9	84	110		
135		社会医療法人杏嶺会 いまいせ心療センター	H22.3.23			203	105
136		医療法人山下病院 山下病院	H22.9.17			102	2
137		ユニー(株) テラスウオーケー宮	H27.10.15			—	—
138		医療法人泰玄会 介護老人保健施設みなみ	H26.10.23			93	90
139		ユニー(株) アピタ木曾川店	H27.12.14			—	—
140		社会医療法人大雄会 大雄会第一病院	H28.2.8	6	34		
141		医療法人来光会 尾洲病院新病棟	H25.8.16			3	56
142		医療法人和伸会 介護老人保健施設夢眠いちのみや	H25.8.22			94	243
小計		施設数 13		829	752	595	706

施設能力 (m ³ /日)	職員 の数	原水の種別			浄水施設の種別							施設の専兼			水質検査実施機関		
		自己	受水	併用	緩速	急速	除鉄	除マ	簡易	消毒	膜	その他	専用	原兼		浄兼	
1,800	5	○								○			○			登録検査機関	
500	2			○		○							○			〃	
530	1			○		○							○			〃	
493	1			○							○		○			〃	
120	2			○						○			○			〃	
960	8	○					○	○					○			〃	
450	3			○			○	○			○		○			〃	
229	2			○			○	○			○		○			〃	
750	5			○			○	○			○		○			〃	
40	2	○								○			○			〃	
370	7			○			○	○			○		○			〃	
160	1			○							○		○			〃	
217	3			○			○	○			○		○			〃	
386	1			○			○	○			○		○			〃	
162	2			○			○	○			○		○			〃	
7,167	45	3	—	12	—	2	8	8	—	3	9	—	15	—	—	保健所等 登録検査機関 その他	— 15 —
542	17			○			○	○			○				○	登録検査機関	
410	20	○			○	○									○	〃	
4,320	11			○		○	○	○							○	〃	
5,272	48	1	—	2	1	2	2	2	—	—	1	—	—	—	3	保健所等 登録検査機関 その他	— 3 —
312	1	○					○	○							○	登録検査機関	
53	7	○								○			○			〃	
197	7	○					○	○							○	〃	
214	1			○						○					○	〃	
259	2	○					○	○							○	〃	
190	2			○			○	○			○				○	〃	
98	1			○							○				○	〃	
407	2			○			○	○			○				○	〃	
82	1			○			○	○			○				○	〃	
122	3			○							○				○	〃	
51	7	○					○	○							○	〃	
106	2			○						○					○	〃	
78	5			○			○	○			○				○	〃	
2,169	41	5	—	8	—	—	8	8	—	3	6	—	1	—	12	保健所等 登録検査機関 その他	— 13 —

番号	所在市町村	専用水道名称	確認年月日	自己水源		左記以外	
				確認人口	現在人口	確認人口	現在人口
143	豊田市	トヨタ紡織(株) 猿投工場	H23.3.11	4,300	—		
144		豊生プレーキ工業(株) 豊生プレーキ工業	H23.3.25	950	—		
145		学校法人名古屋電気学園 愛知工業大学	H16.9.24			200	—
146		豊田まちづくり(株) 豊田まちづくり	H23.3.30	1,255	—		
147		住友ゴム工業(株) 名古屋工場	H14.4.1	918	—		
148		学校法人梅村学園 中京大学豊田キャンパス	H14.4.1	4,300	—		
149		トヨタ自動車(株) トヨタスポーツセンター	H14.4.1			1,000	—
150		トヨタ自動車(株) 堤工場	H14.4.1			5,680	—
151		トヨタ自動車(株) 上郷工場	H14.4.1			3,450	—
152		豊田市駅東開発(株) ギャザビル	H17.11.28	22,690	—		
153		社会福祉法人福寿園 特別養護老人ホームひまわりの街	H19.1.16			200	200
154		社会福祉法人福寿園 特別養護老人ホームみなみ福寿園	H20.8.26			408	102
155		豊田市駅前通り南開発(株) コモ・スクエア・ウエスト館	H23.3.25			3,470	—
156		社会福祉法人豊田みのり福祉会 豊田みのり福祉会	H24.3.19			212	212
157		独立行政法人国立高等専門学校機構 豊田工業高等専門学校 学生寮	H25.2.7			695	627
158		愛知県厚生農業協同組合連合会 豊田厚生病院	H26.8.29	—	—		
159		愛知県厚生農業協同組合連合会 足助病院	H27.7.22			95	290
160		社会福祉法人恩賜財団同胞援護会 特別養護老人ホーム 第2とよた苑	R3.10.15			100	100
161		医療法人純正会 名豊病院	H30.2.26			—	—
162		愛知少年院長 愛知少年院	S38.3.31	460	77		
小計		施設数 20		34,873	77	15,510	1,531
163	瀬戸市	公立陶生病院組合 公立陶生病院	H23.6.29			3,418	—
164		医療法人宏生会 水野病院	H24.7.2			608	251
小計		施設数 2		—	—	4,026	251
165	尾張旭市	独立行政法人労働者健康福祉機構 旭労災病院	H29.10.31			1,200	41
166		旭精機工業(株) 旭工場	H14.9.30			489	—
167		日立チャネルソリューションズ(株) 旭本社	H27.11.2			—	—
168		(株)イトーヨーカ堂 イトーヨーカドー尾張旭店	H26.4.16			—	—
小計		施設数 4		—	—	1,689	41
169	豊明市	学校法人藤田学園 藤田学園	R1.11.18			8,000	—
170		社会福祉法人福田会 特別養護老人ホーム豊明苑 障害者支援施設ゆたか苑	H30.9.20			293	293
小計		施設数 2		—	—	8,293	293

施設能力 (m ³ /日)	職員 の数	原水の種別			浄水施設の種別								施設の専兼			水質検査実施機関		
		自己	受水	併用	緩速	急速	除鉄	除マ	簡易	消毒	膜	その他	専用	原兼	浄兼			
960	1	○				○											○	登録検査機関
55	5	○				○											○	保健所等
346	4		○							○							○	登録検査機関
500	5	○					○	○									○	〃
300	13	○									○						○	〃
500	8	○				○											○	〃
300	3		○														○	その他
550	3		○														○	〃
560	3		○														○	〃
312	5	○					○	○			○						○	登録検査機関
57	1			○			○	○			○		○					〃
72	1			○							○		○					〃
17	5			○			○	○			○						○	〃
60	3			○			○	○			○		○					〃
80	2			○			○	○			○		○					〃
348	1	○					○	○			○						○	〃
115	4			○			○	○			○						○	〃
42	75			○			○	○			○						○	〃
222	6			○			○	○			○						○	〃
612	1	○				○	○	○					○					〃
6,008	149	8	4	8	-	4	11	11	-	1	11	-	5	-	15		保健所等 登録検査機関 その他	1 16 3
490	1			○							○		○					登録検査機関
167	1			○			○	○					○					〃
657	2	-	-	2	-	-	1	1	-	-	1	-	2	-	-		保健所等 登録検査機関 その他	- 2 -
231	5			○			○	○					○				○	登録検査機関
588	2			○									○				○	〃
200	2			○			○						○	○				〃
111	1			○							○		○					〃
1,129	10	-	-	4	-	-	2	1	-	-	1	3	2	-	2		保健所等 登録検査機関 その他	- 4 -
2,530	2			○		○							○					登録検査機関
82	1			○			○	○			○						○	〃
2,612	3	-	-	2	-	1	1	1	-	-	1	-	1	-	1		保健所等 登録検査機関 その他	- 2 -

番号	所在市町村	専用水道名称	確認年月日	自 己 水 源		左 記 以 外	
				確認人口	現在人口	確認人口	現在人口
171	日進市	学校法人愛知学院 愛知学院大学日進キャンパス	H14.11.28			13,390	—
172		太平地所(株) ホテルオーツ	H27.1.29	400	—		
173		(株)イトーヨーカ堂 プライムツリー赤池	H29.10.12			37,302	—
小計		施設数 3		400	—	50,692	—
174	長久手市	愛知県公立大学法人 愛知県立芸術大学	H14.9.30			1,109	221
175		愛知県公立大学法人 愛知県立大学	H18.11.6			2,824	4
176		長久手市長 長久手市福祉の家	H26.7.1			1,280	—
小計		施設数 3		—	—	5,213	225
177	東郷町	押草南全体住宅管理組合 押草南全体住宅	S57.3.2			1,269	1,269
178		独立行政法人都市再生機構中部支社 押草団地	S54.4.4			5,658	5,658
179		三井不動産(株) ららぽーと愛知東郷	R2.5.26			—	—
小計		施設数 3		—	—	6,927	6,927
180	みよし市	トヨタ自動車(株) 明知工場	H14.10.4			1,666	—
181		トヨタ自動車(株) 三好工場	H14.10.4			1,946	—
182		医療法人寿光会 中央病院	H15.3.11	284	173		
183		医療法人寿光会 三好老人保健施設	H15.3.31	166	99		
184		イオンリテール(株) イオン三好 アイ・モール	H20.12.3			16,690	—
185		名古屋刑務所長 名古屋刑務所	H18.2.10			2,500	1,700
小計		施設数 6		450	272	22,802	1,700
186	春日井市	愛知県病院事業庁 愛知県医療療育総合センター	H30.4.5			1,770	300
187		中日本高速道路(株)名古屋支社 中央自動車道 内津峠PA	H14.9.30			2,500	—
188		学校法人中部大学 中部大学	H15.1.29			9,000	128
189		愛知電機(株) 愛知電機	S57.8.19	1,088	60		
190		王子製紙(株) 春日井工場社宅	H3.8.8			1,510	1,500
191		独立行政法人都市再生機構中部支社 高座台受水槽	H12.4.1			1,536	1,536
192		医療法人陽和会 春日井リハビリテーション病院	H19.3.29			696	240
193		春日井市 春日井市民病院	R2.11.12			—	—
194		社会福祉法人恩賜財団愛知県同胞援護会 第2春緑苑	R3.2.12			100	100
195		陸上自衛隊春日井駐屯地業務隊長 陸上自衛隊春日井駐屯地	H15.9.12			—	—
196	航空自衛隊高蔵寺分屯基地司令 航空自衛隊高蔵寺分屯基地	H19.3.1			—	—	
小計		施設数 11		1,088	60	17,112	3,804
197	小牧市	航空自衛隊小牧基地司令 航空自衛隊小牧基地	S52.7.29			—	—
小計		施設数 1		—	—	—	—

施設能力 (m ³ /日)	職員 の数	原水の種別			浄水施設の種別								施設の専兼			水質検査実施機関	
		自己	受水	併用	緩速	急速	除鉄	除マ	簡易	消毒	膜	その他	専用	原兼	浄兼		
149	1		○										○			登録検査機関	
100	1	○				○							○			"	
290	1			○		○	○	○				○	○	○		"	
539	3	1	1	1	-	2	1	1	-	-	1	1	3	-	-	保健所等 登録検査機関 その他	- 3 -
97			○										○			登録検査機関	
131			○										○			水道事業者	
78				○									○			登録検査機関	
306	-	-	2	1	-	-	-	-	-	-	1	-	3	-	-	保健所等 登録検査機関 その他	- 2 1
380	1		○										○			登録検査機関	
1,700	1		○										○			"	
1,093	10			○		○	○	○				○			○	"	
3,173	12	-	2	1	-	1	1	1	-	-	1	-	2	-	1	保健所等 登録検査機関 その他	- 3 -
462	20		○										○			その他	
360	20		○										○			"	
200		○				○	○	○					○			登録検査機関	
200		○				○	○	○					○			"	
739	6			○	○		○	○				○			○	"	
2,800	1			○		○	○	○					○			"	
4,761	47	2	2	2	1	3	4	4	-	-	1	-	5	-	1	保健所等 登録検査機関 その他	- 4 2
604	1		○										○			登録検査機関	
350	2		○										○			"	
470	3			○		○							○			"	
2,300	12	○				○	○	○							○	"	
556	2		○												○	"	
460	2		○										○			"	
106	1			○		○		○				○	○			"	
286	1			○		○		○				○	○			"	
69	1			○		○						○	○			"	
	1		○												○	"	
	4		○										○			登録検査機関	
5,201	30	1	6	4	-	5	1	3	-	-	3	-	8	-	3	保健所等 登録検査機関 その他	- 11 -
	11			○						○					○	登録検査機関	
-	11	-	-	1	-	-	-	-	-	1	-	-	-	-	1	保健所等 登録検査機関 その他	- 1 -

番号	所在市町村	専用水道名称	確認年月日	自己水源		左記以外	
				確認人口	現在人口	確認人口	現在人口
198	犬山市	東洋紡(株) 犬山工場	H13.3.30	226	44		
199		村田機械(株) 犬山工場	H17.9.29	292	116		
200		ホテルインディゴ犬山有楽苑 ホテルインディゴ犬山有楽苑	R2.10.15	—	—		
小計		施設数 3		518	160	—	—
201	江南市	ユニー(株) アピタ江南西店	R1.6.28			10,200	—
202		独立行政法人都市再生機構中部支社 江南団地	S43.11.7	17,600	4,809		
小計		施設数 2		17,600	4,809	10,200	—
203	大口町	医療法人医仁会 さくら総合病院	R3.12.15			1,220	—
小計		施設数 1		—	—	1,220	—
204	扶桑町	イオンリテール(株) イオンモール扶桑	H28.6.6			22,300	—
小計		施設数 1		—	—	22,300	—
205	稲沢市	独立行政法人都市再生機構中部支社 国分団地	S51.6.19			1,936	1,820
206		社会福祉法人亀泉会 寿敬園	H17.7.15			196	187
207		医療法人回精会 北津島病院	H18.9.14			512	—
208		ユニー(株) アピタ稲沢店	H26.9.8			9,794	—
209		医療法人回精会 稲沢老人保健施設第2憩の泉	H24.12.12			259	130
210		日本軽金属(株) 名古屋工場	H26.7.7			550	—
211		ユニー(株) リーフウォーク稲沢	H26.11.7			31,287	—
212		稲沢市病院事業 稲沢市民病院	R3.1.25			1,370	—
小計		施設数 8		—	—	45,904	2,137
213	清須市	三菱重工サーマルシステムズ(株) 枇杷島工場	H14.10.7	1,500	—		
214		豊和工業(株) 本社工場	H19.11.15	800	—		
215		キリンビール(株) 名古屋工場	H14.9.27			600	—
216		(株)義津屋 ヨシツヤ清洲店	H19.4.12			—	—
217		社会福祉法人西春日井福祉会 ベガサス春日	H27.3.16			230	139
218		名工建設(株) 枇杷島社屋	H22.1.1			200	—
小計		施設数 6		2,300	—	1,030	139
219	北名古屋市	医療法人済衆館 済衆館病院本館	H21.3.31			718	—
220		医療法人済衆館 済衆館病院南館	H27.10.1			594	—
小計		施設数 2		—	—	1,312	—
221	豊山町	三菱重工業(株) 名古屋航空宇宙システム製作所小牧南工場	H26.7.14	—	—		
小計		施設数 1		—	—	—	—

施設能力 (m ³ /日)	職員 の数	原水の種別			浄水施設の種別								施設の専兼			水質検査実施機関	
		自己	受水	併用	緩速	急速	除鉄	除マ	簡易	消毒	膜	その他	専用	原兼	浄兼		
577	20	○			○	○					○					○	登録検査機関
68	2	○								○						○	"
121	4	○				○	○	○				○	○				"
766	26	3	-	-	1	2	1	1	-	1	1	1	1	-	2	保健所等 登録検査機関 その他	- 3 -
230	4			○		○	○	○			○					○	登録検査機関
4,224	2	○								○			○				"
4,454	6	1	-	1	-	1	1	1	-	1	1	-	1	-	1	保健所等 登録検査機関 その他	- 2 -
152				○			○	○			○	○				○	登録検査機関
152	-	-	-	1	-	-	1	1	-	-	1	1	-	-	1	保健所等 登録検査機関 その他	- 1 -
176				○							○					○	登録検査機関
176	-	-	-	1	-	-	-	-	-	-	1	-	-	-	1	保健所等 登録検査機関 その他	- 1 -
484	2		○										○				登録検査機関
65	1			○		○										○	"
162	4			○		○										○	"
803	5			○			○	○			○					○	"
83	1			○							○					○	"
120	3			○		○	○	○			○					○	"
298	1			○				○								○	"
156	4			○		○	○	○			○					○	"
2,171	21	-	1	7	-	4	3	4	-	-	4	-	1	-	7	保健所等 登録検査機関 その他	- 8 -
3,600		○						○							○		登録検査機関
2,300		○				○										○	"
10,000			○												○		"
173				○							○					○	"
114				○							○					○	"
115			○													○	"
16,302	0	2	2	2	-	1	-	1	-	-	2	-	-	2	4	保健所等 登録検査機関 その他	- 6 -
84				○		○							○				登録検査機関
120				○		○							○				"
204	0	-	-	2	-	2	-	-	-	-	-	-	2	-	-	保健所等 登録検査機関 その他	- 2 -
1,035	19	○								○			○				登録検査機関
1,035	19	1	-	-	-	-	-	-	-	1	-	-	1	-	-	保健所等 登録検査機関 その他	- 1 -

番号	所在市町村	専用水道名称	確認年月日	自己水源		左記以外	
				確認人口	現在人口	確認人口	現在人口
222	津島市	(株)義津屋 ヨシツヤ津島本店	H25.1.15			16,417	—
	小計	施設数 1		—	—	16,417	—
223	あま市	(株)ライフサポート・タカラ 七宝病院	H27.8.3			640	341
	小計	施設数 1		—	—	640	341
224	弥富市	愛知県厚生農業協同組合連合会 海南病院	H28.6.9			2,789	—
	小計	施設数 1		—	—	2,789	—
225	半田市	半田市長 半田市立半田病院	H25.11.20			2,521	—
226		医療法人一草会 一ノ草病院	H2.10.23	500	280		
	小計	施設数 2		500	280	2,521	—
227	東浦町	医療法人寿康会 大府病院	H11.1.17			215	260
	小計	施設数 1		—	—	215	260
228	阿久比町	ユニー(株) アピタ阿久比店	H24.1.30			9,450	—
	小計	施設数 1		—	—	9,450	—
229	武豊町	ファイザーファーマ(株) 名古屋工場	H24.12.20			850	—
	小計	施設数 1		—	—	850	—
230	美浜町	愛知県厚生農業協同組合連合会 知多厚生病院	H23.3.1	1,340	—		
	小計	施設数 1		1,340	—	—	—
231	東海市	洞ヶ山住宅 洞ヶ山住宅	S62.3.31			530	500
232		愛知県知事 県営清水住宅	S60.7.8			2,400	401
233		日本製鉄(株) 名古屋製鐵所	H14.9.30	7,200	—		
234		大同特殊鋼(株) 知多工場	H18.8.16	1,500	—		
235		トヨタ自動車(株) 名港センター	H22.4.16	1,489	—		
236		西知多医療厚生組合 公立西知多総合病院	H31.2.26			2,218	—
237		愛知製鋼(株) 東西地区 知多工場	H31.2.13	1,378	—		
238		愛知製鋼(株) 鍛造地区	H31.2.13	1,073	—		
	小計	施設数 8		12,640	—	5,148	901
239	大府市	(株)げんきの郷 JAあぐりタウンげんきの郷	H26.11.18			9,115	—
240		国立研究開発法人 国立長寿医療研究センター	H27.1.15	300	—		
241		医療法人利靖会 ヴェイラ北崎	H28.12.15			604	—
	小計	施設数 3		300	—	9,719	—

施設能力 (m ³ /日)	職員 の数	原水の種別			浄水施設の種別								施設の専兼			水質検査実施機関	
		自己	受水	併用	緩速	急速	除鉄	除マ	簡易	消毒	膜	その他	専用	原兼	浄兼		
311	1			○							○		○			登録検査機関	
311	1	-	-	1	-	-	-	-	-	-	1	-	1	-	-	保健所等 登録検査機関 その他	- 1 -
168				○							○		○			登録検査機関	
168	-	-	-	1	-	-	-	-	-	-	1	-	1	-	-	保健所等 登録検査機関 その他	- 1 -
448	1			○							○				○	登録検査機関	
448	1	-	-	1	-	-	-	-	-	-	1	-	-	-	1	保健所等 登録検査機関 その他	- 1 -
417	10			○		○		○			○				○	登録検査機関	
109	1	○								○					○	〃	
526	11	1	-	1	-	1	-	1	-	1	1	-	-	-	2	保健所等 登録検査機関 その他	- 2 -
77	1			○		○									○	登録検査機関	
77	1	-	-	1	-	1	-	-	-	-	-	-	-	-	1	保健所等 登録検査機関 その他	- 1 -
136	5			○							○				○	登録検査機関	
136	5	-	-	1	-	-	-	-	-	-	1	-	-	-	1	保健所等 登録検査機関 その他	- 1 -
400				○							○				○	登録検査機関	
400	-	-	-	1	-	-	-	-	-	-	1	-	-	-	1	保健所等 登録検査機関 その他	- 1 -
250	4	○					○						○			登録検査機関	
250	4	1	-	-	-	-	1	-	-	-	-	-	1	-	-	保健所等 登録検査機関 その他	- 1 -
199	4		○										○			登録検査機関	
620	2		○										○			〃	
28,800	9	○				○									○	〃	
2,880	25	○									○				○	〃	
240	3	○				○							○			そ の 他	
172	1			○		○					○		○			登録検査機関	
963	5	○				○									○	〃	
410	3	○				○									○	〃	
34,284	52	5	2	1	-	5	-	-	-	-	2	-	4	-	4	保健所等 登録検査機関 その他	- 7 1
370	1			○			○	○			○				○	登録検査機関	
170	1	○				○									○	〃	
67	1			○		○	○	○					○			〃	
607	3	1	-	2	-	2	2	2	-	-	1	-	1	-	2	保健所等 登録検査機関 その他	- 3 -

番号	所在市町村	専用水道名称	確認年月日	自己水源		左記以外	
				確認人口	現在人口	確認人口	現在人口
242	知多市	(株)IHIIHII	H14.9.26			700	100
	小計	施設数 1		—	—	700	100
243	常滑市	中部国際空港(株) 中部国際空港	H20.9.30			—	—
244		常滑市 常滑市民病院	R4.4.26			—	—
	小計	施設数 2		—	—	—	—
245	刈谷市	国立大学法人愛知教育大学 愛知教育大学	H23.8.9			4,735	698
246		株式会社デンソー デンソー	H26.4.24			1,000	—
247		医療法人豊田会 刈谷豊田総合病院	R3.6.24			3,667	—
	小計	施設数 3		—	—	9,402	698
248	碧南市	日鉄ステンレス(株) 製造本部 衣浦製造所	H14.10.9	400	—		
	小計	施設数 1		400	—	—	—
249	安城市	愛知県厚生農業協同組合連合会 安城更生病院	H25.3.18			4,200	—
250		社会医療法人財団新和会 八千代病院	H26.2.17			1,600	—
251		(株)デンソー 高棚製作所	H27.5.21			2,700	—
252		(株)イトーヨーカ堂 イトーヨーカドー安城店	H28.5.24			6,300	—
	小計	施設数 4		—	—	14,800	—
253	西尾市	(株)デンソー 西尾製作所	S54.4.20			1,754	689
254		西尾市 西尾市民病院	H19.12.25			2,098	1,000
255		(株)アイシン 西尾工場	H29.4.20	3,031	3,146		
256		(特非)フロンティア西尾 愛知こどもの国	S49.10.1			2,500	27
	小計	施設数 4		3,031	3,146	6,352	1,716
257	豊川市	宗教法人世界心道教 世界心道教	H26.7.4	185	185		
258		豊川市 豊川市民病院	R2.8.28			—	—
259		陸上自衛隊豊川駐屯地業務隊長 陸上自衛隊豊川駐屯地	S51.4.1			—	—
	小計	施設数 3		185	185	—	—
260	田原市	ホテルマネージメントインターナショナル(株) 伊良湖シーパーク&スパ	H14.10.17			459	—
	小計	施設数 1		—	—	459	—
261	新城市	新城市 新城市民病院	H26.3.28			820	341
	小計	施設数 1		—	—	820	341
	合計	施設数 261		90,622	11,504	709,148	40,081

施設能力 (m ³ /日)	職員 の数	原水の種別			浄水施設の種別								施設の専兼			水質検査実施機関	
		自己	受水	併用	緩速	急速	除鉄	除マ	簡易	消毒	膜	その他	専用	原兼	浄兼		
290	4		○										○			登録検査機関	
290	4	-	1	-	-	-	-	-	-	-	-	-	1	-	-	保健所等 登録検査機関 その他	- 1 -
7,380			○							○			○			登録検査機関	
295				○			○	○			○		○			"	
7,675	-	-	1	1	-	-	1	1	-	1	1	-	2	-	-	保健所等 登録検査機関 その他	- 2 -
770	7			○		○	○	○			○		○			登録検査機関	
430	15			○				○			○				○	"	
695	17			○		○	○	○			○	○			○	"	
1,895	39	-	-	3	-	2	2	3	-	-	3	1	1	-	2	保健所等 登録検査機関 その他	- 3 -
1,200	4	○				○									○	登録検査機関	
1,200	4	1	-	-	-	1	-	-	-	-	-	-	-	-	1	保健所等 登録検査機関 その他	- 1 -
404	1			○			○	○			○		○			登録検査機関	
311	1			○			○	○			○		○			"	
288	1			○				○			○				○	"	
167	1			○			○	○			○		○			"	
1,170	4	-	-	4	-	-	3	4	-	-	4	-	3	-	1	保健所等 登録検査機関 その他	- 4 -
1,188	26			○				○		○	○				○	登録検査機関	
329	2			○							○				○	"	
1,513	13	○				○	○	○							○	"	
82	1		○							○			○			"	
3,112	42	1	1	2	-	1	1	2	-	2	2	-	1	-	3	保健所等 登録検査機関 その他	- 4 -
600	2	○				○	○						○			登録検査機関	
165	3			○		○	○	○			○		○			"	
	1		○												○	"	
765	6	1	1	1	-	2	2	1	-	-	1	-	2	-	1	保健所等 登録検査機関 その他	- 3 -
538	1			○						○				○		登録検査機関	
538	1	-	-	1	-	-	-	-	-	1	-	-	-	1	-	保健所等 登録検査機関 その他	- 1 -
155	3			○							○		○			登録検査機関	
155	3	-	-	1	-	-	-	-	-	-	1	-	1	-	-	保健所等 登録検査機関 その他	- 1 -
155,228	830	59	35	167	3	94	133	136	-	16	143	59	159	3	99	保健所等 登録検査機関 その他	1 250 7

令和3年度
愛知県の水
道年報

令和5年3月発行

愛知県保健医療局生活衛生部生活衛生課
名古屋市中区三の丸三丁目1番2号

電話 052-961-2111 (代表)
052-954-6301 (ダイヤルイン)