

該当する申請に○を付けてください。

愛知県証紙はここに貼付せず、「証紙貼付書」に貼付してください。

個人の方は住民票記載の住所を、法人の方は登記簿記載の本店所在地を記入。住民票や登記簿記載のとおりに入力してください（一丁目1番1号を1-1-1などと省略しないでください）

日付は空欄にしておいてください。書類のチェックが終わり、受理できる段階でご記入いただきます。

更新登録の方は、前回の更新登録（初めての更新登録の場合は新規登録）の際の申請書の控えをご確認のうえ、各項目をご記入ください。前回の申請書と異なる項目がある場合は、「登録事項の変更届出書」の提出が必要です。

新規登録 更新登録 申請書 (1) 変更登録			
第一号様式 (第一条及び第四条の二関係)			
愛知県証紙貼付箇所			
(消印しないこと。)			
観光庁長官 愛知県知事	登録	旅行業 第 3-0000 号	
業務の範囲 (旅行業の場合)	第一種旅行業務	第二種旅行業務	第三種旅行業務 地域限定旅行業務
ふりがな	まるまるどらべるかぶしがいいしや		
氏名 (法人にあつては、その名称)	〇〇トラベル株式会社		
ふりがな	あいち たろう		
代表者の氏名 (法人の場合)	愛知 太郎		
ふりがな	あいちけんまるまるしさんかくさんかくちょう1ちょうめ1ばんち		
住所 (法人にあつては、その所在地)	愛知県〇〇市△△町一丁目1番地		
ふりがな	まるまるつあー		
商号	〇〇ツアー		
ふりがな	ほんしゃいびょうしょ	ふりがな	なごやしなかくさんのまるさんちやうめほんごう
主たる営業所の名称	本社営業所	主たる営業所の所在地	名古屋市中区三の丸三丁目1番2号
代理する旅行者 (旅行者代理業の場合)			
氏名又は名称		住所	
観光庁長官 愛知県知事	殿	年	月 日
第三条	新規登録		
旅行業法 第六条の三第一項 第六条の四第一項	の規定による	更新登録 変更登録	の申請をします。
この申請書及び添付書類の記載事項は、事実と相違ありません。			
申請者の氏名又は名称			
〇〇トラベル株式会社 代表取締役 愛知 太郎			
注 登録番号の記載は更新登録の申請の場合に、収入印紙又は証紙の貼付は、手数料を納めなければならない登録の申請の場合に限る。			

個人の方は住民票記載の氏名を、法人の方は登記簿記載の法人名を記入。(株)(有)などと省略しないでください。

個人の方は空欄です。

氏名や法人名以外に使用している商号がある場合は、その商号を記入してください。法人の方で、商号がない場合は、法人名を記入してください。

新規登録の場合は、「第三条」「新規登録」
更新登録の場合は、「第六条の三第一項」「更新登録」
変更登録の場合は、「第六条の四第一項」「変更登録」に○を付けてください。

該当する方に○を付けてください。

新規登録以外の方は、最初に登録された年月日を記入してください。

申請書(1)と同様です。

過去に行った更新登録の通知日を記入してください(不明の場合は空欄で結構です)。

旅行業者 登録簿 (1)			
旅行者代理業者			
第三号様式 (第二条関係)			
登録 行政庁	観光庁長官	登録 年月日	
	愛知県知事		平成8年 6月 6日
観光庁長官 愛知県知事		登録 旅行業	第2-0000号
業務の範囲 (旅行業の場合)		第一種旅行業務 第二種旅行業務 第三種旅行業務 地域限定旅行業務	
ふりがな		まるまるとらべるかぶしがいしゃ	
氏名 (法人にあっては、その名称)		〇〇トラベル株式会社	
ふりがな		あいち たろう	
代表者の氏名 (法人の場合)		愛知 太郎	
ふりがな		あいちけんまるまるしさんかくさんかくちょう1ちょうめ1ばんち	
住所 (法人にあっては、その所在地)		愛知県〇〇市△△町一丁目1番地	
ふりがな		まるまるつあー	
商号		〇〇ツアー	
ふりがな		ほんしゃいびょうしょ	ふりがな
主たる営業所の 名称		本社営業所	所在地
			名古屋市中区三の丸三丁目1番2号
代理する旅行者 (旅行者代理業の場合)			
氏名又は名称		住所	
更新登録		変更登録	
年月日	年月日	年月日	変更内容
H13.4.3			
H18.4.5			
H23.4.4			

登記簿に名前が登載されている全役員（現任）分の宣誓書が必要です。

- ・ 監査役の方も、登記簿に登載されていれば提出が必要です。
- ・ 非常勤の方も、登記簿に登載されていれば提出が必要です。

宛名は「愛知県知事」です。「観光庁長官」や「都道府県知事」ではないので、ご注意ください。



*本人自署のこと（押印不要）

宣 誓 書

令和6年4月2日

愛知県知事 殿

住 所 愛知県名古屋市中区△△町00番地
□□マンション101号
氏 名 愛知 太郎
生年月日 昭和50年10月15日生

- ・ すべて自筆で記入してください。
- ・ 自宅住所を記入してください。
- ・ 押印は不要です。
- ・ コピー不可。

わたくしは次の事項に該当していないことを宣誓いたします。

- 1 旅行業法第19条の規定により旅行業若しくは旅行業者代理業の登録を取り消され、又は第37条の規定により旅行サービス手配業の登録を取り消され、その取消の日から5年を経過していない者（当該登録を取り消された者が法人である場合においては、当該取消に係る聴聞の期日及び場所の公示の日前60日以内に当該法人の役員であった者で、当該取消の日から5年を経過していないものを含む。）
- 2 禁錮以上の刑に処せられ、又はこの法律の規定に違反して罰金の刑に処せられ、その執行を終り、又は執行を受けることがなくなった日から5年を経過していない者
- 3 暴力団員等（暴力団員による不当な行為の防止等に関する法律（平成3年法律第77号）第2条第6号に規定する暴力団員又は同号に規定する暴力団員でなくなった日から5年を経過しない者をいう。）
- 4 申請前5年以内に旅行業務又は旅行サービス手配業務に関し不正な行為をした者
- 5 営業に関し成年者と同一の能力を有しない未成年者でその法定代理人が前四号のいずれかに該当するもの
- 6 旅行業法第6条第1項第6号において規定する、心身の故障により旅行業、旅行業者代理業を適正に遂行することができない者として国土交通省令で定めるもの若しくは旅行業法第26条第1項第3号において規定する、心身の故障により旅行サービス手配業を適正に遂行することができない者として国土交通省令で定めるもの又は破産手続開始の決定を受けて復権を得ない者
- 7 暴力団員等がその事業活動を支配する者

第1号様式

旅行業務に係る事業の計画（1）

1 氏名又は名称及び住所

氏名又は名称：**〇〇トラベル株式会社**
住 所：**〒000-0000 愛知県〇〇市△△町一丁目1番地**
TEL. 000-000-0000 FAX. 000-000-0000
info@marumarutravel.co.jp

2 会社（または事業）の沿革

平成8年5月1日設立、資本金500万円、本社を△△市□□町二丁目2番地に置く。同年6月6日、愛知県知事登録旅行業第2-0000号に登録。
平成10年8月10日、本社を現在地に移転。
平成13年4月1日、△△営業所開設
平成16年6月1日、資本金を1,000万円に増資。
平成20年11月10日、□□営業所開設。現在に至る。

3 主たる株主（株式会社のみ）

株 主 名	株 数	構成比	会 社 と の 関 係
1. 愛知 太郎	500 株	50.0 %	代表取締役
2. 愛知 花子	200 株	20.0 %	取締役
3. 愛知 二郎	50 株	5.0 %	社員
4. 〇〇バス株式会社	50 株	5.0 %	取引先
5. 尾張 太郎	50 株	5.0 %	
6. 三河 太郎	50 株	5.0 %	
7. 三河 二郎	40 株	4.0 %	
小 計	940 株	94.0 %	
発行済株式総数	1,000 株	100.0 %	

郵便番号、電話番号、FAX番号、メールアドレス（ある場合のみ）もご記入ください。

会社の設立後（または事業開始後）の沿革をご記入ください。

- 持株比率が高い順に上位7人の株主について記入してください。
- 発行済株式総数は、登記簿（履歴事項全部証明書）に記載された発行済み株式数と数字をあわせてください。

旅行業務に係る事業の計画（2）

4 兼業の有無

- ① **損害保険代理業**
- ② **飲食事業**
- ③ _____
- ④ _____
- ⑤ _____

5 従業員数等

常勤役員数 4 人
内 旅行部門担当役員数 1 人
内 旅行業務取扱管理者有資格者 総合旅行業務 0 人
国内旅行業務 0 人
全従業員数（役員は除く） 25 人
内 旅行部門担当従業員 8 人
内 旅行業務取扱管理者有資格者 総合旅行業務 4 人
国内旅行業務 0 人

6 旅行業務の概要

**営業所のカウンターで他社の募集型企画旅行の代売を行っている
ほか、本社営業所では企画営業部を外販部を設置。企画営業部で
は、自社募集型企画旅行「○○ツアー」を造成・販売。外販部で
は、地域の企業や同好会などを対象に受注型企画旅行を販売して
いる。**

ない場合は、「なし」と記入し
てください。

申請の際に提出いただく組織図
と人数をあわせてください。

旅行業務に係る事業の計画（3）

7 取扱商品

区分	取扱の有無		年間取引見込額 (百万円)		目標収入 額(千円)	備 考
	海外	国内	海外	国内		
自社募集型企画旅行	自社販売	無 有		200	20,000	下記(1)参照
	他社販売	無 有		10	1,000	
受注型企画旅行	有	有	2	100	71,400	修学旅行取扱 有(無)
手配旅行	有	有	1	5	4,200	
所属する代理業者の取扱	無	無				下記(2)参照
(計)			3	315	96,600	
他社募集型企画旅行	有	有	20	50	49,000	下記(3)参照
旅行素材卸販売等	無	無				
(合計)			23	365	45,600	

- 年間取引見込額は販売総額です。
- 単位は百万円です。

- 目標収入額は粗利です。
- 単位は千円です（年間取引見込額と単位が異なるので注意してください）。

自社の募集型企画旅行を代売している旅行者について記入してください。

自社募集型企画旅行を行っていて、ブランド名がある場合は、こちらに記入してください。

自社に所属する旅行者代理業者がある場合、その代理業者について記入してください。

第3種旅行者も営業所が所在する市町村とそれに隣接する市町村へ出かける募集型企画旅行が実施できますが、その場合の実施できる市町村名を記入してください。

他社の募集型企画旅行商品を代売している場合は、その企画実施している旅行者について記入してください。

(1) 自社募集型企画旅行

1) ブランド名（ブランド名がついている自社募集型企画旅行がある場合）

海外旅行：
国内旅行：○○ツアー

2) 委託販売（法14条の2関係）

第1種旅行者 1社 1営業所
第2種旅行者 1社 3営業所
第3種旅行者 3社 6営業所
地域限定旅行者 社 営業所

3) 募集型企画旅行を実施する市町村（第3種又は地域限定旅行者である場合）

(2) 自社の旅行業務を取り扱わせる代理業者がある場合

1社 2営業所

(3) 他社募集型企画旅行代売

第1種旅行者 1社：○○ワールド(株)
第2種旅行者 2社：△△バス(株)、■旅行(株)
第3種旅行者 社：
地域限定旅行者 社：

旅行業務に係る事業の計画（４）

- 8 インバウンド業務の取扱の有無
 （及び有りの場合の通訳案内業免許受有者の確保の有無）

なし

- 9 旅行券発行の有無（及び有りの場合はその内容）

なし

- 10 手配の確実性を称する契約先

（１）国際・国内航空券の発券体制

① 国際航空券	摘 要
(ア) IATAとの契約 有・無 <input checked="" type="radio"/> 無	該当する項目すべてに記載してください。
(イ) IATA非加盟航空会社との契約 航空会社名：_____	
(ウ) 提携業者名： 〇〇ワールド（株）	
② 国内航空券	
(ア) 航空会社との契約 有・無 <input checked="" type="radio"/> 有 航空会社名： 〇〇航空（株）	該当する項目すべてに記載してください。
(ウ) 提携業者名： 〇〇ワールド（株）	

（２）海外手配業者等との契約状況

提携業者名	所 在 地	手 配 地 域
〇〇ワールド（株）	東京都〇〇区□□町〇〇番地	アジア、オセアニア
□□ツアーズ（株）	東京都□□区△△町〇〇番地	アメリカ、欧州、アフリカ

- 様式はありません。任意の様式で作成してください。
- 旅行業を行っている部署は詳細に記載してください。
- 「旅行業務に係る事業の計画（2）」に記入した「5 従業員数等」とあうように作成してください。

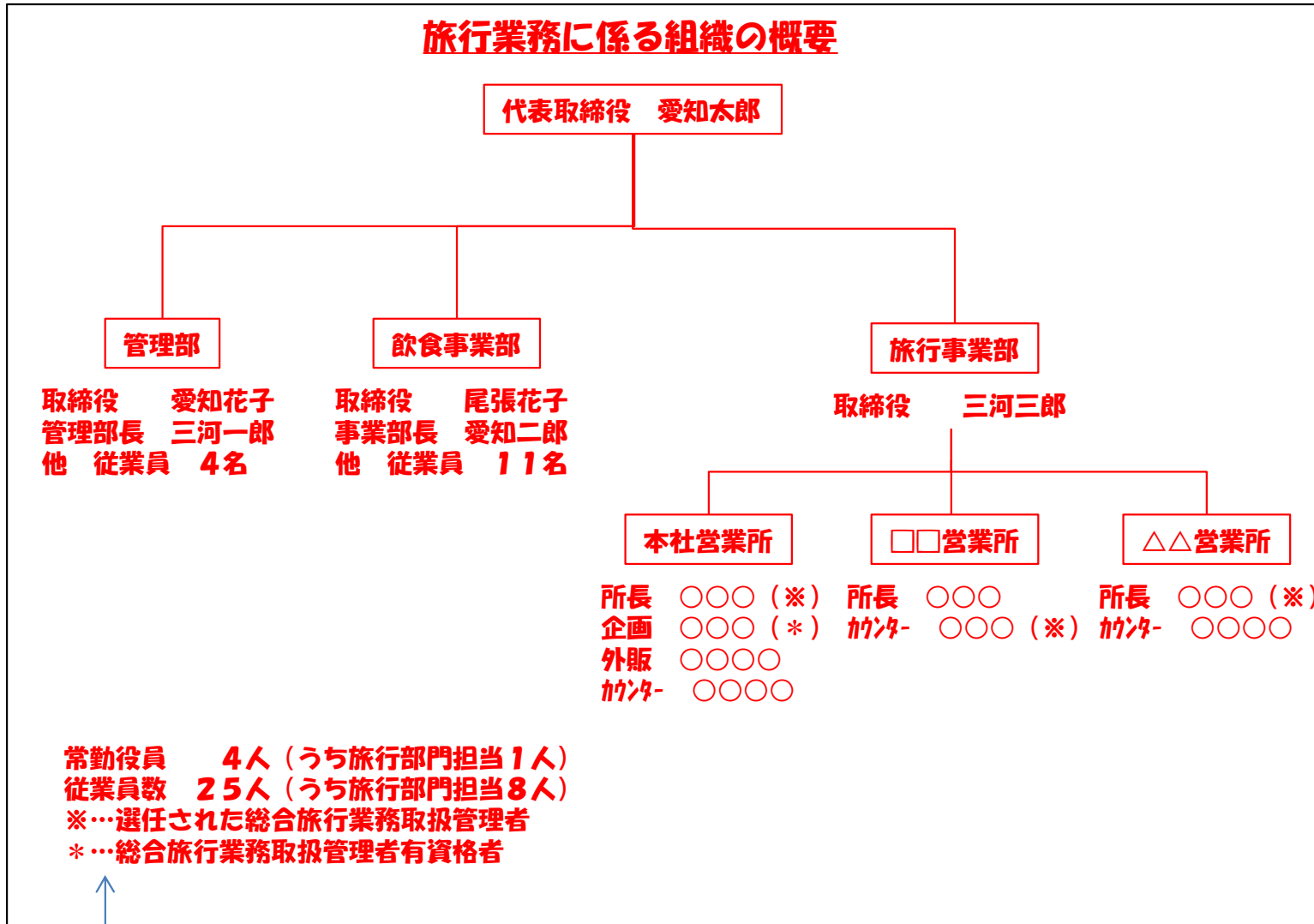

「旅行業務に係る事業の計画（2）」の「5 従業員数等」に記入した数字を記載してください。また、旅行業務取扱管理者の配置状況も記号などを使って組織図内に表してください。

所長、営業部長、営業、カウンター、社員など、職位や地位を必ず記入してください。

旅行業務取扱管理者選任一覧表

営業所の名称	選任した旅行業務取扱管理者名	生年月日	現住所	旅行業務取扱管理者試験合格番号又は認定番号		旅行業務取扱管理者の営業所における地位(職位)
				合格番号	認定番号	
本社営業所	〇〇〇〇	S30.5.5	愛知県〇〇市〇〇町〇-〇	00-0000		所長
□□営業所	〇〇〇〇	S48.4.8	愛知県〇〇市〇〇町〇-〇	00-0000		カウンター
△△営業所	〇〇〇〇	S39.3.7	愛知県〇〇市〇〇町〇-〇	00-0000		所長

履歴書

令和6年4月2日

ふりがな	まる やま まる お
氏名	○山○男
生年月日	明治・大正<昭和>平成 48年 1月 1日
現住所	愛知県○○市□□町一丁目1番地 △△マンション101号

職歴

年	月	日	職歴
平成5	4	1	株式会社○○○○ 入社
平成8	3	29	株式会社○○○○ 退社
平成8	4	10	〇〇トラベル株式会社 入社 現在に至る
年	月	日	
年	月	日	
年	月	日	
年	月	日	
年	月	日	
年	月	日	
年	月	日	
年	月	日	
年	月	日	
年	月	日	
年	月	日	
年	月	日	
年	月	日	
年	月	日	
年	月	日	
年	月	日	

記入日を記載。

職歴の最後に、現在、所属している旅行会社に入社という記述を忘れないようにご注意ください。

事故緊急連絡体制

旅行業協会に加盟している旅行業者は、旅行業協会から提供された様式を使用してください。

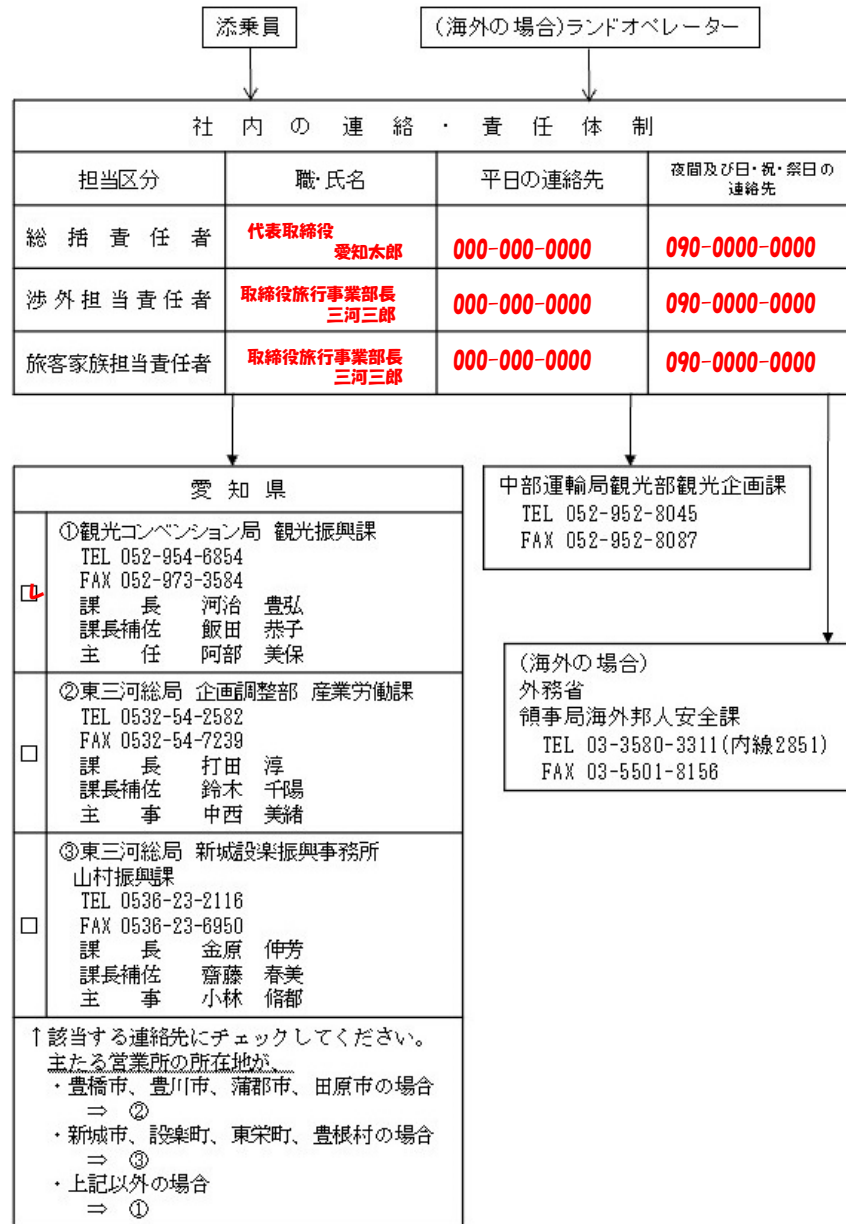

夜間及び日・祝・祭日の連絡先は、携帯電話など、確実に連絡が取れるものをご記入ください。

主たる営業所の所在地によって、該当する連絡先にチェックをしてください。

書式は自由ですが、

- 最寄り駅やバス停名
- 最寄り駅やバス停からの所要時間

がわかるようにご記入ください。

