

岩田住宅住戸改善工事 (第2次第2工区)

図 番	図 面 名 称	縮 尺	図 番	図 面 名 称	縮 尺	図 番	図 面 名 称	縮 尺
A-1	建築工事特記仕様書5-1	N. S	A-29	外構標準詳細図1	1:20	HA-1	外部仕上表・内部仕上表	N. S
A-2	建築工事特記仕様書5-2	N. S	A-30	外構標準詳細図1'	1:10	HA-2	部分詳細図1	1:10
A-3	建築工事特記仕様書5-3	N. S				HA-3	部分詳細図2	1:10
A-4	建築工事特記仕様書5-4	N. S	C-1	地中梁・基礎リスト・枕頭処理図	1:30	HA-4	部分詳細図3	1:10
A-5	建築工事特記仕様書5-5	N. S	C-2	杭伏図・基礎伏図	1:50, 1:100	HA-5	部分詳細図4	1:10
A-6	建築工事指定資材及びメーカーリスト	N. S	C-3	床板組立図・屋根板組立図	1:30	HA-6	部分詳細図5	1:10
A-7	建築工事指定資材及びメーカーリスト	N. S	C-4	土質柱状図	N. S	HA-7	部分詳細図6	1:10, 1:20
A-8	既設配置図	1:200				HA-8	部分詳細図7	1:5, 1:10, 1:20
A-9	仮設計面図	1:200				HA-9	部分詳細図8	1:5, 1:10
A-10	配置図	1:200	E-1	電気設備工事特記仕様書	N. S			
A-11	面積表	1:200	E-2	電気設備工事指定資材及びメーカーリスト	N. S	HC-1	基礎部分平面配筋図	1:30
A-12	各階平面図・屋根伏図	1:200	E-3	配置図	1:200	HC-2	基礎・壁組立図	1:30
A-13	立面図・断面図	1:200	E-4	テレビ共聴設備系統図	N. S	HC-3	壁-壁水平ジョイント図	1:5
A-14	平面詳細図	1:30	E-5	テレビ共聴設備平面図(1, 2, 3階)	1:200	HC-4	水平ジョイント図1	1:5
A-15	矩計図	1:30	E-6	テレビ共聴設備平面図(4, 5, R階)	1:200	HC-5	水平ジョイント図2・鉛直ジョイント図	1:5
A-16	展開図	1:30	E-7	各戸電灯コンセント設備平面詳細図	1:30, 1:100	HC-6	浴槽詳細図・先付部品図	N. S
A-17	改修部分展開図・天井伏図	1:30, 1:50	E-8	分電盤結線図・断面詳細図	1:30			
A-18	改修部分現況展開図	1:50						
A-19	流し廻りパネルリスト表	1:30						
A-20	LDK床・床下地伏図	1:30	P-1	給排水工事特記仕様書2-1	N. S			
A-21	床伏図・天井伏図	1:50	P-2	給排水工事特記仕様書2-2	N. S			
A-22	建具表	1:50	P-3	給排水工事指定資材及びメーカーリスト	N. S			
A-23	防水廻り詳細図1	1:100	P-4	ガス工事特記仕様書2-1	N. S			
A-24	防水廻り詳細図2	1:10, 1:100	P-5	ガス工事特記仕様書2-2	N. S			
A-25	防水廻り詳細図3	1:10, 1:30	P-6	配置図・配管凡例・立管系統図	1:200			
A-26	外構工事特記仕様書2-1	N. S	P-7	平面詳細図・器具表	1:30			
A-27	外構工事特記仕様書2-2	N. S	P-8	平面詳細図・配管断面図	1:30			
A-28	外構工事指定資材及びメーカーリスト	N. S	P-9	例詳細図	N. S			

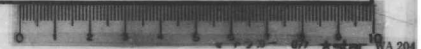

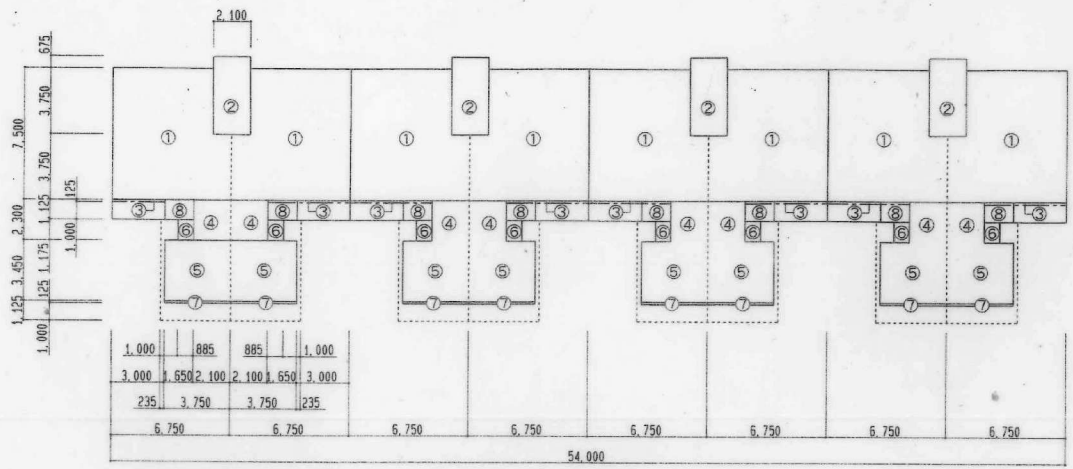

面積表						
用途地域	第二種住居専用地域					
防火地域	指定なし					
敷地面積	46,011.33 m ²					
建築面積	今回工事部分	既設	6号棟	310.25 m ²	7号棟	413.67 m ²
		増築部	6号棟	115.66 m ²	7号棟	154.209 m ²
		合計	425.91 m ²			
	既設(団地内, 〃他)	7,914.38 m ²				
総合計	8,908.169 m ²					
延床面積	今回工事部分	既設	6号棟	1,540.01 m ²	7号棟	2,053.35 m ²
		増築部	6号棟	588.71 m ²	7号棟	784.95 m ²
		合計	2,128.72 m ²			
	既設(団地内, 〃他)	34,948.336 m ²				
総合計	39,915.356 m ²					

既設部分 建築面積 (m ²)		
①	$(6.75 \times 7.50 - 1.05 \times 3.75) \times 8$	373.50
②	$2.10 \times 4.425 \times 4$	37.17
③	$3.0 \times 0.125 \times 8$	3.00
合計		413.67

既設部分 床面積 (m ²)		
①	$(6.75 \times 7.50 - 1.05 \times 3.75) \times 8$	373.50
②	$2.10 \times 4.425 \times 4$	37.17
小計		410.67
合計	$410.67 \times 5F$	2,053.35

増築部分 建築面積 (m ²)		
④	$2.10 \times 2.30 \times 8$	38.64
⑤	$3.75 \times 3.45 \times 8$	103.50
⑥	$0.885 \times 1.175 \times 8$	8.319
⑦	$3.75 \times 0.125 \times 8$	3.75
合計		154.209

増築部分 床面積 (m ²)		
④	$2.10 \times 2.30 \times 8$	38.64
⑤	$3.75 \times 3.45 \times 8$	103.50
⑧	$1.65 \times 1.125 \times 8$	14.85
小計		156.99
合計	$156.99 \times 5F$	784.95

1戸当り床面積 (m ²)			
	既設部分	増築部分	合計
建築基準法	46.68	19.62	66.30
公住法	47.80	21.02	68.82

既設 $6.75 \times 7.50 - 1.05 \times 3.75 = 46.68$ 坪
 増築 $2.10 \times 2.30 + 3.75 \times 3.45 + 1.65 \times 1.125 = 19.62$ 坪
 既設バルコニー $3.0 \times 1.125 \times (1/3) = 1.125$
 増築バルコニー $3.75 \times 1.125 \times (1/3) = 1.40625$

髙崎建築設計事務所
 製図 検図

名称	岩田住宅住戸改善工事(第2次第2工区)		
図面名称	面積表	縮尺	1:200
図面番号	A-11	巻数	第8巻
設計	担当	主査	組長
計	愛知県建築部住宅建設課		

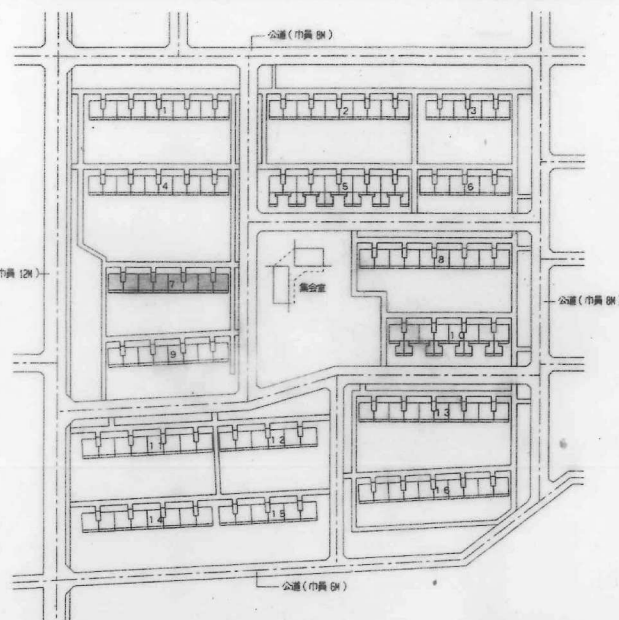

附近案内図 1:1600



案内図

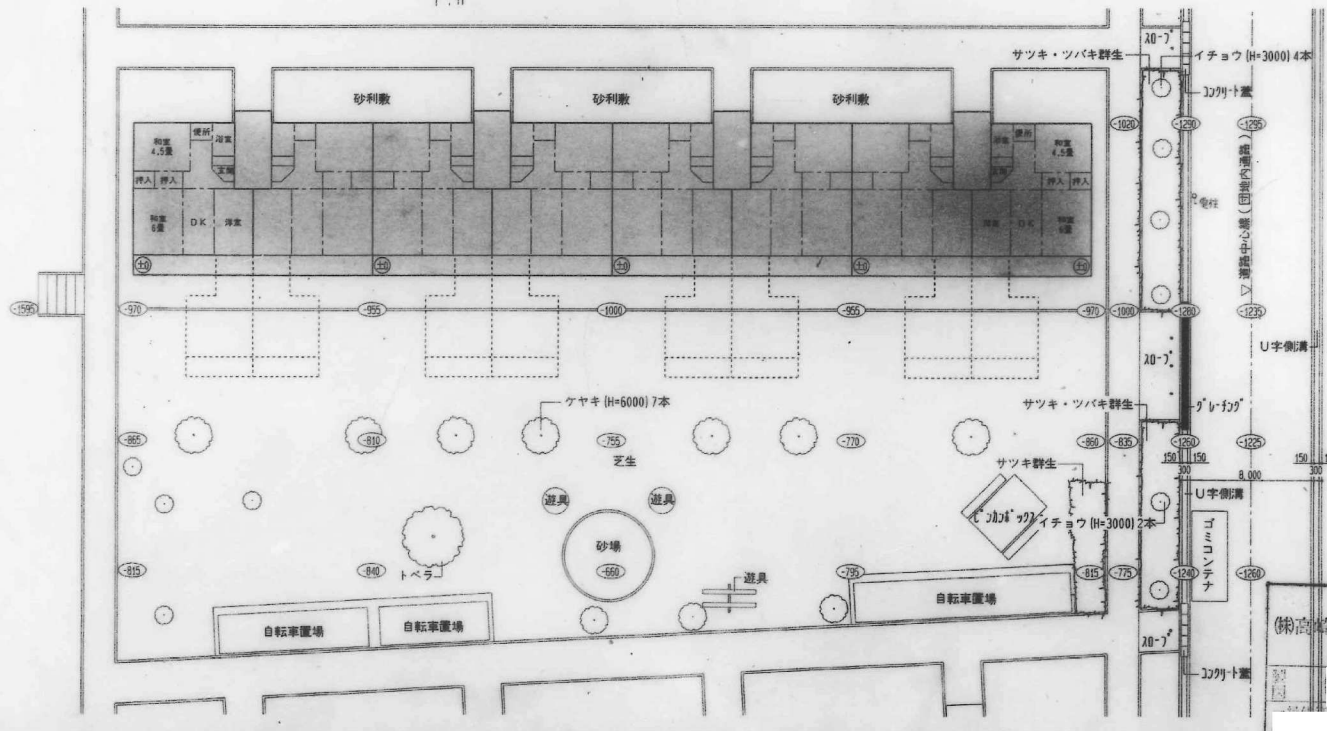

既設配置図 1:200

既設建物部分

(株)高崎建築設計事務所	名称	岩田住宅住戸改善工事(第2次第2工区)	
	図面名称	既設配置図	縮尺 1:200
	図面番号	A-8	日付 H.6.1.
	設計者	[Redacted]	
愛知県建設部住宅建設課			

7-6592

附近案内図 1:1600

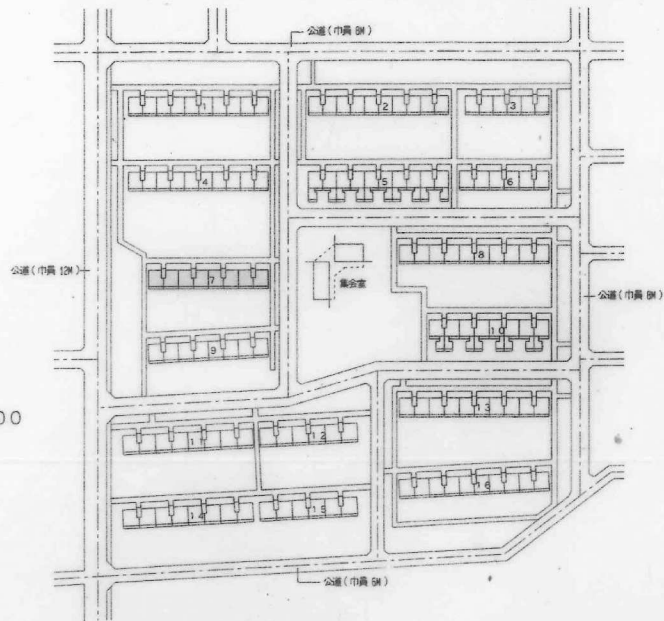

配置図 1:200

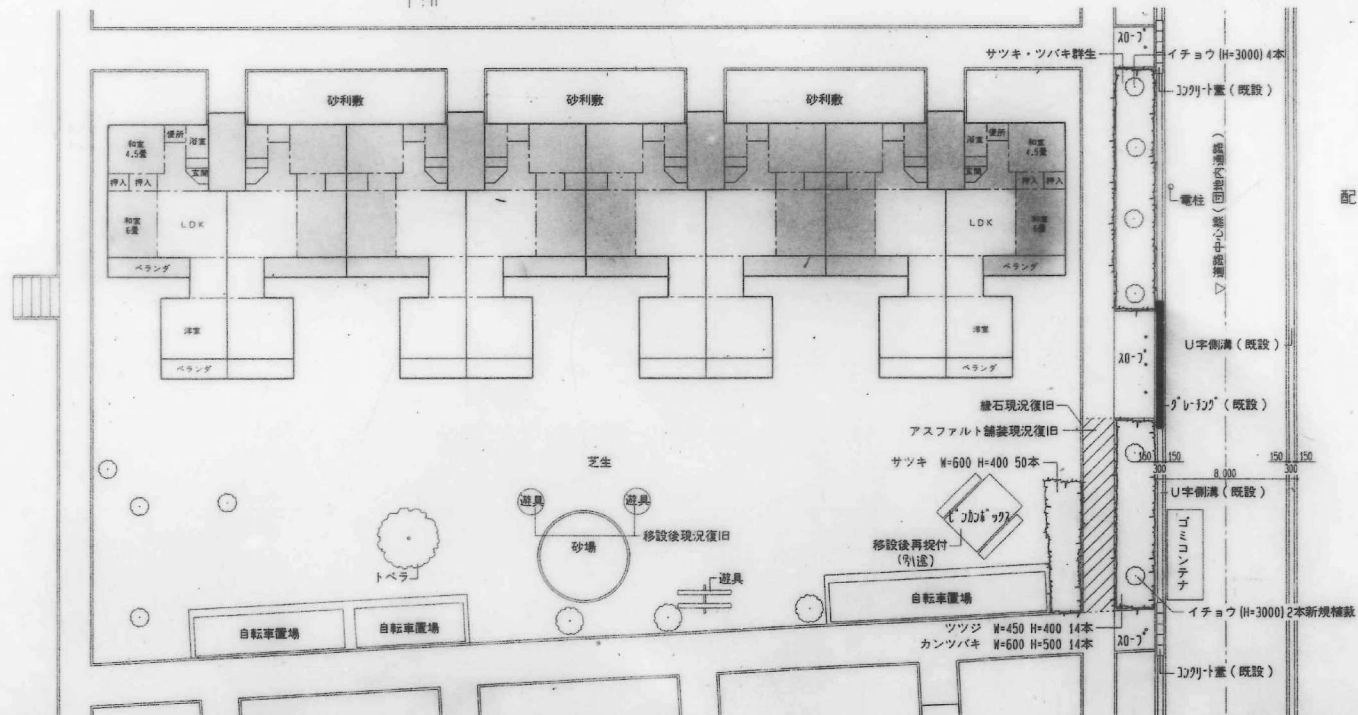

既設建物部分

佛高崎建築設計事務所

名称	岩田住宅仕戸改善工事(第2次 第2工区)		
図面名称	配置図	縮尺	1:200
図面番付	A-10	紙張	縦8・横11
設計	愛知県建築部住宅建設課		



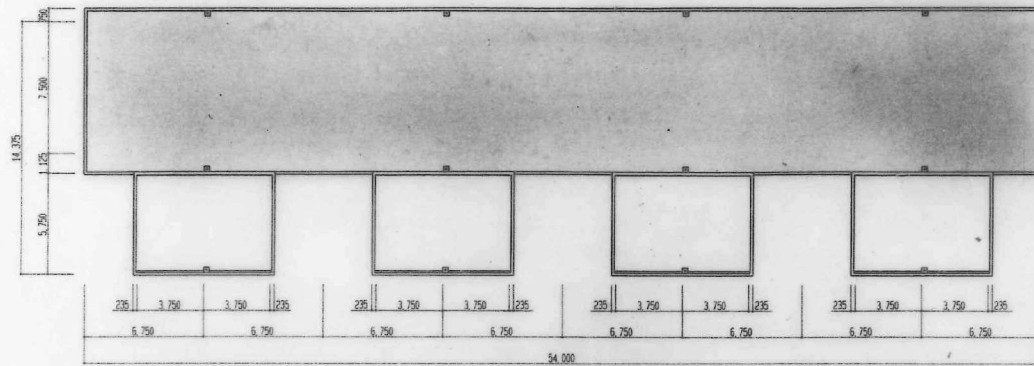



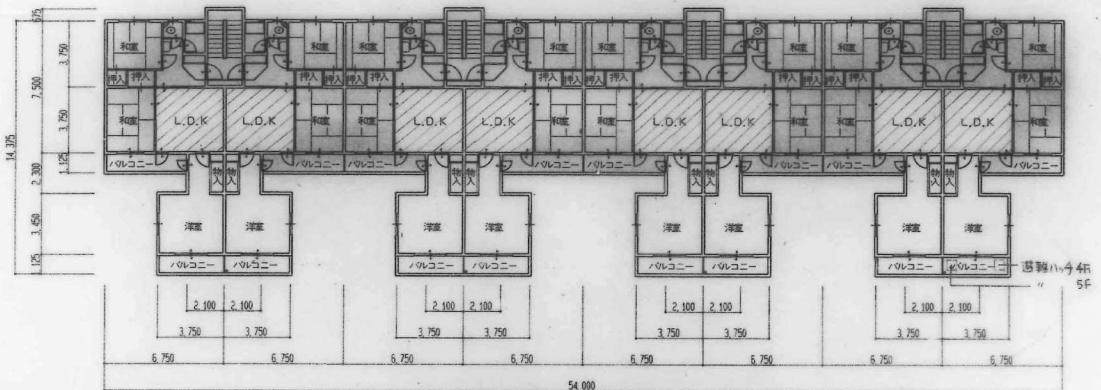

屋根伏図 1:200

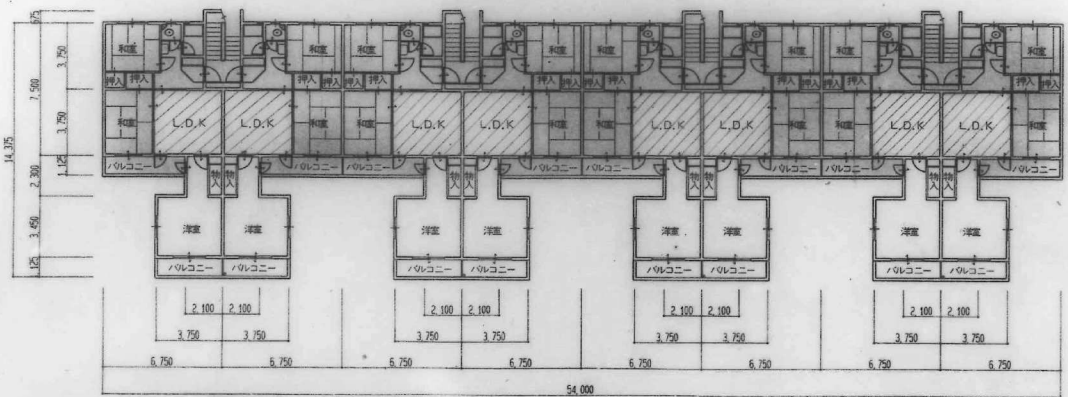

2-5階平面図 1:200



1階平面図 1:200

-  増築部分を示す
-  改修部分を示す
-  既設部分を示す

（株）高崎建築設計事務所
 〒114-8501 東京都荒川区西日暮里1-1-1
 TEL 03-5621-1111 FAX 03-5621-1112

名称	岩田住宅住戸改善工事(第2次 第2工区)		
図面名称	各階平面図、屋根伏図	比例	1:200
図面番号	A-12	幅	8'1"
設計	高崎建築設計事務所		

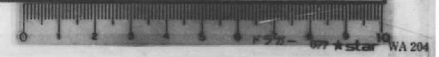

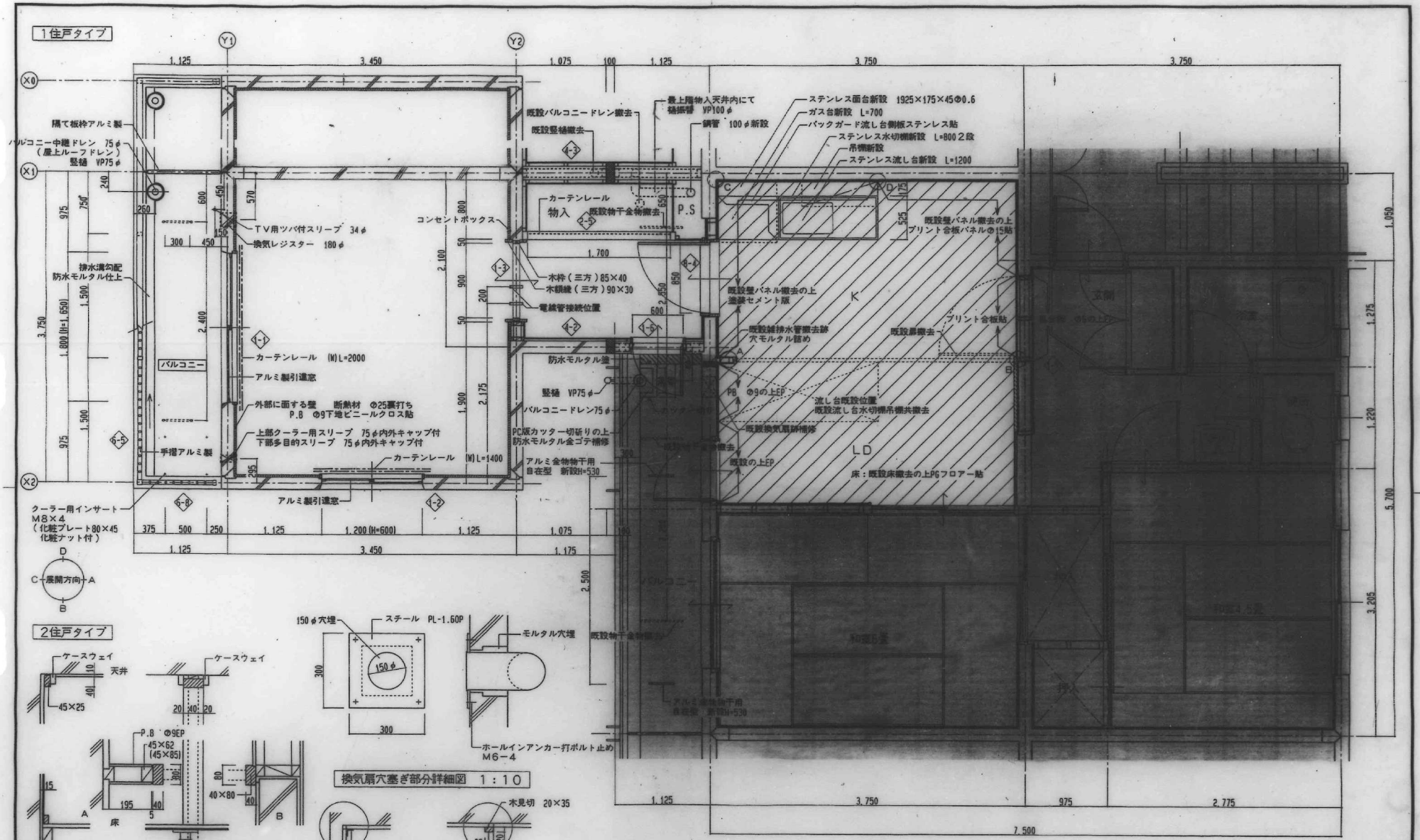

1 住戸タイプ

2 住戸タイプ

部分詳細図 1:10

換気扇穴塞ぎ部分詳細図 1:10

LDK改修部分を示す
 既設部分を示す

(株)高橋建築設計事務所
 岩田住宅在戸改修工事(第2次第2工区)
 平面詳細図
 図面番号 A-14
 縮尺 1:50
 枚数 8/1

名称	岩田住宅在戸改修工事(第2次第2工区)		
図面名称	平面詳細図	縮尺	1:50
図面番号	A-14	枚数	8/1
設計		主査	
校核		監理	
承認		建築士	

7-6598

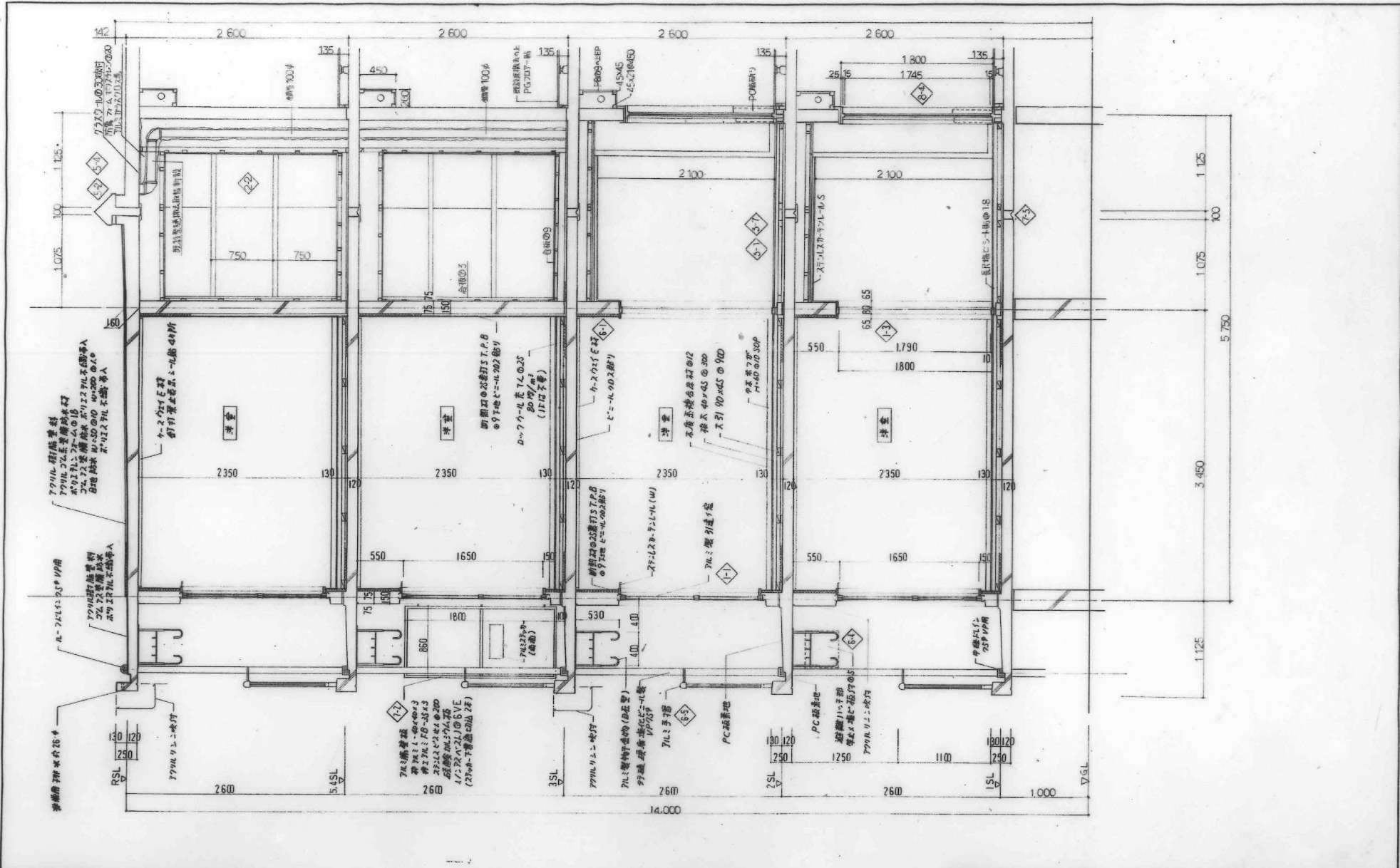

追記事項

- 1 前金口既設部分を記入(77下子)
- 2 前室部PC磁器地は2寸法はY2通りより40,50,60,70を規定(図面記入(77下子))

(株)高崎建築設計事務所 製 図 検 査		名 称 岩田住宅住戸改善工事(第2次第2工区) 図面名称 矩 計 圖 図面番号 A-15 設 計 深 次	縮 尺 1/30 年 月 平成 8 . 1 主 査 監 査
		愛知県建築部住宅建設課	

7-6599

