

## 第2節 社会的状況

### 2.1. 人口及び産業の状況

#### (1) 人口の状況

調査区域における人口及び人口密度の状況は、表 4-2-1 に示すとおりです。

令和 2 年 10 月 1 日現在の豊橋市の人口は約 37.2 万人、田原市の人口は約 5.9 万人であり、2 市を合わせた人口は愛知県全体の約 5.7%に相当します。

平成 27 年から令和 2 年の人口増加率は、愛知県全体では+0.8%と増加傾向にあり、豊橋市では-0.8%、田原市では-4.8%となっています。

豊橋市の人口密度は 1,420 人/km<sup>2</sup>となっており、愛知県全体の 1,458 人/km<sup>2</sup>と比較して同程度ですが、田原市の人口密度は 310.6 人/km<sup>2</sup>と大きく下回っています。

世帯数は豊橋市が約 15.1 万世帯、田原市は約 2.1 万世帯で、愛知県全体の 5.3%に相当します。

表 4-2-1 人口・人口密度・世帯数等

行政区分	面積 (km <sup>2</sup> )	人口(人)			人口増加率 (R2/H27) (%)	人口密度 (人/km <sup>2</sup> ) 令和 2 年	世帯数 (世帯) 令和 2 年
		平成 22 年	平成 27 年	令和 2 年			
豊橋市	261.86	376,665	374,765	371,920	-0.8	1,420	151,377
田原市	191.12	64,119	62,364	59,360	-4.8	310.6	21,300
愛知県	5173.07	7,410,719	7,483,128	7,542,415	+0.8	1,458	3,238,301

出典：「令和2年国勢調査」(統計局ホームページ)

「平成27年国勢調査」(統計局ホームページ)

「平成22年国勢調査」(統計局ホームページ)

「平成17年国勢調査」(統計局ホームページ)

#### (2) 産業の状況

調査区域における令和 2 年の産業別就業者の構成比は、表 4-2-2 に示すとおりです。

産業別就業者の割合については、愛知県全体では第 1 次産業が約 1.9%、第 2 次産業が約 31.5%、第 3 次産業が約 63.3%と第 3 次産業就業者の割合が最も高く、第 1 次産業就業者の割合が最も低くなっています。豊橋市では、愛知県全体の構成比と比較して第 1, 2 次産業の割合が若干高い傾向がみられます。また、田原市では 1 次産業の割合が 2 次産業の割合を上回る結果となっています。

表 4-2-2 産業大分類別の就業者数割合（令和 2 年）

行政区分	第 1 次産業		第 2 次産業		第 3 次産業		就業者数 (人)
	就業者 (人)	就業者の 割合(%)	就業者 (人)	就業者の 割合(%)	就業者 (人)	就業者の 割合(%)	
豊橋市	9,648	5.1	64,483	34.3	108,739	57.8	188,007
田原市	9,983	28.8	8,714	25.2	14,703	42.4	34,642
愛知県	69,002	1.9	1,135,848	31.5	2,297,585	63.3	3,605,438

出典：令和2年国勢調査(総務省ホームページ)

## 2.2. 土地利用の状況

### (1) 土地利用の現況

#### 1) 地目別面積

調査区域における令和2年度の地目別面積は、表4-2-3に示すとおりです。

愛知県全体では行政面積に対して森林・原野が約4割を占めていますが、豊橋市、田原市ともに農用地が約3割と最も多くを占めています。

表 4-2-3 地目別面積（令和2年度）

単位：ha

行政区分	行政面積	宅地	農用地	森林・原野	道路	その他
豊橋市	26,186	6,179	7,490	4,284	2,453	5,780
田原市	19,112	2,301	6,290	5,328	1,129	4,064
愛知県	517,002	98,068	73,700	218,079	41,191	85,964

注1)「その他」の値は行政面積から宅地・農用地・森林・原野及び道路の面積を減じて算出している。

出典：「令和4年度刊愛知県統計年鑑」（令和5年3月、愛知県ホームページ）

#### 2) 土地利用現況

調査区域における土地利用現況図は、図4-2-1に示すとおりです。建物用地、森林、その他の農用地が同程度の割合を占めます。また、事業実施区域では、田、その他の農用地、河川地及び湖沼、森林等が見られます。



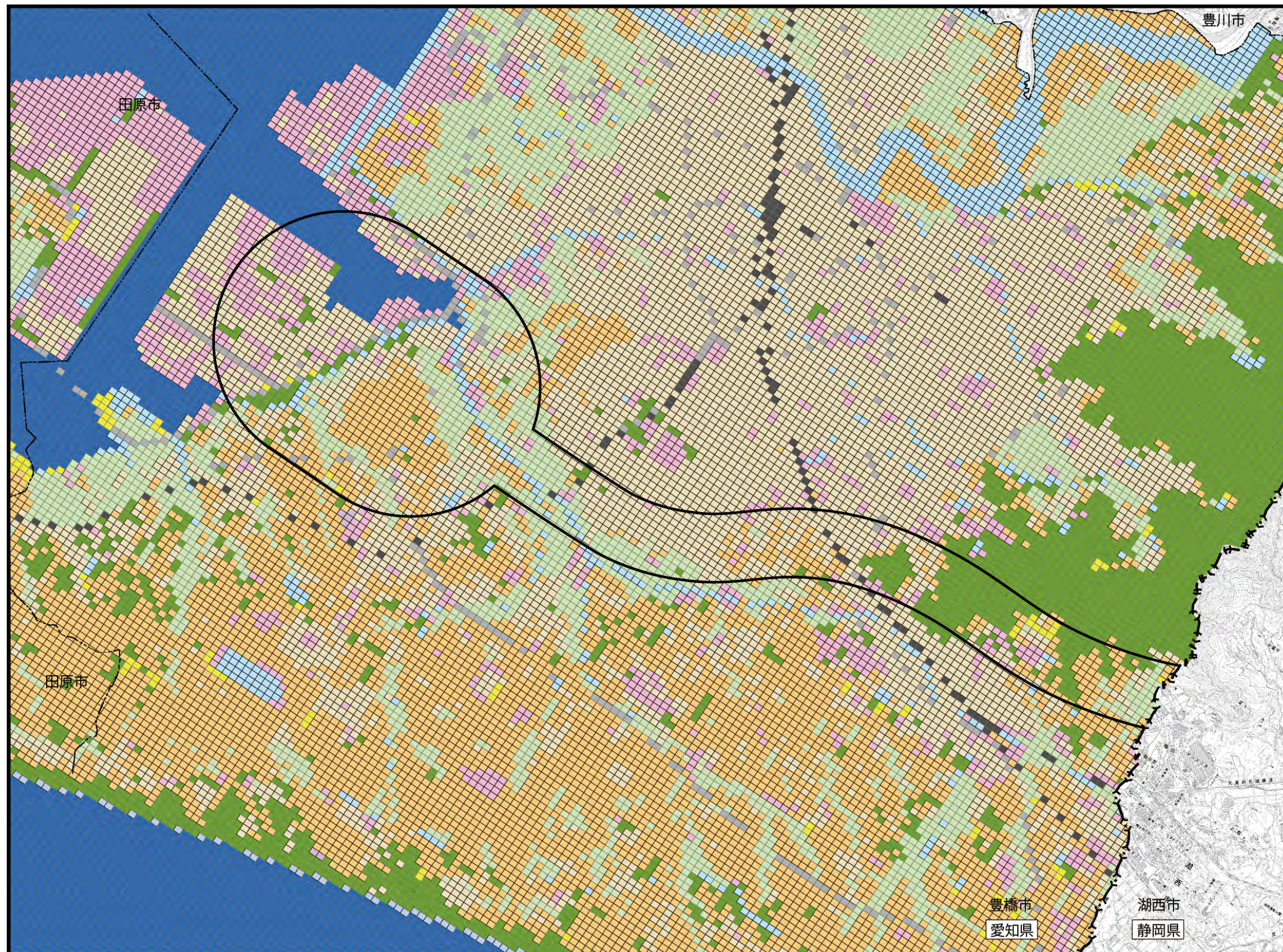

- 凡 例
- : 都市計画対象道路  
事業実施区域
  - : 県境
  - : 市町村界
  - : 田
  - : その他の農用地
  - : 森林
  - : 荒地
  - : 建物用地
  - : 道路
  - : 鉄道
  - : その他の用地
  - : 河川地及び湖沼
  - : 海浜
  - : 海水域
  - : ゴルフ場

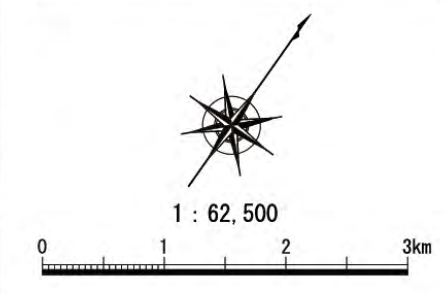
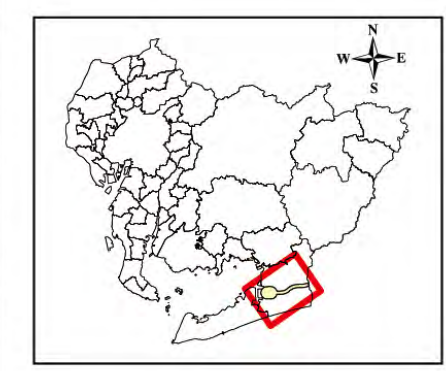

出典：「国土数値情報 土地利用細分メッシュデータ（平成28年度版）」（国土交通省国土政策局国土情報課 GIS ホームページ）

図 4-2-1 土地利用現況図



## (2) 土地利用計画の状況

調査区域の「国土利用計画法」（昭和49年6月25日法律第92号、最終改正：令和2年6月10日号外法律第43号）に基づく地域の指定状況は、表4-2-4及び図4-2-2～図4-2-4に示すとおりです。

調査区域の全域が都市地域に含まれ、ほとんどが市街化調整区域に、北側の一部が市街化区域に指定されています。

農業地域及び農用地区域は、調査区域の南側に広範囲に存在しています。

森林地域は、調査区域の北東側の弓張山地と、遠州灘の海岸沿いに存在しています。

事業実施区域では、農業地域が広く存在し、西端の三河港と東部の二川駅周辺に市街化区域が、二川駅の北側の岩屋公園周辺に森林地域が存在します。

表 4-2-4 地域の指定状況

市	都市地域	農業地域・ 農用地区域	森林地域
豊橋市	○	○	○
田原市	○	○	○

注) ○は当該地域があることを示す。

出典：「国土数値情報 都市地域データ（平成23年度版）」（国土交通省国土政策局国土情報課 GISホームページ）

「国土数値情報 農業地域データ（平成27年度版）」（国土交通省国土政策局国土情報課 GISホームページ）

「国土数値情報 森林地域データ（平成27年度版）」（国土交通省国土政策局国土情報課 GISホームページ）



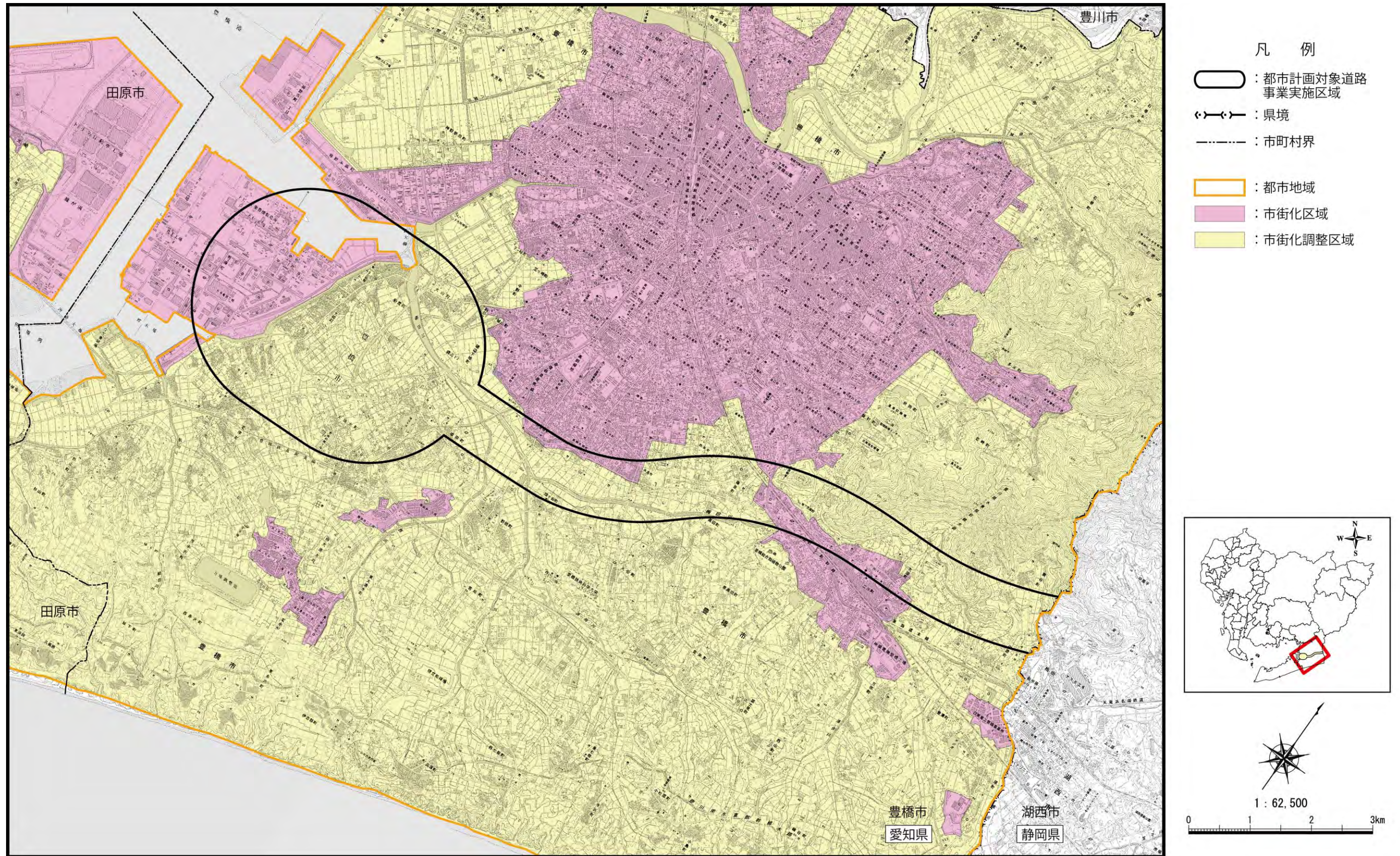



出典：「国土数値情報 都市地域データ（平成23年度版）」（国土交通省国土政策局国土情報課 GIS ホームページ）  
「ちずみる豊橋」（豊橋市ホームページ）  
「たはら e マップ」（田原市ホームページ）

図 4-2-2 土地利用計画の状況（都市地域等）

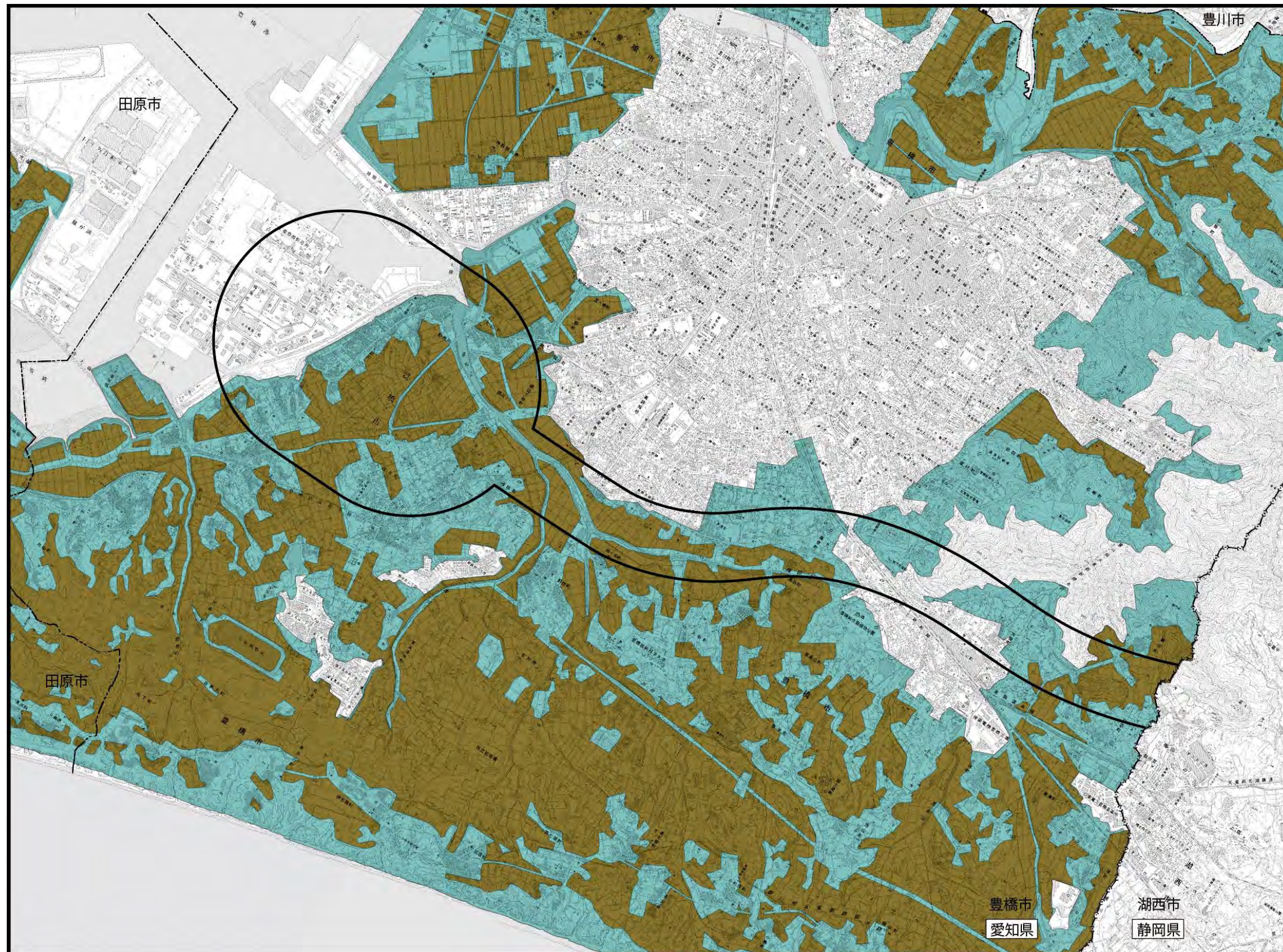

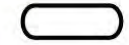
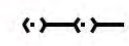
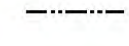

- 凡 例
-  : 都市計画対象道路  
事業実施区域
  -  : 県境
  -  : 市町村界
  -  : 農業地域
  -  : 農用地区域

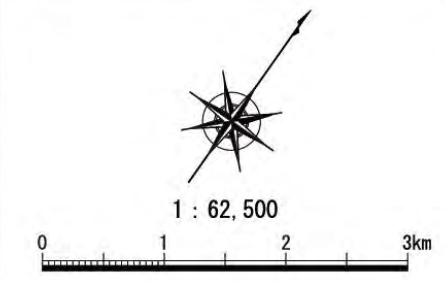
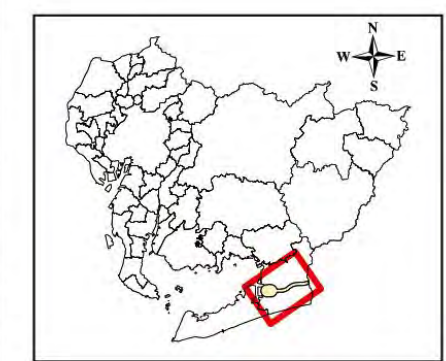

出典：「国土数値情報 農業地域データ（平成27年度版）」（国土交通省国土政策局国土情報課 GIS ホームページ）

図 4-2-3 土地利用計画の状況（農業地域等）



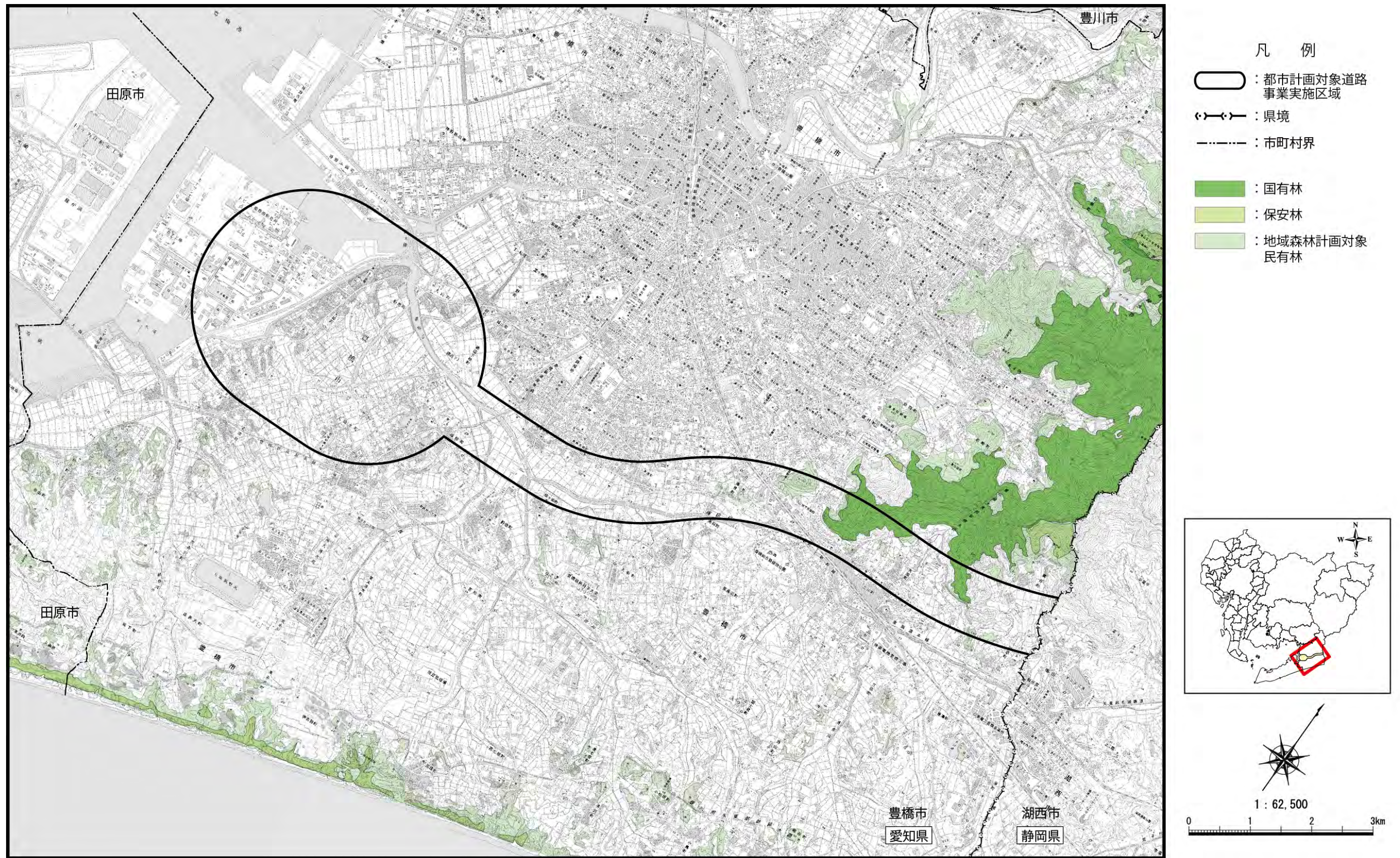

出典：「国土数値情報 森林地域データ（平成27年度版）」（国土交通省国土政策局国土情報課 GIS ホームページ）

図 4-2-4 土地利用計画の状況（森林地域等）



## 2.3. 河川、湖沼及び海域の利用並びに地下水の利用の状況

### (1) 利水の状況

#### 1) 生活用水

調査区域の市町における令和3年度の上水道の年間取水量は、表4-2-5に示すとおりです。

愛知県全体では、上水道水源のほとんどを県水及び表流水が占めています。県営水道として、愛知県内に11箇所の浄水場があります。豊橋市では、豊川の伏流水、高山表流水及び地下水からなる自己水源と、豊川用水を水源とする愛知県企業庁「県営水道」（県水）の受水からなっています。田原市については、ほぼ県営水道が占めている状況です。調査区域における利水施設は表4-2-6及び図4-2-5に示すとおりです。田原市の利水施設は調査区域内に存在しません。

表4-2-5 利水の状況：上水道（令和3年度）

単位：千m<sup>3</sup>

行政区分	年間 取水量	県 水	表流水	伏流水	地下水	
					浅井戸	深井戸
豊橋市	40,764	28,220	179	7,519	—	4,846
田原市	7,708	7,470	—	—	—	238
愛知県	879,856	427,880	335,229	26,847	11,399	78,501

注1) 「—」は該当する取水がないことを示す。

注2) 「県水」は県営用水共有を指す。

注3) 「表流水」とは河川の表面を流れる水であり、河川法では「河川の流水」と規定されている。

出典：「愛知県の水道（水道年報）（令和3年度資料）」（愛知県ホームページ）



表 4-2-6 利水施設（受水施設）

行政区分	区分	No.	施設名	所在	一日最大 給水能力 (m <sup>3</sup> /日)	浄水能力 (m <sup>3</sup> /日)	排水能力 (m <sup>3</sup> /日)
愛知県	浄水場	1	豊橋浄水場	豊橋市東小鷹野二丁目9番地1	104,900 (H27年計画)	—	—
		2	豊橋南部浄水場	豊橋市老津町字南山田1番地	水道:87,500 (H27年計画) 工業用水:76,500 (H22年計画)	—	—
豊橋市	取水場	3	下条取水場	豊橋市下条西町字三ノ下60	—	—	—
	浄水場	4	小鷹野浄水場	豊橋市東小鷹野二丁目9-3	—	26,490	—
		5	高山浄水場	豊橋市飯村町字高山10-12	—	1,000	—
	配水場	6	多米配水場	豊橋市多米町字蟬川33-149	—	—	—
		7	高山配水場	豊橋市飯村町字高山10-12	—	—	—
		8	南部配水場	豊橋市富士見台五丁目4-15	—	—	—
		9	東部配水場	豊橋市豊栄町字東802	—	—	—
	給水所	10	南栄給水所	豊橋市北山町字東浦38-1	—	—	5,600
		11	下条給水所	豊橋市下条西町字三ノ下64	—	—	9,900
		12	下地給水所	豊橋市下地町字柳目25	—	—	1,800

出典：「東三河水道事務所」（愛知県ホームページ）  
「水道施設紹介」（豊橋市上下水道局ホームページ）



## 2) 農業用水

調査区域内の農業用水の多くは、豊川用水、牟呂用水からの供給を受けています。豊川用水、牟呂用水ともに、宇連ダム・大島ダムを水源としています。

また、事業実施区域を含む豊橋平野での農業用途での地下水の採取量は46百万m<sup>3</sup>/年となっており、豊橋平野での取水量の58%を占めています。なお、調査区域には農業用取水施設は存在しません。

## 3) 工業用水

調査区域の市町における工業用水施設は、表4-2-7に示すとおりです。

調査区域の工業用水は、愛知県全体の公共水道（工業用水道）からの取水が多くを占めていますが、事業実施区域のある豊橋市では井戸水から、田原市では公共用水からの取水が最も多くなっています。工業用水取水状況は表4-2-8に、地下水の工業用途採取量の経年変化は表4-2-9に示すとおりです。

表 4-2-7 工業用水施設

行政区分	No.	施設名	事業	水源	給水量 (m <sup>3</sup> /日)
愛知県	2	豊橋南部浄水場	東三河工業用水道事業	大清水支線（工業用水）・万場調整池（水道用、工業用水用）	111,000

出典：東三河地域の工業用水道事業について（愛知県ホームページ）

表 4-2-8 工業用水取水状況（令和3年度）

（用水量 m<sup>3</sup>/日）

地域名	事業所数	総数	公共水道		井戸水	その他の淡水
			工業用水道	上水道		
豊橋市	215	291,476	11,360	36,658	219,411	9,135
田原市	12	654,138	11,421	856	1,351	—
愛知県	3,986	8,043,840	909,810	317,826	609,737	203,270

注）従業者数30人以上の事業所を対象としています。

出典：令和3年経済センサス-活動調査産業別集計（製造業・詳細版）（2023年、愛知県県民文化局生活部統計課）

表 4-2-9 工業用途地下水採取量経年変化

（百万 m<sup>3</sup>/年）

地域名		平成29年度	平成30年度	令和元年度	令和2年度	令和3年度
豊橋平野	工業用途	15.0	14.0	14.0	14.0	13.0
	採取量合計	89.0	87.0	85.0	82.0	80.0

出典：愛知県豊橋平野地盤沈下情報（令和3年度、環境省）



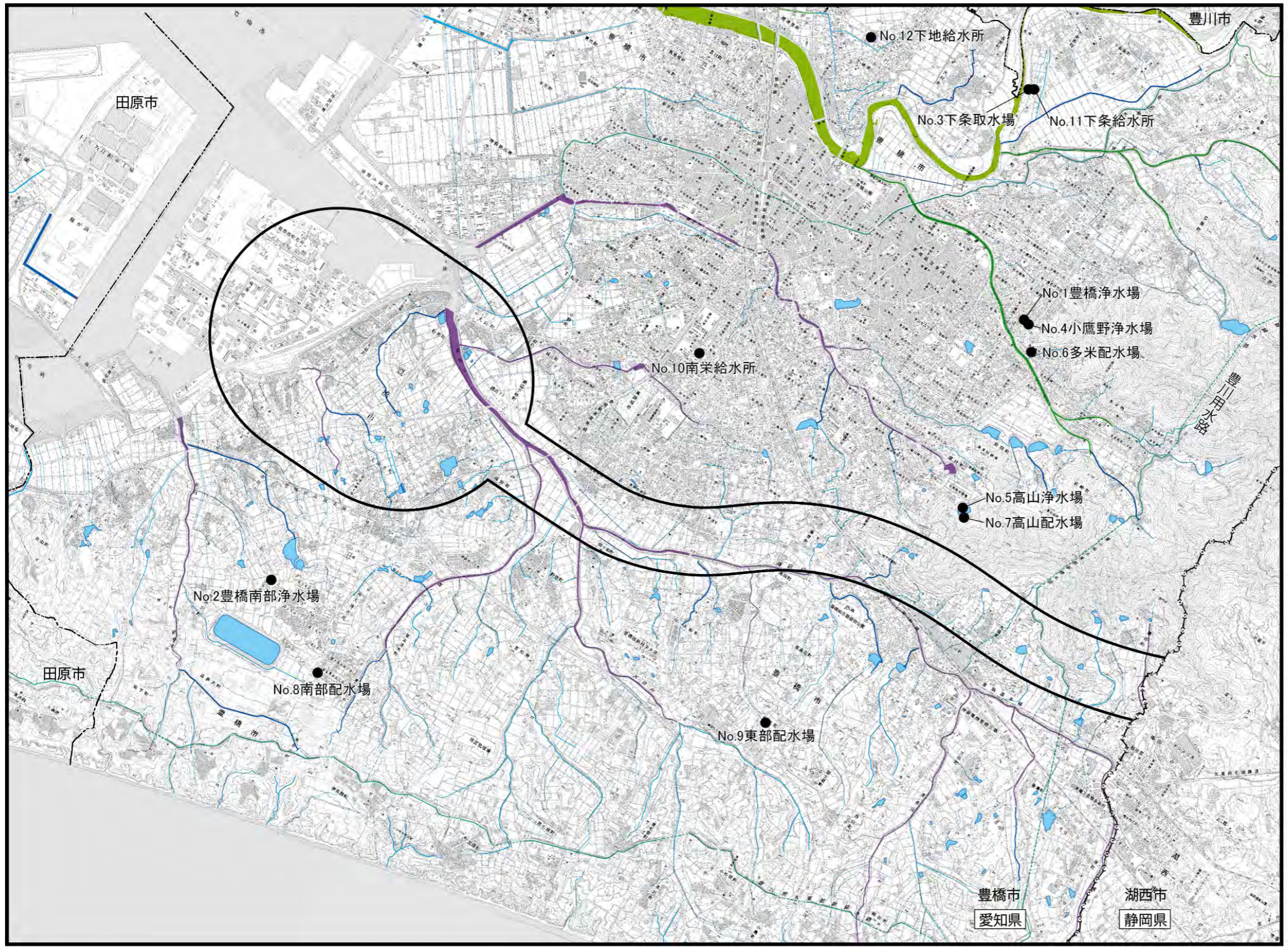

- 凡 例
- : 都市計画対象道路  
事業実施区域
  - : 県境
  - : 市町村界
  - : 一級河川 (直轄)
  - : 一級河川 (県管理)
  - : 二級河川
  - : 準用河川
  - : その他の河川
  - : 普通河川
  - : 幹線水路
  - : 幹線水路 (管渠)
  - : 用水路
  - : ため池
  - : 利水施設

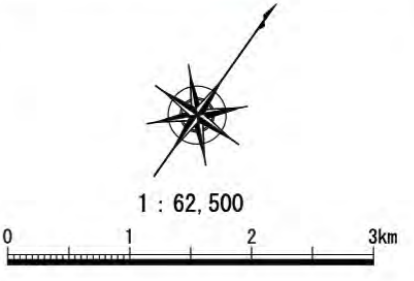
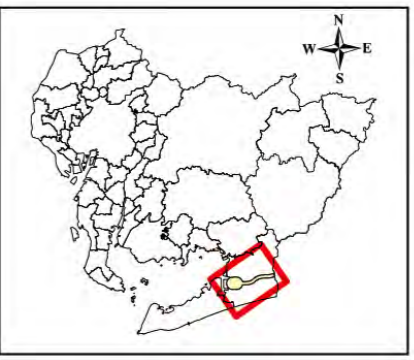

出典：「東三河水道事務所」(愛知県ホームページ)  
「豊橋市上下水道ビジョン」(豊橋市上下水道局)

図 4-2-5 利水の状況



## (2) 漁業の状況

調査区域における漁業権の設定状況は表 4-2-10 及び図 4-2-6 に示すとおりです。

調査区域の河川では、豊川で内水面漁業権が設定されています。海域では、遠州灘で漁業権が設定されています。

表 4-2-10 漁業権の設定状況

No.	免許	免許 番号	漁業 区域	漁業権者	漁業名称	漁業 時期	存続期間
1	愛 知 県	内共第 6 号	豊川	下豊川漁業 協同組合	あゆ、こい、ふな、おいかわ (しらはえ)、うぐい、うなぎ、 てながえび(三上橋下流端か ら下流に限る)漁業	1/1～ 12/31	2024/1/1～ 2033/12/31
2	愛 知 県	共第 155 号	遠州灘	愛知外海漁業 協同組合	はまぐり、ばかがい、かき、あ わび、きさご、わかめ、あら め、なまこ、いせえび漁業 地びき網漁業	1/1～ 12/31	2023/9/1～ 2033/8/31



出典：「海洋状況表示システム」(海上保安庁ホームページ)

愛知県農業水産局水産課聞きとり

愛知県水産課ホームページ

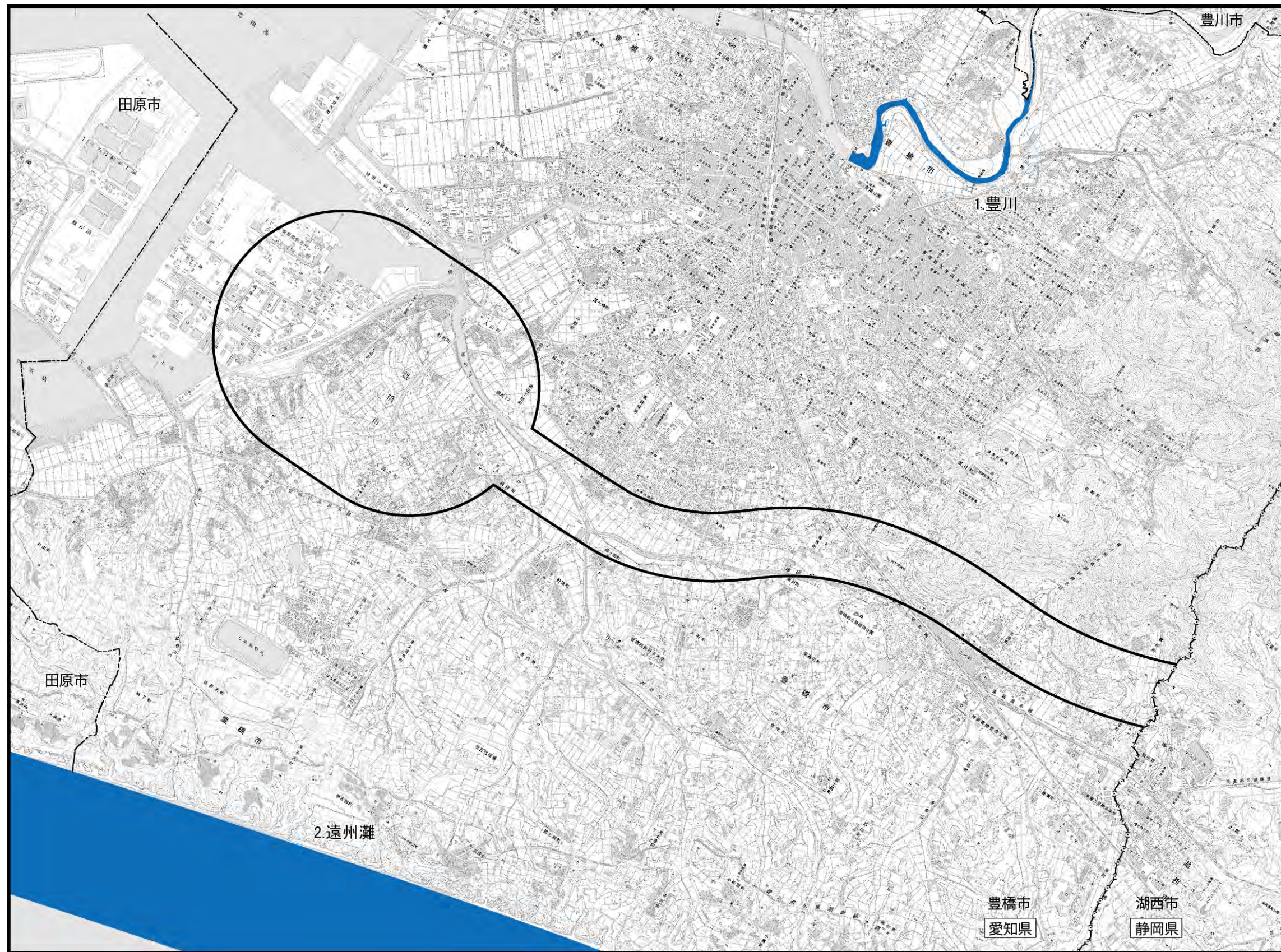

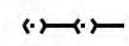
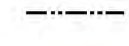

- 凡 例
-  : 都市計画対象道路事業実施区域
  -  : 県境
  -  : 市町村界
  -  : 漁業権設定

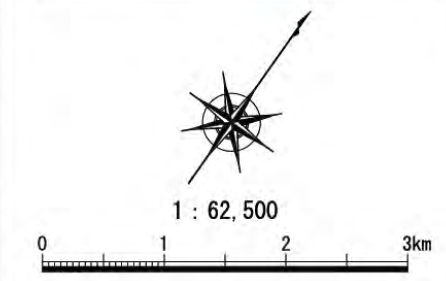
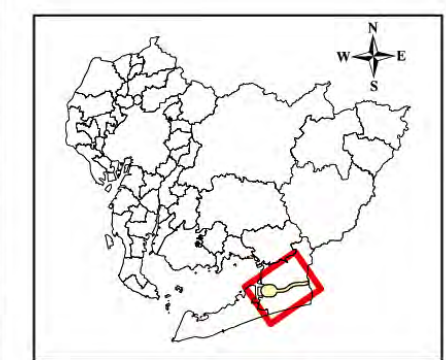

出典：「海洋状況表示システム」(海上保安庁ホームページ)  
愛知県農業水産局水産課聞きとり

図 4-2-6 漁業権の設定状況



## 2.4. 交通の状況

### (1) 道路の状況

調査区域における主要道路網は図 4-2-7 に、主要道路の交通量は表 4-2-11(1)～(4)に示すとおりです。

調査区域には、高速自動車道として東名高速道路、新東名高速道路が、主要な一般国道として国道 1 号、国道 23 号等があります。事業実施区域は一部が国道 23 号と並走します。

表 4-2-11(1) 自動車交通量

区間番号	路線名	交通量観測地点地名	交通量(令和3年度)				備考 <sup>注2</sup>
			昼間12時間自動車類交通量上下合計(台)	24時間自動車類交通量上下合計(台)	昼間12時間自動車類大型車混入率(%)	混雑度	
10020	一般国道1号	豊橋市東細谷町一里山	9333	13906	16.1	0.35	
10030	一般国道1号	豊橋市三弥町元屋敷	14488	19559	15.6	0.79	10040
10031	一般国道1号	豊橋市三弥町元屋敷	15156	20461	14.0	0.80	10050
10032	一般国道1号	豊橋市大岩町久保田	18770	25339	8.1	0.75	
10033	一般国道1号	豊橋市大岩町火打坂	18770	25339	8.1	0.81	
10034	一般国道1号	豊橋市東新町	18199	25115	11.4	0.78	10090
10034	一般国道1号	豊橋市東新町	18199	25115	11.4	0.87	10100
10040	一般国道1号	豊橋市八町通5丁目	25187	33750	8.5	1.51	
10050	一般国道1号	豊橋市今橋町	38357	51015	12.7	2.78	
10060	一般国道1号	豊橋市下地町瀬上	20112	27151	11.5	1.35	
10617	一般国道23号	豊橋市東細谷町東中田	15862	26173	39.5	1.40	
10618	一般国道23号	豊橋市小島町海見坂	18465	29359	40.0	1.66	
10619	一般国道23号	豊橋市東七根町稲場	18442	29138	36.0	1.29	
10620	一般国道23号	豊橋市野依町上古川	21140	32133	17.3	1.27	
10630	一般国道23号	豊橋市野依台1丁目	20064	30096	32.3	1.29	
10640	一般国道23号	豊橋市大清水町大清水	26233	39349	28.8	1.58	12790
10640	一般国道23号	豊橋市大清水町大清水	26233	39349	28.8	1.58	12800
10650	一般国道23号	豊橋市船渡町稲新田	31823	47735	25.1	0.57	
10660	一般国道23号	豊橋市神野新田町へノ割	42427	62792	21.7	0.78	
10670	一般国道23号	豊橋市神野新田町京ノ割	36777	54430	27.1	0.66	
10410	一般国道23号	豊橋市新栄町南小向	18545	25778	6.8	0.50	11950
10410	一般国道23号	豊橋市新栄町南小向	18545	25778	6.8	0.73	11960
10420	一般国道23号	豊橋市日色野町新切	7709	10099	9.3	0.74	11970
10420	一般国道23号	豊橋市日色野町新切	7709	10099	9.3	0.75	11980
10420	一般国道23号	豊橋市日色野町新切	7709	10099	9.3	0.73	11990
10770	一般国道42号	豊橋市細谷町中尾	4084	5064	11.5	0.70	13480
10770	一般国道42号	豊橋市細谷町中尾	4084	5064	11.5	0.58	13490
10770	一般国道42号	豊橋市細谷町中尾	4084	5064	11.5	0.62	13500
10770	一般国道42号	豊橋市細谷町中尾	4084	5064	11.5	0.63	13510

注1) 斜体で示した交通量及びピーク比率、大型車混入率、混雑度は推定値である。

注2) 備考欄は、同じ区間番号における「旅行速度調査区間番号」を示す。

出典：令和3年度道路交通センサス（全国道路・街路交通情勢調査）（国土交通省ホームページ）

全国交通量調査令和3年度 全国道路・街路交通情勢調査 交通量図ビューワ（交通工学研究会）



表 4-2-11(2) 自動車交通量

区 間 番 号	路 線 名	交 通 量 観 測 地 点 地 名	交 通 量 ( <small>令</small> 和 3 年 度)				混 雑 度	備 考 <sup>注2</sup>
			昼 間 12 時 間 自 動 車 類 交 通 量 上 下 合 計 ( <small>台</small> )	24 時 間 自 動 車 類 交 通 量 上 下 合 計 ( <small>台</small> )	昼 間 12 時 間 自 動 車 類 大 型 車 混 入 率 (%)			
11020	一般国道42号	豊橋市西七根町北浜辺	4797	6044	11.4	0.74	13520	
11020	一般国道42号	豊橋市西七根町北浜辺	4797	6044	11.4	0.71	13530	
11020	一般国道42号	豊橋市西七根町北浜辺	4797	6044	11.4	0.76	13540	
11020	一般国道42号	豊橋市西七根町北浜辺	4797	6044	11.4	0.72	13550	
14410	一般国道259号	田原市豊島町岩ノ根	13077	16739	7.7	0.93	17910	
14410	一般国道259号	田原市豊島町岩ノ根	13077	16739	7.7	1.11	17920	
14410	一般国道259号	田原市豊島町岩ノ根	13077	16739	7.7	1.04	17930	
14410	一般国道259号	田原市豊島町岩ノ根	13077	16739	7.7	0.93	17940	
13010	一般国道259号	豊橋市老津町沖田	10931	14538	11.5	0.90	18060	
13020	一般国道259号	豊橋市老津町沖田	11854	15410	10.7	1.31	18070	
13020	一般国道259号	豊橋市老津町沖田	11854	15410	10.7	1.24	18080	
12980	一般国道259号	豊橋市植田町法事堂	9569	12823	4.7	1.08	17960	
12980	一般国道259号	豊橋市植田町法事堂	9569	12823	4.7	1.11	17970	
12980	一般国道259号	豊橋市植田町法事堂	9569	12823	4.7	1.15	17980	
12990	一般国道259号	豊橋市北丘町	24187	33378	4.5	0.78	17990	
12990	一般国道259号	豊橋市北丘町	24187	33378	4.5	0.77	18000	
12990	一般国道259号	豊橋市北丘町	24187	33378	4.5	0.80	18010	
12990	一般国道259号	豊橋市北丘町	24187	33378	4.5	0.82	18020	
12990	一般国道259号	豊橋市北丘町	24187	33378	4.5	0.71	18030	
12990	一般国道259号	豊橋市北丘町	24187	33378	4.5	0.48	18040	
12990	一般国道259号	豊橋市北丘町	24187	33378	4.5	0.53	18050	
13510	一般国道362号	豊川市当古町本郷前	9093	11639	11.6	0.92	19390	
13510	一般国道362号	豊川市当古町本郷前	9093	11639	11.6	1.02	19400	
13510	一般国道362号	豊川市当古町本郷前	9093	11639	11.6	0.82	19410	
13510	一般国道362号	豊川市当古町本郷前	9093	11639	11.6	0.79	19420	
13510	一般国道362号	豊川市当古町本郷前	9093	11639	11.6	0.88	19430	
13510	一般国道362号	豊川市当古町本郷前	9093	11639	11.6	0.83	19440	
13510	一般国道362号	豊川市当古町本郷前	9093	11639	11.6	0.85	19450	
40020	豊橋渥美線	豊橋市明海町	5303	7424	8.0	1.23	40050	
40020	豊橋渥美線	豊橋市明海町	5303	7424	8.0	1.14	40060	
40020	豊橋渥美線	豊橋市明海町	5303	7424	8.0	1.15	40070	
40020	豊橋渥美線	豊橋市明海町	5303	7424	8.0	0.38	40080	
40060	豊橋渥美線	田原市緑が浜三号	13551	18158	24.5	0.90		
40070	豊橋湖西線	豊橋市二川町北裏	11009	14862	5.1	1.06	40150	
40070	豊橋湖西線	豊橋市二川町北裏	11009	14862	5.1	1.09	40160	
40070	豊橋湖西線	豊橋市二川町北裏	11009	14862	5.1	1.16	40170	
40080	豊橋大知波線	豊橋市東田町東前山	10774	14114	5.1	1.04	40180	
40080	豊橋大知波線	豊橋市東田町東前山	10774	14114	5.1	1.00	40190	
40090	豊橋大知波線	豊橋市東田町井原	6615	8467	3.4	0.62		
40100	豊橋大知波線	豊橋市多米町滝ノ谷	4602	6167	3.5	1.20		
41020	東三河環状線	豊橋市大山町東大山	8276	10676	12.3	0.32	43630	
41020	東三河環状線	豊橋市大山町東大山	8276	10676	12.3	0.42	43640	
41020	東三河環状線	豊橋市大山町東大山	8276	10676	12.3	0.73	43650	
41020	東三河環状線	豊橋市大山町東大山	8276	10676	12.3	0.69	43660	

注1) 斜体で示した交通量及びピーク比率、大型車混入率、混雑度は推定値である。

注2) 備考欄は、同じ区間番号における「旅行速度調査区間番号」を示す。

出典：令和3年度道路交通センサス（全国道路・街路交通情勢調査）（国土交通省ホームページ）

全国交通量調査令和3年度 全国道路・街路交通情勢調査 交通量図ビューワ（交通工学研究会）



表 4-2-11(3) 自動車交通量

区間 番号	路線名	交通量観測地点地名	交通量(令和3年度)				備考 <sup>注2</sup>
			昼間12時間自動車類 交通量上下 合計(台)	24時間 自動車類 交通量上下 合計(台)	昼間12時間 自動車類大型車混入率 (%)	混雑度	
41050	東三河環状線	豊橋市藤並町字西側	12273	16200	9.9	1.02	43670
41050	東三河環状線	豊橋市藤並町字西側	12273	16200	9.9	1.19	43680
41050	東三河環状線	豊橋市藤並町字西側	12273	16200	9.9	1.12	43690
41060	東三河環状線	豊橋市岩屋町岩屋下	8405	10674	11.0	0.77	
41080	東三河環状線	豊橋市東田町東前山	12721	17809	7.6	0.46	43720
41080	東三河環状線	豊橋市東田町東前山	12721	17809	7.6	1.49	43730
41080	東三河環状線	豊橋市東田町東前山	12721	17809	7.6	1.49	43740
41070	東三河環状線	豊橋市多米西町1丁目	9129	10772	10.5	0.99	
41130	東三河環状線	豊橋市石巻町札辻	5024	6230	13.6	0.48	43930
41130	東三河環状線	豊橋市石巻町札辻	5024	6230	13.6	0.53	43970
41130	東三河環状線	豊橋市石巻町札辻	5024	6230	13.6	0.58	43980
43000	豊橋乗本線	豊橋市牛川町北台	7759	10009	8.6	0.63	51210
43000	豊橋乗本線	豊橋市牛川町北台	7759	10009	8.6	0.72	51220
64260	石巻山線	豊橋市石巻本町中尾	1860	2306	4.1	0.25	73940
64260	石巻山線	豊橋市石巻本町中尾	1860	2306	4.1	0.26	73950
64420	平井牟呂大岩線	豊橋市南栄町蟹原	4907	6183	2.3	0.64	74430
64420	平井牟呂大岩線	豊橋市南栄町蟹原	4907	6183	2.3	0.71	74440
64420	平井牟呂大岩線	豊橋市南栄町蟹原	4907	6183	2.3	0.67	74450
64420	平井牟呂大岩線	豊橋市南栄町蟹原	4907	6183	2.3	0.64	74460
64420	平井牟呂大岩線	豊橋市南栄町蟹原	4907	6183	2.3	0.68	74470
64420	平井牟呂大岩線	豊橋市南栄町蟹原	4907	6183	2.3	0.59	74480
64420	平井牟呂大岩線	豊橋市南栄町蟹原	4907	6183	2.3	0.75	74490
64420	平井牟呂大岩線	豊橋市南栄町蟹原	4907	6183	2.3	0.70	74500
64430	清須下地線	豊橋市下地町瀬上	13068	16466	7.3	1.15	74510
64430	清須下地線	豊橋市下地町瀬上	13068	16466	7.3	1.05	74520
64430	清須下地線	豊橋市下地町瀬上	13068	16466	7.3	1.14	74530
64430	清須下地線	豊橋市下地町瀬上	13068	16466	7.3	0.37	74540
64440	大山豊橋停車場線	豊橋市柱六番町	12573	17172	4.5	1.24	74550
64440	大山豊橋停車場線	豊橋市柱六番町	12573	17172	4.5	1.02	74560
64440	大山豊橋停車場線	豊橋市柱六番町	12573	17172	4.5	1.16	74570
64440	大山豊橋停車場線	豊橋市柱六番町	12573	17172	4.5	1.22	74580
64440	大山豊橋停車場線	豊橋市柱六番町	12573	17172	4.5	1.28	74590
64440	大山豊橋停車場線	豊橋市柱六番町	12573	17172	4.5	0.34	74600
64500	豊橋港線	豊橋市神野新田町カノ割	17528	22261	10.6	0.70	74740
64500	豊橋港線	豊橋市神野新田町カノ割	17528	22261	10.6	0.70	74750
64500	豊橋港線	豊橋市神野新田町カノ割	17528	22261	10.6	0.82	74760
64500	豊橋港線	豊橋市神野新田町カノ割	17528	22261	10.6	0.71	74770
64500	豊橋港線	豊橋市神野新田町カノ割	17528	22261	10.6	0.70	74780
64510	中条豊橋線	豊川市西島町袖身	7019	8914	2.6	0.83	74790
64510	中条豊橋線	豊川市西島町袖身	7019	8914	2.6	0.84	74800
64510	中条豊橋線	豊川市西島町袖身	7019	8914	2.6	0.69	74810
64570	豊橋豊川線	豊橋市下地町瀬上	19549	27173	6.5	0.69	74940
64570	豊橋豊川線	豊橋市下地町瀬上	19549	27173	6.5	0.69	74950
64570	豊橋豊川線	豊橋市下地町瀬上	19549	27173	6.5	0.67	74960
64590	太田中原線	—	3207	3977	1.9	1.76	

注1) 斜体で示した交通量及びピーク比率、大型車混入率、混雑度は推定値である。

注2) 備考欄は、同じ区間番号における「旅行速度調査区間番号」を示す。

出典：令和3年度道路交通センサス（全国道路・街路交通情勢調査）（国土交通省ホームページ）

全国交通量調査令和3年度 全国道路・街路交通情勢調査 交通量図ビューワ（交通工学研究会）



表 4-2-11(4) 自動車交通量

区間 番号	路線名	交通量観測地点地名	交通量(令和3年度)				備考 <sup>注2</sup>
			昼間12時 間自動車類 交通量上下 合計(台)	24時間 自動車類 交通量上下 合計(台)	昼間12時 間 自動車類大 型車混入率 (%)	混雑度	
64600	中原東細谷線	豊橋市東細谷町一里山	3731	4664	25.4	0.72	75020
64600	中原東細谷線	豊橋市東細谷町一里山	3731	4664	25.4	0.70	75030
64610	細谷二川線	豊橋市細谷町字上大附	2717	3369	17.0	0.49	75040
64610	細谷二川線	豊橋市細谷町字上大附	2717	3369	17.0	0.49	75050
64620	小松原二川停車場線	豊橋市大岩町字東荒田	1644	2006	3.6	0.28	75060
64620	小松原二川停車場線	豊橋市大岩町字東荒田	1644	2006	3.6	0.23	75070
64620	小松原二川停車場線	豊橋市大岩町字東荒田	1644	2006	3.6	1.44	75080
64630	小松原小池線	豊橋市曙町若松	11661	15276	3.5	1.06	75090
64630	小松原小池線	豊橋市曙町若松	11661	15276	3.5	1.13	75100
64630	小松原小池線	豊橋市曙町若松	11661	15276	3.5	1.07	75110
64630	小松原小池線	豊橋市曙町若松	11661	15276	3.5	1.10	75120
64630	小松原小池線	豊橋市曙町若松	11661	15276	3.5	0.98	75130
64630	小松原小池線	豊橋市曙町若松	11661	15276	3.5	1.22	75150
64640	小松原小池線	—	22061	30665	6.0	0.64	
64650	東七根藤並線	豊橋市東七根町井領	2586	3258	14.0	0.45	75160
64650	東七根藤並線	豊橋市東七根町井領	2586	3258	14.0	0.47	75170
64660	伊古部南栄線	豊橋市高師町北原	7202	9219	4.6	0.80	75200
64660	伊古部南栄線	豊橋市高師町北原	7202	9219	4.6	0.85	75210
64660	伊古部南栄線	豊橋市高師町北原	7202	9219	4.6	0.77	75220
64660	伊古部南栄線	豊橋市高師町北原	7202	9219	4.6	0.93	75230
64670	野依植田線	豊橋市植田町境松	2748	3490	6.2	0.61	75240
64670	野依植田線	豊橋市植田町境松	2748	3490	6.2	0.56	75250
64680	東赤沢植田線	豊橋市植田町字上リ戸	4331	5457	5.9	0.60	75270
64680	東赤沢植田線	豊橋市植田町字上リ戸	4331	5457	5.9	0.63	75280
64680	東赤沢植田線	豊橋市植田町字上リ戸	4331	5457	5.9	0.59	75290
64680	東赤沢植田線	豊橋市植田町字上リ戸	4331	5457	5.9	0.52	75260
64690	伊古部老津線	豊橋市老津町字的場	1445	1748	3.7	0.30	75300
64690	伊古部老津線	豊橋市老津町字的場	1445	1748	3.7	1.12	75310
64700	城下老津線	—	3717	4646	5.5	0.51	
65750	豊橋環状線	豊橋市瓦町通2丁目	14076	18580	5.5	0.57	78040
65750	豊橋環状線	豊橋市瓦町通2丁目	14076	18580	5.5	0.61	78050
65750	豊橋環状線	豊橋市瓦町通2丁目	14076	18580	5.5	0.54	78060
65760	豊橋環状線	豊橋市北丘町	12978	17261	2.7	0.34	78070
65760	豊橋環状線	豊橋市北丘町	12978	17261	2.7	0.34	78080
65760	豊橋環状線	豊橋市北丘町	12978	17261	2.7	0.34	78090
65770	豊橋環状線	豊橋市三ツ相町	12902	17289	5.6	1.22	78100
65780	六連杉山線	豊橋市杉山町	2477	3072	1.8	0.36	78110
65780	六連杉山線	豊橋市杉山町	2477	3072	1.8	0.32	78120
65780	六連杉山線	豊橋市杉山町	2477	3072	1.8	0.38	78130

注) 斜体で示した交通量及びピーク比率、大型車混入率、混雑度は推定値である。

注2) 備考欄は、同じ区間番号における「旅行速度調査区間番号」を示す。

出典：令和3年度道路交通センサス（全国道路・街路交通情勢調査）（国土交通省ホームページ）

全国交通量調査令和3年度 全国道路・街路交通情勢調査 交通量図ビューワ（交通工学研究会）



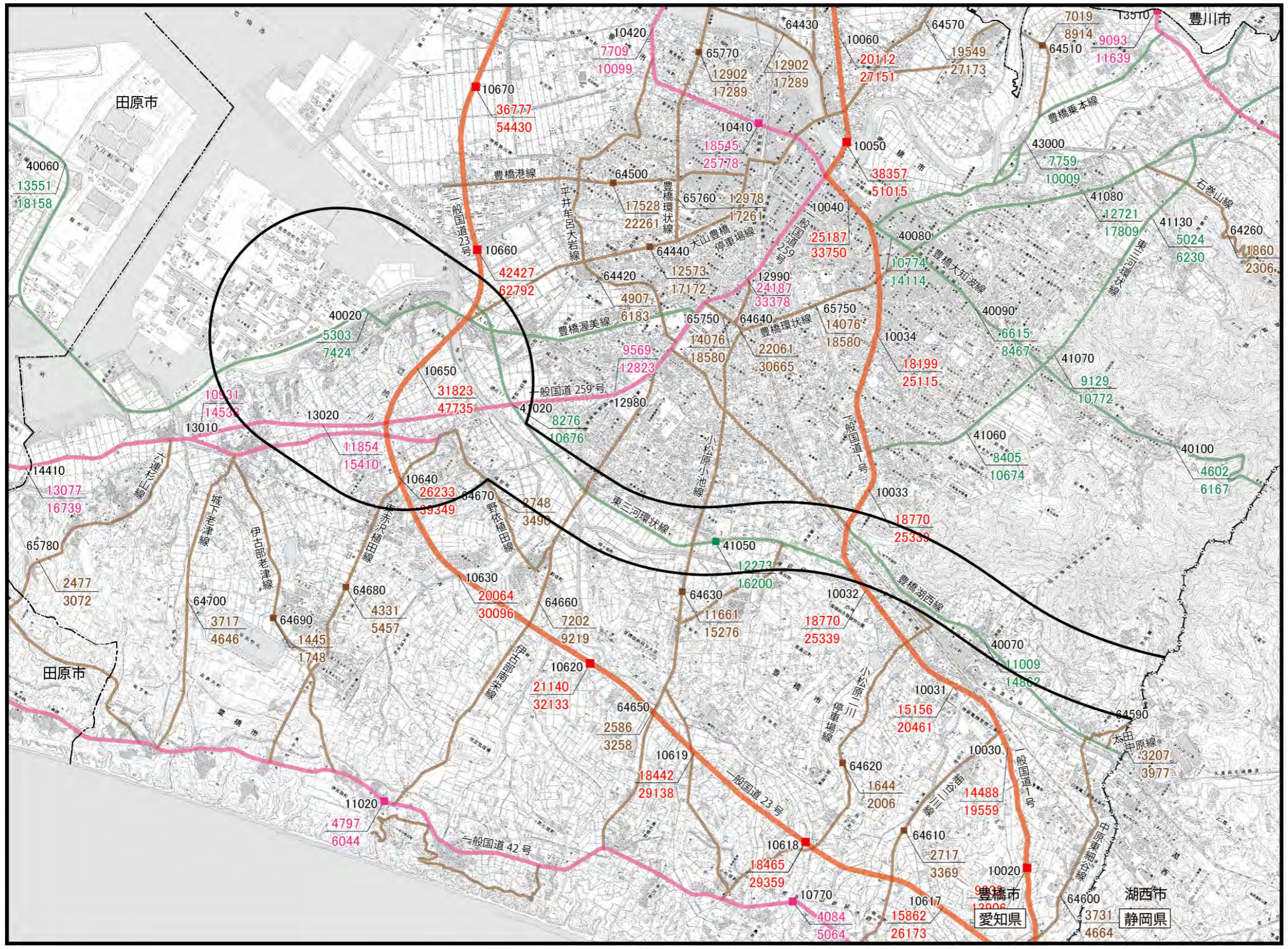

- 凡例
- : 都市計画対象道路 事業実施区域
  - : 県境
  - : 市町村界
  - : 一般国道 直轄
  - : 一般国道
  - : 主要地方道
  - : 一般県道
  - : 交通量観測位置
  - : 区間番号 (推定値については■なし)
  - : 昼間12時間交通量 / 24時間交通量
  - : 旅行速度調査区間 単位番号

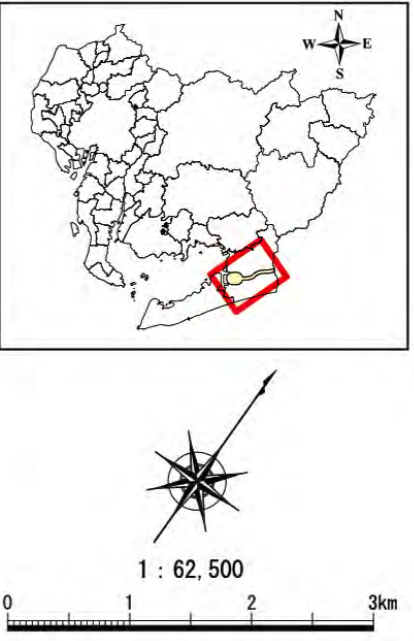

出典：令和3年度道路交通センサス（全国道路・街路交通情勢調査）（国土交通省ホームページ）  
 全国交通量調査 令和3年度 全国道路・街路交通情勢調査 交通量図ビューワ（交通工学研究会）

図 4-2-7 主要交通網位置図



## (2) 鉄道の状況

調査区域の鉄道網は図 4-2-8 に、主要駅の駅別年間乗車人員は表 4-2-12 に示すとおりです。

調査区域における鉄道としては、JR 東海道新幹線、JR 東海道本線、JR 飯田線、豊橋鉄道渥美線、豊橋鉄道東田本線及び名鉄名古屋本線があります。令和 3 年度の各駅の年間乗車人員数は、豊橋市の中心駅である JR 豊橋駅が約 7,373 千人にのぼっています。

表 4-2-12 駅別年間乗車人員

路線名	駅名	年間乗車人員 (人)	年度
JR 東海道新幹線	豊橋	-	-
東海旅客鉄道	豊橋	7,372,780	R3
	二川	886,642	R3
	船町	78,363	R3
	下地	59,806	R3
豊橋鉄道 渥美線	新豊橋	2,462,391	R3
	柳生橋	186,627	R3
	小池	138,803	R3
	愛知大学前	673,747	R3
	南栄	555,705	R3
	高師	403,826	R3
	芦原	101,929	R3
	植田	99,993	R3
	向ヶ丘	95,932	R3
	大清水	435,999	R3
	老津	81,214	R3
	杉山	71,389	R3
	やぐま台	57,178	R2
豊橋鉄道 東田本線	駅前	-	-
	駅前大通	-	-
	新川	-	-
	札木	-	-
	市役所前	-	-
	豊橋公園前	-	-
	東八町	-	-
	前畑	-	-
	東田坂上	-	-
	東田	-	-
	競輪場前	-	-
	井原	-	-
	運動公園前	-	-
	赤岩口	-	-
名古屋鉄道	豊橋	5,108,394	R3

出典：「令和4年版豊橋市統計書」（豊橋市ホームページ）

「令和4年度刊愛知県統計年鑑」（愛知県ホームページ）



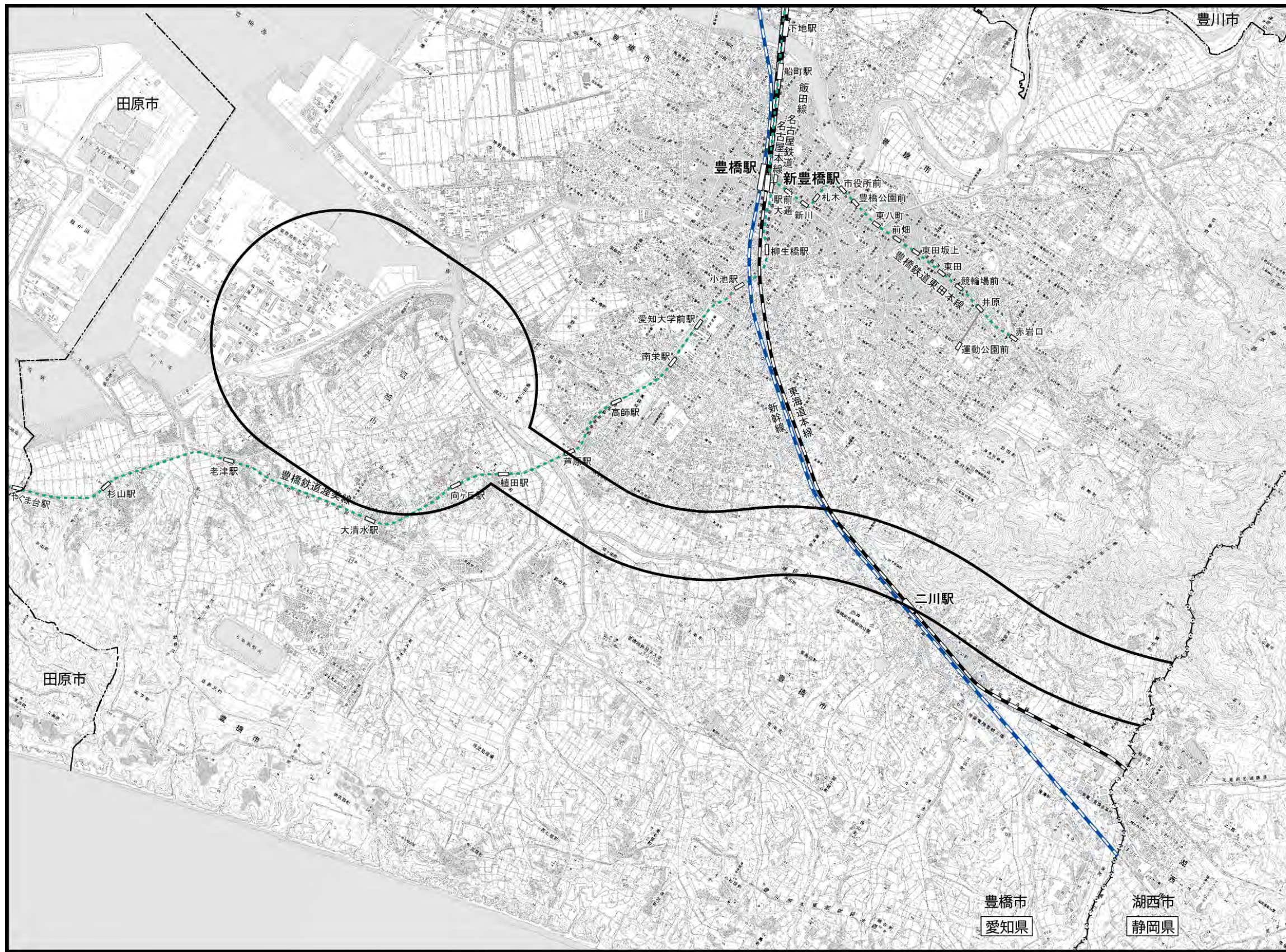

- 凡 例
- : 都市計画対象道路事業実施区域
  - : 県境
  - : 市町村界
  - : 新幹線
  - : 鉄道 (JR)
  - : 豊橋鉄道・名古屋鉄道
  - : 駅

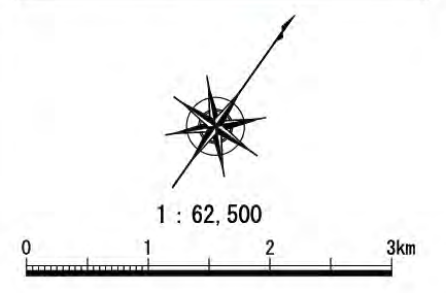
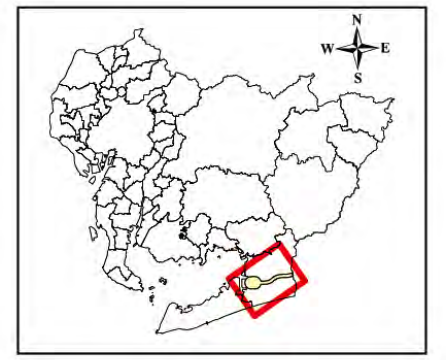

出典：「国土数値情報 令和2年度 鉄道データ」(国土交通省 国土政策局 国土情報課 GIS データ)

図 4-2-8 鉄道網位置図



## 2.5. 学校、病院その他の環境の保全についての配慮が特に必要な施設の配置の状況及び住宅の配置の概況

### (1) 学校、病院その他の環境の保全についての配慮が特に必要な施設の配置の状況

調査区域に位置する、環境の保全についての配慮が特に必要な施設（学校・図書館、幼稚園・保育所等、病院・福祉施設）の状況は、表 4-2-13(1)～(3)、表 4-2-14(1)～(2)及び表 4-2-15(1)～(7)に、位置図は図 4-2-9、図 4-2-10、図 4-2-11 及び図 4-2-12 に示すとおりです。調査区域内の田原市に位置する施設はありません。

調査区域全域に多数分布しており、事業実施区域においては、小学校が 4 箇所、中学校が 3 箇所、図書館が 1 箇所、保育所が 1 箇所、認定こども園が 4 箇所、病院が 5 箇所、診療所が 15 箇所、特別養護老人ホームが 4 箇所、介護老人保健施設が 1 箇所、有料老人ホームが 2 箇所存在します。

表 4-2-13(1) 学校（小学校、中学校、高等学校、大学等）及び図書館の状況

種別	No	名称	所在地
小学校	A1	岩田小学校	豊橋市中岩田四丁目 1-2
	A2	豊小学校	豊橋市西岩田五丁目 6-1
	A3	東田小学校	豊橋市仁連木町 15
	A4	八町小学校	豊橋市八町通五丁目 5
	A5	松葉小学校	豊橋市大橋通三丁目 107
	A6	花田小学校	豊橋市西羽田町 247
	A7	松山小学校	豊橋市西松山町 42
	A8	新川小学校	豊橋市前田中町 8-23
	A9	羽根井小学校	豊橋市羽根井本町 131
	A10	下地小学校	豊橋市下地町宮前 68
	A11	大村小学校	豊橋市大村町地之神 9
	A12	津田小学校	豊橋市横須賀町宮元 3-1
	A13	牟呂小学校	豊橋市牟呂中村町 1-4
	A14	汐田小学校	豊橋市牟呂町北汐田 50-1
	A15	吉田方小学校	豊橋市吉川町 118
	A16	高師小学校	豊橋市上野町上原 100
	A17	幸小学校	豊橋市西幸町笠松 183
	A18	芦原小学校	豊橋市芦原町嵩山地 42-1
	A19	福岡小学校	豊橋市橋良町平野 1-1
	A20	中野小学校	豊橋市橋良町向山 6-4
	A21	磯辺小学校	豊橋市駒形町丸山 61
	A22	大崎小学校	豊橋市大崎町西里中 20-1
	A23	野依小学校	豊橋市野依町諏訪 125
	A24	植田小学校	豊橋市植田町池堀田 15
	A25	牛川小学校	豊橋市牛川町中郷 6-1
	A26	鷹丘小学校	豊橋市西小鷹野三丁目 7-1
	A27	下条小学校	豊橋市下条東町西浦 41
	A28	多米小学校	豊橋市多米中町二丁目 27-1
	A29	岩西小学校	豊橋市西口町西ノ口 25-4
	A30	飯村小学校	豊橋市飯村南四丁目 6-4
	A31	つつじが丘小学校	豊橋市佐藤五丁目 16-1
	A32	旭小学校	豊橋市旭町旭 409



表 4-2-13(2) 学校（小学校、中学校、高等学校、大学等）及び図書館の状況

種別	No	名称	所在地
小学校	A33	栄小学校	豊橋市北山町東浦 46-4
	A34	天伯小学校	豊橋市天伯町高田山 136-1
	A35	大清水小学校	豊橋市南大清水町元町 78
	A36	富士見小学校	豊橋市富士見台二丁目 1-5
	A37	向山小学校	豊橋市向山西町 5-1
	A38	玉川小学校	豊橋市石巻本町野添 10
	A39	石巻小学校	豊橋市石巻町西浦 16
	A40	谷川小学校	豊橋市中原町東ノ谷 1-3
	A41	小沢小学校	豊橋市小島町荒巻 81-1
	A42	細谷小学校	豊橋市細谷町中ノ島 47-1
	A43	二川小学校	豊橋市二川町北裏 80
	A44	二川南小学校	豊橋市大岩町前荒田 145-2
	A45	豊南小学校	豊橋市東赤沢町西横根 130
	A46	高根小学校	豊橋市西七根町北浜辺 147-1
	A47	老津小学校	豊橋市老津町宮脇 15-4
A48	杉山小学校	豊橋市杉山町御園 9-4	
中学校	B1	豊岡中学校	豊橋市中岩田 1-5-2
	B2	東部中学校	豊橋市飯村北 4-1-2
	B3	東陽中学校	豊橋市岩崎町野田 1-2
	B4	中部中学校	豊橋市舟原町 154
	B5	豊城中学校	豊橋市今橋町 2-1
	B6	青陵中学校	豊橋市牛川町洗島 108-1
	B7	東陵中学校	豊橋市牛川町乗小路 32-35
	B8	羽田中学校	豊橋市西羽田町 43-1
	B9	牟呂中学校	豊橋市神野新田町イ割 1-3
	B10	吉田方中学校	豊橋市高洲町長弦 73-1
	B11	南部中学校	豊橋市北山町東浦 1-4
	B12	高師台中学校	豊橋市西幸町浜池 328
	B13	南陽中学校	豊橋市駒形町南欠下 1-1
	B14	本郷中学校	豊橋市高師本郷町竹ノ内 90-1
	B15	南稜中学校	豊橋市植田町の場 50
	B16	北部中学校	豊橋市下地町長池 1
	B17	石巻中学校	豊橋市石巻本町出口 1
	B18	二川中学校	豊橋市二川町西向山 41-10
	B19	五並中学校	豊橋市細谷町北芋ヶ谷 30-44
	B20	高豊中学校	豊橋市伊古部町原 24-1
	B21	章南中学校	豊橋市老津町宮脇 15-2
	B22	桜丘中学校	豊橋市南牛川 2-1-11
高等学校	C1	時習館高等学校	豊橋市富本町
	C2	豊橋東高等学校	豊橋市向山町西猿 22
	C3	豊丘高等学校	豊橋市豊岡町 74
	C4	豊橋南高等学校	豊橋市南大清水町元町 450
	C5	豊橋西高等学校	豊橋市牟呂町西明治新右前 4



表 4-2-13(3) 学校（小学校、中学校、高等学校、大学等）及び図書館の状況

種別	No	名称	所在地
高等学校	C6	豊橋工科高等学校	豊橋市草間町官有地
	C7	豊橋商業高等学校	豊橋市向山町官有地
	C8	豊橋高等学校	豊橋市東郷町 43-1
	C9	桜丘高等学校	豊橋市南牛川 2-1-11
	C10	藤ノ花女子高等学校	豊橋市老松町 109
	C11	豊橋中央高等学校	豊橋市鍵田町 106
特別支援学校	D1	豊橋聾学校	豊橋市草間町平東 100
	D2	豊橋特別支援学校	豊橋市西口町西ノ口 25-10
	D3	くすのき特別支援学校	豊橋市野依町上ノ山 3-2
大学	E1	豊橋技術科学大学	豊橋市天伯町雲雀ヶ丘 1-1
	E2	豊橋創造大学	豊橋市牛川町松下 20-1
	E3	愛知大学	豊橋市町畑町 1-1
短期大学	F1	豊橋創造大学短期大学部	豊橋市牛川町松下 20-1
	F2	愛知大学短期大学部	豊橋市町畑町 1-1
専修学校	G1	豊橋市立家政高等専修学校	豊橋市老津町西高縄 78
	G2	豊橋市立看護専門学校	豊橋市青竹町八間西 100-3
	G3	あいち情報専門学校	豊橋市関屋町 1-6
	G4	専門学校中部ビューティ・デザイン・デンタルカレッジ	豊橋市札木町 59
	G5	中部コンピュータ・パティシエ専門学校	豊橋市花園町 75
	G6	豊橋歯科衛生士専門学校	豊橋市中野町字中原 100-4
	G7	豊橋准看護学校	豊橋市中野町字中原 100-3
	G8	豊橋調理製菓専門学校	豊橋市八町通 1-22-2
	G9	豊橋情報ビジネス高等専修学校	豊橋市旭町字旭 348-3
	G10	東三河看護専門学校	豊橋市羽根井本町 133-4
	G11	美容専門学校アーティス・ヘアー・カレッジ	豊橋市駅前大通 1-14
	G12	セブンティーン美容専門学校	豊橋市神明町 47-2
図書館	H1	豊橋市中央図書館	豊橋市羽根井町 48
	H2	豊橋市まちなか図書館	豊橋市駅前大通 2-81
	H3	豊橋市中央図書館 向山図書館	豊橋市向山大池町 20-1
	H4	豊橋市中央図書館 大清水図書館	豊橋市大清水町彦坂 10-7

注) 地点番号は図4-2-9に対応する。

出典：「学校一覧、愛知県内の私立学校、愛知県内の大学」（愛知県ホームページ）

「小学校・中学校一覧」（豊橋市ホームページ）

「豊橋市図書館」（豊橋市図書館ホームページ）



表 4-2-14(1) 幼稚園・保育所等の状況

種別	No	名称	所在地
幼稚園	I1	私立曙幼稚園	豊橋市曙町字松並 28
	I2	私立大清水幼稚園	豊橋市南大清水町字元町 66-2
	I3	私立仔羊幼稚園	豊橋市岩田町字影岩 7-4
	I4	私立寿泉寺幼稚園	豊橋市瓦町字通裏 28-5
	I5	私立寿泉寺いずみ幼稚園	豊橋市牟呂町字百間 60
	I6	私立寿泉寺みゆき幼稚園	豊橋市東幸町字東明 128
	I7	私立たかくら幼稚園	豊橋市鍵田町 117
	I8	私立高師台幼稚園	豊橋市浜道町字管石 24
	I9	私立高洲若葉幼稚園	豊橋市高洲町字小島 18-1
	I10	私立豊岡幼稚園	豊橋市東岩田四丁目 1-2
	I11	私立豊橋中央幼稚園	豊橋市新吉町 6
	I12	私立豊橋若葉幼稚園	豊橋市牟呂外神町 3-2
	I13	私立にじの森幼稚園	豊橋市飯村北一丁目 11-6
	I14	私立花園幼稚園	豊橋市花園町 6-1
	I15	私立富士見幼稚園	豊橋市富士見台 1-14-1
	I16	私立富士見台幼稚園	豊橋市富士見台六丁目 6-1
	I17	私立不動院幼稚園	豊橋市瓦町通一丁目 31-1
	I18	私立むさしの幼稚園	豊橋市石巻町字間場 83-23
	I19	私立ゆめの子幼稚園	豊橋市岩崎町字山神 1-11
保育所	J1	ひまわり保育園	豊橋市東新町 253
	J2	塩満保育園	豊橋市小池町字西海戸 54
	J3	玉川保育園	豊橋市石巻本町字日南坂 7-3
	J4	天伯保育園	豊橋市天伯町字豊受 1-12
	J5	東観音寺保育園	豊橋市小松原町字坪尻 14-2
	J6	長栄保育園	豊橋市一色町字天猿 15-1
	J7	下条保育園	豊橋市下条東町字古城 88-2
	J8	野依保育園	豊橋市野依町字八幡 2-19
	J9	豊南保育園	豊橋市東赤沢町字西横根 135
	J10	高塚保育園	豊橋市高塚町字笹原 6
	J11	あしはら保育園	豊橋市西高師町字白山 1-1
	J12	二川東保育園	豊橋市二川町字東町 163-41
	J13	谷川保育園	豊橋市中原町字東荒神 34-1
	J14	春日保育園	豊橋市春日町二丁目 28
	J15	東山保育園	豊橋市大岩町字境目 5-1
	J16	羽田保育園	豊橋市花田町字百北 71-4
	J17	福岡保育園	豊橋市町畑町字森田 48
	J18	牛川保育園	豊橋市牛川町字中郷 2-10
	J19	花ヶ崎保育園	豊橋市羽根井本町 10



表 4-2-14(2) 幼稚園・保育所等の状況

種別	No	名称	所在地
保育所	J20	こまどり保育園	豊橋市牧野町字北原 25-2
	J21	柱保育園	豊橋市柱七番町 163-3
	J22	ひばり保育園	豊橋市東岩田二丁目 14-6
	J23	三郷保育園	豊橋市神野新田町字ソノ割 23
	J24	松葉保育園	豊橋市北島町字北島 88
	J25	飽海保育園	豊橋市飽海町 80
	J26	往完保育園	豊橋市往完町字郷社東 34
	J27	石巻保育園	豊橋市石巻町字奥屋敷 10
	J28	吉田方保育園	豊橋市吉川町 125-2
	J29	吉田方西保育園	豊橋市小向町字西小向 5
	J30	磯辺保育園	豊橋市駒形町字丸山 24
	J31	植田保育園	豊橋市植田町字池堀田 68-1
	J32	杉山保育園	豊橋市杉山町字御園 1-4
	J33	岩西保育園	豊橋市高師町字北原 1-104
	J34	津田保育園	豊橋市横須賀町林 8-1
	J35	新吉保育園	豊橋市新吉町 1-2
	J36	牛川東保育園	豊橋市牛川町字乗小路 31-6
J37	くるみ保育園	豊橋市松葉町三丁目 8-3	
認定こども園	K1	むかい山こども園	豊橋市向山町字庚申下 1-1
	K2	昭和保育園	豊橋市東田町字西脇 102-3
	K3	正林寺保育園	豊橋市南松山町 104
	K4	岩田こども園	豊橋市中岩田一丁目 14-23
	K5	東部保育園	豊橋市多米町字大門 2-1
	K6	円通寺保育園	豊橋市上野町字上原 101-1
	K7	高師東こども園	豊橋市西幸町字古並 51-6
	K8	明照保育園	豊橋市牟呂中村町 6-1
	K9	おおさきこども園	豊橋市大崎町字平地 23
	K10	三宝こども園	豊橋市下地町三丁目 3-1
	K11	老津保育園	豊橋市老津町字宮脇 8-1
	K12	大村こども園	豊橋市大村町字松ノ木田 2-2
	K13	豊橋才能教育こども園	豊橋市東小鷹野一丁目 15-8
	K14	希望が丘こども園	豊橋市大岩町字大穴 117-3
	K15	二川幼稚園	豊橋市大岩町字東郷内 12-1
	K16	牛川育英幼稚園	豊橋市牛川町字浪ノ上 10
	K17	恵日こども園	豊橋市東田町字西郷 114-2
	K18	希望が丘第二こども園	豊橋市旭町 164
	K19	豊橋旭こども園	豊橋市向山町字七面 89-2
	K20	悟真寺幼稚園	豊橋市関屋町 213
	K21	こじかこども園	豊橋市植田町字一本木 116-151
	K22	こばとこども園	豊橋市牧野町 125-1

注) 地点番号は図4-2-10に対応する。

出典：「愛知県内の私立学校、保育所一覧」（愛知県ホームページ）

「保育園・幼稚園・認定こども園」（豊橋市ホームページ）



表 4-2-15(1) 病院、福祉施設の状況

種別	No	名称	所在地
病院	L1	独立行政法人国立病院機構豊橋医療センター	豊橋市飯村町字浜道上 50
	L2	豊橋市民病院	豊橋市青竹町字八間西 50
	L3	豊橋整形外科江崎病院	豊橋市新川町 66
	L4	光生会病院	豊橋市吾妻町 137
	L5	二川病院	豊橋市大岩町字北元屋敷 36-3
	L6	医療法人さわらび会福祉村病院	豊橋市野依町字山中 19-14
	L7	医療法人善恵会長屋病院	豊橋市八町通 3-119
	L8	医療法人羔羊会弥生病院	豊橋市弥生町字東豊和 96
	L9	医療法人島病院	豊橋市雲谷町字上ノ山 65-138
	L10	豊橋ハートセンター	豊橋市大山町字五分取 21-1
	L11	光生会赤岩病院	豊橋市多米町字蟬川 33-70
	L12	医療法人積善会積善病院	豊橋市二川町字北裏 1-17
	L13	医療法人義興会可知記念病院	豊橋市南大清水町字富士見 456
	L14	医療法人豊岡会豊橋元町病院	豊橋市南大清水町字元町 205
	L15	第二成田記念病院	豊橋市東小池町 62-1
	L16	医療法人善恵会 豊生病院	豊橋市多米西町 1-21-1
	L17	成田記念病院	豊橋市羽根井本町 134
	L18	医療法人松崎病院豊橋こころのケアセンター	豊橋市三本木町字元三本木 20-1
	L19	保生会病院	豊橋市大国町 110-2
	L20	医療法人積善会第二積善病院	豊橋市大岩町字北山 6-110
	L21	岩屋病院	豊橋市岩屋町字岩屋下 39-1
診療所	M1	東岩田いとうクリニック	豊橋市東岩田 1-12-6
	M2	井嶋産婦人科医院	豊橋市平川本町 1-5-26
	M3	大島整形外科クリニック	豊橋市東田町字井原 39-7
	M4	大谷小児科	豊橋市中岩田 2-15-2
	M5	小野田内科	豊橋市東岩田 3-1-1
	M6	多米診療所	豊橋市多米中町 4-18-3
	M7	豊橋メイツクリニック	豊橋市平川南町 73
	M8	豊橋メイツ睡眠クリニック	豊橋市東光町 50
	M9	下平医院	豊橋市中岩田 3-1-9
	M10	ふじわらメディカルクリニック	豊橋市平川本町 1-12-25
	M11	前川外科・内科	豊橋市東岩田 4-11-5
	M12	スキンクリニック山本皮フ科	豊橋市平川本町 1-2-11
	M13	ナチュラルファミリークリニック	豊橋市多米西町 2-22-14
	M14	浅井内科	豊橋市佐藤 2-3-11
	M15	浅野内科	豊橋市西岩田 2-2-2
	M16	いながき耳鼻いんこう科クリニック・いながき乳腺外科クリニック	豊橋市三ノ輪町三ノ輪 8-3
	M17	今泉産婦人科医院	豊橋市仲ノ町 112-3
	M18	いむれ内科クリニック	豊橋市飯村北 5-2-15
	M19	岡村クリニック	豊橋市佐藤 2-24-1
	M20	つつじが丘クリニック	豊橋市佐藤 1-14-25
	M21	かきはら眼科クリニック	豊橋市つつじが丘 2-29-3



表 4-2-15(2) 病院、福祉施設の状況

種別	No	名称	所在地
診療所	M22	木下耳鼻咽喉科	豊橋市飯村北 1-1-3
	M23	古島クリニック	豊橋市つつじが丘 1-12-1
	M24	鈴木内科医院	豊橋市つつじが丘 3-7-25
	M25	鈴木ひろし整形外科	豊橋市佐藤 5-23-1
	M26	殿田橋整形外科	豊橋市飯村町西山 7-644
	M27	中岡レディースクリニック	豊橋市東幸町字大山 43-2
	M28	のぞみ内科外科甲状腺クリニック	豊橋市飯村町高山 10-14
	M29	ひまわり眼科	豊橋市つつじが丘 2-28-18
	M30	はなのきクリニック	豊橋市三ノ輪町字三ノ輪 5-14
	M31	つつじが丘ウイメンズクリニック	豊橋市つつじが丘 2-3-10
	M32	小石マタニティクリニック	豊橋市つつじが丘 2-7-1
	M33	小石チルドレンクリニック	豊橋市つつじが丘 2-9-10
	M34	はた眼科クリニック	豊橋市飯村北 1-12-8
	M35	ひがし循環器クリニック	豊橋市飯村町字浜道上 1-1
	M36	大石三丁目クリニック	豊橋市佐藤 3-18-4
	M37	白井メディカルクリニック	豊橋市春日町 2-13-1
	M38	たけるクリニック	豊橋市飯村北 1-7-4
	M39	アオキ医院	豊橋市上地町 59-1
	M40	おおいし眼科	豊橋市宮下町 68-1
	M41	カマタ内科小児科	豊橋市岩田町字道合 80
	M42	キンバラ小児科	豊橋市上地町 129-1
	M43	佐井皮膚科クリニック	豊橋市東田町 258-3
	M44	あずまだこどもクリニック	豊橋市東田町字西脇 133-1
	M45	富安眼科	豊橋市東田町 262
	M46	ハタノ耳鼻咽喉科	豊橋市上地町 20-3
	M47	秋山内科	豊橋市老松町 156-1
	M48	井澤医院	豊橋市東新町 180-1
	M49	おいまつクリニック	豊橋市老松町 193-1
	M50	タキカワ整形外科クリニック	豊橋市八町通 5-14-1
	M51	まちなかクリニック	豊橋市談合町 93
	M52	市川医院	豊橋市羽田町 38
	M53	大館内科胃腸科	豊橋市花田一番町 102
	M54	おおむら眼科クリニック	豊橋市菰口町 5-101
	M55	上條皮膚科	豊橋市西羽田町 171-2
	M56	きよし整形外科リハビリクリニック	豊橋市花田二番町 78
	M57	こもぐち耳鼻咽喉科	豊橋市菰口町 5-101
	M58	田中内科クリニック	豊橋市北側町 3-1
	M59	とよはしにし整形リハクリニク	豊橋市花田町字荒木 51-1
	M60	花田いしかわクリニック	豊橋市花田町字小松 66-6
	M61	福井脳神経外科	豊橋市立花町 3
	M62	まつお乳腺クリニック	豊橋市築地町 36-1
M63	遠山クリニック	豊橋市大橋通 1-89	
M64	竹内 ART クリニック	豊橋市新本町 30	



表 4-2-15(3) 病院、福祉施設の状況

種別	No	名称	所在地
診療所	M65	大岩整形外科皮フ科	豊橋市大橋通 2-115
	M66	大島医院	豊橋市大橋通 1-68
	M67	佐野医院	豊橋市松葉町 3-10
	M68	高沢内科	豊橋市大橋通 2-104-1
	M69	竹内産婦人科	豊橋市新本町 23
	M70	杵野医院	豊橋市船町 280
	M71	渡辺耳鼻咽喉科医院	豊橋市大橋通 2-108
	M72	いなづみクリニック	豊橋市関屋町 200-2
	M73	あい東脇皮フ科クリニック	豊橋市東脇 1-8-15
	M74	かすや内科クリニック	豊橋市牟呂町字内田 19-2
	M75	かわぐちこどもクリニック	豊橋市牟呂町字大塚 86-1
	M76	木下内科	豊橋市東脇 2-13-10
	M77	こやま皮フ科クリニック	豊橋市東脇 1-32-6
	M78	鈴木・三竹医院	豊橋市八通町 50-2
	M79	つしまクリニック	豊橋市往完町字往還東 38
	M80	豊橋スカイ眼科	豊橋市牟呂町大塚 70
	M81	豊橋ニコニコクリニック	豊橋市白河町 29-1
	M82	野村小児科	豊橋市東脇 3-2-15
	M83	東脇胃腸内科・外科	豊橋市東脇 4-1-6
	M84	ひらでかおるクリニック	豊橋市牟呂町字大塚 85-1
	M85	牟呂診療所	豊橋市東脇 2-15-2
	M86	もりた耳鼻咽喉科	豊橋市東脇 1-7-7
	M87	山内ファミリークリニック	豊橋市牟呂町字東里 60
	M88	至クリニック	豊橋市駅前大通 1-16
	M89	うえまつクリニック	豊橋市前田南町 1-9-11
	M90	エモア眼科	豊橋市駅前大通 1-46-1
	M91	Lやすらぎクリニック	豊橋市萱町 20-7
	M92	小林眼科	豊橋市駅前大通 2-23
	M93	パークベルクリニック	豊橋市南松山町 153
	M94	ひかりクリニック	豊橋市西松山町 25-1
	M95	平尾医院	豊橋市中松山町 83
	M96	マイクリニック大久保 豊橋	豊橋市広小路 1-18
	M97	松山診療所	豊橋市東松山町 40-1
	M98	三沢医院	豊橋市前田南町 1-21-1
M99	飯塚医院	豊橋市札木町 110	
M100	井上皮フ科クリニック	豊橋市向山町字中畑 13-1	
M101	権田脳神経外科	豊橋市前田町 2-19-17	
M102	さかとクリニック	豊橋市大手町 101	
M103	白井医院	豊橋市向山西町 7-25	



表 4-2-15(4) 病院、福祉施設の状況

種別	No	名称	所在地
診療所	M104	向山クリニック	豊橋市向山町字水車 44-1
	M105	横山内科	豊橋市神明町 107
	M106	わたなべ皮フ科クリニック	豊橋市三ノ輪町字三ノ輪 5-12
	M107	伊藤ファミリークリニック	豊橋市南牛川 2-3-2
	M108	おだかの医院	豊橋市東小鷹野 2-13-12
	M109	公園通りクリニック	豊橋市西小鷹野 1-13-9
	M110	こどもクリニック ぽっぽ	豊橋市西小鷹野 4-8-7
	M111	佐藤脳神経外科	豊橋市牛川通 1-21-7
	M112	鷹丘クリニック	豊橋市牛川町字中郷 106-1
	M113	寺沢医院	豊橋市西小鷹野 4-16-18
	M114	成瀬泌尿器科	豊橋市牛川町字田中 17
	M115	野田内科クリニック	豊橋市東小鷹野 3-12-20
	M116	はたのクリニック 耳鼻咽喉科・小児耳鼻咽喉科	豊橋市西小鷹野 2-1-1
	M117	林医院	豊橋市石巻本町字市場 97-4
	M118	松野クリニック	豊橋市牛川町中郷 111
	M119	三菱ケミカル(株)豊橋事業所 健康支援センター	豊橋市牛川通 4-1-2
	M120	緑ヶ丘医院	豊橋市忠興 2-14-5
	M121	みやもとクリニック	豊橋市井原町 106-2
	M122	もりおか医院	豊橋市東森岡 1-3-5
	M123	太田整形外科	豊橋市大岩町字北山 351
	M124	積善クリニック	豊橋市大岩町字北山 78-5
	M125	なかまち医院	豊橋市二川町字中町 56
	M126	みなみが丘クリニック	豊橋市大岩町字前荒田 67-72
	M127	村上医院	豊橋市大岩町字東郷内 41-8
	M128	山本医院	豊橋市二川町字北裏 35
	M129	山本皮膚科	豊橋市雲谷町字上ノ山 116-4
	M130	おおしまメディカルクリニック	豊橋市北山町 95-5
	M131	ジュン・レディースクリニック豊橋	豊橋市北山町 61-3
	M132	大林こどもクリニック	草間町字東山 134-2
	M133	河辺皮フ科	豊橋市南栄町蟹原 20-3
	M134	木村整形外科	豊橋市牧野町字牧野 26-121
	M135	すどう内科クリニック	豊橋市山田二番町 77-5
	M136	武内眼科クリニック	豊橋市山田二番町 11
	M137	とよはし血液腫瘍内科	豊橋市江島町 88-2
M138	ながた耳鼻咽喉科	豊橋市山田一番町 79-2	
M139	野崎クリニック	豊橋市南栄町字東山 216	
M140	松井医院	豊橋市草間町字東山 93-1	
M141	松岡医院	豊橋市弥生町字西豊和 9-5	
M142	三浦医院	豊橋市弥生町字中原 70	
M143	みやざわ小児科	高師石塚町字石塚 11-22	
M144	愛知クリニック	豊橋市松村町 48	
M145	伊藤医院	豊橋市小池町字原下 35	
M146	小島眼科医院	豊橋市西小池町 29-2	



表 4-2-15(5) 病院、福祉施設の状況

種別	No	名称	所在地
診療所	M147	胃腸科清水内科	豊橋市鴨田町 42-2
	M148	しみず皮膚科クリニック	豊橋市中橋良町 67-1
	M149	はしら整形リハビリクリニック	豊橋市中橋良町 42
	M150	藤田内科胃腸科	豊橋市藤沢町 108
	M151	もりお医院	豊橋市柱九番町 87-2
	M152	伊藤内科	豊橋市曙町字松並 8-1
	M153	大岩クリニック	豊橋市向草間町字北新切 121-1
	M154	かずおメンタルクリニック	豊橋市西幸町字浜池 43-2
	M155	かわいクリニック	豊橋市大山町字松荒 9-5
	M156	かわい小児科	豊橋市西高師町字沢向 3-1
	M157	きくち整形外科眼科クリニック	豊橋市高師本郷町北浦 79
	M158	クリニックいちょう	豊橋市草間町字二本松 24-1
	M159	肛門胃腸科たつおクリニック	豊橋市高師本郷町字竹ノ内 115
	M160	佐竹医院	豊橋市上野町字新上野 66-1
	M161	たかし眼科医院	豊橋市高師町西沢 37-1
	M162	たかしばらクリニック	豊橋市曙町南松原 94
	M163	田代ひ尿器科	豊橋市浜道町字北側 75-1
	M164	田中医院	豊橋市中野町字大原 11
	M165	トピー工業株式会社豊橋製造所 付属診療所	豊橋市明海町 1
	M166	富田小児科	豊橋市大崎町字広沢 85-1・85-2
	M167	芳賀クリニック	豊橋市西幸町字浜池 58-1
	M168	はら脳神経内科・内科クリニック	豊橋市西幸町字笠松 30-1
	M169	ばんの内科クリニック	豊橋市高師本郷町字北浦 74-1
	M170	内科皮膚科ひなたの丘クリニック	豊橋市中野町大原 47-1
	M171	ふくい整形外科 リウマチリハビリクリニック	豊橋市西幸町字笠松 33-1
	M172	みゆきクリニック	豊橋市西幸町字古並 293-4
	M173	ミラまち整形外科クリニック	豊橋市曙町松並 101 番地 159
	M174	山本肛門科胃腸科	豊橋市浜道町字八坂 41
	M175	横井内科小児科	豊橋市曙町字測点 213-4
	M176	横山皮膚科	豊橋市曙町字松並 29-4
	M177	佐原医院	豊橋市植田町字池下 27-3
	M178	塩之谷整形外科	豊橋市植田町字関取 54
	M179	豊橋南藤井眼科クリニック	豊橋市植田町字清水山 1-1
	M180	中川内科	豊橋市南大清水町字富士見 593-18
	M181	Nクリニック	豊橋市大清水町字大清水 230-1
M182	羽柴クリニック	豊橋市野依台 1-32-3	
M183	伴医院	豊橋市老津町字今下 44	
M184	堀田内科	豊橋市富士見台 3-15-2	
M185	松井皮膚科クリニック	豊橋市南大清水町富士見 753-1	



表 4-2-15(6) 病院、福祉施設の状況

種別	No	名称	所在地
診療所	M186	うえた内科クリニック	豊橋市植田町字北柄沢 73
	M187	吉見耳鼻咽喉科野依台診療所	豊橋市野依台 1-32-4
	M188	おおしみず愛知クリニック	豊橋市南大清水町字富士見 680-1
	M189	富士見台クリニック	豊橋市富士見台 4-5-19
	M190	こんどう耳鼻咽喉科	豊橋市大清水町字大清水 3-1082
	M191	愛知県赤十字血液センター 豊橋事業所	豊橋市東脇 3-4-1
	M192	かみやメンタルクリニック	豊橋市牟呂町字西明治源助堀 6-1
	M193	里童こころと育ちのクリニック	豊橋市吉川町 61
	M194	杉浦内科	豊橋市吉川町 46
	M195	西田メディカルクリニック	豊橋市吉川町 225-1
	M196	まひろ皮膚科クリニック	豊橋市吉川町 158-3
	M197	マミーローズクリニック	豊橋市高洲町字森下 1
	M198	みらいメディカルクリニック豊橋	豊橋市下地町字長池 73
M199	吉田方クリニック	豊橋市吉川町 245-4	
福祉施設	<b>特別養護老人ホーム</b>		
	N1	つつじ荘	豊橋市飯村町字高山 11-65
	N2	さわらび荘	豊橋市浪ノ上町 7-2
	N3	作楽荘	豊橋市王ヶ崎町字上原 1-145
	N4	彩幸	豊橋市西赤沢町字深山 95
	N5	第二さわらび荘	豊橋市野依町字山中 19-17
	N6	幸王寿園	豊橋市西幸町字浜池 323・324
	N7	真寿苑	豊橋市牟呂町字東明治郷下 1
	N8	常盤	豊橋市宮下町 1-1
	N9	大清水彩幸	豊橋市東大清水町 181-1
	N10	カサデヴェルデ	豊橋市杉山町字泉原 139-1
	N11	カサブランカ	豊橋市三ノ輪町字本興寺 3-60
	N12	斯楽荘	豊橋市石巻本町大清水 80
	N13	天伯	豊橋市天伯町字六ツ美 33-1
	N14	高師王寿園	豊橋市高師本郷町字竹ノ内 107
	N15	谷川王寿園	豊橋市中原町字西荒神 11
	N16	やまなみ王寿園	豊橋市中原町字西荒神 11
	<b>介護老人保健施設</b>		
	01	医療法人さわらび会福祉村 老人保健施設 ジュゲム	豊橋市野依町字山中 19-1
	02	医療法人尽誠会老人保健施設 尽誠苑	豊橋市大脇町大脇ノ谷 74-54
03	光生会介護老人保健施設 赤岩荘	豊橋市多米町字大門 10	
04	老人保健施設 明陽苑	豊橋市八通町 64-3	
05	老人保健施設 ベルヴェーハイツ	豊橋市青竹町字青竹 96	
06	介護老人保健施設みのり	豊橋市大村町字山所 77	
<b>介護医療院</b>			
P1	医療法人光生会 赤岩介護医療院	豊橋市多米町字蟬川 33-70	
P2	医療法人さわらび会 福祉村病院介護医療院	豊橋市野依町字山中 19-14	



表 4-2-15(7) 病院、福祉施設の状況

種別	No	名称	所在地
福祉施設	<b>養護老人ホーム</b>		
	Q1	豊橋市総合老人ホーム つつじ荘	豊橋市飯村町字高山 11-65
	<b>軽費老人ホーム</b>		
	R1	軽費老人ホーム若菜荘	豊橋市野依町字山中 19-12
	R2	ケアハウス美光ハイム	豊橋市王ヶ崎町字上原 1-145
	R3	ケアハウスかなだ	豊橋市石巻町字藪下 1-1
	R4	ケアハウスすこやか の里	豊橋市飯村町字高山 118
	R5	ケアハウス彩幸	豊橋市西赤沢町字深山 95
	R6	ケアハウスカサデローザ	豊橋市野依町字山中 19-17
	<b>シルバーハウジング</b>		
	S1	金田	豊橋市石巻町字野田 18
	S2	前田南	豊橋市前田南町 2-18-6
	S3	西口	豊橋市高師町字北原 1-97
	<b>有料老人ホーム</b>		
	T1	おおしみず憩いの杜	豊橋市南大清水町字藤ヶ谷 223-1
	T2	有料老人ホーム サニーライフ豊橋	豊橋市向山町字七面 80-8
	T3	有料老人ホーム 予縁の里	豊橋市伊古部町字山口 241
	T4	有料老人ホーム 銀の家	豊橋市曙町字測点 188
	T5	介護付有料老人ホーム あいの郷	豊橋市大清水町字大清水 304-1
	T6	すずらん	豊橋市大清水町字大清水 743
	T7	住宅型有料老人ホーム フラワーサーチラヴィアン	豊橋市東高田町 665
	T8	有料老人ホーム ヴィラ・カワイ	豊橋市野依字諏訪 90
	T9	豊橋ケアコミュニティ そよ風	豊橋市花田町字越水 4-1
	T10	有料老人ホーム 真寿苑	豊橋市牟呂町字東明治郷下 5-1
T11	住宅型有料老人ホーム リスカサーレつつじが丘	豊橋市つつじが丘 3-31-13	
T12	はーとらいふ二川	豊橋市大脇町字大脇 13-9	
T13	住宅型有料老人ホーム つむぎ	豊橋市飯村町字高山 209-10	
T14	はーとらいふ豊橋	豊橋市牧野町字北原 7-1	
T15	介護付有料老人ホーム フェリス福祉村	豊橋市野依町字山中 19-13	
T16	住宅型有料老人ホーム あんじゅ牛川	豊橋市牛川町字西郷 15-2	
T17	住宅型有料老人ホーム あんじゅ東森岡	豊橋市東森岡町 1-12-36	
T18	住宅型有料老人ホーム 花桃	豊橋市岩崎町字米山 23-5	
T19	ふるさとホーム豊橋	豊橋市弥生町字中原 3-1	
T20	リュンヌ・ドゥ・メール ～海の月～	豊橋市牛川町字中郷 103-1	
T21	サービス付高齢者住宅 虹の森南栄	豊橋市北山町字東浦 1-10	
T22	さわらび会サービス付高齢者向住宅 シャトーローズ八町	豊橋市八町通 1-9、17	
T23	住宅型有料老人ホームサンセットヒル牛川	豊橋市牛川町字乗小路 32-294	
T24	住宅型有料老人ホーム 栗の木	豊橋市三ノ輪町 5-67	



表 4-2-15(8) 病院、福祉施設の状況

種別	No	名称	所在地
福祉施設	T25	有料老人ホームゆうみの憩	豊橋市天伯町字梅ヶ丘 175-1・176-1
	T26	シルバーハウス ゆたか荘	豊橋市天伯町字天伯 52-1, 52-2
	T27	虹の森小鷹野	豊橋市東小鷹野 3-14-5
	T28	ココファン豊橋大手町	豊橋市大手町 101
	T29	豊園いわや	豊橋市岩屋町岩屋下 36-7
	T30	さっちゃんホーム	豊橋市二川町字東向山 47-1
	T31	あざれあ小鷹野	豊橋市東小鷹野 2-16-1
	T32	メイカーズケア二川	豊橋市大岩町小山塚 86
	T33	スマイルナーシング豊橋三ノ輪	豊橋市三ノ輪町本興寺 27-4
	T34	ナーシングホーム三つの鳳	豊橋市西幸町字浜池 251
	T35	あざれあ豊橋	豊橋市瓜郷町八反田 22
	T36	スマイルナーシング豊橋吉田方	豊橋市小向町字北小向 20-2
	T37	有料老人ホーム アリアヴィータ	豊橋市多米西町 1-5-1
	T38	ナーシングホーム寿々豊橋	豊橋市中橋良町 37-1
	T39	サービス付き高齢者向け住宅 虹の森 豊橋	豊橋市下地町字新道 41
	T40	豊園ここからのすまい吉川	豊橋市吉川町 106-2

注) 地点番号は図4-2-11及び図4-2-12に対応する。

出典：「愛知県内の医療機関名簿について」（愛知県ホームページ）

「高齢者向け施設のご案内」（愛知県ホームページ）

「介護事業所・生活関連情報検索」（厚生労働省ホームページ）

「有料老人ホーム一覧」（豊橋市ホームページ）

「豊橋市医療機関一覧」（一般社団法人豊橋市医師会ホームページ）



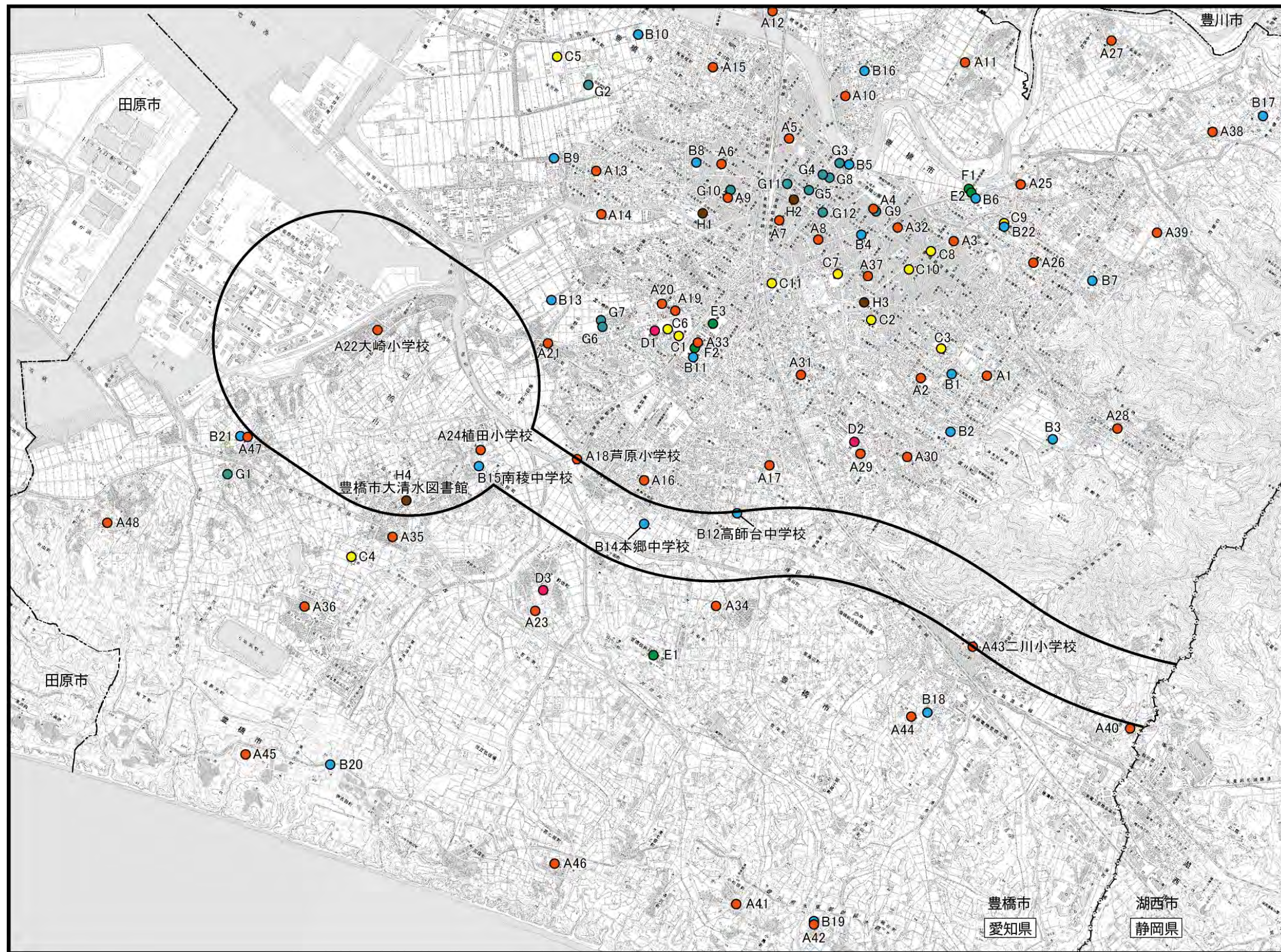

凡例

- : 都市計画対象道路事業実施区域
- : 県境
- : 市町村界
- : 小学校
- : 中学校
- : 高等学校
- : 特別支援学校
- : 大学・短期大学
- : 専修学校
- : 図書館

0 1 2 3km

1 : 62,500

出典：「学校一覧、愛知県内の私立学校一覧、愛知県内の大学」（愛知県ホームページ）  
「小学校・中学校一覧」（豊橋市ホームページ）  
「豊橋市図書館」（豊橋市図書館ホームページ）

図 4-2-9 学校（小学校、中学校、高等学校、大学等）及び図書館の状況



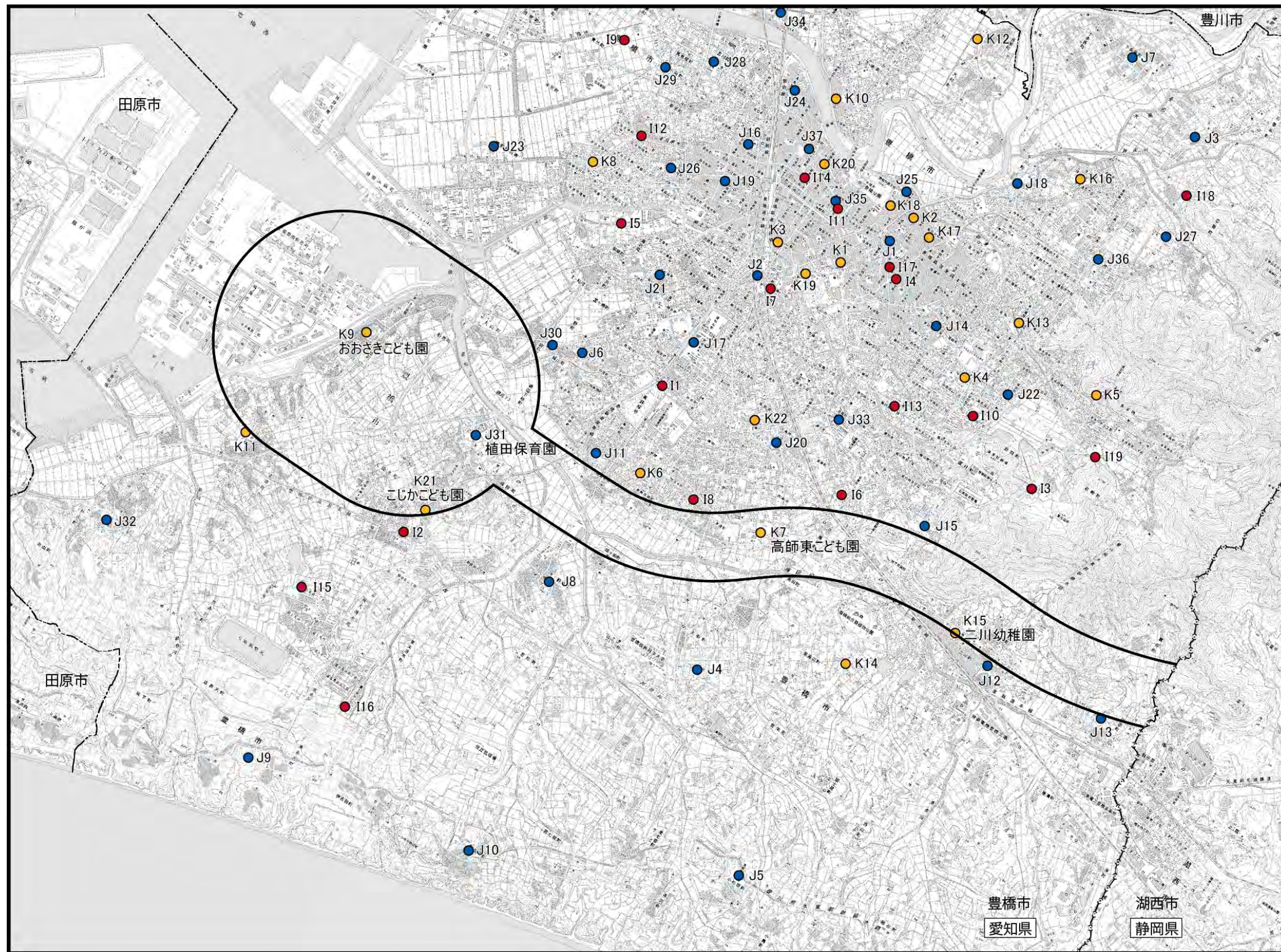

- 凡 例
- : 都市計画対象道路  
事業実施区域
  - : 県境
  - : 市町村界
  - : 幼稚園
  - : 保育所
  - : 認定こども園

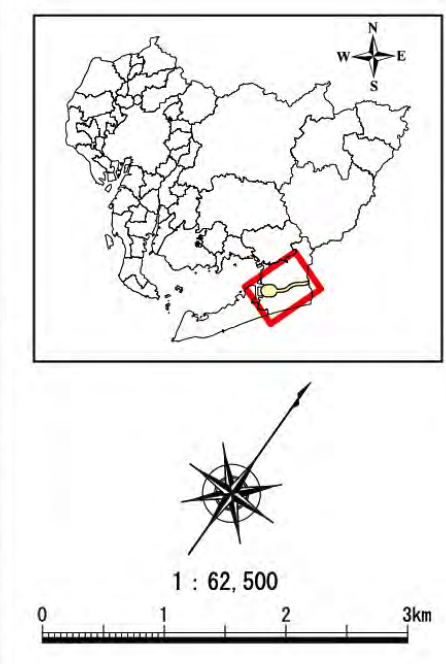

出典：「愛知県内の私立学校、保育所一覧」（愛知県ホームページ）  
「保育園・幼稚園・認定こども園」（豊橋市ホームページ）

図 4-2-10 幼稚園、保育所、認定こども園の状況



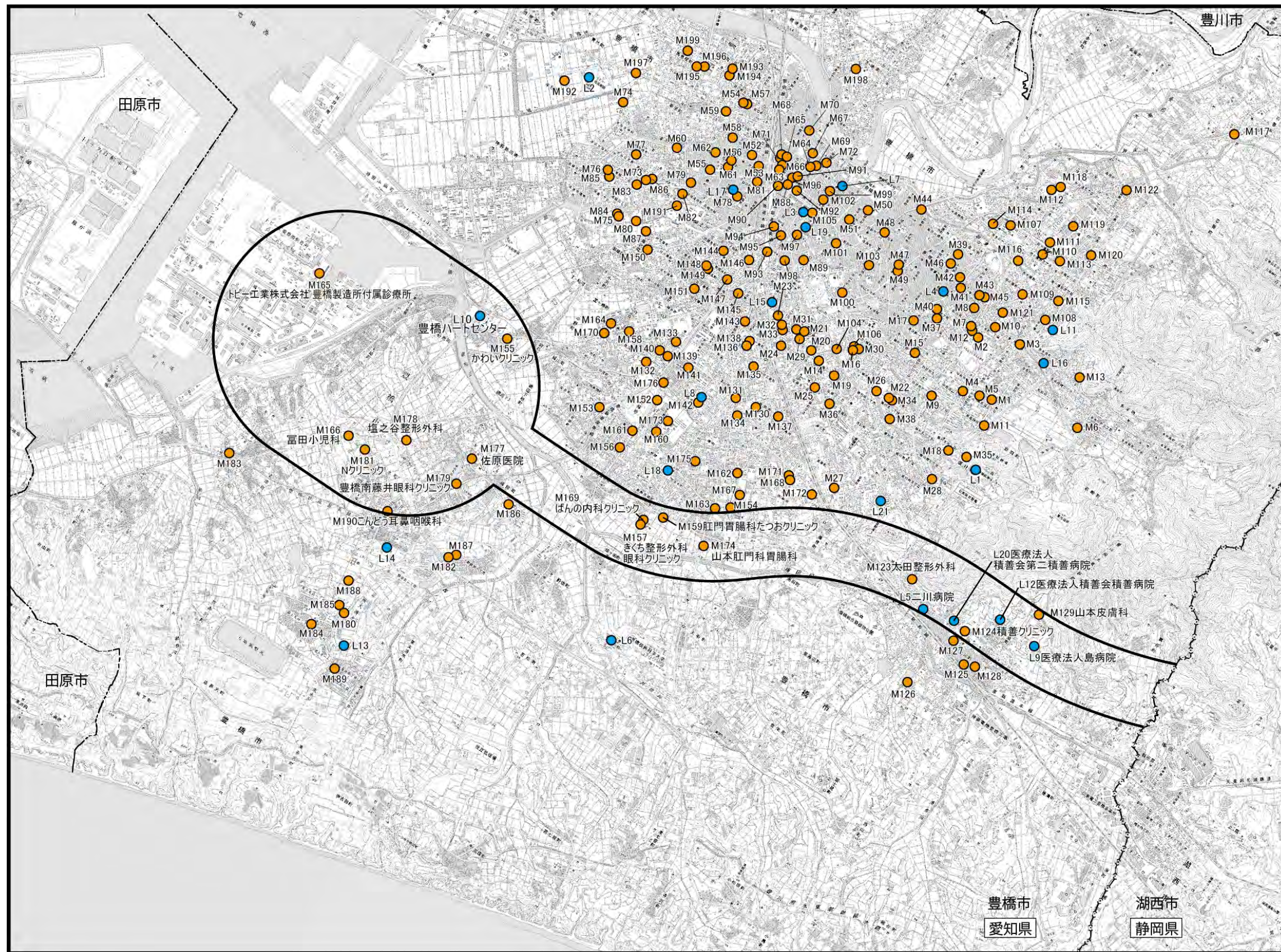

- 凡例
- : 都市計画対象道路事業実施区域
  - : 県境
  - : 市町村界
  - : 病院
  - : 診療所

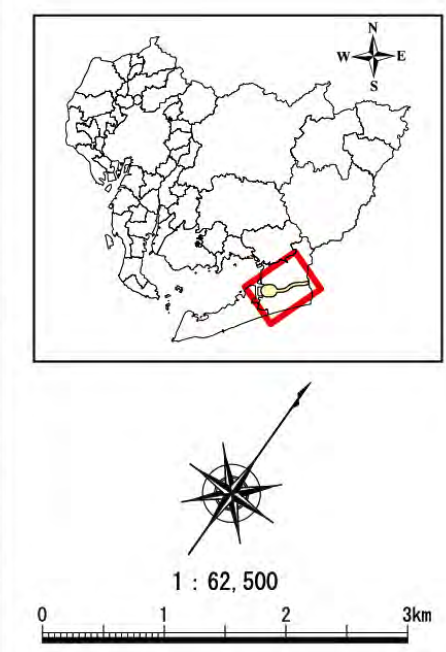

出典：「愛知県内の医療機関名簿について」（愛知県ホームページ）  
「豊橋市 医療機関一覧」（一般社団法人 豊橋市医師会）

図 4-2-11 病院の状況



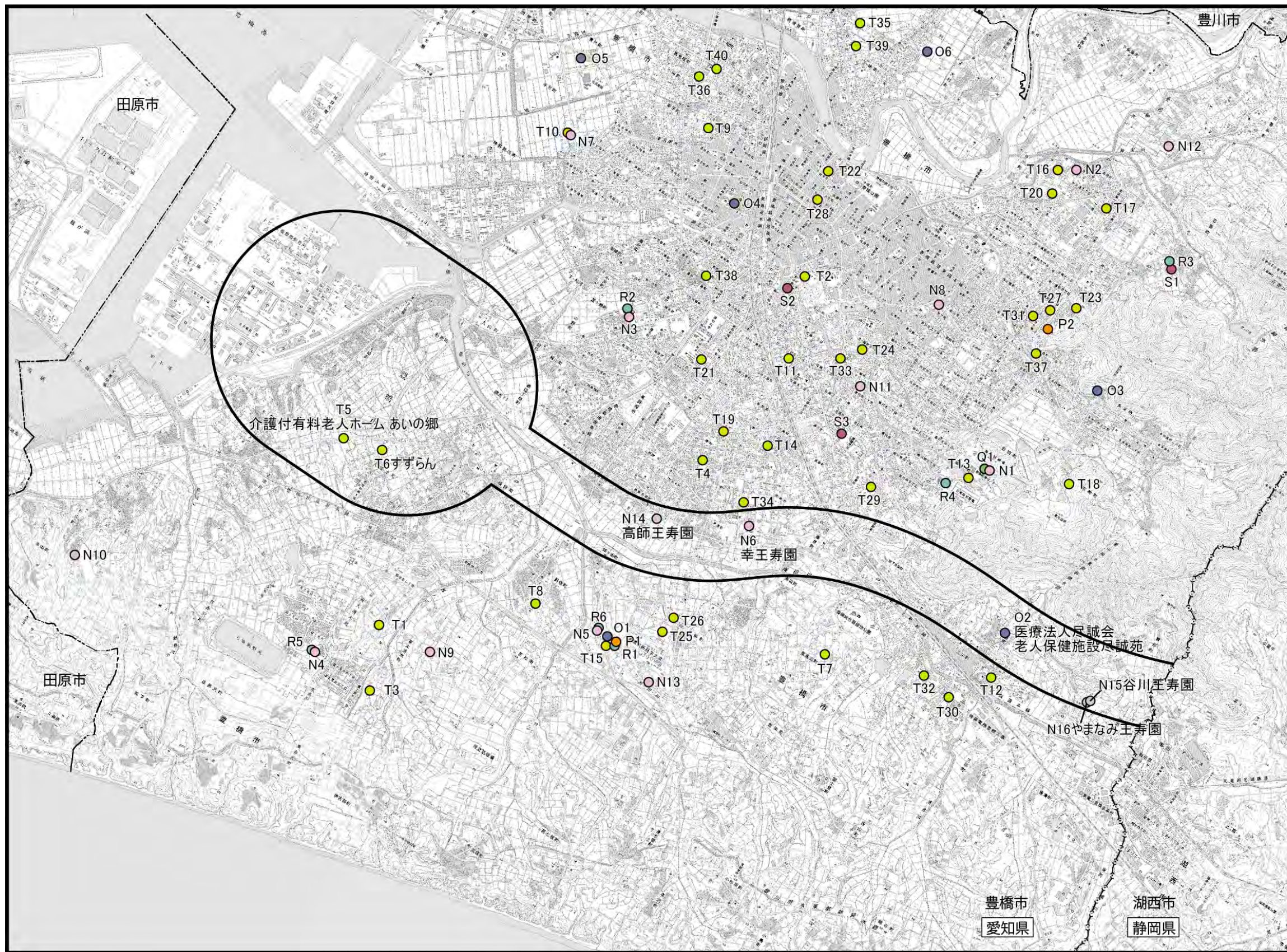

- 凡 例
- : 都市計画対象道路事業実施区域
  - : 県境
  - : 市町村界
  - : 特別養護老人ホーム
  - : 介護老人保健施設
  - : 介護医療院
  - : 養護老人ホーム
  - : 軽費老人ホーム
  - : シルバーハウジング
  - : 有料老人ホーム

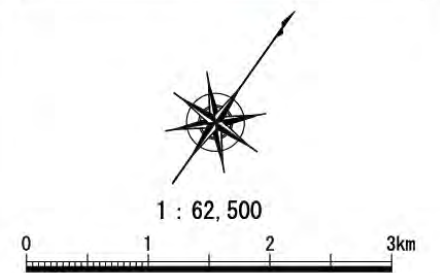
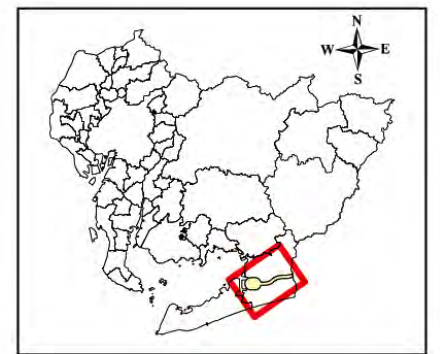

出典：「高齢者向け施設のご案内」（愛知県ホームページ）  
「有料老人ホーム一覧」（豊橋市ホームページ）  
「介護事業所・生活関連情報検索」（厚生労働省ホームページ）

図 4-2-12 社会福祉施設の状況



## (2) 住宅の配置の概況

調査区域は、市街地に位置し、住宅は全域に広く分布しています。また、図 4-2-13 に示すとおり、人口集中地区（DID 地区）が存在します。



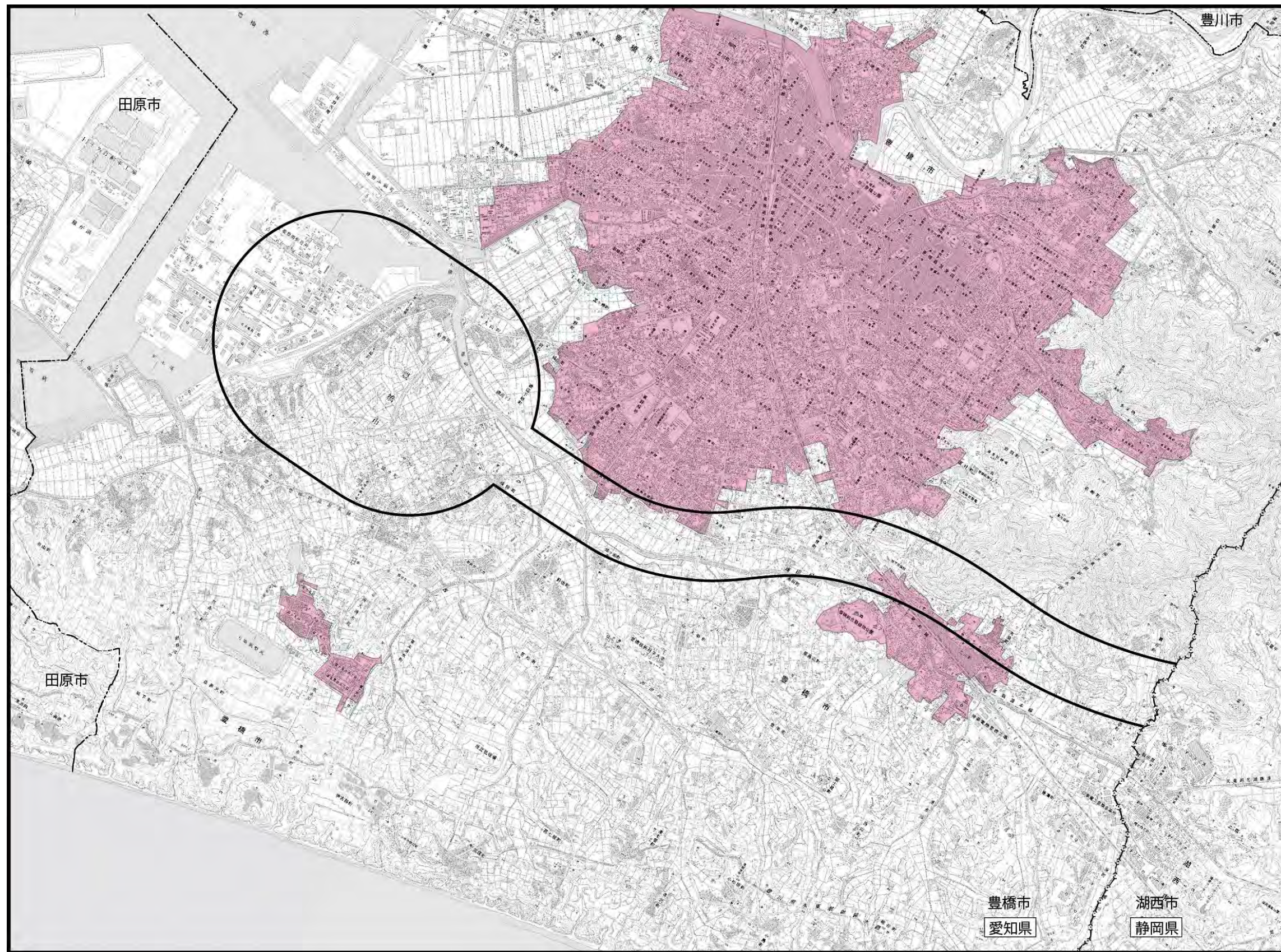

- 凡 例
-  : 都市計画対象道路  
事業実施区域
  -  : 県境
  -  : 市町村界
  -  : DID地区

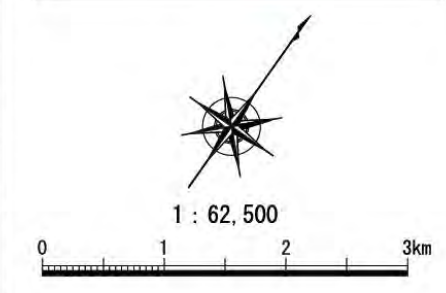
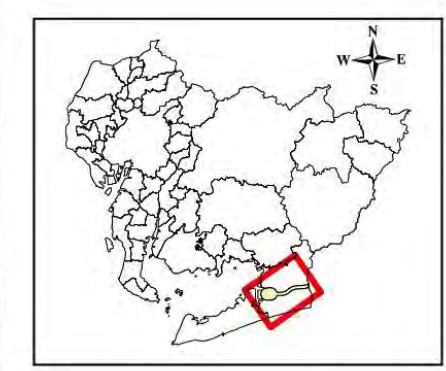

出典：「統計地理情報システム 2020年人口集中地区」(e-Stat ホームページ)

図 4-2-13 人口集中地区 (DID 地区) の状況



## 2.6. 下水道の整備の状況

調査区域内の市町における下水道整備状況は、表 4-2-16 に示すとおりです。また、周辺の公共下水道処理施設は、表 4-2-17 に示すとおりです。

愛知県内の汚水処理人口普及率は 92.3%、下水道処理人口普及率は 80.6%です。豊橋市は汚水処理人口普及率、下水道処理人口普及率ともに愛知県全体を下回っており、田原市も汚水処理人口普及率は上回っているものの、下水道処理人口普及率は大きく下回っています。

調査区域の公共下水道処理場は図 4-2-14 に示すとおり、五並処理場、高根処理場、豊南処理場、富士見台処理場、中島処理場、田原浄化センターの 6 箇所が存在します。

愛知県では、下水道事業を推進するため平成 11 年 3 月に「あいち下水道整備中長期計画 (AquaDreamPlan)」を、平成 19 年 3 月に「あいち下水道整備中長期計画改訂版 (AquaDreamPlan II)」(以下、「前ビジョン」という)を策定し、あいちの下水道事業の方向性を示しました。

前ビジョンにおける中期計画の整備目標年度を迎えるとともに、下水道を取り巻く社会経済情勢の変化や、国による新たな施策(「新下水道ビジョン」の策定(平成 26 年 7 月)、下水道法の改正(平成 27 年 5 月))等、愛知県の下水道事業に関連する状況が変化していることから、前ビジョンを見直し、新たに「あいち下水道ビジョン 2025」(平成 28 年 11 月、愛知県)(以下、「新ビジョン」と記載)を策定しました。

新ビジョンは、あいちの下水道の将来を展望(長期構想)したうえで、今後 10 年程度で取り組むべき施策(中期計画)を示し、今後、個々の下水道計画策定時の羅針盤として位置付けるものです。

表 4-2-16 下水道の整備の状況

行政区分	人口 (人)	汚水 処理人口 (人)	下水道 処理人口 (人)	汚水処理 人口普及率 (%)	下水道処理 人口普及率 (%)
豊橋市	370,829	337,051	279,595	90.891	75.397
田原市	59,734	58,132	32,954	97.318	55.168
愛知県	7,515,007	6,937,694	6,054,352	92.3	80.6

注1) 令和3年度末の集計結果である。

出典:「令和4年度愛知の下水道(資料編)」(愛知県建設局下水道課)



表 4-2-17 公共下水道処理施設

No	処理場	所在地	処理能力 (m <sup>3</sup> /日)	供用開始
1	五並処理場	豊橋市細谷町字袴田 15 番地の 21	1,500	昭和 63 年度
2	高根処理場	豊橋市高塚町字中保部 114 番地	650	昭和 52 年度
3	豊南処理場	豊橋市西赤沢町字南ノ谷 150 番地	800	昭和 56 年度
4	富士見台処理場	豊橋市富士見台一丁目 14 番地の 2	5,100	昭和 61 年度
5	中島処理場	豊橋市神野新田町字中島 75 番地の 2	合流 80,000	昭和 48 年 7 月
			分流 37,500	平成 23 年 3 月
6	田原浄化センター	田原市緑が浜 4 号 1-15	13,500	平成 3 年 4 月



注) 地点番号は図 4-2-14 に対応する。

出典: 「下水道施設の紹介 地域下水道処理場」(豊橋市ホームページ)

「下水道処理施設概要」(田原市ホームページ)

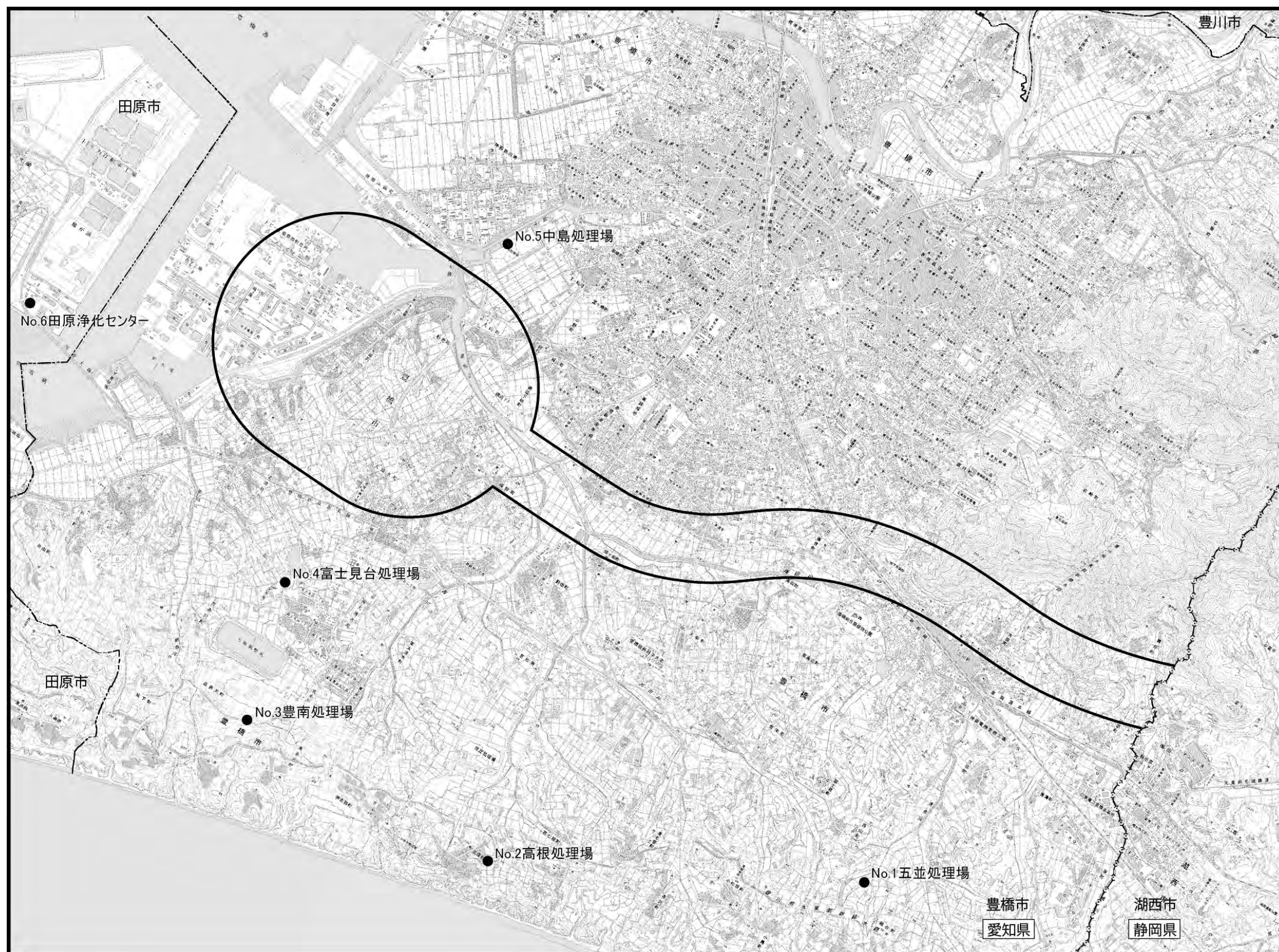

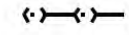
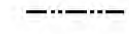

- 凡 例
-  : 都市計画対象道路  
事業実施区域
  -  : 県境
  -  : 市町村界
  -  : 公共下水道処理施設

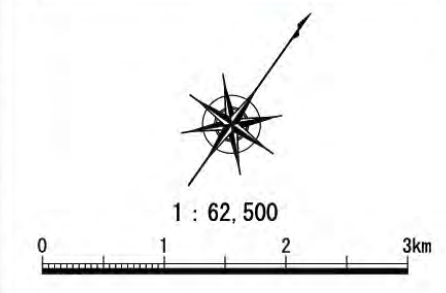
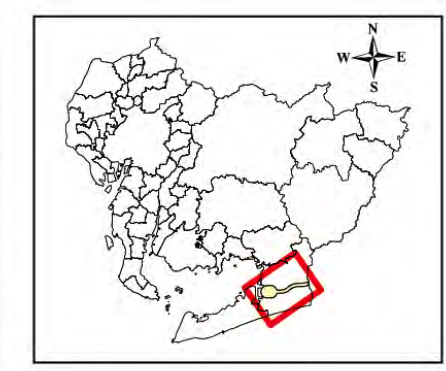

出典：「下水道施設の紹介 地域下水道処理場」（豊橋市ホームページ）  
「下水道処理施設」（田原市ホームページ）

図 4-2-14 公共下水道処理施設  
4-2-42