柳生川水系 柳生川流域 洪水浸水想定区域図
（浸水継続時間）

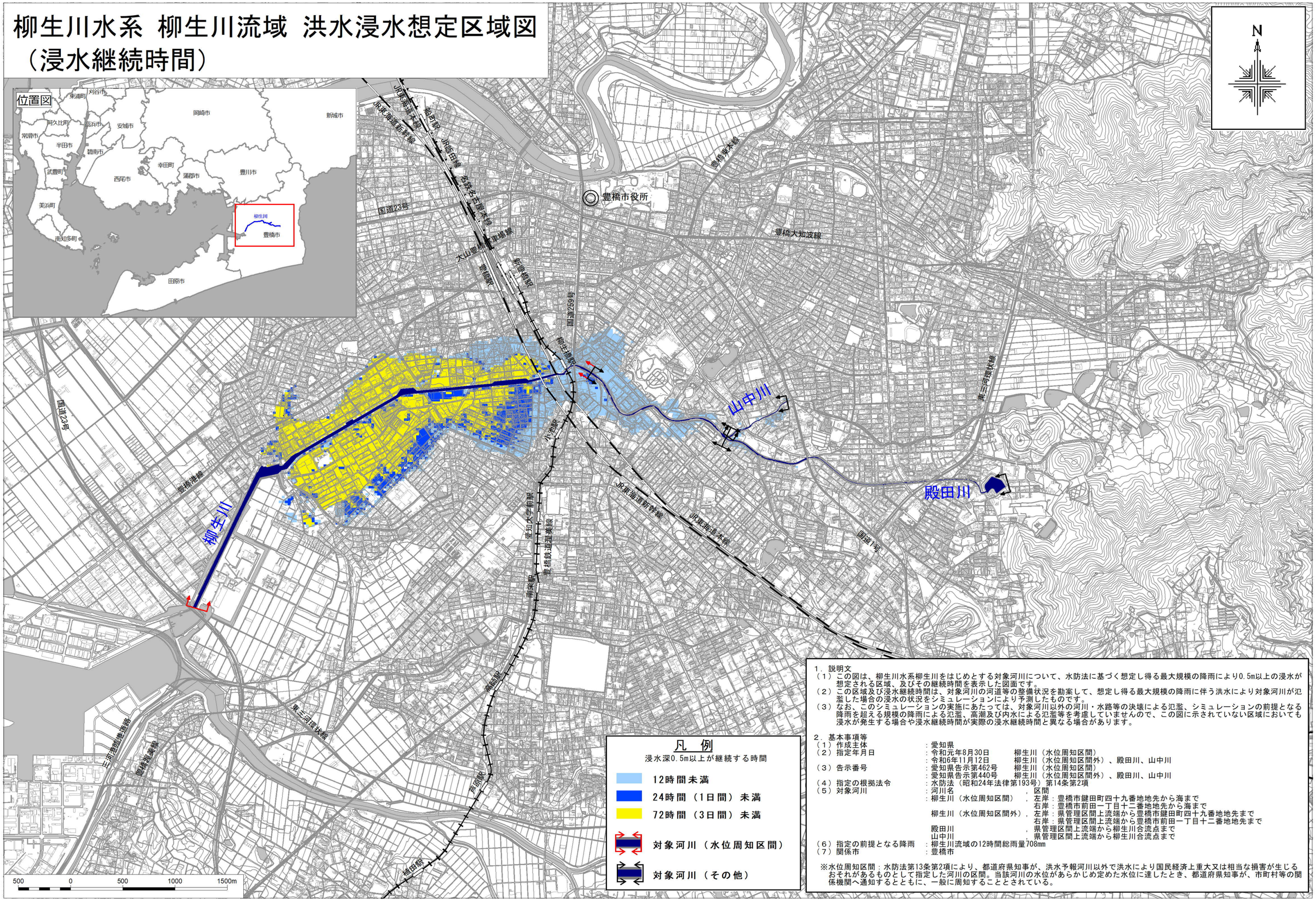

凡　例

浸水深0.5m以上が継続する時間

- 12時間未満
- 24時間（1日間）未満
- 72時間（3日間）未満
- 対象河川（水位周知区間）
- 対象河川（その他）

1．説明文

（1）この図は、柳生川水系柳生川をはじめとする対象河川について、水防法に基づく想定し得る最大規模の降雨により0.5m以上の浸水が想定される区域、及びその継続時間を表示した図面です。

（2）この区域及び浸水継続時間は、対象河川の河道等の整備状況を勘案して、想定し得る最大規模の降雨に伴う洪水により対象河川が氾濫した場合の浸水の状況をシミュレーションにより予測したものです。

（3）なお、このシミュレーションの実施にあたっては、対象河川以外の河川・水路等の決壊による氾濫、シミュレーションの前提となる降雨を超える規模の降雨による氾濫、高潮及び内水による氾濫等を考慮していませんので、この図に示されていない区域においても浸水が発生する場合や浸水継続時間が実際の浸水継続時間と異なる場合があります。

2．基本事項等

（1）作成主体	：愛知県	
（2）指定年月日	：令和元年8月30日	柳生川（水位周知区間）
	：令和6年11月12日	柳生川（水位周知区間外）、殿田川、山中川
（3）告示番号	：愛知県告示第462号	柳生川（水位周知区間）
	：愛知県告示第440号	柳生川（水位周知区間外）、殿田川、山中川
（4）指定の根拠法令	：水防法（昭和24年法律第193号）第14条第2項	
（5）対象河川	：河川名	，区間
	：柳生川（水位周知区間）	，左岸：豊橋市鍵田町四十九番地地先から海まで 右岸：豊橋市前田一丁目十二番地地先から海まで
	柳生川（水位周知区間外）	，左岸：県管理区間上流端から豊橋市鍵田町四十九番地地先まで 右岸：県管理区間上流端から豊橋市前田一丁目十二番地地先まで
	殿田川	，県管理区間上流端から柳生川合流点まで
	山中川	，県管理区間上流端から柳生川合流点まで
（6）指定の前提となる降雨	：柳生川流域の12時間総雨量708mm	
（7）関係市	：豊橋市	

※水位周知区間：水防法第13条第2項により、都道府県知事が、洪水予報河川以外で洪水により国民経済上重大又は相当な損害が生じるおそれがあるものとして指定した河川の区間。当該河川の水位があらかじめ定めた水位に達したとき、都道府県知事が、市町村等の関係機関へ通知するとともに、一般に周知することとされている。

この地図の作成に当たっては、国土地理院長の承認を得て、同院発行の基盤地図情報を使用した。（承認番号：国地情使、第676号）「測量法に基づく国土地理院長承認（使用）R 5JHs 676」