

1 山地災害危険地区等の定義・土砂災害警戒区域等の定義

県農林基盤局林務部森林保全課、県建設局砂防課

(1) 山地災害危険地区等の定義

危険地区、危険箇所等の名称		定 義
山地災害危険地区	山腹崩壊危険地区	地形（傾斜、土層深）、地質、林況等からみて、山腹崩壊により人家、公共施設に被害を与えるおそれがある地区
	崩壊土砂流出危険地区	地形（傾斜、土層深、溪床勾配）、地質、林況等からみて山腹崩壊等により発生した土砂が土石流となって流出し、人家、公共施設に被害を与えるおそれがある地区
	地すべり危険地区	地すべりが発生している或いは地すべりが発生するおそれがある区域のうち、公共施設等に被害を与えるおそれのある地区
山地災害危険地区の「準用地区」		山腹崩壊危険地区、崩壊土砂流出危険地区以外であっても、一定以上の危険度がある地区(要配慮者関連施設周辺地区のみに適用)

(2) 土砂災害警戒区域等の定義

土砂災害警戒区域	土石流	土石流のおそれのある溪流で、扇頂部から下流で勾配が2度以上の区域
	地滑り	地滑りしている区域または地滑りするおそれのある区域で、地滑り区域下端から、地滑り地塊の長さに相当する距離（250mを超える場合、250m）の範囲内の区域
	急傾斜地の崩壊	傾斜度30度以上、高さ5m以上の急傾斜地で、斜面上部（斜面の上端から10m以内）、斜面及び斜面下部（斜面の下端から斜面の高さの2倍以内）の区域
土砂災害特別警戒区域	土石流・急傾斜地の崩壊	土砂災害警戒区域のうち、住宅などが損壊し、住民の生命又は身体に著しい危害が生じるおそれのある区域

2 山地災害危険地区等

県農林基盤局林務部森林保全課

(1) 山地災害危険地区

2024年4月1日現在

市町村名	山腹崩壊危険地区	崩壊土砂流出危険地区	地すべり危険地区	計	市町村名	山腹崩壊危険地区	崩壊土砂流出危険地区	地すべり危険地区	計
豊橋市	(4) 25	(13) 18		(17) 43	知多市	16			16
岡崎市	(2) 185	(1) 178	1	(3) 364	尾張旭市	2	1		3
瀬戸市	(9) 54	(22) 57	1	(31) 112	日進市	2			2
半田市	6			6	田原市	83	13		96
春日井市	11	31		42	長久手市	2			2
豊川市	88	72		160	阿久比町	13			13
豊田市	(19) 877	(32) 708	3	(51) 1,588	東浦町	6			6
西尾市	44	58		102	南知多町	77			77
蒲郡市	38	16		54	美浜町	29			29
犬山市	(5) 21	(17) 31		(22) 52	武豊町	4			4
常滑市	11			11	幸田町	27	25	1	53
小牧市	13	19		32	設楽町	(8) 183	(35) 248	6	(43) 437
新城市	335	(6) 441	8	(6) 784	東栄町	123	152	2	277
東海市	13			13	豊根村	203	264	3	470
					計	(47) 2,491	(126) 2,332	25	(173) 4,848

(注)1. 単位:箇所

2. ()書きは、国有林野に係る危険地区であり、外数である。

(2) 地すべり防止区域

市町村名	地区名	所在地	地すべり防止区域の指定の有無		地すべり防止区域の概要		
					面積	人家	公共施設
瀬戸市	定光寺	瀬戸市定光寺町	指定済		37.31ha	13戸	
幸田町	永野	幸田町大字永野字墓所山	指定済		5.13ha	12戸	

(注)地すべり防止区域は、地すべり等防止法(昭和38年法律第30号)第3条に基づき農林水産大臣が指定したもの。

3 急傾斜地崩壊危険区域

県建設局砂防課
2024年10月1日現在

建設事務所名	急傾斜地崩壊危険区域箇所数
尾張	48
一宮	11
知多	110
西三河	143
知立	2
豊田加茂	144
新城設楽	106
東三河	71
計	635

※1 急:急傾斜地崩壊危険区域指定のあるもの(一部指定を含む)。

※2 急傾斜地崩壊危険区域は、急傾斜地の崩壊による災害の防止に関する法律(昭和44年7月1日法律第57号)第3条に基づき知事が指定した区域である。

◎急傾斜地崩壊危険区域

2024年10月1日現在

建設事務所	市町村	指定箇所数
尾張		48
	名古屋市	25
	瀬戸市	16
	春日井市	3
	日進市	1
	東郷町	1
	長久手市	1
	豊明市	1
一宮		11
	犬山市	11
知多		110
	半田市	7
	常滑市	22
	東海市	6
	知多市	16
	阿久比町	7
	東浦町	3
	南知多町	43
	美浜町	5
	武豊町	1
西三河(支所含む)		143
	岡崎市	84
	幸田町	18
	西尾市	41
知立		2
	高浜市	2
豊田加茂(支所含む)		144
	豊田市	141
	みよし市	3
新城設楽(支所含む)		106
	新城市	48
	設楽町	27
	東栄町	11
	豊根村	20
東三河		71
	豊橋市	18
	豊川市	19
	蒲郡市	17
	田原市	17
総計		635

4 地すべり防止区域

県建設局砂防課
2024年4月1日現在

市町村名	箇所名	所在地	地すべり防止区域の指定	地すべり防止区域の概要		
				面積(ha)	人家数	公共的建物数
瀬戸市	山手	瀬戸市山手町	○	5.73	35	
美浜町	上前田	美浜町大字河和字上前田	○	8.10	80	保健所1
南知多町	豊浜	南知多町大字豊浜	○	5.18	27	
	半月	南知多町大字豊浜	○	5.34	120	
西尾市	乙川	西尾市吉良町乙川	○	24.50	50	
	白浜	西尾市吉良町乙川	○	6.90	24	
	南乙川	西尾市吉良町乙川	○	6.70	14	
豊田市	千足	豊田市千足町	○	7.65	19	
	小手沢	豊田市小手沢町	○	9.30	9	
	大桑	豊田市大桑町	○	14.88	12	
豊川市	赤坂	豊川市赤坂町五本松 等	○	32.20	62	図書館1、中学校1
新城市	大平	新城市乗本字山の神入	○	26.26	15	
	阿寺	新城市下吉田字小河内	○	18.23	7	
	田代	新城市下吉田字田代	○	7.80	9	
	小川	新城市乗本字小川	○	12.41	50	
	多利野	新城市黄柳野字多利野	○	50.02	32	
	四谷	新城市四谷	○	62.95	41	小学校1
設楽町	田内	設楽町田内字田ノ口 等	○	7.50	5	
	豊邦	設楽町豊邦	○	72.40	16	
東栄町	大畑	東栄町大字東菌目字大畑	○	99.98	27	
	御園	東栄町大字御園	○	9.87	8	
豊根村	猪古里	豊根村坂字場	○	6.21	1	
	宝	豊根村三沢	○	5.51	0	
計			23区域	505.62	663	4棟

(注)地すべり防止区域は、地すべり等防止法(昭和38年3月31日法律第30号)第3条に基づき国土交通大臣が指定したものを。

5 土砂災害警戒区域・土砂災害特別警戒区域

県建設局砂防課
2024年10月1日現在

市町村名	土砂災害警戒区域	うち特別警戒区域
名古屋市	332	220
瀬戸市	667	595
春日井市	197	158
小牧市	51	45
尾張旭市	26	18
豊明市	6	6
日進市	39	34
長久手市	9	8
東郷町	17	14
犬山市	322	275
半田市	53	41
常滑市	209	184
東海市	74	62
大府市	37	30
知多市	215	188
阿久比町	90	76
東浦町	32	28
南知多町	386	351
美浜町	148	140
武豊町	17	17
岡崎市	2,420	2,203
西尾市	439	373
幸田町	251	219
碧南市	14	11
刈谷市	4	4
安城市	5	5
高浜市	12	10
豊田市	7,078	6,444
みよし市	44	36
新城市	2,599	2,367
設楽町	508	455
東栄町	640	604
豊根村	453	427
豊橋市	356	312
豊川市	489	445
蒲郡市	296	259
田原市	343	289
	18,878	16,953

市町村名	自然現象の種類	区域の名称	所在地	警	特
名古屋市	急傾斜地の崩壊	平和が丘3丁目E	名古屋市千種区田代町字鹿子殿	○	
名古屋市	急傾斜地の崩壊	平和が丘3丁目A	名古屋市千種区桜が丘	○	○
名古屋市	急傾斜地の崩壊	平和が丘3丁目B	名古屋市千種区桜が丘	○	○
名古屋市	急傾斜地の崩壊	平和が丘3丁目C	名古屋市千種区桜が丘	○	○
名古屋市	急傾斜地の崩壊	平和が丘3丁目D	名古屋市千種区桜が丘	○	○
名古屋市	急傾斜地の崩壊	桜が丘(Ⅱ)A	名古屋市千種区桜が丘	○	○
名古屋市	急傾斜地の崩壊	桜が丘(Ⅱ)B	名古屋市千種区桜が丘	○	
名古屋市	急傾斜地の崩壊	桜が丘(Ⅱ)C	名古屋市千種区桜が丘	○	○
名古屋市	急傾斜地の崩壊	桜ヶ丘(Ⅰ)	名古屋市千種区桜が丘	○	○
名古屋市	急傾斜地の崩壊	星が丘山手A	名古屋市千種区星ヶ丘山手	○	○
名古屋市	急傾斜地の崩壊	星が丘山手B	名古屋市千種区星ヶ丘山手	○	○
名古屋市	急傾斜地の崩壊	星が丘山手C	名古屋市千種区星ヶ丘山手	○	
名古屋市	急傾斜地の崩壊	星ヶ丘元町-1	名古屋市千種区星ヶ丘元町	○	○
名古屋市	急傾斜地の崩壊	菊里高校西	名古屋市千種区星ヶ丘元町	○	○
名古屋市	急傾斜地の崩壊	瓶杓-2A	名古屋市千種区田代町字瓶杓	○	○
名古屋市	急傾斜地の崩壊	瓶杓-2B	名古屋市千種区田代町字瓶杓	○	○
名古屋市	急傾斜地の崩壊	仁座町-1A	名古屋市千種区仁座町	○	
名古屋市	急傾斜地の崩壊	仁座町-1B	名古屋市千種区仁座町	○	○
名古屋市	急傾斜地の崩壊	御影町1丁目(Ⅰ)A	名古屋市千種区汁谷町	○	
名古屋市	急傾斜地の崩壊	御影町1丁目(Ⅰ)B	名古屋市千種区汁谷町	○	
名古屋市	急傾斜地の崩壊	御影町2丁目A	名古屋市千種区御影町2丁目	○	
名古屋市	急傾斜地の崩壊	御影町2丁目B	名古屋市千種区御影町2丁目	○	○
名古屋市	急傾斜地の崩壊	御影町2丁目C	名古屋市千種区御影町2丁目	○	
名古屋市	急傾斜地の崩壊	南ヶ丘	名古屋市千種区南ヶ丘1丁目	○	○
名古屋市	急傾斜地の崩壊	下方町7丁目-1	名古屋市千種区下方町7丁目	○	
名古屋市	急傾斜地の崩壊	月ヶ丘1丁目	名古屋市千種区月ヶ丘1丁目	○	○
名古屋市	急傾斜地の崩壊	四観音道西(Ⅰ)	名古屋市千種区田代町字四観音堂西	○	
名古屋市	急傾斜地の崩壊	蝮ヶ池A	名古屋市千種区向陽1丁目	○	
名古屋市	急傾斜地の崩壊	蝮ヶ池B	名古屋市千種区向陽1丁目	○	
名古屋市	急傾斜地の崩壊	市営新楠荘西	名古屋市千種区春里町2丁目	○	
名古屋市	急傾斜地の崩壊	春里A	名古屋市千種区春里町2丁目	○	
名古屋市	急傾斜地の崩壊	春里B	名古屋市千種区春里町2丁目	○	
名古屋市	急傾斜地の崩壊	城山新町2丁目	名古屋市千種区城山新町2丁目	○	○
名古屋市	急傾斜地の崩壊	城山町1丁目-1	名古屋市千種区城山町1丁目	○	
名古屋市	急傾斜地の崩壊	城山町2丁目-2	名古屋市千種区城山町2丁目	○	○
名古屋市	急傾斜地の崩壊	城山町2丁目-1	名古屋市千種区城山町2丁目	○	○
名古屋市	急傾斜地の崩壊	城山町3丁目	名古屋市千種区城山町3丁目	○	○
名古屋市	急傾斜地の崩壊	徳川山町5丁目	名古屋市千種区徳川山町5丁目	○	
名古屋市	急傾斜地の崩壊	徳川山町1丁目-1	名古屋市千種区徳川山町1丁目	○	
名古屋市	急傾斜地の崩壊	平和公園2丁目-1	名古屋市千種区平和公園2丁目	○	
名古屋市	急傾斜地の崩壊	本山町1丁目(Ⅰ)	名古屋市千種区本山町1丁目	○	○
名古屋市	急傾斜地の崩壊	猫洞通	名古屋市千種区猫洞通1丁目	○	
名古屋市	急傾斜地の崩壊	鹿子町1丁目-1A	名古屋市千種区東明町1丁目	○	
名古屋市	急傾斜地の崩壊	鹿子町1丁目-1B	名古屋市千種区東明町1丁目	○	○
名古屋市	急傾斜地の崩壊	東明町2丁目	名古屋市千種区東明町2丁目	○	
名古屋市	急傾斜地の崩壊	助正院北3	名古屋市千種区清住町2丁目	○	
名古屋市	急傾斜地の崩壊	助正院北1	名古屋市千種区新池町1丁目	○	○
名古屋市	急傾斜地の崩壊	東山郵便局東	名古屋市千種区新池町2丁目	○	○
名古屋市	急傾斜地の崩壊	瓶杓-1	名古屋市千種区星が丘山手	○	
名古屋市	急傾斜地の崩壊	瓶杓(Ⅰ)	名古屋市千種区星が丘山手	○	○
名古屋市	急傾斜地の崩壊	瓶杓-4	名古屋市千種区星が丘山手	○	○
名古屋市	急傾斜地の崩壊	東山通5丁目-1	名古屋市千種区東山通5丁目	○	○
名古屋市	急傾斜地の崩壊	東山動物園西2A	名古屋市千種区東山元町2丁目	○	
名古屋市	急傾斜地の崩壊	東山動物園西2B	名古屋市千種区東山元町2丁目	○	○
名古屋市	急傾斜地の崩壊	園山町3丁目-1	名古屋市千種区園山町3丁目	○	○
名古屋市	急傾斜地の崩壊	東山元町6丁目-1	名古屋市千種区東山元町6丁目	○	○
名古屋市	急傾斜地の崩壊	東山元町6丁目-2	名古屋市千種区東山元町6丁目	○	
名古屋市	急傾斜地の崩壊	東山元町6丁目-3	名古屋市千種区東山元町6丁目	○	
名古屋市	急傾斜地の崩壊	山手通	名古屋市昭和区山手通	○	○
名古屋市	急傾斜地の崩壊	八事富士見(Ⅱ)	名古屋市昭和区八事富士見	○	○
名古屋市	急傾斜地の崩壊	滝川町-2	名古屋市昭和区滝川町	○	
名古屋市	急傾斜地の崩壊	八事富士見-1	名古屋市昭和区八事富士見	○	○
名古屋市	急傾斜地の崩壊	八事本町	名古屋市昭和区八事本町	○	
名古屋市	急傾斜地の崩壊	山手通1丁目-1	名古屋市昭和区山手通1丁目	○	
名古屋市	急傾斜地の崩壊	八事本町-1	名古屋市昭和区八事本町	○	○
名古屋市	急傾斜地の崩壊	八事本町-2	名古屋市昭和区八事本町	○	
名古屋市	急傾斜地の崩壊	田辺通3丁目	名古屋市瑞穂区田辺通3丁目	○	○
名古屋市	急傾斜地の崩壊	柏木町1丁目	名古屋市瑞穂区柏木町1丁目	○	
名古屋市	急傾斜地の崩壊	岳見町4丁目	名古屋市瑞穂区岳見町4丁目	○	
名古屋市	急傾斜地の崩壊	円山-1	名古屋市瑞穂区弥富町字円山	○	○
名古屋市	急傾斜地の崩壊	弥富小学校東	名古屋市瑞穂区日向町3丁目	○	○
名古屋市	急傾斜地の崩壊	清水ヶ丘-2	名古屋市瑞穂区弥富町字清水ヶ岡	○	○
名古屋市	急傾斜地の崩壊	呼続2丁目	名古屋市南区呼続2丁目	○	

市町村名	自然現象の種類	区域の名称	所在地	警	特
名古屋市	急傾斜地の崩壊	朝拝1丁目	名古屋市南区呼続元町	○	
名古屋市	急傾斜地の崩壊	岩戸町	名古屋市南区岩戸町	○	○
名古屋市	急傾斜地の崩壊	白雲町	名古屋市南区白雲町	○	
名古屋市	急傾斜地の崩壊	迫間(Ⅱ)	名古屋市南区笠寺町迫間	○	○
名古屋市	急傾斜地の崩壊	寺坂	名古屋市南区本星崎町寺坂	○	
名古屋市	急傾斜地の崩壊	守山大門	名古屋市守山区鳥羽見一丁目	○	○
名古屋市	急傾斜地の崩壊	守山市場C	名古屋市守山区市場	○	○
名古屋市	急傾斜地の崩壊	守山市場B	名古屋市守山区市場	○	○
名古屋市	急傾斜地の崩壊	守山市場A	名古屋市守山区市場	○	○
名古屋市	急傾斜地の崩壊	市場東B	名古屋市守山区市場	○	○
名古屋市	急傾斜地の崩壊	市場東A	名古屋市守山区市場	○	○
名古屋市	急傾斜地の崩壊	守山荘病院付近F	名古屋市守山区町北	○	○
名古屋市	急傾斜地の崩壊	守山荘病院付近E	名古屋市守山区町北	○	○
名古屋市	急傾斜地の崩壊	守山荘病院付近C	名古屋市守山区町北	○	○
名古屋市	急傾斜地の崩壊	守山荘病院付近D	名古屋市守山区町北	○	
名古屋市	急傾斜地の崩壊	守山荘病院付近B	名古屋市守山区守牧町	○	○
名古屋市	急傾斜地の崩壊	守山荘病院付近A	名古屋市守山区町北	○	○
名古屋市	急傾斜地の崩壊	西山	名古屋市守山区大牧町	○	
名古屋市	急傾斜地の崩壊	山屋敷	名古屋市守山区西城一丁目	○	○
名古屋市	急傾斜地の崩壊	大屋敷	名古屋市守山区大屋敷	○	○
名古屋市	急傾斜地の崩壊	小幡西城A	名古屋市守山区西城二丁目	○	
名古屋市	急傾斜地の崩壊	稲荷神社西	名古屋市守山区小幡中三丁目	○	○
名古屋市	急傾斜地の崩壊	東山-4	名古屋市守山区川東山	○	○
名古屋市	急傾斜地の崩壊	川東B	名古屋市守山区川東山	○	○
名古屋市	急傾斜地の崩壊	川東A	名古屋市守山区川東山	○	○
名古屋市	急傾斜地の崩壊	東山-6	名古屋市守山区川東山	○	○
名古屋市	急傾斜地の崩壊	東山-5B	名古屋市守山区川東山	○	○
名古屋市	急傾斜地の崩壊	東山-5A	名古屋市守山区竜泉寺一丁目	○	○
名古屋市	急傾斜地の崩壊	東山-3	名古屋市守山区川東山	○	
名古屋市	急傾斜地の崩壊	松洞-1	名古屋市守山区竜泉寺一丁目	○	○
名古屋市	急傾斜地の崩壊	北山(Ⅱ)	名古屋市守山区緑ヶ丘	○	
名古屋市	急傾斜地の崩壊	大森2丁目-2	名古屋市守山区大森二丁目	○	○
名古屋市	急傾斜地の崩壊	大森2丁目-1A	名古屋市守山区大森二丁目	○	○
名古屋市	急傾斜地の崩壊	大森2丁目-1B	名古屋市守山区大森二丁目	○	○
名古屋市	急傾斜地の崩壊	大森2丁目-5	名古屋市守山区大森二丁目	○	○
名古屋市	急傾斜地の崩壊	大森2丁目-4	名古屋市守山区大森二丁目	○	
名古屋市	急傾斜地の崩壊	大森2丁目-3	名古屋市守山区弁天が丘	○	○
名古屋市	急傾斜地の崩壊	弁天が丘 I	名古屋市守山区弁天が丘	○	
名古屋市	急傾斜地の崩壊	八竜-1	名古屋市守山区大森八龍二丁目	○	○
名古屋市	急傾斜地の崩壊	吉根長廻間-2	名古屋市守山区吉根長廻間	○	○
名古屋市	急傾斜地の崩壊	階子田-3B	名古屋市守山区吉根長廻間	○	○
名古屋市	急傾斜地の崩壊	階子田-3A	名古屋市守山区吉根長廻間	○	○
名古屋市	急傾斜地の崩壊	階子田-2	名古屋市守山区青葉台	○	○
名古屋市	急傾斜地の崩壊	階子田-4	名古屋市守山区吉根階子田	○	○
名古屋市	急傾斜地の崩壊	階子田	名古屋市守山区吉根階子田	○	○
名古屋市	急傾斜地の崩壊	階子田-1	名古屋市守山区吉根階子田	○	○
名古屋市	急傾斜地の崩壊	仲田-1	名古屋市守山区吉根階子田	○	
名古屋市	急傾斜地の崩壊	太鼓ヶ根-5	名古屋市守山区鼓ヶ根一丁目	○	
名古屋市	急傾斜地の崩壊	太鼓ヶ根-4	名古屋市守山区鼓ヶ根一丁目	○	
名古屋市	急傾斜地の崩壊	山島	名古屋市守山区吉根二丁目	○	
名古屋市	急傾斜地の崩壊	越水-1	名古屋市守山区吉根二丁目	○	
名古屋市	急傾斜地の崩壊	深沢-2	名古屋市守山区深沢二丁目	○	○
名古屋市	急傾斜地の崩壊	深沢-1	名古屋市守山区深沢二丁目	○	○
名古屋市	急傾斜地の崩壊	下東弾寺-1	名古屋市守山区深沢二丁目	○	○
名古屋市	急傾斜地の崩壊	天王橋西	名古屋市守山区下志段味池段寺	○	○
名古屋市	急傾斜地の崩壊	上野山-1	名古屋市守山区下志段味西新外	○	○
名古屋市	急傾斜地の崩壊	唐曾-1	名古屋市守山区下志段味西新外	○	○
名古屋市	急傾斜地の崩壊	西山島-1	名古屋市守山区中志段味大屋敷	○	○
名古屋市	急傾斜地の崩壊	西山島B	名古屋市守山区中志段味西山島	○	
名古屋市	急傾斜地の崩壊	西山島A	名古屋市守山区中志段味西山島	○	○
名古屋市	急傾斜地の崩壊	宮前-1A	名古屋市守山区中志段味宮前	○	○
名古屋市	急傾斜地の崩壊	宮前-1B	名古屋市守山区中志段味宮前	○	○
名古屋市	急傾斜地の崩壊	上寺林-1	名古屋市守山区中志段味上寺林	○	○
名古屋市	急傾斜地の崩壊	東原	名古屋市守山区中志段味古山田	○	○
名古屋市	急傾斜地の崩壊	長根-1	名古屋市守山区中志段味長根	○	○
名古屋市	急傾斜地の崩壊	東谷-3	名古屋市守山区上志段味東谷	○	○
名古屋市	急傾斜地の崩壊	東谷	名古屋市守山区上志段味東谷	○	○
名古屋市	急傾斜地の崩壊	東谷-6	名古屋市守山区上志段味東谷	○	○
名古屋市	急傾斜地の崩壊	東谷-4	名古屋市守山区上志段味東谷	○	○
名古屋市	急傾斜地の崩壊	東谷-1	名古屋市守山区上志段味東谷	○	○
名古屋市	急傾斜地の崩壊	本地が丘B	名古屋市守山区本地が丘	○	○
名古屋市	急傾斜地の崩壊	本地が丘A	名古屋市守山区本地が丘	○	○
名古屋市	急傾斜地の崩壊	小幡西城B	名古屋市守山区西城二丁目	○	○

市町村名	自然現象の種類	区域の名称	所在地	警	特
名古屋市	急傾斜地の崩壊	一色山-1	名古屋市緑区大高町火上山	○	○
名古屋市	急傾斜地の崩壊	西姥神B	名古屋市緑区大高町西姥神	○	○
名古屋市	急傾斜地の崩壊	西姥神A	名古屋市緑区大高町東姥神	○	○
名古屋市	急傾斜地の崩壊	東姥神-1	名古屋市緑区大高町東姥神	○	○
名古屋市	急傾斜地の崩壊	城山-1	名古屋市緑区大高町本町	○	○
名古屋市	急傾斜地の崩壊	城山B	名古屋市緑区大高町城山	○	○
名古屋市	急傾斜地の崩壊	城山A	名古屋市緑区大高町田中	○	○
名古屋市	急傾斜地の崩壊	北横峰-1	名古屋市緑区大高町北横峰	○	○
名古屋市	急傾斜地の崩壊	西正光寺	名古屋市緑区大高町西正光寺	○	○
名古屋市	急傾斜地の崩壊	鷺津砦跡B	名古屋市緑区大高町鷺津	○	○
名古屋市	急傾斜地の崩壊	鷺津砦跡A	名古屋市緑区大高町鷺津	○	○
名古屋市	急傾斜地の崩壊	鷺津-1	名古屋市緑区大高町鷺津	○	○
名古屋市	急傾斜地の崩壊	小坂(Ⅱ)B	名古屋市緑区大高町小坂	○	○
名古屋市	急傾斜地の崩壊	小坂(Ⅰ)	名古屋市緑区大高町小坂	○	
名古屋市	急傾斜地の崩壊	小坂(Ⅱ)A	名古屋市緑区大高町小坂	○	○
名古屋市	急傾斜地の崩壊	伊賀殿-2	名古屋市緑区大高町伊賀殿	○	
名古屋市	急傾斜地の崩壊	亀原-1	名古屋市緑区大高町亀原	○	○
名古屋市	急傾斜地の崩壊	丸根C	名古屋市緑区大高町亀原	○	○
名古屋市	急傾斜地の崩壊	丸根B	名古屋市緑区大高町亀原	○	○
名古屋市	急傾斜地の崩壊	西丸根-1	名古屋市緑区大高町西丸根	○	
名古屋市	急傾斜地の崩壊	丸根A	名古屋市緑区大高町丸根	○	
名古屋市	急傾斜地の崩壊	西丸根A	名古屋市緑区大高町西丸根	○	○
名古屋市	急傾斜地の崩壊	西丸根B	名古屋市緑区大高町西丸根	○	
名古屋市	急傾斜地の崩壊	鷺津山-1	名古屋市緑区大高町鷺津山	○	
名古屋市	急傾斜地の崩壊	坊主山-2A	名古屋市緑区大高町坊主山	○	○
名古屋市	急傾斜地の崩壊	坊主山-2B	名古屋市緑区大高町坊主山	○	○
名古屋市	急傾斜地の崩壊	坊主山-2C	名古屋市緑区大高町坊主山	○	
名古屋市	急傾斜地の崩壊	水主ヶ池-1	名古屋市緑区大高町大根山	○	○
名古屋市	急傾斜地の崩壊	鳴子町1丁目-2	名古屋市緑区鳴子町1丁目	○	○
名古屋市	急傾斜地の崩壊	斎山	名古屋市緑区大高町斎山	○	○
名古屋市	急傾斜地の崩壊	斎山-2	名古屋市緑区大高町斎山	○	○
名古屋市	急傾斜地の崩壊	定納山-1	名古屋市緑区大高町定納山	○	○
名古屋市	急傾斜地の崩壊	大根山-1	名古屋市緑区大根山一丁目	○	
名古屋市	急傾斜地の崩壊	平部山	名古屋市緑区青山四丁目	○	
名古屋市	急傾斜地の崩壊	石堀山-1A	名古屋市緑区鳴海町石堀山	○	○
名古屋市	急傾斜地の崩壊	石堀山-1B	名古屋市緑区鳴海町石堀山	○	
名古屋市	急傾斜地の崩壊	セト山	名古屋市緑区有松町桶狭間セト山	○	○
名古屋市	急傾斜地の崩壊	平部山-1	名古屋市緑区大高町平部高根	○	
名古屋市	急傾斜地の崩壊	中平部	名古屋市緑区有松南	○	○
名古屋市	急傾斜地の崩壊	愛宕西	名古屋市緑区有松町桶狭間愛宕西	○	○
名古屋市	急傾斜地の崩壊	暮山	名古屋市緑区有松町桶狭間暮山	○	
名古屋市	急傾斜地の崩壊	高根-1A	名古屋市緑区有松町桶狭間高根	○	○
名古屋市	急傾斜地の崩壊	高根-1B	名古屋市緑区有松町桶狭間高根	○	○
名古屋市	急傾斜地の崩壊	高根B	名古屋市緑区有松町桶狭間高根	○	
名古屋市	急傾斜地の崩壊	高根A	名古屋市緑区有松町桶狭間高根	○	○
名古屋市	急傾斜地の崩壊	橋東南A	名古屋市緑区有松	○	
名古屋市	急傾斜地の崩壊	橋東南B	名古屋市緑区有松	○	○
名古屋市	急傾斜地の崩壊	姥子山-1	名古屋市緑区鳴海町姥子山	○	
名古屋市	急傾斜地の崩壊	東陵中学校の西	名古屋市緑区鳴海町細根	○	
名古屋市	急傾斜地の崩壊	細根-3	名古屋市緑区鳴海町細根	○	○
名古屋市	急傾斜地の崩壊	根古屋A	名古屋市緑区鳴海町作町	○	○
名古屋市	急傾斜地の崩壊	根古屋B	名古屋市緑区鳴海町根古屋	○	○
名古屋市	急傾斜地の崩壊	根古屋C	名古屋市緑区鳴海町根古屋	○	○
名古屋市	急傾斜地の崩壊	鳴海本町	名古屋市緑区鳴海町本町	○	
名古屋市	急傾斜地の崩壊	砦	名古屋市緑区鳴海町砦	○	
名古屋市	急傾斜地の崩壊	砦(Ⅱ)	名古屋市緑区鳴海町砦	○	○
名古屋市	急傾斜地の崩壊	作の山町-1	名古屋市緑区作の山町	○	○
名古屋市	急傾斜地の崩壊	清水寺(Ⅱ)	名古屋市緑区鳴海町清水寺	○	○
名古屋市	急傾斜地の崩壊	清水寺(Ⅰ)	名古屋市緑区鳴海町清水寺	○	○
名古屋市	急傾斜地の崩壊	三王山	名古屋市緑区鳴海町三王山	○	○
名古屋市	急傾斜地の崩壊	神ノ倉-7	名古屋市緑区鳴海町字神ノ倉	○	○
名古屋市	急傾斜地の崩壊	横吹-1	名古屋市緑区鳴海町字横吹	○	○
名古屋市	急傾斜地の崩壊	滝ノ水2丁目-1	名古屋市緑区滝ノ水2丁目	○	○
名古屋市	急傾斜地の崩壊	神ノ倉-2	名古屋市緑区鳴海町字神ノ倉	○	○
名古屋市	急傾斜地の崩壊	前の輪	名古屋市緑区鳴海町前之輪	○	
名古屋市	急傾斜地の崩壊	猪子石3丁目-1	名古屋市名東区猪子石3丁目	○	○
名古屋市	急傾斜地の崩壊	一社3丁目-1A	名古屋市名東区一社3丁目	○	
名古屋市	急傾斜地の崩壊	一社3丁目-1B	名古屋市名東区一社3丁目	○	○
名古屋市	急傾斜地の崩壊	一社3丁目	名古屋市名東区一社3丁目	○	○
名古屋市	急傾斜地の崩壊	柄杓場	名古屋市名東区社が丘4丁目	○	
名古屋市	急傾斜地の崩壊	勢子坊-1	名古屋市名東区猪高町大字高針字勢子坊	○	
名古屋市	急傾斜地の崩壊	にじが丘1丁目A	名古屋市名東区にじが丘1丁目	○	
名古屋市	急傾斜地の崩壊	にじが丘1丁目B	名古屋市名東区にじが丘1丁目	○	○

市町村名	自然現象の種類	区域の名称	所在地	警	特
名古屋市	急傾斜地の崩壊	植園町1丁目-1	名古屋市名東区植園町1丁目	○	○
名古屋市	急傾斜地の崩壊	植園公園南A	名古屋市名東区藤巻町3丁目	○	○
名古屋市	急傾斜地の崩壊	植園公園南D	名古屋市名東区藤巻町3丁目	○	○
名古屋市	急傾斜地の崩壊	植園公園南B	名古屋市名東区藤巻町3丁目	○	○
名古屋市	急傾斜地の崩壊	植園公園南C	名古屋市名東区藤巻町3丁目	○	○
名古屋市	急傾斜地の崩壊	藤巻町3丁目-1	名古屋市名東区藤巻町3丁目	○	○
名古屋市	急傾斜地の崩壊	山香町-2	名古屋市名東区山香町	○	○
名古屋市	急傾斜地の崩壊	毘沙門寺A	名古屋市名東区植園町3丁目	○	○
名古屋市	急傾斜地の崩壊	毘沙門寺B	名古屋市名東区植園町1丁目	○	○
名古屋市	急傾斜地の崩壊	毘沙門寺C	名古屋市名東区植園町1丁目	○	○
名古屋市	急傾斜地の崩壊	神丘町2丁目A	名古屋市名東区名東本通5丁目	○	○
名古屋市	急傾斜地の崩壊	神丘町2丁目B	名古屋市名東区神丘町2丁目	○	○
名古屋市	急傾斜地の崩壊	神丘町2丁目C	名古屋市名東区名東本通5丁目	○	○
名古屋市	急傾斜地の崩壊	神丘町2丁目D	名古屋市名東区名東本通4丁目	○	○
名古屋市	急傾斜地の崩壊	神丘町2丁目E	名古屋市名東区名東本通4丁目	○	○
名古屋市	急傾斜地の崩壊	神丘町2丁目F	名古屋市名東区名東本通4丁目	○	○
名古屋市	急傾斜地の崩壊	藤巻町-1A	名古屋市名東区藤巻町	○	○
名古屋市	急傾斜地の崩壊	藤巻町-1B	名古屋市名東区藤巻町	○	○
名古屋市	急傾斜地の崩壊	裏山-1	名古屋市天白区天白町大字八事字裏山	○	○
名古屋市	急傾斜地の崩壊	裏山-2	名古屋市天白区天白町大字八事字裏山	○	○
名古屋市	急傾斜地の崩壊	裏山-3	名古屋市天白区天白町大字八事字裏山	○	○
名古屋市	急傾斜地の崩壊	裏山-5	名古屋市天白区天白町大字八事字裏山	○	○
名古屋市	急傾斜地の崩壊	裏山-6	名古屋市天白区天白町大字八事字裏山	○	○
名古屋市	急傾斜地の崩壊	山田	名古屋市天白区天白町大字八事字山田	○	○
名古屋市	急傾斜地の崩壊	山田-1	名古屋市天白区天白町大字八事字山田	○	○
名古屋市	急傾斜地の崩壊	山田-2	名古屋市天白区天白町大字八事字山田	○	○
名古屋市	急傾斜地の崩壊	山田-3	名古屋市天白区天白町大字八事字山田	○	○
名古屋市	急傾斜地の崩壊	新池	名古屋市天白区土原一丁目	○	○
名古屋市	急傾斜地の崩壊	土原1丁目-1	名古屋市天白区土原一丁目	○	○
名古屋市	急傾斜地の崩壊	土原1丁目-2	名古屋市天白区土原一丁目	○	○
名古屋市	急傾斜地の崩壊	土原2丁目-4	名古屋市天白区土原二丁目	○	○
名古屋市	急傾斜地の崩壊	相生-4	名古屋市天白区天白町大字野並字相生	○	○
名古屋市	急傾斜地の崩壊	市交通局野並営業所北A	名古屋市天白区天白町大字野並字相生	○	○
名古屋市	急傾斜地の崩壊	市交通局野並営業所北B	名古屋市天白区天白町大字野並字相生	○	○
名古屋市	急傾斜地の崩壊	市交通局野並営業所北C	名古屋市天白区天白町大字野並字相生	○	○
名古屋市	急傾斜地の崩壊	相生-1	名古屋市天白区天白町大字野並字相生	○	○
名古屋市	急傾斜地の崩壊	相生山病院裏	名古屋市天白区天白町大字野並字相生	○	○
名古屋市	急傾斜地の崩壊	相生山病院東	名古屋市天白区天白町大字野並字相生	○	○
名古屋市	急傾斜地の崩壊	相生山住宅34号棟の南	名古屋市天白区久方一丁目	○	○
名古屋市	急傾斜地の崩壊	御前場町	名古屋市天白区御前場町	○	○
名古屋市	急傾斜地の崩壊	黒石(II)	名古屋市天白区平針南一丁目	○	○
名古屋市	急傾斜地の崩壊	大根ヶ越-1	名古屋市天白区天白町大字平針字大根ヶ越	○	○
名古屋市	急傾斜地の崩壊	向が丘1丁目	名古屋市天白区向が丘一丁目	○	○
名古屋市	急傾斜地の崩壊	土原1丁目-3	名古屋市天白区土原一丁目	○	○
名古屋市	急傾斜地の崩壊	豊田工業大学南	名古屋市天白区久方二丁目	○	○
名古屋市	急傾斜地の崩壊	八事裏山A	名古屋市天白区八事山	○	○
名古屋市	急傾斜地の崩壊	八事裏山B	名古屋市天白区八事山	○	○
名古屋市	急傾斜地の崩壊	八事裏山C	名古屋市天白区八事山	○	○
名古屋市	急傾斜地の崩壊	八幡山-1	名古屋市天白区八幡山	○	○
名古屋市	急傾斜地の崩壊	八幡山-2	名古屋市天白区八幡山	○	○
名古屋市	急傾斜地の崩壊	八事霊園南A	名古屋市天白区八幡山	○	○
名古屋市	急傾斜地の崩壊	八事霊園南B	名古屋市天白区八幡山	○	○
名古屋市	急傾斜地の崩壊	八事霊園南C	名古屋市天白区八幡山	○	○
名古屋市	急傾斜地の崩壊	八事霊園南D	名古屋市天白区八幡山	○	○
名古屋市	急傾斜地の崩壊	八事霊園南E	名古屋市天白区八幡山	○	○
名古屋市	急傾斜地の崩壊	御幸山(I)A	名古屋市天白区御幸山	○	○
名古屋市	急傾斜地の崩壊	御幸山(I)B	名古屋市天白区御幸山	○	○
名古屋市	急傾斜地の崩壊	御幸山(I)C	名古屋市天白区御幸山	○	○
名古屋市	急傾斜地の崩壊	御幸山-1	名古屋市天白区御幸山	○	○
名古屋市	急傾斜地の崩壊	御幸山-2	名古屋市天白区御幸山	○	○
名古屋市	急傾斜地の崩壊	御幸山(II)	名古屋市天白区御幸山	○	○
名古屋市	急傾斜地の崩壊	御幸山-3A	名古屋市天白区御幸山	○	○
名古屋市	急傾斜地の崩壊	御幸山-3B	名古屋市天白区御幸山	○	○
名古屋市	急傾斜地の崩壊	御幸山-3C	名古屋市天白区御幸山	○	○
名古屋市	急傾斜地の崩壊	御幸山-3D	名古屋市天白区御幸山	○	○
名古屋市	急傾斜地の崩壊	御幸山-3E	名古屋市天白区御幸山	○	○
名古屋市	急傾斜地の崩壊	御幸山-3F	名古屋市天白区御幸山	○	○
名古屋市	急傾斜地の崩壊	御幸山(III)A	名古屋市天白区御幸山	○	○
名古屋市	急傾斜地の崩壊	御幸山(III)B	名古屋市天白区御幸山	○	○
名古屋市	急傾斜地の崩壊	御幸山(III)C	名古屋市天白区御幸山	○	○
名古屋市	急傾斜地の崩壊	御幸山	名古屋市天白区御幸山	○	○
名古屋市	急傾斜地の崩壊	御幸山-5	名古屋市天白区御幸山	○	○
名古屋市	急傾斜地の崩壊	音聞山A	名古屋市天白区音聞山	○	○

市町村名	自然現象の種類	区域の名称	所在地	警	特
名古屋市	急傾斜地の崩壊	音聞山B	名古屋市天白区音聞山	○	
名古屋市	急傾斜地の崩壊	音聞山C	名古屋市天白区音聞山	○	
名古屋市	急傾斜地の崩壊	音聞山D	名古屋市天白区音聞山	○	○
名古屋市	急傾斜地の崩壊	音聞山E	名古屋市天白区音聞山	○	
名古屋市	急傾斜地の崩壊	音聞山(I)A	名古屋市天白区音聞山	○	○
名古屋市	急傾斜地の崩壊	音聞山(I)B	名古屋市天白区音聞山	○	○
名古屋市	急傾斜地の崩壊	音聞山(II)A	名古屋市天白区音聞山	○	
名古屋市	急傾斜地の崩壊	音聞山(II)B	名古屋市天白区音聞山	○	○
名古屋市	急傾斜地の崩壊	音聞山-2A	名古屋市天白区音聞山	○	○
名古屋市	急傾斜地の崩壊	音聞山-2B	名古屋市天白区音聞山	○	○
名古屋市	急傾斜地の崩壊	表山2丁目(I)A	名古屋市天白区表山2丁目	○	○
名古屋市	急傾斜地の崩壊	表山2丁目(I)B	名古屋市天白区表山2丁目	○	
名古屋市	急傾斜地の崩壊	表山2丁目(II)	名古屋市天白区表山2丁目	○	○
名古屋市	急傾斜地の崩壊	表山1丁目-2	名古屋市天白区表山1丁目	○	
名古屋市	急傾斜地の崩壊	表山3丁目-2	名古屋市天白区表山3丁目	○	○
名古屋市	急傾斜地の崩壊	表山3丁目-3	名古屋市天白区表山3丁目	○	○
名古屋市	急傾斜地の崩壊	表山3丁目-4	名古屋市天白区表山3丁目	○	○
名古屋市	急傾斜地の崩壊	植田1丁目-1A	名古屋市天白区植田1丁目	○	○
名古屋市	急傾斜地の崩壊	植田1丁目-1B	名古屋市天白区植田1丁目	○	○
名古屋市	急傾斜地の崩壊	植田1丁目-1C	名古屋市天白区植田1丁目	○	○
名古屋市	急傾斜地の崩壊	一つ山2丁目-1A	名古屋市天白区一つ山2丁目	○	○
名古屋市	急傾斜地の崩壊	一つ山2丁目-1B	名古屋市天白区一つ山2丁目	○	
名古屋市	急傾斜地の崩壊	一つ山2丁目	名古屋市天白区一つ山2丁目	○	
名古屋市	急傾斜地の崩壊	一つ山5丁目A	名古屋市天白区一つ山5丁目	○	
名古屋市	急傾斜地の崩壊	一つ山5丁目B	名古屋市天白区一つ山5丁目	○	
名古屋市	急傾斜地の崩壊	一つ山5丁目C	名古屋市天白区一つ山5丁目	○	○
名古屋市	急傾斜地の崩壊	一つ山5丁目D	名古屋市天白区一つ山5丁目	○	○
名古屋市	急傾斜地の崩壊	中屋敷A	名古屋市天白区植田1丁目	○	
名古屋市	急傾斜地の崩壊	中屋敷B	名古屋市天白区植田1丁目	○	○
名古屋市	急傾斜地の崩壊	中屋敷C	名古屋市天白区植田1丁目	○	
名古屋市	急傾斜地の崩壊	中屋敷D	名古屋市天白区植田1丁目	○	
名古屋市	急傾斜地の崩壊	池場A	名古屋市天白区土原2丁目	○	
名古屋市	急傾斜地の崩壊	池場B	名古屋市天白区池場5丁目	○	○
名古屋市	急傾斜地の崩壊	長坂南	名古屋市緑区有松町有松長坂南	○	
名古屋市	土石流	吉根1の沢	名古屋市守山区吉根階子田	○	○
名古屋市	土石流	吉根2の沢	名古屋市守山区吉根階子田	○	○
名古屋市	土石流	吉根3の沢	名古屋市守山区吉根階子田	○	○
名古屋市	土石流	吉根6の沢	名古屋市守山区吉根階子田	○	○
名古屋市	土石流	吉根5の沢	名古屋市守山区吉根階子田	○	○
名古屋市	土石流	吉根4の沢	名古屋市守山区吉根階子田	○	○
瀬戸市	急傾斜地の崩壊	上松山町二丁目-5-1	瀬戸市上松山町二丁目	○	○
瀬戸市	急傾斜地の崩壊	上松山町二丁目-5-2	瀬戸市上松山町二丁目	○	○
瀬戸市	急傾斜地の崩壊	上松山町一丁目-1-1	瀬戸市上松山町一丁目	○	○
瀬戸市	急傾斜地の崩壊	上松山町一丁目-1-2	瀬戸市上松山町一丁目	○	○
瀬戸市	急傾斜地の崩壊	城ヶ根町-1-1	瀬戸市城ヶ根町	○	○
瀬戸市	急傾斜地の崩壊	城ヶ根町-1-2	瀬戸市城ヶ根町	○	○
瀬戸市	急傾斜地の崩壊	坊金町-1-1	瀬戸市坊金町	○	○
瀬戸市	急傾斜地の崩壊	坊金町-1-2	瀬戸市坊金町	○	○
瀬戸市	急傾斜地の崩壊	水北町	瀬戸市水北町	○	○
瀬戸市	急傾斜地の崩壊	水北町-10	瀬戸市水北町	○	○
瀬戸市	急傾斜地の崩壊	下陣屋町II	瀬戸市下陣屋町	○	○
瀬戸市	急傾斜地の崩壊	下陣屋町-2	瀬戸市下陣屋町	○	○
瀬戸市	急傾斜地の崩壊	三沢町-1	瀬戸市三沢町1丁目	○	○
瀬戸市	急傾斜地の崩壊	三沢町1丁目-2	瀬戸市三沢町1丁目	○	○
瀬戸市	急傾斜地の崩壊	八王子町	瀬戸市八王子町	○	○
瀬戸市	急傾斜地の崩壊	八王子町-2A	瀬戸市八王子町	○	○
瀬戸市	急傾斜地の崩壊	八王子町-2B	瀬戸市八王子町	○	○
瀬戸市	急傾斜地の崩壊	曾野町(I)A	瀬戸市曾野町	○	○
瀬戸市	急傾斜地の崩壊	曾野町(I)B	瀬戸市曾野町	○	○
瀬戸市	急傾斜地の崩壊	曾野町-17	瀬戸市曾野町	○	○
瀬戸市	急傾斜地の崩壊	曾野町II	瀬戸市曾野町	○	○
瀬戸市	急傾斜地の崩壊	曾野町-13	瀬戸市曾野町	○	○
瀬戸市	急傾斜地の崩壊	曾野町IA	瀬戸市曾野町	○	○
瀬戸市	急傾斜地の崩壊	曾野町IB	瀬戸市曾野町	○	○
瀬戸市	急傾斜地の崩壊	曾野町-15	瀬戸市曾野町	○	○
瀬戸市	急傾斜地の崩壊	赤津町-1	瀬戸市赤津町	○	○
瀬戸市	急傾斜地の崩壊	長谷口町-1	瀬戸市長谷口町	○	○
瀬戸市	急傾斜地の崩壊	名鉄白坂バス停北	瀬戸市白坂町	○	○
瀬戸市	急傾斜地の崩壊	白坂町-6	瀬戸市白坂町	○	○
瀬戸市	急傾斜地の崩壊	白坂町-1	瀬戸市白坂町	○	○
瀬戸市	急傾斜地の崩壊	白坂町-3	瀬戸市白坂町	○	○
瀬戸市	急傾斜地の崩壊	白坂町-2	瀬戸市白坂町	○	○
瀬戸市	急傾斜地の崩壊	白坂町-4	瀬戸市白坂町	○	○

市町村名	自然現象の種類	区域の名称	所在地	警	特
瀬戸市	急傾斜地の崩壊	白坂町-5A	瀬戸市白坂町	○	○
瀬戸市	急傾斜地の崩壊	白坂町-5B	瀬戸市白坂町	○	○
瀬戸市	急傾斜地の崩壊	中畑町A	瀬戸市鳳山町	○	○
瀬戸市	急傾斜地の崩壊	中畑町B	瀬戸市鳳山町	○	○
瀬戸市	急傾斜地の崩壊	太子町	瀬戸市太子町	○	○
瀬戸市	急傾斜地の崩壊	塩草町-2	瀬戸市川谷町	○	○
瀬戸市	急傾斜地の崩壊	塩草町-3	瀬戸市塩草町	○	○
瀬戸市	急傾斜地の崩壊	塩草町-1	瀬戸市塩草町	○	○
瀬戸市	急傾斜地の崩壊	西山路町-2	瀬戸市西山路町	○	○
瀬戸市	急傾斜地の崩壊	西山路町-3	瀬戸市西山路町	○	○
瀬戸市	急傾斜地の崩壊	鹿乗町-2	瀬戸市十軒町	○	○
瀬戸市	急傾斜地の崩壊	鹿乗町-3	瀬戸市十軒町	○	○
瀬戸市	急傾斜地の崩壊	十軒町-8	瀬戸市みずの坂3丁目	○	○
瀬戸市	急傾斜地の崩壊	十軒町-4	瀬戸市十軒町	○	○
瀬戸市	急傾斜地の崩壊	十軒町-1	瀬戸市十軒町	○	○
瀬戸市	急傾斜地の崩壊	内田町1丁目(I)A	瀬戸市内田町1丁目	○	○
瀬戸市	急傾斜地の崩壊	内田町1丁目(I)B	瀬戸市内田町1丁目	○	○
瀬戸市	急傾斜地の崩壊	内田町-2	瀬戸市内田町1丁目	○	○
瀬戸市	急傾斜地の崩壊	内田町1丁目(II)A	瀬戸市内田町1丁目	○	○
瀬戸市	急傾斜地の崩壊	内田町1丁目(II)B	瀬戸市内田町1丁目	○	○
瀬戸市	急傾斜地の崩壊	内田町1丁目(II)C	瀬戸市内田町1丁目	○	○
瀬戸市	急傾斜地の崩壊	内田町-4	瀬戸市内田町1丁目	○	○
瀬戸市	急傾斜地の崩壊	内田町1丁目(III)A	瀬戸市内田町1丁目	○	○
瀬戸市	急傾斜地の崩壊	内田町1丁目(III)B	瀬戸市内田町1丁目	○	○
瀬戸市	急傾斜地の崩壊	内田町1丁目(III)C	瀬戸市内田町1丁目	○	○
瀬戸市	急傾斜地の崩壊	内田町-3	瀬戸市内田町1丁目	○	○
瀬戸市	急傾斜地の崩壊	水北町-1	瀬戸市水北町	○	○
瀬戸市	急傾斜地の崩壊	水北町(I)A	瀬戸市水北町	○	○
瀬戸市	急傾斜地の崩壊	水北町(I)B	瀬戸市水北町	○	○
瀬戸市	急傾斜地の崩壊	水北町(I)C	瀬戸市水北町	○	○
瀬戸市	急傾斜地の崩壊	水北町(I)D	瀬戸市水北町	○	○
瀬戸市	急傾斜地の崩壊	余床町-2	瀬戸市余床町	○	○
瀬戸市	急傾斜地の崩壊	余床町-1	瀬戸市余床町	○	○
瀬戸市	急傾斜地の崩壊	余床町A	瀬戸市余床町	○	○
瀬戸市	急傾斜地の崩壊	余床町B	瀬戸市余床町	○	○
瀬戸市	急傾斜地の崩壊	上品野町A	瀬戸市上品野町	○	○
瀬戸市	急傾斜地の崩壊	上品野町B	瀬戸市上品野町	○	○
瀬戸市	急傾斜地の崩壊	上品野町(II)A	瀬戸市上品野町	○	○
瀬戸市	急傾斜地の崩壊	上品野町(II)B	瀬戸市上品野町	○	○
瀬戸市	急傾斜地の崩壊	上品野町-1	瀬戸市上品野町	○	○
瀬戸市	急傾斜地の崩壊	白岩町-2	瀬戸市白岩町	○	○
瀬戸市	急傾斜地の崩壊	白岩町-4	瀬戸市白岩町	○	○
瀬戸市	急傾斜地の崩壊	上品野町-8	瀬戸市上品野町	○	○
瀬戸市	急傾斜地の崩壊	上品野町(III)	瀬戸市上品野町	○	○
瀬戸市	急傾斜地の崩壊	上品野町-2A	瀬戸市上品野町	○	○
瀬戸市	急傾斜地の崩壊	上品野町-2B	瀬戸市上品野町	○	○
瀬戸市	急傾斜地の崩壊	上品野町-2C	瀬戸市上品野町	○	○
瀬戸市	急傾斜地の崩壊	上品野町-3	瀬戸市上品野町	○	○
瀬戸市	急傾斜地の崩壊	上品野町-4A	瀬戸市上品野町	○	○
瀬戸市	急傾斜地の崩壊	上品野町-4B	瀬戸市上品野町	○	○
瀬戸市	急傾斜地の崩壊	日の出町-1	瀬戸市日の出町	○	○
瀬戸市	急傾斜地の崩壊	日の出町-3	瀬戸市日の出町	○	○
瀬戸市	急傾斜地の崩壊	日の出町-4	瀬戸市日の出町	○	○
瀬戸市	急傾斜地の崩壊	定光寺町-2	瀬戸市定光寺町	○	○
瀬戸市	急傾斜地の崩壊	定光寺町-18	瀬戸市定光寺町	○	○
瀬戸市	急傾斜地の崩壊	定光寺町-3	瀬戸市定光寺町	○	○
瀬戸市	急傾斜地の崩壊	定光寺町	瀬戸市定光寺町	○	○
瀬戸市	急傾斜地の崩壊	下半田川町-2	瀬戸市下半田川町	○	○
瀬戸市	急傾斜地の崩壊	下半田川町-3	瀬戸市下半田川町	○	○
瀬戸市	急傾斜地の崩壊	下半田川町-1	瀬戸市下半田川町	○	○
瀬戸市	急傾斜地の崩壊	上半田川町	瀬戸市上半田川町	○	○
瀬戸市	急傾斜地の崩壊	上半田川町(I)A	瀬戸市上半田川町	○	○
瀬戸市	急傾斜地の崩壊	上半田川町(I)B	瀬戸市上半田川町	○	○
瀬戸市	急傾斜地の崩壊	上半田川町(I)C	瀬戸市上半田川町	○	○
瀬戸市	急傾斜地の崩壊	上半田川町-2	瀬戸市上半田川町	○	○
瀬戸市	急傾斜地の崩壊	前田A	瀬戸市前田町	○	○
瀬戸市	急傾斜地の崩壊	前田B	瀬戸市前田町	○	○
瀬戸市	急傾斜地の崩壊	白岩町A	瀬戸市白岩町	○	○
瀬戸市	急傾斜地の崩壊	白岩町E	瀬戸市白岩町	○	○
瀬戸市	急傾斜地の崩壊	白岩町C	瀬戸市白岩町	○	○
瀬戸市	急傾斜地の崩壊	白岩町B	瀬戸市白岩町	○	○
瀬戸市	急傾斜地の崩壊	白岩町-1A	瀬戸市白岩町	○	○
瀬戸市	急傾斜地の崩壊	白岩町-1B	瀬戸市白岩町	○	○

市町村名	自然現象の種類	区域の名称	所在地	警	特
瀬戸市	急傾斜地の崩壊	白岩町-1C	瀬戸市白岩町	○	○
瀬戸市	急傾斜地の崩壊	白岩町D	瀬戸市白岩町	○	○
瀬戸市	急傾斜地の崩壊	広之田町-2	瀬戸市広之田町	○	○
瀬戸市	急傾斜地の崩壊	北丘町-5	瀬戸市北丘町	○	○
瀬戸市	急傾斜地の崩壊	北丘町-6	瀬戸市北丘町	○	○
瀬戸市	急傾斜地の崩壊	落合町-2	瀬戸市落合町	○	○
瀬戸市	急傾斜地の崩壊	落合町	瀬戸市落合町	○	○
瀬戸市	急傾斜地の崩壊	品野町-4	瀬戸市落合町	○	○
瀬戸市	急傾斜地の崩壊	品野町-1A	瀬戸市落合町	○	○
瀬戸市	急傾斜地の崩壊	品野町-1B	瀬戸市落合町	○	○
瀬戸市	急傾斜地の崩壊	品野町-1C	瀬戸市落合町	○	○
瀬戸市	急傾斜地の崩壊	品野町-1D	瀬戸市広之田町	○	○
瀬戸市	急傾斜地の崩壊	広之田町	瀬戸市広之田町	○	○
瀬戸市	急傾斜地の崩壊	品野町-2	瀬戸市品野町8丁目	○	○
瀬戸市	急傾斜地の崩壊	品野町8丁目	瀬戸市品野町8丁目	○	○
瀬戸市	急傾斜地の崩壊	穴田町-5	瀬戸市穴田町	○	○
瀬戸市	急傾斜地の崩壊	ゆりの台	瀬戸市ゆりの台	○	○
瀬戸市	急傾斜地の崩壊	すみれ台4丁目	瀬戸市すみれ台4丁目	○	○
瀬戸市	急傾斜地の崩壊	西山町1丁目-1	瀬戸市西山町1丁目	○	
瀬戸市	急傾斜地の崩壊	下陣屋町 I A	瀬戸市上陣屋町	○	
瀬戸市	急傾斜地の崩壊	下陣屋町 I B	瀬戸市上陣屋町	○	○
瀬戸市	急傾斜地の崩壊	窯神町A	瀬戸市窯神町	○	○
瀬戸市	急傾斜地の崩壊	窯神町B	瀬戸市窯神町	○	○
瀬戸市	急傾斜地の崩壊	窯神町	瀬戸市窯神町	○	○
瀬戸市	急傾斜地の崩壊	仲切(I)A	瀬戸市仲切町	○	○
瀬戸市	急傾斜地の崩壊	仲切(I)B	瀬戸市仲切町	○	○
瀬戸市	急傾斜地の崩壊	古瀬戸町 I C	瀬戸市古瀬戸町	○	○
瀬戸市	急傾斜地の崩壊	古瀬戸町 I B	瀬戸市古瀬戸町	○	
瀬戸市	急傾斜地の崩壊	古瀬戸町 I A	瀬戸市古瀬戸町	○	○
瀬戸市	急傾斜地の崩壊	藤四郎C	瀬戸市藤四郎	○	○
瀬戸市	急傾斜地の崩壊	藤四郎A	瀬戸市藤四郎	○	○
瀬戸市	急傾斜地の崩壊	藤四郎B	瀬戸市藤四郎	○	○
瀬戸市	急傾斜地の崩壊	東古瀬戸町A	瀬戸市東古瀬戸町	○	○
瀬戸市	急傾斜地の崩壊	東古瀬戸町B	瀬戸市東古瀬戸町	○	○
瀬戸市	急傾斜地の崩壊	東古瀬戸町C	瀬戸市東古瀬戸町	○	○
瀬戸市	急傾斜地の崩壊	東拝戸町A	瀬戸市東拝戸町	○	○
瀬戸市	急傾斜地の崩壊	東拝戸町B	瀬戸市東拝戸町	○	○
瀬戸市	急傾斜地の崩壊	東拝戸町C	瀬戸市東拝戸町	○	○
瀬戸市	急傾斜地の崩壊	東拝戸町D	瀬戸市東拝戸町	○	○
瀬戸市	急傾斜地の崩壊	東拝戸町E	瀬戸市東拝戸町	○	○
瀬戸市	急傾斜地の崩壊	東拝戸町F	瀬戸市東拝戸町	○	○
瀬戸市	急傾斜地の崩壊	東拝戸町G	瀬戸市東拝戸町	○	○
瀬戸市	急傾斜地の崩壊	東拝戸町H	瀬戸市東拝戸町	○	○
瀬戸市	急傾斜地の崩壊	東拝戸町-4	瀬戸市東拝戸町	○	○
瀬戸市	急傾斜地の崩壊	西拝戸町	瀬戸市西拝戸町	○	○
瀬戸市	急傾斜地の崩壊	東拝戸町-1A	瀬戸市東拝戸町	○	○
瀬戸市	急傾斜地の崩壊	東拝戸町-1B	瀬戸市東拝戸町	○	
瀬戸市	急傾斜地の崩壊	西拝戸町-6	瀬戸市西拝戸町	○	○
瀬戸市	急傾斜地の崩壊	西拝戸町-5	瀬戸市西拝戸町	○	○
瀬戸市	急傾斜地の崩壊	西拝戸町-2	瀬戸市西拝戸町	○	○
瀬戸市	急傾斜地の崩壊	西拝戸町-1	瀬戸市西拝戸町	○	○
瀬戸市	急傾斜地の崩壊	東古瀬戸町-1	瀬戸市東古瀬戸町	○	○
瀬戸市	急傾斜地の崩壊	古瀬戸町 II B	瀬戸市古瀬戸町	○	○
瀬戸市	急傾斜地の崩壊	古瀬戸町 II C	瀬戸市古瀬戸町	○	
瀬戸市	急傾斜地の崩壊	古瀬戸町 II A	瀬戸市古瀬戸町	○	○
瀬戸市	急傾斜地の崩壊	古瀬戸町 II D	瀬戸市古瀬戸町	○	○
瀬戸市	急傾斜地の崩壊	王子沢町	瀬戸市王子沢町	○	○
瀬戸市	急傾斜地の崩壊	寺本町-1B	瀬戸市寺本町	○	○
瀬戸市	急傾斜地の崩壊	寺本町-1A	瀬戸市寺本町	○	○
瀬戸市	急傾斜地の崩壊	王子沢町-1	瀬戸市王子沢町	○	○
瀬戸市	急傾斜地の崩壊	王子沢町-2	瀬戸市王子沢町	○	○
瀬戸市	急傾斜地の崩壊	仲洞町東洞町A	瀬戸市仲洞町	○	○
瀬戸市	急傾斜地の崩壊	仲洞町東洞町B	瀬戸市王子沢町	○	○
瀬戸市	急傾斜地の崩壊	仲洞町東洞町C	瀬戸市東洞町	○	○
瀬戸市	急傾斜地の崩壊	仲洞町東洞町G	瀬戸市仲洞町	○	○
瀬戸市	急傾斜地の崩壊	仲洞町東洞町H	瀬戸市仲洞町	○	○
瀬戸市	急傾斜地の崩壊	仲洞町東洞町F	瀬戸市仲洞町	○	○
瀬戸市	急傾斜地の崩壊	仲洞町東洞町E	瀬戸市仲洞町	○	○
瀬戸市	急傾斜地の崩壊	仲洞町東洞町D	瀬戸市仲洞町	○	○
瀬戸市	急傾斜地の崩壊	東洞町-1A	瀬戸市東洞町	○	○
瀬戸市	急傾斜地の崩壊	東洞町-1B	瀬戸市東洞町	○	○
瀬戸市	急傾斜地の崩壊	東町-1	瀬戸市東町	○	○
瀬戸市	急傾斜地の崩壊	東町A	瀬戸市東町	○	○

市町村名	自然現象の種類	区域の名称	所在地	警	特
瀬戸市	急傾斜地の崩壊	東町B	瀬戸市東町	○	○
瀬戸市	急傾斜地の崩壊	東町-2A	瀬戸市東町	○	○
瀬戸市	急傾斜地の崩壊	東町-2B	瀬戸市東町	○	○
瀬戸市	急傾斜地の崩壊	南東町-1	瀬戸市南東町	○	○
瀬戸市	急傾斜地の崩壊	南東町B	瀬戸市南東町	○	○
瀬戸市	急傾斜地の崩壊	南東町A	瀬戸市南東町	○	○
瀬戸市	急傾斜地の崩壊	西洞町-1	瀬戸市西洞町	○	○
瀬戸市	急傾斜地の崩壊	西洞町C	瀬戸市西洞町	○	○
瀬戸市	急傾斜地の崩壊	西洞町B	瀬戸市西洞町	○	○
瀬戸市	急傾斜地の崩壊	西洞町A	瀬戸市西洞町	○	○
瀬戸市	急傾斜地の崩壊	中山町東	瀬戸市中山町	○	○
瀬戸市	急傾斜地の崩壊	東郷町-1A	瀬戸市東郷町	○	○
瀬戸市	急傾斜地の崩壊	東郷町-1B	瀬戸市東郷町	○	○
瀬戸市	急傾斜地の崩壊	東郷	瀬戸市東郷町	○	○
瀬戸市	急傾斜地の崩壊	仲郷町-1B	瀬戸市仲郷町	○	○
瀬戸市	急傾斜地の崩壊	仲郷町-1A	瀬戸市東郷町	○	○
瀬戸市	急傾斜地の崩壊	仲郷町-1C	瀬戸市仲郷町	○	○
瀬戸市	急傾斜地の崩壊	中山町-1A	瀬戸市中山町	○	○
瀬戸市	急傾斜地の崩壊	中山町-1B	瀬戸市中山町	○	○
瀬戸市	急傾斜地の崩壊	春雨町-1	瀬戸市春雨町	○	○
瀬戸市	急傾斜地の崩壊	萩殿町4丁目	瀬戸市萩殿町4丁目	○	○
瀬戸市	急傾斜地の崩壊	萩殿町4丁目A	瀬戸市萩殿町4丁目	○	○
瀬戸市	急傾斜地の崩壊	萩殿町4丁目B	瀬戸市萩殿町4丁目	○	○
瀬戸市	急傾斜地の崩壊	萩殿町4丁目C	瀬戸市萩殿町4丁目	○	○
瀬戸市	急傾斜地の崩壊	萩殿町3丁目(Ⅱ)A	瀬戸市萩殿町3丁目	○	○
瀬戸市	急傾斜地の崩壊	萩殿町3丁目(Ⅱ)B	瀬戸市萩殿町3丁目	○	○
瀬戸市	急傾斜地の崩壊	宝ヶ丘町-4A	瀬戸市宝ヶ丘町	○	○
瀬戸市	急傾斜地の崩壊	宝ヶ丘町-4B	瀬戸市宝ヶ丘町	○	○
瀬戸市	急傾斜地の崩壊	宝ヶ丘町-1	瀬戸市宝ヶ丘町	○	○
瀬戸市	急傾斜地の崩壊	原山台7丁目-1	瀬戸市原山台7丁目	○	○
瀬戸市	急傾斜地の崩壊	八幡台9丁目-1	瀬戸市今林町	○	○
瀬戸市	急傾斜地の崩壊	凧山町-3A	瀬戸市凧山町	○	○
瀬戸市	急傾斜地の崩壊	凧山町-3B	瀬戸市凧山町	○	○
瀬戸市	急傾斜地の崩壊	凧山町-3C	瀬戸市凧山町	○	○
瀬戸市	急傾斜地の崩壊	南東町C	瀬戸市南東町	○	○
瀬戸市	急傾斜地の崩壊	上松山町-1	瀬戸市上松山町2丁目	○	○
瀬戸市	急傾斜地の崩壊	北松山町1丁目A	瀬戸市北松山町1丁目	○	○
瀬戸市	急傾斜地の崩壊	北松山町1丁目B	瀬戸市北松山町1丁目	○	○
瀬戸市	急傾斜地の崩壊	西松山町2丁目	瀬戸市西松山町1丁目	○	○
瀬戸市	急傾斜地の崩壊	背戸側町	瀬戸市背戸側町	○	○
瀬戸市	急傾斜地の崩壊	仲切(Ⅱ)	瀬戸市仲切町	○	○
瀬戸市	急傾斜地の崩壊	萩殿町-1	瀬戸市萩殿町3丁目	○	○
瀬戸市	急傾斜地の崩壊	萩殿町2丁目-2	瀬戸市萩殿町2丁目	○	○
瀬戸市	急傾斜地の崩壊	須原A	瀬戸市須原町	○	○
瀬戸市	急傾斜地の崩壊	須原B	瀬戸市須原町	○	○
瀬戸市	急傾斜地の崩壊	須原町B	瀬戸市須原町	○	○
瀬戸市	急傾斜地の崩壊	須原町A	瀬戸市須原町	○	○
瀬戸市	急傾斜地の崩壊	紺屋田町-6	瀬戸市紺屋田町	○	○
瀬戸市	急傾斜地の崩壊	紺屋田	瀬戸市紺屋田町	○	○
瀬戸市	急傾斜地の崩壊	紺屋田町-1	瀬戸市紺屋田町	○	○
瀬戸市	急傾斜地の崩壊	紺屋田町-3	瀬戸市紺屋田町	○	○
瀬戸市	急傾斜地の崩壊	紺屋田町-4A	瀬戸市紺屋田町	○	○
瀬戸市	急傾斜地の崩壊	紺屋田町-4B	瀬戸市紺屋田町	○	○
瀬戸市	急傾斜地の崩壊	紺屋田町-2	瀬戸市紺屋田町	○	○
瀬戸市	急傾斜地の崩壊	萩殿町2丁目	瀬戸市春雨町	○	○
瀬戸市	急傾斜地の崩壊	五位塚町-1A	瀬戸市五位塚町	○	○
瀬戸市	急傾斜地の崩壊	五位塚町-1C	瀬戸市五位塚町	○	○
瀬戸市	急傾斜地の崩壊	五位塚町-1B	瀬戸市五位塚町	○	○
瀬戸市	急傾斜地の崩壊	五位塚町-1D	瀬戸市五位塚町	○	○
瀬戸市	急傾斜地の崩壊	東古瀬戸町-2	瀬戸市五位塚町	○	○
瀬戸市	急傾斜地の崩壊	城ヶ根町	瀬戸市城ヶ根町	○	○
瀬戸市	急傾斜地の崩壊	幡野町	瀬戸市幡野町	○	○
瀬戸市	急傾斜地の崩壊	水無瀬町	瀬戸市水無瀬町	○	○
瀬戸市	急傾斜地の崩壊	水無瀬町・見付町	瀬戸市水無瀬町	○	○
瀬戸市	急傾斜地の崩壊	西吉田町見付町C	瀬戸市見付町	○	○
瀬戸市	急傾斜地の崩壊	西吉田町見付町B	瀬戸市見付町	○	○
瀬戸市	急傾斜地の崩壊	西吉田町見付町D	瀬戸市見付町	○	○
瀬戸市	急傾斜地の崩壊	西吉田町見付町A	瀬戸市西吉田町	○	○
瀬戸市	急傾斜地の崩壊	秋葉町-1	瀬戸市秋葉町	○	○
瀬戸市	急傾斜地の崩壊	東吉田	瀬戸市東吉田町	○	○
瀬戸市	急傾斜地の崩壊	水無瀬町-1	瀬戸市水無瀬町	○	○
瀬戸市	急傾斜地の崩壊	熊野町	瀬戸市原山町	○	○
瀬戸市	急傾斜地の崩壊	熊野町-3	瀬戸市熊野町	○	○

市町村名	自然現象の種類	区域の名称	所在地	警	特
瀬戸市	急傾斜地の崩壊	原山町	瀬戸市原山町	○	○
瀬戸市	急傾斜地の崩壊	熊野町-1	瀬戸市熊野町	○	○
瀬戸市	急傾斜地の崩壊	東権現町 I D	瀬戸市熊野町	○	○
瀬戸市	急傾斜地の崩壊	東権現町 I A	瀬戸市東権現町	○	○
瀬戸市	急傾斜地の崩壊	東権現町 I C	瀬戸市東権現町	○	○
瀬戸市	急傾斜地の崩壊	東権現町 I B	瀬戸市東権現町	○	○
瀬戸市	急傾斜地の崩壊	東権現	瀬戸市東権現町	○	
瀬戸市	急傾斜地の崩壊	東権現町 II B	瀬戸市東権現町	○	
瀬戸市	急傾斜地の崩壊	東権現町 II A	瀬戸市東権現町	○	
瀬戸市	急傾斜地の崩壊	西茨町-1	瀬戸市西茨町	○	○
瀬戸市	急傾斜地の崩壊	上ノ切町-1	瀬戸市上ノ切町	○	○
瀬戸市	急傾斜地の崩壊	東茨町-2	瀬戸市東茨町	○	○
瀬戸市	急傾斜地の崩壊	東茨町-1A	瀬戸市東茨町	○	○
瀬戸市	急傾斜地の崩壊	東茨町-1B	瀬戸市萩殿町 2 丁目	○	
瀬戸市	急傾斜地の崩壊	東茨町-3	瀬戸市東茨町	○	○
瀬戸市	急傾斜地の崩壊	片草町-1A	瀬戸市片草町	○	○
瀬戸市	急傾斜地の崩壊	片草町-1B	瀬戸市片草町	○	
瀬戸市	急傾斜地の崩壊	片草町-1C	瀬戸市片草町	○	○
瀬戸市	急傾斜地の崩壊	片草町A	瀬戸市片草町	○	○
瀬戸市	急傾斜地の崩壊	片草町B	瀬戸市片草町	○	○
瀬戸市	急傾斜地の崩壊	片草町C	瀬戸市片草町	○	○
瀬戸市	急傾斜地の崩壊	片草町-32A	瀬戸市片草町	○	○
瀬戸市	急傾斜地の崩壊	片草町-32B	瀬戸市片草町	○	○
瀬戸市	急傾斜地の崩壊	片草町-2	瀬戸市片草町	○	○
瀬戸市	急傾斜地の崩壊	片草町-3	瀬戸市片草町	○	○
瀬戸市	急傾斜地の崩壊	片草町-7	瀬戸市片草町	○	○
瀬戸市	急傾斜地の崩壊	片草町-33	瀬戸市片草町	○	○
瀬戸市	急傾斜地の崩壊	東松山町-1	瀬戸市東松山町	○	○
瀬戸市	急傾斜地の崩壊	東松山町(II)	瀬戸市東松山町	○	○
瀬戸市	急傾斜地の崩壊	東松山町(IV)	瀬戸市東松山町	○	○
瀬戸市	急傾斜地の崩壊	小金町	瀬戸市小金町	○	○
瀬戸市	急傾斜地の崩壊	小金町-1	瀬戸市小金町	○	○
瀬戸市	急傾斜地の崩壊	進陶町A	瀬戸市進陶町	○	○
瀬戸市	急傾斜地の崩壊	進陶	瀬戸市進陶町	○	
瀬戸市	急傾斜地の崩壊	一里塚町	瀬戸市一里塚町	○	○
瀬戸市	急傾斜地の崩壊	一里塚町中山町	瀬戸市一里塚町	○	○
瀬戸市	急傾斜地の崩壊	川合町	瀬戸市川合町	○	○
瀬戸市	急傾斜地の崩壊	川合町-2	瀬戸市川合町	○	○
瀬戸市	急傾斜地の崩壊	上之山町2丁目-2	瀬戸市上之山 2 丁目	○	
瀬戸市	急傾斜地の崩壊	中品野町-1	瀬戸市中品野町	○	○
瀬戸市	急傾斜地の崩壊	井山町-2	瀬戸市井山町	○	
瀬戸市	急傾斜地の崩壊	鳥原町-1	瀬戸市鳥原町	○	○
瀬戸市	急傾斜地の崩壊	鳥原町-2	瀬戸市鳥原町	○	○
瀬戸市	急傾斜地の崩壊	鳥原町	瀬戸市鳥原町	○	○
瀬戸市	急傾斜地の崩壊	品野町-6A	瀬戸市品野町三丁目	○	○
瀬戸市	急傾斜地の崩壊	品野町-6B	瀬戸市品野町三丁目	○	○
瀬戸市	急傾斜地の崩壊	品野町-5A	瀬戸市品野町三丁目	○	○
瀬戸市	急傾斜地の崩壊	品野町-5B	瀬戸市品野町三丁目	○	○
瀬戸市	急傾斜地の崩壊	品野町3丁目A	瀬戸市品野町三丁目	○	○
瀬戸市	急傾斜地の崩壊	品野町3丁目B	瀬戸市品野町三丁目	○	○
瀬戸市	急傾斜地の崩壊	窯町-6	瀬戸市窯町	○	○
瀬戸市	急傾斜地の崩壊	窯町-5	瀬戸市品野町五丁目	○	○
瀬戸市	急傾斜地の崩壊	窯町-3	瀬戸市窯町	○	○
瀬戸市	急傾斜地の崩壊	窯町-1	瀬戸市窯町	○	○
瀬戸市	急傾斜地の崩壊	窯町-4	瀬戸市窯町	○	○
瀬戸市	急傾斜地の崩壊	鳥原町-3	瀬戸市窯町	○	○
瀬戸市	急傾斜地の崩壊	窯町-2	瀬戸市窯町	○	○
瀬戸市	急傾斜地の崩壊	下半田川町	瀬戸市下半田川町	○	○
瀬戸市	急傾斜地の崩壊	下半田川町-13	瀬戸市下半田川町	○	○
瀬戸市	急傾斜地の崩壊	上之山町-1A	瀬戸市上之山町三丁目	○	○
瀬戸市	急傾斜地の崩壊	上之山町-1B	瀬戸市上之山町三丁目	○	○
瀬戸市	急傾斜地の崩壊	上之山町3丁目	瀬戸市上之山町三丁目	○	
瀬戸市	急傾斜地の崩壊	屋戸町吉野町A	瀬戸市屋戸町	○	○
瀬戸市	急傾斜地の崩壊	屋戸町吉野町B	瀬戸市吉野町	○	
瀬戸市	急傾斜地の崩壊	屋戸町吉野町C	瀬戸市吉野町	○	
瀬戸市	急傾斜地の崩壊	西山路町-1	瀬戸市西山路町	○	○
瀬戸市	急傾斜地の崩壊	上半田川町(II)	瀬戸市上半田川町	○	○
瀬戸市	急傾斜地の崩壊	上半田川町-1	瀬戸市上半田川町	○	○
瀬戸市	急傾斜地の崩壊	定光寺町-4	瀬戸市定光寺町	○	○
瀬戸市	急傾斜地の崩壊	定光寺町-6	瀬戸市定光寺町	○	○
瀬戸市	急傾斜地の崩壊	定光寺町-7A	瀬戸市定光寺町	○	○
瀬戸市	急傾斜地の崩壊	定光寺町-7B	瀬戸市定光寺町	○	○
瀬戸市	急傾斜地の崩壊	定光寺町-12	瀬戸市定光寺町	○	○

市町村名	自然現象の種類	区域の名称	所在地	警	特
瀬戸市	急傾斜地の崩壊	上半田川町-3	瀬戸市上半田川町	○	○
瀬戸市	急傾斜地の崩壊	上半田川町-4	瀬戸市上半田川町	○	○
瀬戸市	急傾斜地の崩壊	定光寺町-19	瀬戸市定光寺町	○	○
瀬戸市	急傾斜地の崩壊	陶栄町A	瀬戸市陶栄町	○	○
瀬戸市	急傾斜地の崩壊	陶栄町B	瀬戸市陶栄町	○	○
瀬戸市	急傾斜地の崩壊	陶栄町C	瀬戸市陶栄町	○	○
瀬戸市	急傾斜地の崩壊	東山町1丁目	瀬戸市東山町1丁目	○	○
瀬戸市	急傾斜地の崩壊	萩殿町3丁目(I)A	瀬戸市萩殿町3丁目	○	○
瀬戸市	急傾斜地の崩壊	萩殿町3丁目(I)B	瀬戸市萩殿町3丁目	○	○
瀬戸市	急傾斜地の崩壊	萩殿町3丁目(I)C	瀬戸市萩殿町1丁目	○	○
瀬戸市	急傾斜地の崩壊	高根町西長根町A	瀬戸市西長根町	○	○
瀬戸市	急傾斜地の崩壊	高根町西長根町B	瀬戸市西長根町	○	○
瀬戸市	急傾斜地の崩壊	高根町西長根町C	瀬戸市西長根町	○	○
瀬戸市	急傾斜地の崩壊	萩山台7丁目(II)	瀬戸市萩山台7丁目	○	○
瀬戸市	急傾斜地の崩壊	萩山台7丁目(I)	瀬戸市萩山台7丁目	○	○
瀬戸市	急傾斜地の崩壊	萩山台7丁目(III)	瀬戸市萩山台7丁目	○	○
瀬戸市	急傾斜地の崩壊	八幡台7丁目	瀬戸市八幡台7丁目	○	○
瀬戸市	急傾斜地の崩壊	せいれい町	瀬戸市せいれい町	○	○
瀬戸市	急傾斜地の崩壊	八幡町1	瀬戸市八幡町	○	○
瀬戸市	急傾斜地の崩壊	坂上町-1A	瀬戸市坂上町	○	○
瀬戸市	急傾斜地の崩壊	坂上町-1B	瀬戸市坊金町	○	○
瀬戸市	急傾斜地の崩壊	南菱野町-1	瀬戸市南菱野町	○	○
瀬戸市	急傾斜地の崩壊	西拝戸町-3	瀬戸市西拝戸町	○	○
瀬戸市	急傾斜地の崩壊	西谷町A	瀬戸市西谷町	○	○
瀬戸市	急傾斜地の崩壊	西谷町B	瀬戸市西谷町	○	○
瀬戸市	急傾斜地の崩壊	西谷町C	瀬戸市西谷町	○	○
瀬戸市	急傾斜地の崩壊	宝ヶ丘町-3A	瀬戸市宝ヶ丘町	○	○
瀬戸市	急傾斜地の崩壊	宝ヶ丘町-3B	瀬戸市宝ヶ丘町	○	○
瀬戸市	急傾斜地の崩壊	八幡町	瀬戸市八幡町	○	○
瀬戸市	急傾斜地の崩壊	八幡町-1	瀬戸市八幡町	○	○
瀬戸市	急傾斜地の崩壊	西拝戸町-4A	瀬戸市西拝戸町	○	○
瀬戸市	急傾斜地の崩壊	西拝戸町-4B	瀬戸市西拝戸町	○	○
瀬戸市	急傾斜地の崩壊	東拝戸町-2A	瀬戸市東拝戸町	○	○
瀬戸市	急傾斜地の崩壊	東拝戸町-2B	瀬戸市東拝戸町	○	○
瀬戸市	急傾斜地の崩壊	東拝戸町-2C	瀬戸市東拝戸町	○	○
瀬戸市	急傾斜地の崩壊	東拝戸町-3	瀬戸市東拝戸町	○	○
瀬戸市	急傾斜地の崩壊	宝ヶ丘町-5	瀬戸市宝ヶ丘町	○	○
瀬戸市	急傾斜地の崩壊	海上町-1	瀬戸市海上町	○	○
瀬戸市	急傾斜地の崩壊	海上町-2A	瀬戸市海上町	○	○
瀬戸市	急傾斜地の崩壊	海上町-2B	瀬戸市海上町	○	○
瀬戸市	急傾斜地の崩壊	矢形町-1	瀬戸市矢形町	○	○
瀬戸市	急傾斜地の崩壊	塩草町-4	瀬戸市塩草町	○	○
瀬戸市	急傾斜地の崩壊	東本地町-3	瀬戸市東本地町3丁目	○	○
瀬戸市	急傾斜地の崩壊	南山口町-2	瀬戸市南山口町	○	○
瀬戸市	急傾斜地の崩壊	見付町-1	瀬戸市見付町	○	○
瀬戸市	急傾斜地の崩壊	山路町-1	瀬戸市西山路町	○	○
瀬戸市	急傾斜地の崩壊	山路町-2A	瀬戸市山路町	○	○
瀬戸市	急傾斜地の崩壊	山路町-2B	瀬戸市山路町	○	○
瀬戸市	急傾斜地の崩壊	山路町-2C	瀬戸市山路町	○	○
瀬戸市	急傾斜地の崩壊	山路町-3	瀬戸市東山路町	○	○
瀬戸市	急傾斜地の崩壊	駒前町-1A	瀬戸市駒前町	○	○
瀬戸市	急傾斜地の崩壊	駒前町-1B	瀬戸市駒前町	○	○
瀬戸市	急傾斜地の崩壊	内田町-1	瀬戸市内田町1丁目	○	○
瀬戸市	急傾斜地の崩壊	本郷町	瀬戸市本郷町	○	○
瀬戸市	急傾斜地の崩壊	水北町-7	瀬戸市水北町	○	○
瀬戸市	急傾斜地の崩壊	水北町-8	瀬戸市水北町	○	○
瀬戸市	急傾斜地の崩壊	水北町-3	瀬戸市水北町	○	○
瀬戸市	急傾斜地の崩壊	水北町-4	瀬戸市水北町	○	○
瀬戸市	急傾斜地の崩壊	水北町-2	瀬戸市水北町	○	○
瀬戸市	急傾斜地の崩壊	水北町-9	瀬戸市水北町	○	○
瀬戸市	急傾斜地の崩壊	穴田町-4	瀬戸市穴田町	○	○
瀬戸市	急傾斜地の崩壊	穴田町-6	瀬戸市穴田町	○	○
瀬戸市	急傾斜地の崩壊	小田妻町2丁目	瀬戸市小田妻町2丁目	○	○
瀬戸市	急傾斜地の崩壊	岩屋町-4	瀬戸市岩屋町	○	○
瀬戸市	急傾斜地の崩壊	岩屋町-6	瀬戸市岩屋町	○	○
瀬戸市	急傾斜地の崩壊	岩屋町-1	瀬戸市岩屋町	○	○
瀬戸市	急傾斜地の崩壊	岩屋町-2	瀬戸市岩屋町	○	○
瀬戸市	急傾斜地の崩壊	鳥原町-6	瀬戸市鳥原町	○	○
瀬戸市	急傾斜地の崩壊	西山路町-5A	瀬戸市西山路町	○	○
瀬戸市	急傾斜地の崩壊	西山路町-5B	瀬戸市西山路町	○	○
瀬戸市	急傾斜地の崩壊	西山路町-6	瀬戸市西山路町	○	○
瀬戸市	急傾斜地の崩壊	吉野町-6	瀬戸市吉野町	○	○
瀬戸市	急傾斜地の崩壊	北丘町-1	瀬戸市北丘町	○	○

市町村名	自然現象の種類	区域の名称	所在地	警	特
瀬戸市	急傾斜地の崩壊	上品野町-68	瀬戸市上品野町	○	○
瀬戸市	急傾斜地の崩壊	上品野町-69	瀬戸市上品野町	○	○
瀬戸市	急傾斜地の崩壊	上品野町-70	瀬戸市上品野町	○	○
瀬戸市	急傾斜地の崩壊	上品野町-71	瀬戸市上品野町	○	○
瀬戸市	急傾斜地の崩壊	上品野町-72	瀬戸市上品野町	○	○
瀬戸市	急傾斜地の崩壊	片草町-36	瀬戸市片草町	○	○
瀬戸市	土石流	水北洞	瀬戸市水北町	○	○
瀬戸市	土石流	産砂川	瀬戸市曾野町	○	○
瀬戸市	土石流	山千川	瀬戸市曾野町	○	○
瀬戸市	土石流	八王子沢	瀬戸市長谷口町	○	○
瀬戸市	土石流	尋所洞	瀬戸市白坂町	○	
瀬戸市	土石流	西山路沢(右支川)	瀬戸市西山路町	○	
瀬戸市	土石流	西山路沢(左支川)	瀬戸市西山路町	○	
瀬戸市	土石流	西山路洞	瀬戸市西山路町	○	
瀬戸市	土石流	中山路川	瀬戸市東山路町	○	○
瀬戸市	土石流	庄内川第2支川	瀬戸市鹿乗町	○	
瀬戸市	土石流	庄内川第3支川	瀬戸市鹿乗町	○	
瀬戸市	土石流	水野川第1支川	瀬戸市十軒町	○	○
瀬戸市	土石流	十軒洞	瀬戸市十軒町	○	○
瀬戸市	土石流	十軒沢	瀬戸市十軒町	○	○
瀬戸市	土石流	水野川第2支川	瀬戸市三沢町1丁目	○	○
瀬戸市	土石流	余床川第2支川	瀬戸市余床町	○	○
瀬戸市	土石流	余床川	瀬戸市余床町	○	○
瀬戸市	土石流	白岩二の南沢	瀬戸市白岩町	○	○
瀬戸市	土石流	金地川	瀬戸市上品野町	○	○
瀬戸市	土石流	上品野六の沢	瀬戸市上品野町	○	
瀬戸市	土石流	楠洞川	瀬戸市上品野町	○	○
瀬戸市	土石流	上品野七の沢	瀬戸市上品野町	○	○
瀬戸市	土石流	水野川第8支川	瀬戸市上品野町	○	○
瀬戸市	土石流	水野川第7支川	瀬戸市上品野町	○	○
瀬戸市	土石流	大戸下川(水野川第6支川)	瀬戸市上品野町	○	○
瀬戸市	土石流	上品野四の沢	瀬戸市上品野町	○	
瀬戸市	土石流	上本沢	瀬戸市上本町	○	○
瀬戸市	土石流	苔宮洞(蛇ヶ洞川第2支川)	瀬戸市上半田川町	○	
瀬戸市	土石流	大石本川	瀬戸市上半田川町	○	○
瀬戸市	土石流	蛇ヶ洞川第4支川	瀬戸市下半田川町	○	○
瀬戸市	土石流	定光寺一の沢	瀬戸市定光寺町	○	○
瀬戸市	土石流	定光寺1の沢	瀬戸市定光寺町	○	○
瀬戸市	土石流	寺前川	瀬戸市落合町	○	
瀬戸市	土石流	水野川第12支川	瀬戸市白岩町	○	○
瀬戸市	土石流	穴田沢	瀬戸市穴田町	○	○
瀬戸市	土石流	拝戸川支川	瀬戸市西拝戸町	○	○
瀬戸市	土石流	寺本川第3支川	瀬戸市東町	○	○
瀬戸市	土石流	寺本川第4支川	瀬戸市中山町	○	
瀬戸市	土石流	寺本川第2支川	瀬戸市中山町	○	○
瀬戸市	土石流	寺本川第1支川	瀬戸市中山町	○	○
瀬戸市	土石流	東茨川第1支川	瀬戸市萩殿町4丁目	○	○
瀬戸市	土石流	東茨川第4支川	瀬戸市室ヶ丘町	○	○
瀬戸市	土石流	東印所沢	瀬戸市東印所町	○	
瀬戸市	土石流	紺屋田沢	瀬戸市紺屋田町	○	
瀬戸市	土石流	瀬戸川支川	瀬戸市熊野町	○	
瀬戸市	土石流	西茨川	瀬戸市東権現町	○	
瀬戸市	土石流	萩殿一の沢	瀬戸市萩殿町3丁目	○	
瀬戸市	土石流	片草一の沢	瀬戸市片草町	○	○
瀬戸市	土石流	目の出川	瀬戸市片草町	○	
瀬戸市	土石流	目の出川支川	瀬戸市片草町	○	
瀬戸市	土石流	片草四の沢	瀬戸市片草町	○	○
瀬戸市	土石流	一里塚第3支川	瀬戸市川合町	○	○
瀬戸市	土石流	一里塚支川	瀬戸市川合町	○	○
瀬戸市	土石流	中山沢	瀬戸市中山町	○	○
瀬戸市	土石流	中洞川	瀬戸市上品野町	○	
瀬戸市	土石流	大洞川	瀬戸市中品野町	○	
瀬戸市	土石流	鳥原川支川	瀬戸市鳥原町	○	○
瀬戸市	土石流	鳥原川一の沢	瀬戸市鳥原町	○	○
瀬戸市	土石流	下半田川一の沢	瀬戸市下半田川町	○	○
瀬戸市	土石流	下半田川二の沢	瀬戸市下半田川町	○	○
瀬戸市	土石流	北日向川	瀬戸市下半田川町	○	
瀬戸市	土石流	南山口川	瀬戸市上之山町三丁目	○	○
瀬戸市	土石流	上之山沢A	瀬戸市上之山町三丁目	○	○
瀬戸市	土石流	上之山沢B	瀬戸市上之山町三丁目	○	○
瀬戸市	土石流	吉野沢	瀬戸市吉野町	○	
瀬戸市	土石流	掛下沢	瀬戸市掛下町一丁目	○	○
瀬戸市	土石流	縄洞(蛇ヶ洞川第3支川)A	瀬戸市上半田川町	○	

市町村名	自然現象の種類	区域の名称	所在地	警	特
瀬戸市	土石流	縄洞(蛇ヶ洞川第3支川)B	瀬戸市上半田川町	○	
瀬戸市	土石流	下半田川三の沢	瀬戸市下半田川町	○	○
瀬戸市	土石流	枋ヶ洞	瀬戸市定光寺町	○	○
瀬戸市	土石流	定光寺二の沢	瀬戸市定光寺町	○	○
瀬戸市	土石流	定光寺三の沢	瀬戸市定光寺町	○	○
瀬戸市	土石流	八幡川支川	瀬戸市宝ヶ丘町	○	○
瀬戸市	土石流	戸越し川A	瀬戸市東白坂町	○	○
瀬戸市	土石流	戸越し川B	瀬戸市東白坂町	○	○
瀬戸市	土石流	東拝戸川	瀬戸市西拝戸町	○	○
瀬戸市	土石流	東拝戸洞	瀬戸市西拝戸町	○	○
瀬戸市	土石流	海上沢第1支川A	瀬戸市海上町	○	○
瀬戸市	土石流	海上沢第1支川B	瀬戸市海上町	○	
瀬戸市	土石流	海上沢第1支川C	瀬戸市海上町	○	○
瀬戸市	土石流	海上沢第1支川D	瀬戸市海上町	○	○
瀬戸市	土石流	海上洞	瀬戸市海上町	○	○
瀬戸市	土石流	内田一の沢	瀬戸市内田町1丁目	○	
瀬戸市	土石流	内田二の沢	瀬戸市内田町1丁目	○	○
瀬戸市	土石流	内田三ノ沢	瀬戸市内田町1丁目	○	○
瀬戸市	土石流	御前川第1支川	瀬戸市水北町	○	
瀬戸市	土石流	数成川第1支川	瀬戸市穴田町	○	
瀬戸市	土石流	数成川第2支川	瀬戸市穴田町	○	○
瀬戸市	土石流	鳥原川第2支川	瀬戸市岩屋町	○	○
瀬戸市	土石流	岩屋沢	瀬戸市岩屋町	○	○
瀬戸市	土石流	曉洞川	瀬戸市岩屋町	○	○
瀬戸市	土石流	岩屋洞	瀬戸市岩屋町	○	○
瀬戸市	土石流	五位塚川	瀬戸市五位塚町	○	○
瀬戸市	土石流	五位塚洞	瀬戸市五位塚町	○	○
瀬戸市	土石流	北拝戸川	瀬戸市西拝戸町	○	○
瀬戸市	土石流	川合沢	瀬戸市川合町	○	○
瀬戸市	土石流	余床川一の沢A	瀬戸市余床町	○	○
瀬戸市	土石流	余床川一の沢B	瀬戸市余床町	○	○
瀬戸市	土石流	曾野川	瀬戸市曾野町	○	
瀬戸市	土石流	白岩二の沢	瀬戸市白岩町	○	○
瀬戸市	土石流	定光寺四の沢	瀬戸市定光寺町	○	○
瀬戸市	土石流	片草五の沢	瀬戸市片草町	○	○
瀬戸市	土石流	上品野八の沢	瀬戸市上品野町	○	
瀬戸市	土石流	片草七の沢	瀬戸市片草町	○	○
瀬戸市	土石流	上品野一の沢	瀬戸市上品野町	○	○
瀬戸市	土石流	上品野二の沢	瀬戸市上品野町	○	
瀬戸市	土石流	上品野三の沢	瀬戸市上品野町	○	○
瀬戸市	土石流	白岩の沢	瀬戸市白岩町	○	○
瀬戸市	土石流	下半田川四の沢	瀬戸市下半田川町	○	○
瀬戸市	土石流	下半田川五の沢	瀬戸市下半田川町	○	○
瀬戸市	土石流	上半田川一の沢	瀬戸市上半田川町	○	○
瀬戸市	土石流	十軒一の沢	瀬戸市十軒町	○	○
瀬戸市	土石流	片草八の沢	瀬戸市片草町	○	○
瀬戸市	土石流	岩屋一の沢	瀬戸市岩屋町	○	○
瀬戸市	土石流	岩屋二の沢	瀬戸市岩屋町	○	○
瀬戸市	土石流	白坂一の沢	瀬戸市白坂町	○	○
瀬戸市	土石流	西山路一の沢	瀬戸市西山路町	○	○
春日井市	急傾斜地の崩壊	上町	春日井市内津町	○	○
春日井市	急傾斜地の崩壊	内津町-4	春日井市内津町	○	○
春日井市	急傾斜地の崩壊	内津	春日井市内津町	○	○
春日井市	急傾斜地の崩壊	内津町-1	春日井市内津町	○	○
春日井市	急傾斜地の崩壊	下町	春日井市内津町	○	○
春日井市	急傾斜地の崩壊	清水(I)	春日井市内津町	○	○
春日井市	急傾斜地の崩壊	内津町-3	春日井市内津町	○	○
春日井市	急傾斜地の崩壊	御手洗	春日井市神屋町	○	○
春日井市	急傾斜地の崩壊	坂下町5丁目-1A	春日井市坂下町5丁目	○	○
春日井市	急傾斜地の崩壊	坂下町5丁目-1B	春日井市坂下町5丁目	○	○
春日井市	急傾斜地の崩壊	坂下町5丁目-1C	春日井市坂下町5丁目	○	○
春日井市	急傾斜地の崩壊	坂下町5丁目	春日井市坂下町5丁目	○	○
春日井市	急傾斜地の崩壊	玉野町-2	春日井市玉野町	○	○
春日井市	急傾斜地の崩壊	玉野町-6	春日井市玉野町	○	○
春日井市	急傾斜地の崩壊	清水(II)	春日井市内津町字清水	○	○
春日井市	急傾斜地の崩壊	西尾町-4	春日井市西尾町字岩ヶ根	○	○
春日井市	急傾斜地の崩壊	番場	春日井市西尾町字岩ヶ根	○	○
春日井市	急傾斜地の崩壊	押沢台7丁目-1A	春日井市押沢台7丁目	○	○
春日井市	急傾斜地の崩壊	押沢台7丁目-1B	春日井市押沢台7丁目	○	○
春日井市	急傾斜地の崩壊	明知町-2	春日井市明知町	○	○
春日井市	急傾斜地の崩壊	明知町-3	春日井市明知町	○	○
春日井市	急傾斜地の崩壊	尼ヶ洞	春日井市明知町字尼ヶ洞	○	○
春日井市	急傾斜地の崩壊	海道VI	春日井市神屋町字海道	○	○

市町村名	自然現象の種類	区域の名称	所在地	警	特
春日井市	急傾斜地の崩壊	海道Ⅶ	春日井市明知町	○	○
春日井市	急傾斜地の崩壊	明知町-7	春日井市明知町	○	○
春日井市	急傾斜地の崩壊	海道ⅢA	春日井市神屋町字海道	○	○
春日井市	急傾斜地の崩壊	海道ⅢB	春日井市神屋町字海道	○	○
春日井市	急傾斜地の崩壊	海道Ⅴ	春日井市廻間町	○	○
春日井市	急傾斜地の崩壊	海道Ⅳ	春日井市廻間町	○	○
春日井市	急傾斜地の崩壊	海道-1	春日井市神屋町字海道	○	○
春日井市	急傾斜地の崩壊	海道Ⅱ	春日井市神屋町字海道	○	○
春日井市	急傾斜地の崩壊	神屋町-2	春日井市廻間町	○	○
春日井市	急傾斜地の崩壊	明知洞-2	春日井市廻間町	○	○
春日井市	急傾斜地の崩壊	前新田	春日井市西尾町字前新田	○	○
春日井市	急傾斜地の崩壊	障子	春日井市明知町字障子	○	○
春日井市	急傾斜地の崩壊	桐野	春日井市明知町字桐野	○	○
春日井市	急傾斜地の崩壊	尼ヶ洞-1	春日井市明知町字尼ヶ洞	○	○
春日井市	急傾斜地の崩壊	外之原町-1	春日井市外之原町	○	○
春日井市	急傾斜地の崩壊	外之原町-4	春日井市外之原町	○	○
春日井市	急傾斜地の崩壊	海道Ⅰ	春日井市神屋町字海道	○	○
春日井市	急傾斜地の崩壊	廻間町-3	春日井市廻間町字神屋洞	○	○
春日井市	急傾斜地の崩壊	廻間町-4	春日井市廻間町字神屋洞	○	○
春日井市	急傾斜地の崩壊	神屋町-9	春日井市神屋町字海道	○	○
春日井市	急傾斜地の崩壊	神屋町-10	春日井市神屋町字御手洗	○	○
春日井市	急傾斜地の崩壊	神屋町-13	春日井市神屋町字海道	○	○
春日井市	急傾斜地の崩壊	神屋町-14	春日井市神屋町字海道	○	○
春日井市	急傾斜地の崩壊	南山A	春日井市内津町	○	○
春日井市	急傾斜地の崩壊	南山B	春日井市内津町	○	○
春日井市	急傾斜地の崩壊	長坂	春日井市神屋町	○	○
春日井市	急傾斜地の崩壊	上野町-1	春日井市上野町	○	○
春日井市	急傾斜地の崩壊	高座林(I)A	春日井市高座町	○	○
春日井市	急傾斜地の崩壊	高座林(I)B	春日井市高座町	○	○
春日井市	急傾斜地の崩壊	松本町-1	春日井市松本町	○	○
春日井市	急傾斜地の崩壊	神屋町-3	春日井市神屋町引沢	○	○
春日井市	急傾斜地の崩壊	高座林(Ⅱ)	春日井市高座町	○	○
春日井市	急傾斜地の崩壊	高座林(Ⅲ)	春日井市高座町	○	○
春日井市	急傾斜地の崩壊	大平(Ⅱ)A	春日井市不二ガ丘3丁目	○	○
春日井市	急傾斜地の崩壊	大平(Ⅱ)B	春日井市不二ガ丘3丁目	○	○
春日井市	急傾斜地の崩壊	大平(Ⅰ)	春日井市不二ガ丘3丁目	○	○
春日井市	急傾斜地の崩壊	西尾町-2	春日井市西尾町	○	○
春日井市	急傾斜地の崩壊	西尾町-3	春日井市西尾町	○	○
春日井市	急傾斜地の崩壊	内津町-2A	春日井市内津町	○	○
春日井市	急傾斜地の崩壊	内津町-2B	春日井市内津町	○	○
春日井市	急傾斜地の崩壊	明知町-5	春日井市明知町	○	○
春日井市	急傾斜地の崩壊	神屋町-6A	春日井市神屋町引沢	○	○
春日井市	急傾斜地の崩壊	神屋町-6B	春日井市神屋町引沢	○	○
春日井市	急傾斜地の崩壊	坂下町6丁目	春日井市坂下町6丁目	○	○
春日井市	急傾斜地の崩壊	東神明町-2	春日井市東神明町	○	○
春日井市	急傾斜地の崩壊	高座林-1	春日井市高座町	○	○
春日井市	急傾斜地の崩壊	高座町-6	春日井市高座町	○	○
春日井市	急傾斜地の崩壊	高座町-7	春日井市高座町	○	○
春日井市	急傾斜地の崩壊	高座町-8	春日井市高座町	○	○
春日井市	急傾斜地の崩壊	神屋町-12	春日井市神屋町	○	○
春日井市	急傾斜地の崩壊	上野町-3	春日井市上野町	○	○
春日井市	急傾斜地の崩壊	高座町-9	春日井市高座町	○	○
春日井市	急傾斜地の崩壊	頓明-6	春日井市明知町	○	○
春日井市	急傾斜地の崩壊	宮下-1	春日井市松本町	○	○
春日井市	急傾斜地の崩壊	廻間町-2	春日井市廻間町字馬不入	○	○
春日井市	急傾斜地の崩壊	高森台8丁目-1	春日井市高森台8丁目	○	○
春日井市	急傾斜地の崩壊	高森台8丁目(Ⅱ)	春日井市高森台8丁目	○	○
春日井市	急傾斜地の崩壊	藤山台3丁目(Ⅰ)	春日井市藤山台3丁目	○	○
春日井市	急傾斜地の崩壊	北山-6	春日井市玉野町字北山	○	○
春日井市	急傾斜地の崩壊	北山-7	春日井市玉野町字北山	○	○
春日井市	急傾斜地の崩壊	北山-8	春日井市玉野町字北山	○	○
春日井市	急傾斜地の崩壊	高蔵林-2	春日井市高座台字高蔵林	○	○
春日井市	急傾斜地の崩壊	高座台2丁目-1	春日井市高座台2丁目	○	○
春日井市	急傾斜地の崩壊	高座台2丁目-3	春日井市高座台2丁目	○	○
春日井市	急傾斜地の崩壊	前平	春日井市出川町字前平	○	○
春日井市	急傾斜地の崩壊	彦六新田	春日井市金ヶ口町字彦六新田	○	○
春日井市	急傾斜地の崩壊	白山町9丁目-1	春日井市白山町9丁目	○	○
春日井市	急傾斜地の崩壊	白山町9丁目-2	春日井市白山町9丁目	○	○
春日井市	急傾斜地の崩壊	白山町9丁目-3	春日井市白山町9丁目	○	○
春日井市	急傾斜地の崩壊	高森台8丁目(Ⅰ)	春日井市高森台8丁目	○	○
春日井市	急傾斜地の崩壊	東谷-7	春日井市玉野町字東谷	○	○
春日井市	急傾斜地の崩壊	高座台2丁目-2	春日井市高座台2丁目	○	○
春日井市	急傾斜地の崩壊	高座台1丁目-1	春日井市高座台1丁目	○	○

市町村名	自然現象の種類	区域の名称	所在地	警	特
春日井市	急傾斜地の崩壊	沢渡	春日井市金ヶ口町字沢渡	○	○
春日井市	急傾斜地の崩壊	畔知洞	春日井市明知町字畔知洞	○	○
春日井市	急傾斜地の崩壊	南山-3	春日井市内津町字南山	○	○
春日井市	急傾斜地の崩壊	南山-4	春日井市内津町字南山	○	○
春日井市	急傾斜地の崩壊	上ノ田	春日井市明知町字上ノ田	○	○
春日井市	急傾斜地の崩壊	小木道	春日井市外之原町字小木道	○	○
春日井市	急傾斜地の崩壊	中央台1丁目-1	春日井市中央台1丁目	○	○
春日井市	急傾斜地の崩壊	内津町-5	春日井市内津町	○	○
春日井市	急傾斜地の崩壊	内津町-6	春日井市内津町	○	○
春日井市	急傾斜地の崩壊	内津町-7	春日井市内津町	○	○
春日井市	急傾斜地の崩壊	明知町-8	春日井市明知町	○	○
春日井市	急傾斜地の崩壊	神屋町-15	春日井市神屋町	○	○
春日井市	急傾斜地の崩壊	神屋町-16	春日井市神屋町	○	○
春日井市	急傾斜地の崩壊	神屋町-17	春日井市神屋町	○	○
春日井市	急傾斜地の崩壊	神屋町-18	春日井市神屋町	○	○
春日井市	急傾斜地の崩壊	神屋町-19	春日井市神屋町	○	○
春日井市	急傾斜地の崩壊	神屋町-20	春日井市神屋町	○	○
春日井市	急傾斜地の崩壊	明知町-9	春日井市明知町	○	○
春日井市	急傾斜地の崩壊	神屋町-21	春日井市神屋町	○	○
春日井市	急傾斜地の崩壊	廻間町-5	春日井市廻間町	○	○
春日井市	急傾斜地の崩壊	廻間町-6	春日井市廻間町	○	○
春日井市	急傾斜地の崩壊	廻間町-7	春日井市廻間町	○	○
春日井市	急傾斜地の崩壊	廻間町-8	春日井市廻間町	○	○
春日井市	急傾斜地の崩壊	廻間町-9	春日井市廻間町	○	○
春日井市	急傾斜地の崩壊	神屋町-22	春日井市神屋町	○	○
春日井市	急傾斜地の崩壊	神屋町-23	春日井市神屋町	○	○
春日井市	急傾斜地の崩壊	廻間町-10	春日井市廻間町	○	○
春日井市	急傾斜地の崩壊	廻間町-11	春日井市廻間町	○	○
春日井市	急傾斜地の崩壊	廻間町-12	春日井市廻間町	○	○
春日井市	急傾斜地の崩壊	廻間町-13	春日井市廻間町	○	○
春日井市	急傾斜地の崩壊	細野町-1	春日井市細野町	○	○
春日井市	急傾斜地の崩壊	外之原町-5	春日井市外之原町	○	○
春日井市	急傾斜地の崩壊	廻間町-14	春日井市廻間町	○	○
春日井市	急傾斜地の崩壊	廻間町-15	春日井市廻間町	○	○
春日井市	急傾斜地の崩壊	廻間町-16	春日井市廻間町	○	○
春日井市	急傾斜地の崩壊	廻間町-17	春日井市廻間町	○	○
春日井市	急傾斜地の崩壊	坂下町5丁目-2	春日井市坂下町5丁目	○	○
春日井市	急傾斜地の崩壊	坂下町5丁目-3	春日井市坂下町5丁目	○	○
春日井市	急傾斜地の崩壊	高森台2丁目-1	春日井市高森台2丁目	○	○
春日井市	急傾斜地の崩壊	高森台8丁目-2	春日井市高森台8丁目	○	○
春日井市	急傾斜地の崩壊	高森台8丁目-3	春日井市高森台8丁目	○	○
春日井市	急傾斜地の崩壊	高森台8丁目-4	春日井市高森台8丁目	○	○
春日井市	急傾斜地の崩壊	高森台9丁目-1	春日井市高森台9丁目	○	○
春日井市	急傾斜地の崩壊	石尾台2丁目-1	春日井市石尾台2丁目	○	○
春日井市	急傾斜地の崩壊	東山町-1	春日井市東山町	○	○
春日井市	急傾斜地の崩壊	東山町-2	春日井市東山町	○	○
春日井市	急傾斜地の崩壊	東山町1丁目-1	春日井市東山町1丁目	○	○
春日井市	急傾斜地の崩壊	東山町1丁目-2	春日井市東山町1丁目	○	○
春日井市	急傾斜地の崩壊	東山町1丁目-3	春日井市東山町1丁目	○	○
春日井市	急傾斜地の崩壊	東山町2丁目-1	春日井市東山町2丁目	○	○
春日井市	急傾斜地の崩壊	東山町2丁目-2	春日井市東山町2丁目	○	○
春日井市	急傾斜地の崩壊	東山町3丁目-1	春日井市東山町3丁目	○	○
春日井市	急傾斜地の崩壊	東山町4丁目-1	春日井市東山町4丁目	○	○
春日井市	急傾斜地の崩壊	東神明町-3	春日井市東神明町	○	○
春日井市	急傾斜地の崩壊	大泉寺町-1	春日井市大泉寺町	○	○
春日井市	急傾斜地の崩壊	大泉寺町-2	春日井市大泉寺町	○	○
春日井市	急傾斜地の崩壊	大泉寺町-3	春日井市大泉寺町	○	○
春日井市	急傾斜地の崩壊	大泉寺町-4	春日井市大泉寺町	○	○
春日井市	急傾斜地の崩壊	松本町-2	春日井市松本町	○	○
春日井市	急傾斜地の崩壊	松本町-3	春日井市松本町	○	○
春日井市	急傾斜地の崩壊	藤山台7丁目-1	春日井市藤山台7丁目	○	○
春日井市	急傾斜地の崩壊	中央台7丁目-1	春日井市中央台7丁目	○	○
春日井市	急傾斜地の崩壊	押沢台7丁目-2	春日井市押沢台7丁目	○	○
春日井市	急傾斜地の崩壊	木附町-1	春日井市木附町	○	○
春日井市	急傾斜地の崩壊	木附町-2	春日井市木附町	○	○
春日井市	急傾斜地の崩壊	金ヶ口町-1	春日井市金ヶ口町	○	○
春日井市	急傾斜地の崩壊	高座台1丁目-2	春日井市高座台1丁目	○	○
春日井市	急傾斜地の崩壊	高座台3丁目-1	春日井市高座台3丁目	○	○
春日井市	急傾斜地の崩壊	玉野町-7	春日井市玉野町	○	○
春日井市	急傾斜地の崩壊	玉野町-8	春日井市玉野町	○	○
春日井市	急傾斜地の崩壊	玉野町-9	春日井市玉野町	○	○
春日井市	急傾斜地の崩壊	玉野台3丁目-1	春日井市玉野台3丁目	○	○
春日井市	急傾斜地の崩壊	内津町-8	春日井市内津町	○	○

市町村名	自然現象の種類	区域の名称	所在地	警	特
春日井市	急傾斜地の崩壊	内津町-9	春日井市内津町	○	○
春日井市	急傾斜地の崩壊	神屋町-24	春日井市神屋町	○	
春日井市	急傾斜地の崩壊	松本町-4	春日井市松本町	○	○
春日井市	急傾斜地の崩壊	高森台2丁目-2	春日井市高森台2丁目	○	○
春日井市	急傾斜地の崩壊	大泉寺町-5	春日井市大泉寺町	○	○
春日井市	急傾斜地の崩壊	藤山台7丁目-2	春日井市藤山台7丁目	○	
春日井市	急傾斜地の崩壊	玉野町-10	春日井市玉野町	○	
春日井市	土石流	内津川第3支溪	春日井市内津町	○	○
春日井市	土石流	内津川第2支溪	春日井市内津町	○	
春日井市	土石流	東谷沢	春日井市玉野町	○	○
春日井市	土石流	庄内川第9支川	春日井市玉野町	○	○
春日井市	土石流	杉洞川	春日井市西尾町岩ヶ根	○	○
春日井市	土石流	柿ノ木川	春日井市細野町大久手	○	
春日井市	土石流	墓枝洞川	春日井市明知町	○	○
春日井市	土石流	お多賀洞川	春日井市神屋町	○	
春日井市	土石流	小木道川	春日井市外之原町	○	○
春日井市	土石流	才蔵川	春日井市外之原町	○	○
春日井市	土石流	内津川第5支川	春日井市内津町	○	
春日井市	土石流	内津川第6支川	春日井市内津町	○	○
春日井市	土石流	北山三の沢	春日井市内津町	○	○
春日井市	土石流	北山四の沢	春日井市内津町	○	○
春日井市	土石流	高蔵川	春日井市高座町	○	
春日井市	土石流	明知沢-3	春日井市明知町東厚金	○	○
春日井市	土石流	半之木沢	春日井市細野町半之木	○	○
春日井市	土石流	半之木沢2	春日井市細野町半之木	○	○
春日井市	土石流	厚金沢	春日井市明知町厚金	○	○
春日井市	土石流	馬不入沢	春日井市廻間町馬不入	○	
春日井市	土石流	内津川	春日井市内津町	○	○
小牧市	急傾斜地の崩壊	仲島-2	小牧市大山仲島	○	○
小牧市	急傾斜地の崩壊	郷島-1	小牧市大山郷島	○	○
小牧市	急傾斜地の崩壊	郷島-2	小牧市大山郷島	○	○
小牧市	急傾斜地の崩壊	仲島-1	小牧市大山仲島	○	○
小牧市	急傾斜地の崩壊	苗田-1	小牧市大山苗田	○	○
小牧市	急傾斜地の崩壊	苗田(Ⅱ)	小牧市大山苗田	○	○
小牧市	急傾斜地の崩壊	苗田-2	小牧市大山苗田	○	○
小牧市	急傾斜地の崩壊	苗田(Ⅰ)	小牧市大山苗田	○	
小牧市	急傾斜地の崩壊	苗田-3	小牧市大山苗田	○	○
小牧市	急傾斜地の崩壊	東洞-1	小牧市大山東洞	○	○
小牧市	急傾斜地の崩壊	郷浦-3	小牧市本庄	○	○
小牧市	急傾斜地の崩壊	郷浦-1	小牧市本庄	○	○
小牧市	急傾斜地の崩壊	郷浦	小牧市本庄	○	○
小牧市	急傾斜地の崩壊	郷浦-2	小牧市大字本庄	○	○
小牧市	急傾斜地の崩壊	郷浦A	小牧市大字本庄	○	○
小牧市	急傾斜地の崩壊	郷浦B	小牧市大字本庄	○	○
小牧市	急傾斜地の崩壊	池之内西山-1	小牧市大字池之内	○	○
小牧市	急傾斜地の崩壊	赤坂-2	小牧市大字池之内	○	
小牧市	急傾斜地の崩壊	大稲葉	小牧市大字池之内	○	○
小牧市	急傾斜地の崩壊	赤坂-1A	小牧市大字池之内	○	○
小牧市	急傾斜地の崩壊	赤坂-1B	小牧市大字池之内	○	○
小牧市	急傾斜地の崩壊	蓮池-2	小牧市大字池之内	○	○
小牧市	急傾斜地の崩壊	神尾前-1	小牧市野口神尾前	○	○
小牧市	急傾斜地の崩壊	丸山-1A	小牧市林丸山	○	○
小牧市	急傾斜地の崩壊	丸山-1B	小牧市林新池	○	○
小牧市	急傾斜地の崩壊	大洞A	小牧市大草大洞	○	○
小牧市	急傾斜地の崩壊	大洞B	小牧市大草大洞	○	○
小牧市	急傾斜地の崩壊	堀の内町1丁目	小牧市堀の内一丁目	○	○
小牧市	急傾斜地の崩壊	山新田	小牧市久保一色山新田	○	○
小牧市	急傾斜地の崩壊	西上A	小牧市大字大草字西上	○	○
小牧市	急傾斜地の崩壊	西上B	小牧市大字大草字西上	○	○
小牧市	急傾斜地の崩壊	堀ノ内1丁目(Ⅱ)	小牧市堀の内一丁目	○	○
小牧市	急傾斜地の崩壊	独山-1	小牧市岩崎獨山	○	○
小牧市	急傾斜地の崩壊	長洞-1	小牧市大草大野	○	○
小牧市	急傾斜地の崩壊	丸根-1	小牧市大草丸根	○	○
小牧市	急傾斜地の崩壊	東山-1	小牧市上末東山	○	
小牧市	急傾斜地の崩壊	神尾前-2	小牧市野口神尾前	○	○
小牧市	急傾斜地の崩壊	苗田-7	小牧市大山苗田	○	○
小牧市	急傾斜地の崩壊	林西山-1	小牧市林西山	○	○
小牧市	急傾斜地の崩壊	新田-1	小牧市上末新田	○	
小牧市	土石流	岩次沢	小牧市大山岩次	○	○
小牧市	土石流	岩次洞	小牧市大山郷島	○	○
小牧市	土石流	稚児川A	小牧市大山仲島	○	○
小牧市	土石流	稚児川B	小牧市大山仲島	○	○
小牧市	土石流	鼻谷川	小牧市大山苗田	○	

市町村名	自然現象の種類	区域の名称	所在地	警	特
小牧市	土石流	大山川第1支川	小牧市大山苗田	○	○
小牧市	土石流	天王川	小牧市大山東洞	○	○
小牧市	土石流	東洞川	小牧市大山東洞	○	○
小牧市	土石流	上六反田沢	小牧市大山上六反田	○	○
小牧市	土石流	神尾前沢(白山川)	小牧市野口神尾前	○	○
小牧市	土石流	野口7の沢	小牧市野口神尾前	○	○
尾張旭市	急傾斜地の崩壊	南山-1	尾張旭市長坂町南山	○	○
尾張旭市	急傾斜地の崩壊	北(I)A	尾張旭市平子町北	○	○
尾張旭市	急傾斜地の崩壊	北(I)B	尾張旭市平子町北	○	○
尾張旭市	急傾斜地の崩壊	北(I)C	尾張旭市平子町北	○	○
尾張旭市	急傾斜地の崩壊	平子町北-2	尾張旭市平子町北	○	○
尾張旭市	急傾斜地の崩壊	東-2	尾張旭市平子町東	○	○
尾張旭市	急傾斜地の崩壊	東-3	尾張旭市平子町東	○	○
尾張旭市	急傾斜地の崩壊	東-4	尾張旭市平子町東	○	○
尾張旭市	急傾斜地の崩壊	長池上-2	尾張旭市平子町長池上	○	○
尾張旭市	急傾斜地の崩壊	旭前町北-2A	尾張旭市旭前町北	○	○
尾張旭市	急傾斜地の崩壊	旭前町北-2B	尾張旭市旭前町北	○	○
尾張旭市	急傾斜地の崩壊	旭前町北-2C	尾張旭市旭前町北	○	○
尾張旭市	急傾斜地の崩壊	旭前町北-5	尾張旭市旭前町北	○	○
尾張旭市	急傾斜地の崩壊	西新田-1	尾張旭市旭前町西新田	○	○
尾張旭市	急傾斜地の崩壊	西新田-2	尾張旭市旭前町西新田	○	○
尾張旭市	急傾斜地の崩壊	旭前町3丁目	尾張旭市旭前町3丁目	○	○
尾張旭市	急傾斜地の崩壊	向ヶ丘	尾張旭市城山町向ヶ丘	○	○
尾張旭市	急傾斜地の崩壊	山の手-2	尾張旭市旭ヶ丘町山の手	○	○
尾張旭市	急傾斜地の崩壊	海老蔓-1	尾張旭市大字新居字海老蔓	○	○
尾張旭市	急傾斜地の崩壊	海老蔓-2	尾張旭市大字新居字海老蔓	○	○
尾張旭市	急傾斜地の崩壊	庄南町2丁目-1	尾張旭市庄南町2丁目	○	○
尾張旭市	急傾斜地の崩壊	緑ヶ丘	尾張旭市緑町緑ヶ丘	○	○
尾張旭市	急傾斜地の崩壊	南山-2	尾張旭市長坂町南山	○	○
尾張旭市	急傾斜地の崩壊	南山-3	尾張旭市長坂町南山	○	○
尾張旭市	急傾斜地の崩壊	白山	尾張旭市南新町白山	○	○
尾張旭市	急傾斜地の崩壊	間口-2	尾張旭市上の山町間口	○	○
豊明市	急傾斜地の崩壊	社-1	豊明市三崎町社	○	○
豊明市	急傾斜地の崩壊	坂下-1	豊明市沓掛町一之御前	○	○
豊明市	急傾斜地の崩壊	大根-1	豊明市栄町大根	○	○
豊明市	急傾斜地の崩壊	坊主山-1	豊明市沓掛町坊主山	○	○
豊明市	急傾斜地の崩壊	峠下-2	豊明市間米町鶴根	○	○
豊明市	急傾斜地の崩壊	榎山-2	豊明市間米町榎山	○	○
日進市	急傾斜地の崩壊	南口-1	日進市岩崎町北高上	○	○
日進市	急傾斜地の崩壊	高松-2	日進市折戸町高松	○	○
日進市	急傾斜地の崩壊	竹ノ山-3A	日進市岩崎町竹ノ山	○	○
日進市	急傾斜地の崩壊	竹ノ山-3B	日進市岩崎町竹ノ山	○	○
日進市	急傾斜地の崩壊	竹ノ山IIA	日進市岩崎町竹ノ山	○	○
日進市	急傾斜地の崩壊	竹ノ山IIB	日進市岩崎町竹ノ山	○	○
日進市	急傾斜地の崩壊	竹ノ山IIC	日進市岩崎町竹ノ山	○	○
日進市	急傾斜地の崩壊	竹ノ山IID	日進市岩崎町竹ノ山	○	○
日進市	急傾斜地の崩壊	竹ノ山IIE	日進市岩崎町竹ノ山	○	○
日進市	急傾斜地の崩壊	竹ノ山-8A	日進市岩崎町竹ノ山	○	○
日進市	急傾斜地の崩壊	竹ノ山-8B	日進市岩崎町竹ノ山	○	○
日進市	急傾斜地の崩壊	竹田-1	日進市岩崎町竹田	○	○
日進市	急傾斜地の崩壊	元井ヶ-1	日進市岩崎町竹田	○	○
日進市	急傾斜地の崩壊	元井ヶB	日進市岩崎町元井ヶ	○	○
日進市	急傾斜地の崩壊	元井ヶA	日進市岩崎町元井ヶ	○	○
日進市	急傾斜地の崩壊	茶園	日進市浅田町茶園	○	○
日進市	急傾斜地の崩壊	平子-1	日進市浅田町平子二丁目	○	○
日進市	急傾斜地の崩壊	南ヶ丘三丁目-1	日進市南ヶ丘三丁目	○	○
日進市	急傾斜地の崩壊	南ヶ丘三丁目	日進市南ヶ丘三丁目	○	○
日進市	急傾斜地の崩壊	南ヶ丘1丁目-1	日進市南ヶ丘一丁目	○	○
日進市	急傾斜地の崩壊	五色園4丁目-1	日進市北新町惣助西	○	○
日進市	急傾斜地の崩壊	竹ノ山I	日進市岩崎町竹ノ山	○	○
日進市	急傾斜地の崩壊	竹ノ山-2	日進市岩崎町竹ノ山	○	○
日進市	急傾斜地の崩壊	神明(I)	日進市岩崎町神明	○	○
日進市	急傾斜地の崩壊	岩崎市場A	日進市岩崎町市場	○	○
日進市	急傾斜地の崩壊	岩崎市場B	日進市岩崎町市場	○	○
日進市	急傾斜地の崩壊	岩崎市場C	日進市岩崎町市場	○	○
日進市	急傾斜地の崩壊	小林	日進市岩崎町小林	○	○
日進市	急傾斜地の崩壊	小林B	日進市岩崎町小林	○	○
日進市	急傾斜地の崩壊	南山-1	日進市米野木町南山	○	○
日進市	急傾斜地の崩壊	阿良池-3	日進市岩崎町阿良池	○	○
日進市	急傾斜地の崩壊	四ツ池-1	日進市岩崎町四ツ池	○	○
日進市	急傾斜地の崩壊	六坊-2	日進市岩崎町六坊	○	○
日進市	急傾斜地の崩壊	神明-3	日進市岩崎町神明	○	○
日進市	急傾斜地の崩壊	市場-1	日進市岩崎町市場	○	○

市町村名	自然現象の種類	区域の名称	所在地	警	特
日進市	急傾斜地の崩壊	阿良池-6	日進市岩崎町阿良池	○	○
日進市	急傾斜地の崩壊	竹ノ山-10	日進市岩崎町竹ノ山	○	○
日進市	急傾斜地の崩壊	三ヶ峯-6	日進市米野木町三ヶ峯	○	○
日進市	急傾斜地の崩壊	三ヶ峯-9	日進市米野木町三ヶ峯	○	○
長久手市	急傾斜地の崩壊	根嶽-3	長久手市根嶽	○	○
長久手市	急傾斜地の崩壊	根嶽	長久手市根嶽	○	
長久手市	急傾斜地の崩壊	壁ノ本-1	長久手市岩作壁ノ本	○	○
長久手市	急傾斜地の崩壊	溝之杖-2	長久手市溝之杖	○	○
長久手市	急傾斜地の崩壊	三ヶ峯-3	長久手市岩作三ヶ峯	○	○
長久手市	急傾斜地の崩壊	郷前-2	長久手市溝之杖	○	○
長久手市	急傾斜地の崩壊	岩廻間	愛知郡長久手町大字熊張字岩廻間	○	○
長久手市	急傾斜地の崩壊	色金	愛知郡長久手町大字岩作字色金	○	○
長久手市	急傾斜地の崩壊	三ヶ峯-1	愛知郡長久手町大字岩作字三ヶ峯	○	○
東郷町	急傾斜地の崩壊	狐塚-1	愛知郡東郷町春木台五丁目	○	○
東郷町	急傾斜地の崩壊	北山	愛知郡東郷町大字諸輪字北山	○	
東郷町	急傾斜地の崩壊	春木台5丁目	愛知郡東郷町春木台五丁目	○	○
東郷町	急傾斜地の崩壊	尼ヶ根-1	愛知郡東郷町大字諸輪字草	○	○
東郷町	急傾斜地の崩壊	深池-1	愛知郡東郷町大字春木字折橋	○	○
東郷町	急傾斜地の崩壊	百々-1	愛知郡東郷町大字諸輪字百々	○	○
東郷町	急傾斜地の崩壊	富士塚-2	愛知郡東郷町大字諸輪字富士塚	○	○
東郷町	急傾斜地の崩壊	上鉢-2	愛知郡東郷町大字諸輪字北木戸西	○	○
東郷町	急傾斜地の崩壊	北木戸西-4	愛知郡東郷町大字諸輪字北木戸西	○	○
東郷町	急傾斜地の崩壊	下鏡田-3	愛知郡東郷町大字春木字中ノ杖	○	○
東郷町	急傾斜地の崩壊	清水ヶ根-1A	愛知郡東郷町大字春木字清水ヶ根	○	○
東郷町	急傾斜地の崩壊	清水ヶ根-1B	愛知郡東郷町大字春木字清水ヶ根	○	
東郷町	急傾斜地の崩壊	大坂-1	愛知郡東郷町大字和合字大坂	○	○
東郷町	急傾斜地の崩壊	芦廻間-1	愛知郡東郷町大字和合字芦廻間	○	
東郷町	急傾斜地の崩壊	富士塚-3	愛知郡東郷町大字諸輪字富士塚	○	○
東郷町	急傾斜地の崩壊	押草台-1	愛知郡東郷町大字諸輪字押草台	○	○
東郷町	急傾斜地の崩壊	東蚊谷-2	愛知郡東郷町大字諸輪字狐坂	○	○
犬山市	急傾斜地の崩壊	北白山平-3	犬山市大字犬山字北白山平	○	○
犬山市	急傾斜地の崩壊	北古券(Ⅰ)	犬山市大字犬山字北古券	○	○
犬山市	急傾斜地の崩壊	北古券(Ⅱ)	犬山市大字犬山字北古券	○	○
犬山市	急傾斜地の崩壊	片洞(Ⅱ)-1	犬山市大字富岡字片洞	○	
犬山市	急傾斜地の崩壊	片洞(Ⅱ)-2	犬山市大字富岡字片洞	○	○
犬山市	急傾斜地の崩壊	片洞(Ⅱ)-3	犬山市大字富岡字片洞	○	○
犬山市	急傾斜地の崩壊	富士山-1	犬山市字富士山	○	
犬山市	急傾斜地の崩壊	洞田	犬山市字洞田	○	○
犬山市	急傾斜地の崩壊	堂屋敷-1	犬山市字堂屋敷	○	○
犬山市	急傾斜地の崩壊	堂屋敷-2	犬山市字向山	○	○
犬山市	急傾斜地の崩壊	堂屋敷-3	犬山市字向山	○	○
犬山市	急傾斜地の崩壊	堂屋敷-4	犬山市字富山	○	○
犬山市	急傾斜地の崩壊	富山-1	犬山市字富山	○	○
犬山市	急傾斜地の崩壊	八曾-2	犬山市字八曾	○	○
犬山市	急傾斜地の崩壊	垣ノ内	犬山市大字栗栖字大平	○	○
犬山市	急傾斜地の崩壊	古屋敷A	犬山市大字栗栖字大平	○	○
犬山市	急傾斜地の崩壊	古屋敷B	犬山市大字栗栖字古屋敷	○	○
犬山市	急傾斜地の崩壊	古屋敷C	犬山市大字栗栖字古屋敷	○	○
犬山市	急傾斜地の崩壊	寺洞屋敷A	犬山市大字善師野字寺洞屋敷	○	○
犬山市	急傾斜地の崩壊	下ノ奥-1A	犬山市大字善師野字下ノ奥	○	○
犬山市	急傾斜地の崩壊	下ノ奥-1B	犬山市大字善師野字下ノ奥	○	○
犬山市	急傾斜地の崩壊	姥田	犬山市大字今井字姥田	○	○
犬山市	急傾斜地の崩壊	小洞畑中A	犬山市大字今井字小洞	○	○
犬山市	急傾斜地の崩壊	小洞畑中B	犬山市大字今井字畑中	○	○
犬山市	急傾斜地の崩壊	庄洞	犬山市大字善師野字庄洞	○	○
犬山市	急傾斜地の崩壊	上清水-1A	犬山市大字善師野字庄洞	○	
犬山市	急傾斜地の崩壊	上清水	犬山市大字善師野字上清水	○	○
犬山市	急傾斜地の崩壊	上清水-1B	犬山市大字善師野字上清水	○	○
犬山市	急傾斜地の崩壊	六郎洞-1	犬山市大字善師野字六郎洞	○	○
犬山市	急傾斜地の崩壊	六郎洞-2A	犬山市大字善師野字六郎洞	○	○
犬山市	急傾斜地の崩壊	六郎洞-2B	犬山市大字善師野字六郎洞	○	○
犬山市	急傾斜地の崩壊	清水寺洞-1	犬山市大字善師野字清水寺洞	○	○
犬山市	急傾斜地の崩壊	杉ノ段(Ⅰ)	犬山市大字継鹿尾字川端	○	○
犬山市	急傾斜地の崩壊	杉ノ段(Ⅱ)	犬山市大字継鹿尾字川端	○	○
犬山市	急傾斜地の崩壊	杉ノ段-1A	犬山市大字継鹿尾字杉ノ段	○	○
犬山市	急傾斜地の崩壊	杉ノ段-1B	犬山市大字継鹿尾字杉ノ段	○	○
犬山市	急傾斜地の崩壊	北古券(Ⅲ)	犬山市大字犬山字北古券	○	
犬山市	急傾斜地の崩壊	北古券-5	犬山市大字犬山字北古券	○	○
犬山市	急傾斜地の崩壊	大門-2	犬山市字大門	○	○
犬山市	急傾斜地の崩壊	牛岩-1	犬山市字牛岩	○	○
犬山市	急傾斜地の崩壊	裏山-3	犬山市字裏山	○	○
犬山市	急傾斜地の崩壊	大洞-1	犬山市字大洞	○	○
犬山市	急傾斜地の崩壊	富士山-4	犬山市字裏山	○	○

市町村名	自然現象の種類	区域の名称	所在地	警	特
犬山市	急傾斜地の崩壊	西桑原-1	犬山市字高根洞	○	○
犬山市	急傾斜地の崩壊	西片草	犬山市字高根洞	○	○
犬山市	急傾斜地の崩壊	西片草-2	犬山市字高根洞	○	○
犬山市	急傾斜地の崩壊	天道新田	犬山市大字前原字天道新田	○	○
犬山市	急傾斜地の崩壊	前原台5丁目-1	犬山市大字前原字天道新田	○	○
犬山市	急傾斜地の崩壊	前原台5丁目-2	犬山市大字前原字天道新田	○	○
犬山市	急傾斜地の崩壊	前原台3丁目-1	犬山市大字前原字天道新田	○	○
犬山市	急傾斜地の崩壊	前原台2丁目-1	犬山市大字前原字橋爪山	○	○
犬山市	急傾斜地の崩壊	南高根寺洞	犬山市字寺洞	○	○
犬山市	急傾斜地の崩壊	御殿屋敷	犬山市字御殿屋敷	○	○
犬山市	急傾斜地の崩壊	垣ノ内-1	犬山市字垣ノ内	○	○
犬山市	急傾斜地の崩壊	古山	犬山市字古山	○	○
犬山市	急傾斜地の崩壊	成沢-1	犬山市大字今井字成沢	○	○
犬山市	急傾斜地の崩壊	四ツ家-1	犬山市大字今井字四ツ家	○	○
犬山市	急傾斜地の崩壊	四ツ家-2	犬山市大字今井字成沢	○	○
犬山市	急傾斜地の崩壊	寺ノ前-2	犬山市大字今井字志水口	○	○
犬山市	急傾斜地の崩壊	観音堂-1	犬山市大字今井字観音堂	○	○
犬山市	急傾斜地の崩壊	観音堂-A	犬山市大字今井字観音堂	○	○
犬山市	急傾斜地の崩壊	観音堂-B	犬山市大字今井字観音堂	○	○
犬山市	急傾斜地の崩壊	観音堂-2	犬山市大字今井字観音堂	○	○
犬山市	急傾斜地の崩壊	反保・観音堂	犬山市大字今井字反保	○	○
犬山市	急傾斜地の崩壊	反保-1	犬山市大字今井字反保	○	○
犬山市	急傾斜地の崩壊	北白山平-1	犬山市大字犬山字官林	○	○
犬山市	急傾斜地の崩壊	官林-1	犬山市大字犬山字官林	○	○
犬山市	急傾斜地の崩壊	北白山平-2	犬山市大字犬山字北白山平	○	○
犬山市	急傾斜地の崩壊	瑞泉寺(Ⅱ)-1	犬山市大字犬山字瑞泉寺	○	○
犬山市	急傾斜地の崩壊	瑞泉寺(Ⅱ)-2	犬山市大字犬山字瑞泉寺	○	○
犬山市	急傾斜地の崩壊	瑞泉寺	犬山市大字犬山字瑞泉寺	○	○
犬山市	急傾斜地の崩壊	瑞泉寺(Ⅲ)-1	犬山市大字犬山字瑞泉寺	○	○
犬山市	急傾斜地の崩壊	瑞泉寺(Ⅲ)-2	犬山市大字犬山字瑞泉寺	○	○
犬山市	急傾斜地の崩壊	富岡北洞-2	犬山市大字富岡字北洞	○	○
犬山市	急傾斜地の崩壊	富岡北洞-1	犬山市大字富岡字北洞	○	○
犬山市	急傾斜地の崩壊	片洞-2	犬山市大字富岡字片洞	○	○
犬山市	急傾斜地の崩壊	片洞(Ⅲ)	犬山市大字富岡字片洞	○	○
犬山市	急傾斜地の崩壊	内久保-1A	犬山市字内久保	○	○
犬山市	急傾斜地の崩壊	内久保-1B	犬山市字内久保	○	○
犬山市	急傾斜地の崩壊	小洞A	犬山市字小洞	○	○
犬山市	急傾斜地の崩壊	小洞B	犬山市字小洞	○	○
犬山市	急傾斜地の崩壊	内久保	犬山市字内久保	○	○
犬山市	急傾斜地の崩壊	寺ノ前-1	犬山市大字今井字寺ノ前	○	○
犬山市	急傾斜地の崩壊	白山ノ下-2	犬山市大字今井字白山ノ下	○	○
犬山市	急傾斜地の崩壊	白山ノ下-1A	犬山市大字今井字白山ノ下	○	○
犬山市	急傾斜地の崩壊	白山ノ下-1B	犬山市大字今井字樫木平	○	○
犬山市	急傾斜地の崩壊	白山ノ下-1C	犬山市大字今井字樫木平	○	○
犬山市	急傾斜地の崩壊	栗栖大平-2A	犬山市大字栗栖字大平	○	○
犬山市	急傾斜地の崩壊	栗栖大平-2B	犬山市大字栗栖字大平	○	○
犬山市	急傾斜地の崩壊	尾崎	犬山市大字栗栖字野口	○	○
犬山市	急傾斜地の崩壊	堂ヶ洞-1	犬山市大字羽黒字堂ヶ洞	○	○
犬山市	急傾斜地の崩壊	堂ヶ洞A	犬山市大字羽黒字堂ヶ洞	○	○
犬山市	急傾斜地の崩壊	堂ヶ洞B	犬山市大字羽黒字堂ヶ洞	○	○
犬山市	急傾斜地の崩壊	堂ヶ洞-2	犬山市大字羽黒字堂ヶ洞	○	○
犬山市	急傾斜地の崩壊	外山-1	犬山市大字羽黒字外山	○	○
犬山市	急傾斜地の崩壊	北古券-4	犬山市大字犬山字北古券	○	○
犬山市	急傾斜地の崩壊	北古券-2	犬山市大字犬山字北古券	○	○
犬山市	急傾斜地の崩壊	北古券-5	犬山市大字犬山字北古券	○	○
犬山市	急傾斜地の崩壊	北古券-3	犬山市大字犬山字北古券	○	○
犬山市	急傾斜地の崩壊	北古券-1	犬山市大字犬山字北古券	○	○
犬山市	急傾斜地の崩壊	池ノ下	犬山市大字今井字池ノ下	○	○
犬山市	急傾斜地の崩壊	虎熊-1	犬山市大字今井字虎熊	○	○
犬山市	急傾斜地の崩壊	宮下-3A	犬山市大字今井字宮下	○	○
犬山市	急傾斜地の崩壊	宮下-3B	犬山市大字今井字宮下	○	○
犬山市	急傾斜地の崩壊	宮下-1	犬山市大字今井字宮下	○	○
犬山市	急傾斜地の崩壊	前田	犬山市大字今井字前田	○	○
犬山市	急傾斜地の崩壊	古渡-1	犬山市大字栗栖字大平	○	○
犬山市	急傾斜地の崩壊	栗栖大平-1	犬山市大字栗栖字大平	○	○
犬山市	急傾斜地の崩壊	寺前-1	犬山市大字栗栖字大平	○	○
犬山市	急傾斜地の崩壊	栗栖大平-3	犬山市大字栗栖字大平	○	○
犬山市	急傾斜地の崩壊	喜八洞A	犬山市大字今井字喜八洞	○	○
犬山市	急傾斜地の崩壊	喜八洞B	犬山市大字今井字喜八洞	○	○
犬山市	急傾斜地の崩壊	喜八洞-1A	犬山市大字今井字喜八洞	○	○
犬山市	急傾斜地の崩壊	喜八洞-1B	犬山市大字今井字喜八洞	○	○
犬山市	急傾斜地の崩壊	山神洞-1	犬山市大字今井字成沢	○	○
犬山市	急傾斜地の崩壊	今井一丁目-1	犬山市今井一丁目	○	○

市町村名	自然現象の種類	区域の名称	所在地	警	特
犬山市	急傾斜地の崩壊	姥田-1A	犬山市大字今井字姥田	○	○
犬山市	急傾斜地の崩壊	姥田-1B	犬山市大字今井字姥田	○	○
犬山市	急傾斜地の崩壊	姥田-1C	犬山市大字今井字姥田	○	○
犬山市	急傾斜地の崩壊	祢宜洞-1	犬山市大字今井字祢宜洞	○	○
犬山市	急傾斜地の崩壊	畑中-1	犬山市大字今井字若宮	○	○
犬山市	急傾斜地の崩壊	石蔵(I)A	犬山市大字今井字若宮	○	
犬山市	急傾斜地の崩壊	石蔵(I)B	犬山市大字今井字石蔵	○	
犬山市	急傾斜地の崩壊	今井4丁目-1	犬山市大字今井字百無	○	○
犬山市	急傾斜地の崩壊	虎熊A	犬山市大字今井字虎熊	○	○
犬山市	急傾斜地の崩壊	虎熊B	犬山市大字今井字池ノ下	○	○
犬山市	急傾斜地の崩壊	虎熊C	犬山市大字今井字池ノ下	○	○
犬山市	急傾斜地の崩壊	今井北洞-1	犬山市大字今井字池ノ下	○	○
犬山市	急傾斜地の崩壊	石蔵(II)	犬山市大字今井字石蔵	○	○
犬山市	急傾斜地の崩壊	寺ノ前	犬山市大字今井字寺ノ前	○	○
犬山市	急傾斜地の崩壊	志水-1	犬山市大字今井字志水口	○	○
犬山市	急傾斜地の崩壊	宮下A	犬山市大字今井字宮下	○	
犬山市	急傾斜地の崩壊	宮下B	犬山市大字今井字成沢	○	○
犬山市	急傾斜地の崩壊	杉ノ段-2	犬山市大字継鹿尾字杉ノ段	○	○
犬山市	急傾斜地の崩壊	相生-3	犬山市大字犬山字相生	○	○
犬山市	急傾斜地の崩壊	白山平	犬山市大字犬山字白山平	○	○
犬山市	急傾斜地の崩壊	北別祖-1	犬山市大字犬山字北別祖	○	○
犬山市	急傾斜地の崩壊	北古券(IV)	犬山市大字犬山字西古券	○	○
犬山市	急傾斜地の崩壊	西古券(I)	犬山市大字犬山字西古券	○	○
犬山市	急傾斜地の崩壊	西古券(II)	犬山市大字犬山字西古券	○	○
犬山市	急傾斜地の崩壊	南古券	犬山市大字犬山字南古券	○	○
犬山市	急傾斜地の崩壊	片洞-1	犬山市大字富岡字片洞	○	○
犬山市	急傾斜地の崩壊	雑志田-2	犬山市大字善師野字雑志田	○	○
犬山市	急傾斜地の崩壊	雑志田-1	犬山市大字善師野字雑志田	○	○
犬山市	急傾斜地の崩壊	村街道	犬山市大字善師野字村街道	○	○
犬山市	急傾斜地の崩壊	善師野2丁目-1	犬山市大字善師野三丁目	○	○
犬山市	急傾斜地の崩壊	伏屋宮下-1	犬山市大字善師野字伏屋宮下	○	○
犬山市	急傾斜地の崩壊	細洞-1	犬山市大字善師野字裏山	○	○
犬山市	急傾斜地の崩壊	畔洞-1	犬山市大字善師野字畔洞	○	○
犬山市	急傾斜地の崩壊	上宮下-1	犬山市大字善師野字上宮下	○	○
犬山市	急傾斜地の崩壊	中田-1	犬山市大字善師野字中田	○	○
犬山市	急傾斜地の崩壊	東上屋敷-1	犬山市大字善師野字上屋敷	○	○
犬山市	急傾斜地の崩壊	中田洞-1	犬山市大字善師野字上屋敷	○	○
犬山市	急傾斜地の崩壊	二百無-1	犬山市大字善師野字三丁目	○	○
犬山市	急傾斜地の崩壊	堂ヶ洞-3	犬山市大字善師野字堂ヶ洞	○	○
犬山市	急傾斜地の崩壊	善師野3丁目-4	犬山市大字善師野三丁目	○	○
犬山市	急傾斜地の崩壊	善師野3丁目-5A	犬山市大字善師野三丁目	○	○
犬山市	急傾斜地の崩壊	善師野3丁目-5B	犬山市大字善師野三丁目	○	○
犬山市	急傾斜地の崩壊	善師野3丁目-5C	犬山市大字善師野三丁目	○	○
犬山市	急傾斜地の崩壊	善師野3丁目-5D	犬山市大字善師野三丁目	○	○
犬山市	急傾斜地の崩壊	善師野3丁目-5E	犬山市大字善師野三丁目	○	○
犬山市	急傾斜地の崩壊	下向野	犬山市大字善師野字下向野	○	○
犬山市	急傾斜地の崩壊	上紅屋-1	犬山市大字善師野字上紅屋	○	○
犬山市	急傾斜地の崩壊	中屋敷-1	犬山市大字善師野字中屋敷	○	○
犬山市	急傾斜地の崩壊	一ヶ洞口-1	犬山市大字善師野字田口洞	○	○
犬山市	急傾斜地の崩壊	北別祖-2	犬山市大字犬山北別祖	○	○
犬山市	急傾斜地の崩壊	根比敷-1	犬山市大字羽黒字根比敷	○	○
犬山市	急傾斜地の崩壊	喜六屋敷-1	犬山市字喜六屋敷	○	○
犬山市	急傾斜地の崩壊	杵下-1	犬山市字杵下	○	○
犬山市	急傾斜地の崩壊	喜六屋敷-2	犬山市字喜六屋敷	○	○
犬山市	急傾斜地の崩壊	杵下-2	犬山市字杵下	○	
犬山市	急傾斜地の崩壊	藪ヶ洞-1	犬山市字藪ヶ洞	○	○
犬山市	急傾斜地の崩壊	藪ヶ洞-2	犬山市字藪ヶ洞	○	○
犬山市	急傾斜地の崩壊	藪ヶ洞-3	犬山市字藪ヶ洞	○	○
犬山市	急傾斜地の崩壊	御殿屋敷-1	犬山市字御殿屋敷	○	○
犬山市	急傾斜地の崩壊	八曾-1	犬山市字八曾	○	○
犬山市	急傾斜地の崩壊	八曾-3	犬山市字八曾	○	○
犬山市	急傾斜地の崩壊	八曾-4	犬山市字八曾	○	○
犬山市	急傾斜地の崩壊	八曾-5	犬山市字八曾	○	○
犬山市	急傾斜地の崩壊	常福寺洞A	犬山市字常福寺洞	○	○
犬山市	急傾斜地の崩壊	常福寺洞B	犬山市字常福寺洞	○	○
犬山市	急傾斜地の崩壊	常福寺洞C	犬山市字常福寺洞	○	
犬山市	急傾斜地の崩壊	荒井	犬山市字荒井	○	
犬山市	急傾斜地の崩壊	倉曾洞	犬山市字倉曾洞	○	○
犬山市	急傾斜地の崩壊	倉曾洞-3	犬山市字倉曾洞	○	○
犬山市	急傾斜地の崩壊	前田面-1	犬山市字前田面	○	○
犬山市	急傾斜地の崩壊	蓮池-1	犬山市字蓮池	○	○
犬山市	急傾斜地の崩壊	蓮池-2	犬山市字蓮池	○	○
犬山市	急傾斜地の崩壊	蓮池-3	犬山市字蓮池	○	

市町村名	自然現象の種類	区域の名称	所在地	警	特
犬山市	急傾斜地の崩壊	蓮池-4	犬山市字蓮池	○	
犬山市	急傾斜地の崩壊	蓮池-5	犬山市字蓮池	○	
犬山市	急傾斜地の崩壊	倉曾洞-2	犬山市字倉曾洞	○	○
犬山市	急傾斜地の崩壊	氷室-1	犬山市大字継鹿尾字光龍寺	○	○
犬山市	急傾斜地の崩壊	海老街道-2	犬山市四季の丘三丁目	○	○
犬山市	急傾斜地の崩壊	上峠-1	犬山市四季の丘四丁目	○	○
犬山市	急傾斜地の崩壊	井口-1	犬山市四季の丘一丁目	○	
犬山市	急傾斜地の崩壊	下前田-1	犬山市四季の丘七丁目	○	○
犬山市	急傾斜地の崩壊	八曾-10	犬山市字八曾	○	○
犬山市	急傾斜地の崩壊	高根洞-3	犬山市字高根洞	○	○
犬山市	急傾斜地の崩壊	内山-1	犬山市字内山	○	○
犬山市	急傾斜地の崩壊	佐ヶ瀬-1	犬山市字裏山	○	○
犬山市	急傾斜地の崩壊	佐ヶ瀬-3	犬山市字佐ヶ瀬	○	○
犬山市	急傾斜地の崩壊	寺洞-1	犬山市字寺洞	○	○
犬山市	急傾斜地の崩壊	篠平-2	犬山市字篠平	○	○
犬山市	急傾斜地の崩壊	下林-1	犬山市字下林	○	○
犬山市	急傾斜地の崩壊	喜六屋敷-3	犬山市字喜六屋敷	○	○
犬山市	急傾斜地の崩壊	喜六屋敷-5	犬山市字喜六屋敷	○	○
犬山市	急傾斜地の崩壊	洞田-2	犬山市字洞田	○	○
犬山市	急傾斜地の崩壊	倉曾洞-5	犬山市字倉曾洞	○	○
犬山市	急傾斜地の崩壊	倉曾洞-8	犬山市字倉曾洞	○	○
犬山市	急傾斜地の崩壊	官林-3	犬山市大字犬山字官林	○	○
犬山市	急傾斜地の崩壊	喜八洞-3A	犬山市大字今井字喜八洞	○	○
犬山市	急傾斜地の崩壊	喜八洞-3B	犬山市大字今井字喜八洞	○	○
犬山市	急傾斜地の崩壊	喜八洞-3C	犬山市大字今井字喜八洞	○	○
犬山市	急傾斜地の崩壊	喜八洞-3D	犬山市大字今井字喜八洞	○	○
犬山市	急傾斜地の崩壊	喜八洞-3E	犬山市大字今井字喜八洞	○	○
犬山市	急傾斜地の崩壊	切塞-1	犬山市大字今井字成沢	○	○
犬山市	急傾斜地の崩壊	切塞-7	犬山市大字今井字切塞	○	○
犬山市	急傾斜地の崩壊	成沢-5	犬山市大字今井字成沢	○	○
犬山市	急傾斜地の崩壊	成沢-7	犬山市大字今井字成沢	○	○
犬山市	急傾斜地の崩壊	今井1丁目-2A	犬山市大字今井字成沢	○	○
犬山市	急傾斜地の崩壊	今井1丁目-2B	犬山市大字今井字成沢	○	○
犬山市	急傾斜地の崩壊	今井八丁目-1	犬山市大字今井字成沢	○	○
犬山市	急傾斜地の崩壊	大畔-2	犬山市大字塔野地字大畔	○	○
犬山市	急傾斜地の崩壊	奥下屋-1	犬山市大字善師野字奥下屋	○	○
犬山市	急傾斜地の崩壊	奥雑木洞-1	犬山市大字善師野字奥雑木洞	○	○
犬山市	急傾斜地の崩壊	常福寺裏-1	犬山市字高根洞	○	○
犬山市	急傾斜地の崩壊	樋池-3	犬山市字樋池	○	○
犬山市	急傾斜地の崩壊	大畔-4	犬山市大字塔野地字大畔	○	○
犬山市	急傾斜地の崩壊	尾崎(2)	犬山市大字栗栖字尾崎	○	
犬山市	急傾斜地の崩壊	向田	犬山市大字善師野字向田	○	
犬山市	急傾斜地の崩壊	向田(2)	犬山市大字善師野字向田	○	○
犬山市	急傾斜地の崩壊	下向野(2)	犬山市大字善師野字下向野	○	○
犬山市	急傾斜地の崩壊	奥洞	犬山市大字善師野字奥洞	○	○
犬山市	急傾斜地の崩壊	寺洞屋敷B	犬山市大字善師野字寺洞屋敷	○	○
犬山市	土石流	洞田沢	犬山市字洞田	○	○
犬山市	土石流	二ノ宮川-1	犬山市字洞田	○	○
犬山市	土石流	二ノ宮川-2	犬山市字洞田	○	
犬山市	土石流	宮山沢-1	犬山市字宮山	○	○
犬山市	土石流	宮山沢-2	犬山市字宮山	○	○
犬山市	土石流	裏田沢	犬山市大字善師野字裏田	○	
犬山市	土石流	橋爪山沢	犬山市大字前原字橋爪山	○	○
犬山市	土石流	今井沢	犬山市大字今井字観音堂	○	
犬山市	土石流	成沢第一支川-1	犬山市大字今井字観音堂	○	○
犬山市	土石流	成沢第一支川-2	犬山市大字今井字観音堂	○	○
犬山市	土石流	小洞沢	犬山市大字今井字小洞	○	○
犬山市	土石流	祢宜洞沢	犬山市大字今井字祢宜洞	○	○
犬山市	土石流	八曾一の沢-1	犬山市字八曾	○	○
犬山市	土石流	八曾一の沢-2	犬山市字八曾	○	○
犬山市	土石流	八曾一の沢-3	犬山市字八曾	○	○
犬山市	土石流	八曾一の沢-4	犬山市字八曾	○	○
犬山市	土石流	八曾二の沢	犬山市字八曾	○	○
犬山市	土石流	八曾三の沢	犬山市字八曾	○	○
犬山市	土石流	五条川第二支川	犬山市字北高根	○	
犬山市	土石流	寺洞沢	犬山市字寺洞	○	○
犬山市	土石流	御殿屋敷沢	犬山市字御殿屋敷	○	
犬山市	土石流	御殿川	犬山市字御殿屋敷	○	
犬山市	土石流	郷川第一支川	犬山市字郷中	○	○
犬山市	土石流	藪ヶ洞沢	犬山市字藪ヶ洞	○	
犬山市	土石流	喜六屋敷沢-1	犬山市字喜六屋敷	○	○
犬山市	土石流	喜六屋敷沢-2	犬山市字喜六屋敷	○	○
犬山市	土石流	風越洞川	犬山市大字栗栖字古屋敷	○	○

市町村名	自然現象の種類	区域の名称	所在地	警	特
犬山市	土石流	大平川	犬山市大字継鹿尾字川端	○	○
犬山市	土石流	杉ノ段沢	犬山市大字継鹿尾字杉ノ段	○	○
犬山市	土石流	大門沢	犬山市字大門	○	○
犬山市	土石流	大門洞	犬山市字大門	○	
犬山市	土石流	小野洞沢	犬山市大字富岡字小野洞	○	
犬山市	土石流	成沢沢	犬山市大字今井字成沢	○	○
犬山市	土石流	栗栖川	犬山市大字栗栖字野口	○	
犬山市	土石流	今井池ノ下	犬山市大字今井字池ノ下	○	○
犬山市	土石流	虎熊沢	犬山市大字今井字虎熊	○	○
犬山市	土石流	宮下一の沢A	犬山市大字今井字宮下	○	○
犬山市	土石流	宮下一の沢B	犬山市大字今井字宮下	○	○
犬山市	土石流	宮下一の沢C	犬山市大字今井字宮下	○	○
犬山市	土石流	宮下二の沢	犬山市大字今井字宮下	○	○
犬山市	土石流	笠松沢	犬山市大字今井字前田	○	○
犬山市	土石流	方丈堂沢	犬山市大字今井字方丈堂	○	○
犬山市	土石流	堂ヶ洞四沢	犬山市大字栗栖字大平	○	○
犬山市	土石流	古渡沢	犬山市大字栗栖字寺前	○	
犬山市	土石流	大栗栖沢	犬山市大字栗栖字大平	○	○
犬山市	土石流	大泉寺洞	犬山市大字栗栖字寺前	○	
犬山市	土石流	山神洞沢A	犬山市大字今井字山神洞	○	○
犬山市	土石流	山神洞沢B	犬山市大字今井字山神洞	○	
犬山市	土石流	榎木洞沢	犬山市大字今井字榎木洞	○	○
犬山市	土石流	姥田沢	犬山市大字今井字姥田	○	○
犬山市	土石流	寺ノ前沢	犬山市大字今井字寺ノ前	○	○
犬山市	土石流	志水口沢	犬山市大字今井字志水口	○	○
犬山市	土石流	伏屋川第一支川	犬山市大字善師野字裏山	○	
犬山市	土石流	堂ヶ洞一の沢A	犬山市大字善師野三丁目	○	
犬山市	土石流	堂ヶ洞一の沢B	犬山市大字善師野三丁目	○	
犬山市	土石流	堂ヶ洞一の沢C	犬山市大字善師野三丁目	○	
犬山市	土石流	堂ヶ洞二の沢	犬山市大字善師野三丁目	○	
犬山市	土石流	堂ヶ洞三の沢	犬山市大字善師野三丁目	○	
犬山市	土石流	牛岩沢	犬山市字牛岩	○	○
犬山市	土石流	藪ヶ洞沢A	犬山市字藪ヶ洞	○	○
犬山市	土石流	藪ヶ洞沢B	犬山市字藪ヶ洞	○	○
犬山市	土石流	八曾沢A	犬山市字八曾	○	○
犬山市	土石流	八曾沢B	犬山市字八曾	○	○
犬山市	土石流	五条川第七支川	犬山市字八曾	○	○
犬山市	土石流	高根洞川	犬山市字高根洞	○	○
犬山市	土石流	下林沢	犬山市字下林	○	○
犬山市	土石流	常福寺洞川	犬山市字常福寺洞	○	○
犬山市	土石流	高根洞二の沢	犬山市字高根洞	○	○
犬山市	土石流	倉曾洞沢	犬山市字倉曾洞	○	○
犬山市	土石流	蓮池沢	犬山市字蓮池	○	
犬山市	土石流	高根洞九の沢A	犬山市字倉曾洞	○	
犬山市	土石流	高根洞九の沢B	犬山市字倉曾洞	○	
犬山市	土石流	笠松沢-1	犬山市大字今井字観音堂	○	○
犬山市	土石流	大平沢	犬山市大字今井字大平	○	○
犬山市	土石流	大平洞	犬山市大字今井字大平	○	○
犬山市	土石流	倉曾洞沢-1	犬山市字倉曾洞	○	○
犬山市	土石流	大畔一の沢	犬山市大字塔野地字大畔	○	○
犬山市	土石流	大畔二の沢	犬山市大字塔野地字大畔	○	○
犬山市	土石流	大畔三の沢A	犬山市大字塔野地字大畔	○	○
犬山市	土石流	大畔三の沢B	犬山市大字塔野地字大畔	○	○
犬山市	土石流	切塞沢	犬山市大字今井字切塞	○	
犬山市	土石流	神洞沢	犬山市大字今井字山神洞	○	
犬山市	土石流	高根四の沢	犬山市字高根洞	○	○
犬山市	土石流	内山沢	犬山市字内山	○	
犬山市	土石流	六郎洞沢	犬山市大字善師野字六郎洞	○	○
犬山市	土石流	細洞沢-1	犬山市大字善師野字細洞	○	
犬山市	土石流	細洞沢-2	犬山市大字善師野字細洞	○	
半田市	急傾斜地の崩壊	亀崎相生町2丁目-2	半田市亀崎町5丁目	○	○
半田市	急傾斜地の崩壊	亀崎相生町2丁目-3	半田市亀崎町4丁目	○	○
半田市	急傾斜地の崩壊	亀崎北浦町亀崎月見町-2	半田市亀崎北浦町2丁目	○	○
半田市	急傾斜地の崩壊	亀崎北浦町亀崎月見町-3	半田市亀崎北浦町2丁目	○	○
半田市	急傾斜地の崩壊	亀崎北浦町亀崎月見町-4	半田市亀崎月見町2丁目	○	
半田市	急傾斜地の崩壊	亀崎北浦町亀崎月見町-5	半田市亀崎月見町2丁目	○	○
半田市	急傾斜地の崩壊	有脇町6丁目	半田市有脇町6丁目	○	
半田市	急傾斜地の崩壊	稲穂町有脇町A	半田市有脇町15丁目	○	○
半田市	急傾斜地の崩壊	稲穂町有脇町B	半田市有脇町14丁目	○	
半田市	急傾斜地の崩壊	有脇町10丁目	半田市有脇町10丁目	○	
半田市	急傾斜地の崩壊	大洞町3, 4丁目A	半田市のぞみが丘1丁目	○	○
半田市	急傾斜地の崩壊	大洞町3, 4丁目B	半田市亀崎大洞町4丁目	○	○
半田市	急傾斜地の崩壊	高根町3, 4, 5丁目	半田市亀崎高根町3丁目	○	○

市町村名	自然現象の種類	区域の名称	所在地	警	特
半田市	急傾斜地の崩壊	亀崎常盤町2丁目	半田市亀崎常盤町2丁目	○	
半田市	急傾斜地の崩壊	亀崎A	半田市亀崎町3丁目	○	○
半田市	急傾斜地の崩壊	亀崎B	半田市亀崎町3丁目	○	○
半田市	急傾斜地の崩壊	緑ヶ丘11丁目	半田市緑ヶ丘11丁目	○	○
半田市	急傾斜地の崩壊	のぞみが丘3丁目-2A	半田市亀崎高根町2丁目	○	
半田市	急傾斜地の崩壊	のぞみが丘3丁目-2B	半田市のぞみが丘3丁目	○	○
半田市	急傾斜地の崩壊	白山	半田市白山町4丁目	○	
半田市	急傾斜地の崩壊	板山町10、11、12丁目	半田市板山町10丁目	○	○
半田市	急傾斜地の崩壊	西大矢知町-1	半田市西大矢知町	○	○
半田市	急傾斜地の崩壊	南大矢知町2丁目-1	半田市南大矢知町2丁目	○	○
半田市	急傾斜地の崩壊	西大矢知町3丁目-1	半田市西大矢知町3丁目	○	○
半田市	急傾斜地の崩壊	平和町1丁目-1	半田市平和町2丁目	○	○
半田市	急傾斜地の崩壊	宝来町5丁目-1	半田市宝来町5丁目	○	○
半田市	急傾斜地の崩壊	横山町-1	半田市横山町	○	○
半田市	急傾斜地の崩壊	半田市-3	半田市有脇町2丁目	○	○
半田市	急傾斜地の崩壊	東大矢知町3丁目-2	半田市東大矢知町3丁目	○	○
半田市	急傾斜地の崩壊	土井山町2丁目-1	半田市土井山町2丁目	○	○
半田市	急傾斜地の崩壊	亀崎相生町2丁目-1	半田市亀崎相生町2丁目	○	○
半田市	急傾斜地の崩壊	亀崎相生町2丁目-4	半田市亀崎月見町3丁目	○	○
半田市	急傾斜地の崩壊	亀崎北浦町亀崎月見町-1	半田市亀崎町1丁目	○	○
半田市	急傾斜地の崩壊	新野町-1	半田市新野町1丁目	○	○
半田市	急傾斜地の崩壊	上池町2丁目-1	半田市上池町2丁目	○	○
半田市	急傾斜地の崩壊	有脇町10丁目-2	半田市有脇町10丁目	○	○
半田市	急傾斜地の崩壊	亀崎町2丁目-1	半田市亀崎町2丁目	○	○
半田市	急傾斜地の崩壊	亀崎町2丁目-2	半田市亀崎町1丁目	○	○
半田市	急傾斜地の崩壊	奥町3丁目-2	半田市奥町3丁目	○	○
半田市	急傾斜地の崩壊	板山町10丁目-1	半田市板山町10丁目	○	○
半田市	急傾斜地の崩壊	神代町2丁目-1	半田市神代町2丁目	○	○
半田市	急傾斜地の崩壊	亀崎相生町3丁目-1	半田市亀崎相生町3丁目	○	
半田市	急傾斜地の崩壊	亀崎月見町4丁目-1	半田市亀崎月見町4丁目	○	○
半田市	急傾斜地の崩壊	大湯町1丁目-1	半田市大湯町1丁目	○	○
半田市	急傾斜地の崩壊	椎ノ木町2丁目-1	半田市椎ノ木町2丁目	○	○
半田市	急傾斜地の崩壊	吉田町4丁目-1	半田市吉田町4丁目	○	○
半田市	急傾斜地の崩壊	新宮町5丁目-1	半田市新宮町5丁目	○	○
半田市	急傾斜地の崩壊	亀崎高根町4丁目-1	半田市亀崎高根町4丁目	○	○
半田市	急傾斜地の崩壊	椎ノ木町2丁目-2	半田市椎ノ木町2丁目	○	○
半田市	急傾斜地の崩壊	亀崎相生町3丁目-2	半田市亀崎相生町3丁目	○	
半田市	急傾斜地の崩壊	亀崎相生町3丁目-3	半田市亀崎相生町3丁目	○	
半田市	急傾斜地の崩壊	亀崎相生町3丁目-4	半田市亀崎相生町3丁目	○	
半田市	急傾斜地の崩壊	板山町10丁目-2	半田市板山町10丁目	○	
常滑市	急傾斜地の崩壊	青海町1丁目1	常滑市青海町1丁目	○	○
常滑市	急傾斜地の崩壊	神明町1丁目1	常滑市神明町1丁目	○	○
常滑市	急傾斜地の崩壊	栄町6丁目-1	常滑市栄町6丁目	○	○
常滑市	急傾斜地の崩壊	栄町6丁目-2	常滑市栄町6丁目	○	
常滑市	急傾斜地の崩壊	栄町6丁目-3	常滑市栄町6丁目	○	○
常滑市	急傾斜地の崩壊	瀬木町4丁目-1	常滑市瀬木町4丁目	○	○
常滑市	急傾斜地の崩壊	瀬木町4丁目-2	常滑市瀬木町4丁目	○	○
常滑市	急傾斜地の崩壊	奥栄町2丁目I-2	常滑市奥栄町2丁目	○	○
常滑市	急傾斜地の崩壊	奥栄町2丁目I-3	常滑市奥栄町2丁目	○	
常滑市	急傾斜地の崩壊	陶郷町2、3丁目-1	常滑市陶郷町2丁目	○	
常滑市	急傾斜地の崩壊	陶郷町2、3丁目-2	常滑市陶郷町3丁目	○	○
常滑市	急傾斜地の崩壊	梶田-1	常滑市小鈴谷字梶田	○	○
常滑市	急傾斜地の崩壊	梶田-2	常滑市小鈴谷字梶田	○	○
常滑市	急傾斜地の崩壊	丸山(II)	常滑市山方町7丁目	○	
常滑市	急傾斜地の崩壊	浜條-1	常滑市大谷字浜條	○	○
常滑市	急傾斜地の崩壊	浜條-2	常滑市大谷字奥條	○	○
常滑市	急傾斜地の崩壊	浜條-3	常滑市大谷字奥條	○	○
常滑市	急傾斜地の崩壊	浜條-4	常滑市大谷字悉部	○	○
常滑市	急傾斜地の崩壊	常滑市1-1	常滑市北条4丁目	○	○
常滑市	急傾斜地の崩壊	常滑市1-2	常滑市北条4丁目	○	○
常滑市	急傾斜地の崩壊	瀬木町3丁目(II)-1	常滑市瀬木町3丁目	○	○
常滑市	急傾斜地の崩壊	瀬木町3丁目(II)-2	常滑市瀬木町3丁目	○	○
常滑市	急傾斜地の崩壊	瀬木町3丁目(II)-3	常滑市瀬木町1丁目	○	○
常滑市	急傾斜地の崩壊	瀬木町3丁目(II)-4	常滑市奥条1丁目	○	
常滑市	急傾斜地の崩壊	瀬木町3丁目(II)-5	常滑市奥条1丁目	○	
常滑市	急傾斜地の崩壊	瀬木町3丁目(II)-6	常滑市瀬木町3丁目	○	○
常滑市	急傾斜地の崩壊	半月	常滑市西阿野字半月	○	○
常滑市	急傾斜地の崩壊	山方町-1	常滑市山方町2丁目	○	○
常滑市	急傾斜地の崩壊	白山町6丁目	常滑市白山町6丁目	○	○
常滑市	急傾斜地の崩壊	平井(I)	常滑市樽水町4丁目	○	○
常滑市	急傾斜地の崩壊	古場町3丁目A	常滑市古場町3丁目	○	○
常滑市	急傾斜地の崩壊	古場町3丁目B	常滑市古場町3丁目	○	○
常滑市	急傾斜地の崩壊	古場町3丁目C	常滑市古場字栗下前	○	○

市町村名	自然現象の種類	区域の名称	所在地	警	特
常滑市	急傾斜地の崩壊	西前田A	常滑市桧原字西前田	○	○
常滑市	急傾斜地の崩壊	西前田B	常滑市桧原字西前田	○	○
常滑市	急傾斜地の崩壊	西前田C	常滑市桧原字西前田	○	○
常滑市	急傾斜地の崩壊	亀井戸-1	常滑市小鈴谷字亀井戸	○	○
常滑市	急傾斜地の崩壊	亀井戸	常滑市小鈴谷字亀井戸	○	○
常滑市	急傾斜地の崩壊	屋敷	常滑市大字金山字屋敷	○	○
常滑市	急傾斜地の崩壊	金荒子	常滑市榎戸町1丁目	○	○
常滑市	急傾斜地の崩壊	榎戸町2丁目	常滑市榎戸町2丁目	○	○
常滑市	急傾斜地の崩壊	山際北A	常滑市明和町五丁目	○	○
常滑市	急傾斜地の崩壊	山際北B	常滑市大和町三丁目	○	○
常滑市	急傾斜地の崩壊	栄町3丁目	常滑市栄町三丁目	○	○
常滑市	急傾斜地の崩壊	瀬木町3丁目(Ⅲ)	常滑市瀬木町三丁目	○	○
常滑市	急傾斜地の崩壊	市場	常滑市市場町四丁目	○	○
常滑市	急傾斜地の崩壊	山方町2丁目	常滑市山方町二丁目	○	○
常滑市	急傾斜地の崩壊	奥栄町2丁目(Ⅱ)	常滑市奥栄町一丁目	○	○
常滑市	急傾斜地の崩壊	山方町4丁目A	常滑市山方町四丁目	○	○
常滑市	急傾斜地の崩壊	山方町4丁目B	常滑市山方町四丁目	○	○
常滑市	急傾斜地の崩壊	保示町2丁目	常滑市保示町二丁目	○	○
常滑市	急傾斜地の崩壊	平井(Ⅱ)	常滑市樽水町三丁目	○	○
常滑市	急傾斜地の崩壊	泉町2丁目A	常滑市泉町一丁目	○	○
常滑市	急傾斜地の崩壊	泉町2丁目B	常滑市泉町二丁目	○	○
常滑市	急傾斜地の崩壊	泉町2丁目C	常滑市泉町二丁目	○	○
常滑市	急傾斜地の崩壊	熊野町3丁目	常滑市熊野町三丁目	○	○
常滑市	急傾斜地の崩壊	東根組(Ⅱ)	常滑市矢田東根組	○	○
常滑市	急傾斜地の崩壊	西根組	常滑市矢田西根組	○	○
常滑市	急傾斜地の崩壊	大曾町5丁目A	常滑市大曾町5丁目	○	○
常滑市	急傾斜地の崩壊	大曾町5丁目B	常滑市大曾町5丁目	○	○
常滑市	急傾斜地の崩壊	鴨	常滑市大谷鴨	○	○
常滑市	急傾斜地の崩壊	芦狭間	常滑市大谷芦狭間	○	○
常滑市	急傾斜地の崩壊	輪ノ内A	常滑市大谷輪ノ内	○	○
常滑市	急傾斜地の崩壊	輪ノ内B	常滑市大谷輪ノ内	○	○
常滑市	急傾斜地の崩壊	悉部	常滑市大谷悉部	○	○
常滑市	急傾斜地の崩壊	道向-1	常滑市大谷道向	○	○
常滑市	急傾斜地の崩壊	北山下	常滑市小鈴谷北山下	○	○
常滑市	急傾斜地の崩壊	堀切	常滑市小鈴谷堀切	○	○
常滑市	急傾斜地の崩壊	中田	常滑市坂井中田	○	○
常滑市	急傾斜地の崩壊	北浜田A	常滑市坂井北浜田	○	○
常滑市	急傾斜地の崩壊	北浜田B	常滑市坂井北浜田	○	○
常滑市	急傾斜地の崩壊	道向	常滑市大谷道向	○	○
常滑市	急傾斜地の崩壊	谷海道-1	常滑市矢田谷海道	○	○
常滑市	急傾斜地の崩壊	奥条	常滑市奥条5丁目	○	○
常滑市	急傾斜地の崩壊	原松町五丁目	常滑市原松町五丁目	○	○
常滑市	急傾斜地の崩壊	原松町六丁目-1	常滑市原松町六丁目	○	○
常滑市	急傾斜地の崩壊	北郷	常滑市北条三丁目	○	○
常滑市	急傾斜地の崩壊	北条四丁目-1	常滑市北条四丁目	○	○
常滑市	急傾斜地の崩壊	中郷	常滑市栄町二丁目	○	○
常滑市	急傾斜地の崩壊	郷枝	常滑市千代ヶ丘四丁目	○	○
常滑市	急傾斜地の崩壊	山方町五丁目-1	常滑市山方町五丁目	○	○
常滑市	急傾斜地の崩壊	金山油手-1	常滑市金山字油手	○	○
常滑市	急傾斜地の崩壊	金山西下手-1A	常滑市金山字西下手	○	○
常滑市	急傾斜地の崩壊	金山西下手-1B	常滑市金山字西下手	○	○
常滑市	急傾斜地の崩壊	西下手-1	常滑市金山字西下手	○	○
常滑市	急傾斜地の崩壊	古道-1A	常滑市字古道	○	○
常滑市	急傾斜地の崩壊	古道-1B	常滑市字古道	○	○
常滑市	急傾斜地の崩壊	古道-1C	常滑市字古道	○	○
常滑市	急傾斜地の崩壊	平井畑-1	常滑市桧原字平井畑	○	○
常滑市	急傾斜地の崩壊	鴨-1	常滑市大谷字鴨	○	○
常滑市	急傾斜地の崩壊	芦狭間-1	常滑市大谷字芦狭間	○	○
常滑市	急傾斜地の崩壊	脇浜-1A	常滑市小鈴谷字脇浜	○	○
常滑市	急傾斜地の崩壊	脇浜-1B	常滑市小鈴谷字脇浜	○	○
常滑市	急傾斜地の崩壊	脇浜-1C	常滑市小鈴谷字脇浜	○	○
常滑市	急傾斜地の崩壊	脇浜-1D	常滑市小鈴谷字脇浜	○	○
常滑市	急傾斜地の崩壊	脇浜-1E	常滑市小鈴谷字脇浜	○	○
常滑市	急傾斜地の崩壊	脇浜-1F	常滑市小鈴谷字脇浜	○	○
常滑市	急傾斜地の崩壊	山方町-2A	常滑市山方町八丁目	○	○
常滑市	急傾斜地の崩壊	山方町-2B	常滑市山方町八丁目	○	○
常滑市	急傾斜地の崩壊	熊野町-1	常滑市熊野町一丁目	○	○
常滑市	急傾斜地の崩壊	油田-1A	常滑市大谷字油田	○	○
常滑市	急傾斜地の崩壊	油田-1B	常滑市大谷字油田	○	○
常滑市	急傾斜地の崩壊	古道東割-1	常滑市字古道東割	○	○
常滑市	急傾斜地の崩壊	長峰-1ノ切-1	常滑市字長峰-1ノ切	○	○
常滑市	急傾斜地の崩壊	長峰-1ノ切-2	常滑市字長峰-1ノ切	○	○
常滑市	急傾斜地の崩壊	西前田-1A	常滑市桧原字西前田	○	○

市町村名	自然現象の種類	区域の名称	所在地	警	特
常滑市	急傾斜地の崩壊	西前田-1 B	常滑市松原字西前田	○	○
常滑市	急傾斜地の崩壊	坂森-1	常滑市大谷字坂森	○	○
常滑市	急傾斜地の崩壊	坂森-2 A	常滑市大谷字坂森	○	○
常滑市	急傾斜地の崩壊	坂森-2 B	常滑市大谷字坂森	○	○
常滑市	急傾斜地の崩壊	脇浜-2	常滑市小鈴谷字脇浜	○	○
常滑市	急傾斜地の崩壊	城下-1	常滑市金山字城下	○	○
常滑市	急傾斜地の崩壊	金山城山-1	常滑市金山字城山	○	○
常滑市	急傾斜地の崩壊	油手-2	常滑市金山字油手	○	○
常滑市	急傾斜地の崩壊	六反田-1	常滑市金山字六反田	○	○
常滑市	急傾斜地の崩壊	深谷-2	常滑市金山字深谷	○	○
常滑市	急傾斜地の崩壊	東頭高-2	常滑市樽水字東頭高	○	○
常滑市	急傾斜地の崩壊	神水-2	常滑市松原字神水	○	○
常滑市	急傾斜地の崩壊	三郎谷-1	常滑市松原字三郎谷	○	○
常滑市	急傾斜地の崩壊	井山-1	常滑市松原字井山	○	○
常滑市	急傾斜地の崩壊	来明-1	常滑市松原字来明	○	○
常滑市	急傾斜地の崩壊	深田-1 A	常滑市苅屋字深田	○	○
常滑市	急傾斜地の崩壊	深田-1 B	常滑市苅屋字深田	○	○
常滑市	急傾斜地の崩壊	脇浜-3	常滑市小鈴谷字脇浜	○	○
常滑市	急傾斜地の崩壊	矢田石田-1	常滑市矢田字石田	○	○
常滑市	急傾斜地の崩壊	西ノ脇-1	常滑市小鈴谷字西ノ脇	○	○
常滑市	急傾斜地の崩壊	陶郷町四丁目-1	常滑市陶郷町四丁目	○	○
常滑市	急傾斜地の崩壊	千代ヶ丘四丁目-1	常滑市千代ヶ丘四丁目	○	○
常滑市	急傾斜地の崩壊	千代ヶ丘四丁目-2	常滑市千代ヶ丘四丁目	○	○
常滑市	急傾斜地の崩壊	墮星-1	常滑市字墮星	○	○
常滑市	急傾斜地の崩壊	大谷坂森-1	常滑市大谷字坂森	○	○
常滑市	急傾斜地の崩壊	山方町五丁目-2	常滑市山方町五丁目	○	○
常滑市	急傾斜地の崩壊	樽水町4丁目	常滑市樽水町4丁目	○	○
常滑市	急傾斜地の崩壊	東根組	常滑市矢田字東根組	○	○
常滑市	急傾斜地の崩壊	荒子	常滑市小鈴谷荒子	○	○
常滑市	急傾斜地の崩壊	西根組-2	常滑市矢田字西根組	○	○
常滑市	急傾斜地の崩壊	金山城山-2	常滑市金山字城山	○	○
常滑市	急傾斜地の崩壊	屋敷-2	常滑市金山字屋敷	○	○
常滑市	急傾斜地の崩壊	桜谷-1	常滑市金山字桜谷	○	○
常滑市	急傾斜地の崩壊	菖蒲池-1	常滑市金山字菖蒲池	○	○
常滑市	急傾斜地の崩壊	新田-1	常滑市金山字新田	○	○
常滑市	急傾斜地の崩壊	新田-2	常滑市金山字新田	○	○
常滑市	急傾斜地の崩壊	見付-1	常滑市金山字見付	○	○
常滑市	急傾斜地の崩壊	東根組-3	常滑市矢田字東根組	○	○
常滑市	急傾斜地の崩壊	東根組-4	常滑市矢田字東根組	○	○
常滑市	急傾斜地の崩壊	蒲池町4丁目-1	常滑市蒲池町4丁目	○	○
常滑市	急傾斜地の崩壊	榎戸町4丁目-1	常滑市榎戸町4丁目	○	○
常滑市	急傾斜地の崩壊	南大根山-1	常滑市金山字南大根山	○	○
常滑市	急傾斜地の崩壊	茨廻間-2	常滑市多屋字茨廻間	○	○
常滑市	急傾斜地の崩壊	千代ヶ丘1丁目-1	常滑市千代ヶ丘1丁目	○	○
常滑市	急傾斜地の崩壊	北条4丁目-2	常滑市北条4丁目	○	○
常滑市	急傾斜地の崩壊	萱苅口-1	常滑市常滑字萱苅口	○	○
常滑市	急傾斜地の崩壊	斧口-1	常滑市常滑字斧口	○	○
常滑市	急傾斜地の崩壊	高坂-1	常滑市常滑字高坂	○	○
常滑市	急傾斜地の崩壊	高坂-2	常滑市常滑字高坂	○	○
常滑市	急傾斜地の崩壊	陶郷町1丁目-1	常滑市陶郷町1丁目	○	○
常滑市	急傾斜地の崩壊	栄町7丁目-1	常滑市栄町7丁目	○	○
常滑市	急傾斜地の崩壊	千代ヶ丘2丁目-1	常滑市千代ヶ丘2丁目	○	○
常滑市	急傾斜地の崩壊	千代ヶ丘3丁目-1	常滑市千代ヶ丘3丁目	○	○
常滑市	急傾斜地の崩壊	千代ヶ丘4丁目-3	常滑市千代ヶ丘4丁目	○	○
常滑市	急傾斜地の崩壊	千代ヶ丘2丁目-2	常滑市千代ヶ丘2丁目	○	○
常滑市	急傾斜地の崩壊	社辺-1	常滑市常滑字社辺	○	○
常滑市	急傾斜地の崩壊	千代-2	常滑市常滑字千代	○	○
常滑市	急傾斜地の崩壊	社辺-2	常滑市常滑字社辺	○	○
常滑市	急傾斜地の崩壊	千代-3	常滑市常滑字千代	○	○
常滑市	急傾斜地の崩壊	鳥根-1	常滑市常滑字鳥根	○	○
常滑市	急傾斜地の崩壊	山方町3丁目-1	常滑市山方町3丁目	○	○
常滑市	急傾斜地の崩壊	山方町6丁目-1	常滑市山方町6丁目	○	○
常滑市	急傾斜地の崩壊	山方町6丁目-2	常滑市山方町6丁目	○	○
常滑市	急傾斜地の崩壊	山方町6丁目-3	常滑市山方町6丁目	○	○
常滑市	急傾斜地の崩壊	保示町1丁目-1	常滑市保示町1丁目	○	○
常滑市	急傾斜地の崩壊	奥栄町1丁目-1	常滑市奥栄町1丁目	○	○
常滑市	急傾斜地の崩壊	権田奥-1	常滑市常滑字権田奥	○	○
常滑市	急傾斜地の崩壊	白山町3丁目-1	常滑市白山町3丁目	○	○
常滑市	急傾斜地の崩壊	奥栄町1丁目-2	常滑市奥栄町1丁目	○	○
常滑市	急傾斜地の崩壊	白山町2丁目-1	常滑市白山町2丁目	○	○
常滑市	急傾斜地の崩壊	白山町2丁目-2	常滑市白山町2丁目	○	○
常滑市	急傾斜地の崩壊	泉町3丁目-1	常滑市泉町3丁目	○	○
常滑市	急傾斜地の崩壊	古道東割-2	常滑市常滑字古道東割	○	○

市町村名	自然現象の種類	区域の名称	所在地	警	特
常滑市	急傾斜地の崩壊	大流-1	常滑市常滑字大流	○	○
常滑市	急傾斜地の崩壊	山方町2丁目-1	常滑市山方町2丁目	○	○
常滑市	急傾斜地の崩壊	天竺-2	常滑市常滑字天竺	○	○
常滑市	急傾斜地の崩壊	須ヶ廻間-1	常滑市西阿野字須ヶ廻間	○	
常滑市	急傾斜地の崩壊	苅屋町5丁目-1	常滑市苅屋町5丁目	○	○
常滑市	急傾斜地の崩壊	苅屋町4丁目-1	常滑市苅屋町4丁目	○	○
常滑市	急傾斜地の崩壊	苅屋町4丁目-2	常滑市苅屋町4丁目	○	○
常滑市	急傾斜地の崩壊	苅屋町4丁目-3	常滑市苅屋町4丁目	○	○
常滑市	急傾斜地の崩壊	来明-3	常滑市檜原字来明	○	
常滑市	急傾斜地の崩壊	東前田-1	常滑市檜原字東前田	○	○
常滑市	急傾斜地の崩壊	長曾-1	常滑市檜原字長曾	○	○
常滑市	急傾斜地の崩壊	長曾-2	常滑市檜原字長曾	○	○
常滑市	急傾斜地の崩壊	長曾-3	常滑市檜原字長曾	○	○
常滑市	急傾斜地の崩壊	鍋山-1	常滑市檜原字鍋山	○	
常滑市	急傾斜地の崩壊	鴨-2	常滑市大谷字鴨	○	○
常滑市	急傾斜地の崩壊	鴨-3	常滑市大谷字鴨	○	
常滑市	急傾斜地の崩壊	道向-2	常滑市大谷字道向	○	○
常滑市	急傾斜地の崩壊	油田-2	常滑市大谷字油田	○	○
常滑市	急傾斜地の崩壊	北山下-2	常滑市小鈴谷字北山下	○	○
常滑市	急傾斜地の崩壊	赤松-1	常滑市小鈴谷字赤松	○	○
常滑市	急傾斜地の崩壊	亀井戸-2	常滑市小鈴谷字亀井戸	○	○
常滑市	急傾斜地の崩壊	亀井戸-3	常滑市小鈴谷字亀井戸	○	○
常滑市	急傾斜地の崩壊	荒子-2	常滑市小鈴谷字荒子	○	○
常滑市	急傾斜地の崩壊	行田-3	常滑市小鈴谷字行田	○	○
常滑市	急傾斜地の崩壊	向井-1	常滑市坂井字向井	○	○
常滑市	急傾斜地の崩壊	西之坊-3	常滑市広目字西之坊	○	○
常滑市	急傾斜地の崩壊	竹之奥-3	常滑市広目字竹之奥	○	○
常滑市	急傾斜地の崩壊	竹之奥-4	常滑市広目字竹之奥	○	○
常滑市	急傾斜地の崩壊	南浜田-1	常滑市坂井字南浜田	○	○
常滑市	急傾斜地の崩壊	苅屋町4丁目-4	常滑市苅屋町4丁目	○	○
東海市	急傾斜地の崩壊	大宮・西組	東海市高横須賀町大宮	○	○
東海市	急傾斜地の崩壊	大田町-2	東海市大田町寺下	○	○
東海市	急傾斜地の崩壊	下畑-2	東海市荒尾町下畑	○	○
東海市	急傾斜地の崩壊	上畑中切	東海市荒尾町上畑	○	○
東海市	急傾斜地の崩壊	北三宅山-1	東海市名和町北三宅山	○	○
東海市	急傾斜地の崩壊	三ツ屋	東海市名和町三ツ屋	○	○
東海市	急傾斜地の崩壊	砂崎（Ⅰ）	東海市名和町砂崎	○	○
東海市	急傾斜地の崩壊	寺下-1	東海市大田町寺下	○	○
東海市	急傾斜地の崩壊	寺下-2	東海市大田町寺下	○	○
東海市	急傾斜地の崩壊	大田町-3	東海市大田町寺下	○	○
東海市	急傾斜地の崩壊	天神下ノ上	東海市大田町天神下ノ上	○	
東海市	急傾斜地の崩壊	高横須賀町-1	東海市大田町天神下ノ上	○	○
東海市	急傾斜地の崩壊	高横須賀町-2	東海市高横須賀町山屋敷	○	○
東海市	急傾斜地の崩壊	欠脇	東海市名和町欠ノ脇	○	○
東海市	急傾斜地の崩壊	山屋敷	東海市大田町西ノ脇	○	○
東海市	急傾斜地の崩壊	城山-1	東海市大田町城山	○	○
東海市	急傾斜地の崩壊	大田町-4	東海市大田町城山	○	○
東海市	急傾斜地の崩壊	大田町-1	東海市大田町西ノ脇	○	○
東海市	急傾斜地の崩壊	庭草（Ⅰ）	東海市高横須賀町庭草	○	○
東海市	急傾斜地の崩壊	庭草-1	東海市高横須賀町庭草	○	○
東海市	急傾斜地の崩壊	庭草（Ⅱ）	東海市高横須賀町庭草	○	
東海市	急傾斜地の崩壊	広脇A	東海市高横須賀町広脇	○	
東海市	急傾斜地の崩壊	広脇B	東海市高横須賀町広脇	○	
東海市	急傾斜地の崩壊	北人鎌（Ⅱ）A	東海市高横須賀町北人鎌	○	○
東海市	急傾斜地の崩壊	北人鎌（Ⅱ）B	東海市高横須賀町北人鎌	○	○
東海市	急傾斜地の崩壊	石田	東海市名和町石田	○	○
東海市	急傾斜地の崩壊	石田町-1	東海市名和町石田	○	○
東海市	急傾斜地の崩壊	南玄蕃-1	東海市名和町南玄蕃	○	
東海市	急傾斜地の崩壊	西中嶺	東海市名和町西中嶺	○	○
東海市	急傾斜地の崩壊	中屋敷	東海市名和町中屋敷	○	○
東海市	急傾斜地の崩壊	浜須賀・中屋敷	東海市名和町浜須賀	○	○
東海市	急傾斜地の崩壊	西丸山A	東海市荒尾町西丸山	○	○
東海市	急傾斜地の崩壊	西丸山B	東海市荒尾町西丸山	○	
東海市	急傾斜地の崩壊	樹木	東海市大田町樹木	○	○
東海市	急傾斜地の崩壊	北鹿持A	東海市加木屋町北鹿持	○	○
東海市	急傾斜地の崩壊	北鹿持B	東海市加木屋町北鹿持	○	○
東海市	急傾斜地の崩壊	陀々法師	東海市加木屋町陀々法師	○	
東海市	急傾斜地の崩壊	砂崎（Ⅱ）A	東海市名和町砂崎	○	○
東海市	急傾斜地の崩壊	砂崎（Ⅱ）B	東海市名和町砂崎	○	○
東海市	急傾斜地の崩壊	新長口	東海市富木島町新長口	○	
東海市	急傾斜地の崩壊	三ツ屋-1	東海市名和町三ツ屋	○	○
東海市	急傾斜地の崩壊	名和町-5	東海市名和町関東山	○	○
東海市	急傾斜地の崩壊	加木屋町-1	東海市加木屋町社山	○	○

市町村名	自然現象の種類	区域の名称	所在地	警	特
東海市	急傾斜地の崩壊	加木屋町-4	東海市加木屋町西御門	○	○
東海市	急傾斜地の崩壊	新石根-1	東海市富木島町新石根	○	○
東海市	急傾斜地の崩壊	東三宅山	東海市名和町東三宅山	○	○
東海市	急傾斜地の崩壊	西長口	東海市富木島町西長口	○	○
東海市	急傾斜地の崩壊	瀬戸山	東海市大田町瀬戸山	○	○
東海市	急傾斜地の崩壊	城之腰	東海市大田町城之腰	○	○
東海市	急傾斜地の崩壊	奥平地-1	東海市名和町奥平地	○	○
東海市	急傾斜地の崩壊	荒尾町-2 A	東海市荒尾町御幣土	○	○
東海市	急傾斜地の崩壊	荒尾町-2 B	東海市荒尾町御幣土	○	○
東海市	急傾斜地の崩壊	山之脇-3	東海市加木屋町山之脇	○	○
東海市	急傾斜地の崩壊	唐山-1	東海市加木屋町唐山	○	○
東海市	急傾斜地の崩壊	中ノ池4丁目-1	東海市中ノ池4丁目	○	○
東海市	急傾斜地の崩壊	竹ヶ谷-2	東海市加木屋町社山	○	○
東海市	急傾斜地の崩壊	与五八-1	東海市大田町清水脇	○	○
東海市	急傾斜地の崩壊	西御嶽-3 A	東海市加木屋町西御嶽	○	○
東海市	急傾斜地の崩壊	西御嶽-3 B	東海市加木屋町西御嶽	○	○
東海市	急傾斜地の崩壊	下畑-1	東海市荒尾町中切	○	○
東海市	急傾斜地の崩壊	西ノ脇	東海市高横須賀町坂下	○	○
東海市	急傾斜地の崩壊	北三宅山-2	東海市名和町北三宅山	○	○
東海市	急傾斜地の崩壊	木下シ-1	東海市荒尾町木下シ	○	○
東海市	急傾斜地の崩壊	蜂ヶ尻-1	東海市荒尾町蜂ヶ尻	○	○
東海市	急傾斜地の崩壊	寺前-1	東海市荒尾町寺前	○	○
東海市	急傾斜地の崩壊	東大堀-1	東海市加木屋町東大堀	○	○
東海市	急傾斜地の崩壊	蜂ヶ尻-2	東海市荒尾町蜂ヶ尻	○	○
東海市	急傾斜地の崩壊	上桐ノ木-2	東海市荒尾町上桐ノ木	○	○
東海市	急傾斜地の崩壊	社山-3	東海市加木屋町社山	○	○
東海市	急傾斜地の崩壊	西御嶽-4	東海市加木屋町西御嶽	○	○
東海市	急傾斜地の崩壊	西御嶽-5	東海市加木屋町西御嶽	○	○
東海市	急傾斜地の崩壊	鎌吉良根-1	東海市加木屋町鎌吉良根	○	○
東海市	急傾斜地の崩壊	八幡南-1	東海市富木島町八幡南	○	○
東海市	急傾斜地の崩壊	八幡南-2	東海市富木島町八幡南	○	○
知多市	急傾斜地の崩壊	長田脇	知多市佐布里字長田脇	○	○
知多市	急傾斜地の崩壊	鳳巢田	知多市佐布里字鳳巢田	○	○
知多市	急傾斜地の崩壊	長浦3丁目	知多市長浦3丁目	○	○
知多市	急傾斜地の崩壊	長浦3丁目1	知多市長浦3丁目	○	○
知多市	急傾斜地の崩壊	山之腰-2	知多市日長字山之腰	○	○
知多市	急傾斜地の崩壊	山之腰-3	知多市日長字山之腰	○	○
知多市	急傾斜地の崩壊	山之腰-4	知多市日長字山之腰	○	○
知多市	急傾斜地の崩壊	観音脇(Ⅱ)-2	知多市八幡字観音脇	○	○
知多市	急傾斜地の崩壊	観音脇(Ⅱ)-3	知多市八幡字観音脇	○	○
知多市	急傾斜地の崩壊	東屋敷-1	知多市新知字北惣作	○	○
知多市	急傾斜地の崩壊	東屋敷-2	知多市新知字東屋敷	○	○
知多市	急傾斜地の崩壊	観音脇(Ⅰ)-2	知多市八幡字観音脇	○	○
知多市	急傾斜地の崩壊	観音脇(Ⅰ)-3	知多市八幡字観音脇	○	○
知多市	急傾斜地の崩壊	西島-1	知多市岡田字西島	○	○
知多市	急傾斜地の崩壊	地王谷(Ⅱ)-1	知多市長浦3丁目	○	○
知多市	急傾斜地の崩壊	地王谷(Ⅱ)-2	知多市長浦3丁目	○	○
知多市	急傾斜地の崩壊	田淵-1	知多市巽が丘2丁目	○	○
知多市	急傾斜地の崩壊	田淵-2	知多市巽が丘2丁目	○	○
知多市	急傾斜地の崩壊	堀之内-1	知多市八幡字堀之内	○	○
知多市	急傾斜地の崩壊	堀之内-2	知多市八幡字堀之内	○	○
知多市	急傾斜地の崩壊	高見	知多市岡田字高見	○	○
知多市	急傾斜地の崩壊	梶廻間-1	知多市新知字梶廻間	○	○
知多市	急傾斜地の崩壊	梶廻間-2	知多市新知字梶廻間	○	○
知多市	急傾斜地の崩壊	海廻間2	知多市新知字海廻間	○	○
知多市	急傾斜地の崩壊	海廻間3	知多市新知字海廻間	○	○
知多市	急傾斜地の崩壊	海廻間1	知多市新知字海廻間	○	○
知多市	急傾斜地の崩壊	海廻間-A	知多市新知字杓子	○	○
知多市	急傾斜地の崩壊	海廻間-B	知多市新知字杓子	○	○
知多市	急傾斜地の崩壊	海廻間-C	知多市新知字杓子	○	○
知多市	急傾斜地の崩壊	海廻間(Ⅱ)-1	知多市新知字佐布見	○	○
知多市	急傾斜地の崩壊	海廻間(Ⅱ)-2	知多市新知字杓子	○	○
知多市	急傾斜地の崩壊	佐布見(Ⅱ)-1	知多市新知字佐右坂	○	○
知多市	急傾斜地の崩壊	佐布見(Ⅱ)-2	知多市新知字佐布見	○	○
知多市	急傾斜地の崩壊	西島	知多市岡田字高見	○	○
知多市	急傾斜地の崩壊	岡田-1	知多市岡田字東島	○	○
知多市	急傾斜地の崩壊	岡田-2	知多市岡田字中谷	○	○
知多市	急傾斜地の崩壊	岡田-3	知多市岡田字中谷	○	○
知多市	急傾斜地の崩壊	堂山-1	知多市岡田字堂山	○	○
知多市	急傾斜地の崩壊	堂山-2	知多市岡田字平地	○	○
知多市	急傾斜地の崩壊	浦畑(Ⅱ)	知多市日長字浦畑	○	○
知多市	急傾斜地の崩壊	浦畑-1	知多市日長字中森谷	○	○
知多市	急傾斜地の崩壊	浦畑-2	知多市日長字浦畑	○	○

市町村名	自然現象の種類	区域の名称	所在地	警	特
知多市	急傾斜地の崩壊	浦畑-3	知多市日長字中森谷	○	
知多市	急傾斜地の崩壊	浦畑-4	知多市日長字中森谷	○	○
知多市	急傾斜地の崩壊	神山畔	知多市日長字神山畔	○	○
知多市	急傾斜地の崩壊	浜田	知多市新知字北新生	○	○
知多市	急傾斜地の崩壊	東脇	知多市佐布里字東脇	○	○
知多市	急傾斜地の崩壊	東脇-1	知多市佐布里字東脇	○	○
知多市	急傾斜地の崩壊	釜谷(Ⅱ)	知多市岡田字釜谷	○	○
知多市	急傾斜地の崩壊	樺(Ⅱ)A	知多市新知字樺	○	○
知多市	急傾斜地の崩壊	樺(Ⅱ)B	知多市新知字樺	○	○
知多市	急傾斜地の崩壊	二股	知多市新知字二股	○	○
知多市	急傾斜地の崩壊	八九四	知多市新知字八九四	○	○
知多市	急傾斜地の崩壊	会下A	知多市新知字会下	○	○
知多市	急傾斜地の崩壊	会下B	知多市新知字会下	○	○
知多市	急傾斜地の崩壊	会下C	知多市新知字会下	○	○
知多市	急傾斜地の崩壊	観音脇(Ⅲ)	知多市新知字北惣作	○	○
知多市	急傾斜地の崩壊	寄割A	知多市新知字寄割	○	○
知多市	急傾斜地の崩壊	寄割B	知多市長浦一丁目	○	○
知多市	急傾斜地の崩壊	長浦3丁目(Ⅱ)	知多市日長字寒空	○	○
知多市	急傾斜地の崩壊	長浦3丁目(Ⅲ)	知多市長浦三丁目	○	
知多市	急傾斜地の崩壊	知多市-3	知多市長浦三丁目	○	○
知多市	急傾斜地の崩壊	里A	知多市大興寺字里	○	○
知多市	急傾斜地の崩壊	里B	知多市大興寺字里	○	○
知多市	急傾斜地の崩壊	深山口-2	知多市鎌が谷二丁目	○	○
知多市	急傾斜地の崩壊	深山口-1A	知多市鎌が谷二丁目	○	○
知多市	急傾斜地の崩壊	深山口-1B	知多市鎌が谷二丁目	○	○
知多市	急傾斜地の崩壊	楠廻間A	知多市八幡字楠廻間	○	○
知多市	急傾斜地の崩壊	楠廻間B	知多市八幡字堂ヶ島	○	○
知多市	急傾斜地の崩壊	脇之田	知多市佐布里字脇之田	○	○
知多市	急傾斜地の崩壊	西阿原A	知多市にしの台一丁目	○	○
知多市	急傾斜地の崩壊	西阿原B	知多市にしの台一丁目	○	
知多市	急傾斜地の崩壊	にしの台2丁目	知多市にしの台二丁目	○	○
知多市	急傾斜地の崩壊	井洞脇A	知多市佐布里字橋詰	○	○
知多市	急傾斜地の崩壊	井洞脇B	知多市佐布里字井洞脇	○	○
知多市	急傾斜地の崩壊	城山-1	知多市佐布里字城山	○	○
知多市	急傾斜地の崩壊	棟守	知多市佐布里字棟守	○	○
知多市	急傾斜地の崩壊	大六B	知多市佐布里字大六	○	○
知多市	急傾斜地の崩壊	五明	知多市佐布里字五明	○	○
知多市	急傾斜地の崩壊	向畑A	知多市佐布里字向畑	○	○
知多市	急傾斜地の崩壊	向畑B	知多市佐布里字向畑	○	○
知多市	急傾斜地の崩壊	筒井・佐布里A	知多市佐布里字筒井	○	○
知多市	急傾斜地の崩壊	筒井・佐布里B	知多市佐布里字江之懸	○	○
知多市	急傾斜地の崩壊	西ノ海道脇島	知多市新知字宝泉坊	○	
知多市	急傾斜地の崩壊	南新生-1	知多市新知字南新生	○	○
知多市	急傾斜地の崩壊	五反田A	知多市岡田字江口山	○	○
知多市	急傾斜地の崩壊	五反田B	知多市岡田字江口山	○	○
知多市	急傾斜地の崩壊	向屋敷A	知多市岡田字向田	○	○
知多市	急傾斜地の崩壊	向屋敷B	知多市岡田字向屋敷	○	○
知多市	急傾斜地の崩壊	西焼田	知多市岡田字西焼田	○	○
知多市	急傾斜地の崩壊	山ノ脇A	知多市岡田字片平山	○	○
知多市	急傾斜地の崩壊	山ノ脇B	知多市岡田字片平山	○	○
知多市	急傾斜地の崩壊	山ノ脇C	知多市岡田字片平山	○	○
知多市	急傾斜地の崩壊	釜谷	知多市岡田字久平	○	○
知多市	急傾斜地の崩壊	久平	知多市岡田字久平	○	○
知多市	急傾斜地の崩壊	太郎坊-1	知多市岡田字太郎坊	○	○
知多市	急傾斜地の崩壊	太郎坊-2	知多市岡田字太郎坊	○	○
知多市	急傾斜地の崩壊	岡田太郎坊-1	知多市岡田字太郎坊	○	○
知多市	急傾斜地の崩壊	太郎坊	知多市岡田字太郎坊	○	○
知多市	急傾斜地の崩壊	中谷A	知多市岡田字中谷	○	○
知多市	急傾斜地の崩壊	中谷B	知多市岡田字釜谷	○	
知多市	急傾斜地の崩壊	地極松	知多市岡田字平池	○	○
知多市	急傾斜地の崩壊	地極松-1	知多市岡田字地極松	○	○
知多市	急傾斜地の崩壊	庄太郎脇-1	知多市岡田字庄太郎脇	○	○
知多市	急傾斜地の崩壊	西二夕俣A	知多市岡田字西二夕俣	○	
知多市	急傾斜地の崩壊	西二夕俣B	知多市岡田字東二夕俣	○	○
知多市	急傾斜地の崩壊	地王谷(Ⅲ)A	知多市長浦二丁目	○	○
知多市	急傾斜地の崩壊	地王谷(Ⅲ)B	知多市長浦二丁目	○	
知多市	急傾斜地の崩壊	生出	知多市日長字生出	○	○
知多市	急傾斜地の崩壊	森下A	知多市日長字森下	○	○
知多市	急傾斜地の崩壊	森下B	知多市日長字森下	○	○
知多市	急傾斜地の崩壊	白山	知多市日長字白山	○	
知多市	急傾斜地の崩壊	郷中A	知多市金沢字郷中	○	○
知多市	急傾斜地の崩壊	郷中B	知多市金沢字郷中	○	○
知多市	急傾斜地の崩壊	地王谷(Ⅰ)	知多市長浦一丁目	○	○

市町村名	自然現象の種類	区域の名称	所在地	警	特
知多市	急傾斜地の崩壊	種池1	知多市八幡字種池	○	○
知多市	急傾斜地の崩壊	長峰1	知多市八幡字長峰	○	○
知多市	急傾斜地の崩壊	池添1	知多市新知字池添	○	○
知多市	急傾斜地の崩壊	池添2	知多市新知字池添	○	○
知多市	急傾斜地の崩壊	船脇1	知多市新知字船脇	○	○
知多市	急傾斜地の崩壊	井洞脇1	知多市佐布里字井洞脇	○	○
知多市	急傾斜地の崩壊	寺脇1	知多市佐布里字寺脇	○	○
知多市	急傾斜地の崩壊	向屋敷1	知多市岡田字向屋敷	○	○
知多市	急傾斜地の崩壊	向屋敷2	知多市岡田字向屋敷	○	○
知多市	急傾斜地の崩壊	日東ヶ峯1	知多市岡田字日東ヶ峯	○	○
知多市	急傾斜地の崩壊	今川1	知多市日長字今川	○	○
知多市	急傾斜地の崩壊	今川2	知多市日長字今川	○	○
知多市	急傾斜地の崩壊	釜谷1	知多市岡田字釜谷	○	○
知多市	急傾斜地の崩壊	向山	知多市岡田字向山	○	○
知多市	急傾斜地の崩壊	細脇1	知多市岡田字細脇	○	○
知多市	急傾斜地の崩壊	笹根1	知多市岡田字笹根	○	○
知多市	急傾斜地の崩壊	八熊手1	知多市岡田字八熊手	○	○
知多市	急傾斜地の崩壊	庄太郎脇2	知多市岡田字庄太郎脇	○	○
知多市	急傾斜地の崩壊	里1	知多市大興寺字里	○	○
知多市	急傾斜地の崩壊	里2	知多市大興寺字里	○	○
知多市	急傾斜地の崩壊	旭桃台	知多市旭桃台	○	○
知多市	急傾斜地の崩壊	知多市1	知多市長浦2丁目	○	○
知多市	急傾斜地の崩壊	知多市2	知多市長浦2丁目	○	○
知多市	急傾斜地の崩壊	知多市4	知多市岡田字宝ノ脇	○	○
知多市	急傾斜地の崩壊	八幡高根-1	知多市八幡字高根	○	○
知多市	急傾斜地の崩壊	東鴻之巢-1	知多市八幡字東鴻之巢	○	○
知多市	急傾斜地の崩壊	池下-1	知多市八幡字池下	○	○
知多市	急傾斜地の崩壊	池下-2	知多市八幡字池下	○	○
知多市	急傾斜地の崩壊	八幡七曲り-1	知多市八幡字七曲り	○	○
知多市	急傾斜地の崩壊	入杵-1	知多市日長字入杵	○	○
知多市	急傾斜地の崩壊	日東ヶ峯-2	知多市岡田字東焼田	○	○
知多市	急傾斜地の崩壊	天神山-1	知多市岡田字天神山	○	○
知多市	急傾斜地の崩壊	落田-1	知多市大興寺字落田	○	○
知多市	急傾斜地の崩壊	新知船脇-1	知多市新知字船脇	○	○
知多市	急傾斜地の崩壊	小廻間-1	知多市新知字小廻間	○	○
知多市	急傾斜地の崩壊	山ノ田-1	知多市新知字山ノ田	○	○
知多市	急傾斜地の崩壊	雑志田-1	知多市新知字雑志田	○	○
知多市	急傾斜地の崩壊	船ヶ脇-1	知多市佐布里字船ヶ脇	○	○
知多市	急傾斜地の崩壊	三反田3丁目-1A	知多市三反田三丁目	○	○
知多市	急傾斜地の崩壊	三反田3丁目-1B	知多市三反田三丁目	○	○
知多市	急傾斜地の崩壊	日長入杵-3	知多市日長字原山	○	○
知多市	急傾斜地の崩壊	日長安土-1	知多市日長字今川	○	○
知多市	急傾斜地の崩壊	庄田-1	知多市岡田字庄田	○	○
知多市	急傾斜地の崩壊	岡田美里町-1	知多市岡田美里町	○	○
知多市	急傾斜地の崩壊	平地-1	知多市岡田字地極松	○	○
知多市	急傾斜地の崩壊	西違脇-1	知多市岡田字西違脇	○	○
知多市	急傾斜地の崩壊	岡田高根-1	知多市岡田字高根	○	○
知多市	急傾斜地の崩壊	西淵馬-2	知多市大興寺字刀池	○	○
知多市	急傾斜地の崩壊	江端-1	知多市大草字江端	○	○
知多市	急傾斜地の崩壊	東屋敷-1	知多市大草字東屋敷	○	○
知多市	急傾斜地の崩壊	善坪-1	知多市岡田字善坪	○	○
知多市	急傾斜地の崩壊	鳳巢田1	知多市佐布里字鳳巢田	○	○
知多市	急傾斜地の崩壊	山之腰-1	知多市日長字山之腰	○	○
知多市	急傾斜地の崩壊	観音脇(II)-1	知多市八幡字観音脇	○	○
知多市	急傾斜地の崩壊	東屋敷-3	知多市新知字東屋敷	○	○
知多市	急傾斜地の崩壊	観音脇(I)-1	知多市八幡新町1丁目	○	○
知多市	急傾斜地の崩壊	椿	知多市新知字椿	○	○
知多市	急傾斜地の崩壊	大六A	知多市佐布里字堀切	○	○
知多市	急傾斜地の崩壊	梶廻間-3	知多市新知字梶廻間	○	○
知多市	急傾斜地の崩壊	長浦2丁目-1	知多市長浦2丁目	○	○
知多市	急傾斜地の崩壊	佐右坂-1	知多市新知字佐右坂	○	○
知多市	急傾斜地の崩壊	八幡新町1丁目-1	知多市八幡新町1丁目	○	○
知多市	急傾斜地の崩壊	八幡左り脇-1	知多市八幡字左り脇	○	○
知多市	急傾斜地の崩壊	里之前-1	知多市八幡字里之前	○	○
知多市	急傾斜地の崩壊	杉山-1	知多市八幡字杉山	○	○
知多市	急傾斜地の崩壊	永井-1	知多市新知字永井	○	○
知多市	急傾斜地の崩壊	西之脇口-1	知多市佐布里字西之脇口	○	○
知多市	急傾斜地の崩壊	八幡三反田-1	知多市八幡字三反田	○	○
知多市	急傾斜地の崩壊	今川-3	知多市日長字今川	○	○
知多市	急傾斜地の崩壊	播磨-1	知多市日長字播磨	○	○
知多市	急傾斜地の崩壊	高峰脇-1	知多市日長字高峰脇	○	○
知多市	急傾斜地の崩壊	頭部-1	知多市日長字頭部	○	○
知多市	急傾斜地の崩壊	平井-1	知多市大興寺字平井	○	○

市町村名	自然現象の種類	区域の名称	所在地	警	特
知多市	急傾斜地の崩壊	天神山-2	知多市岡田字天神山	○	○
知多市	急傾斜地の崩壊	西焼田-2	知多市岡田字西焼田	○	○
知多市	急傾斜地の崩壊	砂季ノ脇-1	知多市岡田字砂季ノ脇	○	○
知多市	急傾斜地の崩壊	片平山-1	知多市岡田字片平山	○	○
知多市	急傾斜地の崩壊	袖山-1	知多市岡田字袖山	○	○
知多市	急傾斜地の崩壊	地藏脇-1	知多市佐布里字地藏脇	○	○
知多市	急傾斜地の崩壊	向山-2	知多市岡田字向山	○	○
知多市	急傾斜地の崩壊	岡田高根-2	知多市岡田字高根	○	○
知多市	急傾斜地の崩壊	西二夕俣-2	知多市岡田字西二夕俣	○	○
知多市	急傾斜地の崩壊	八熊手-2	知多市岡田字八熊手	○	○
知多市	急傾斜地の崩壊	笹根-2	知多市岡田字笹根	○	○
知多市	急傾斜地の崩壊	西違脇-2	知多市岡田字西違脇	○	○
知多市	急傾斜地の崩壊	西違脇-3	知多市岡田字西違脇	○	○
知多市	急傾斜地の崩壊	下ノ山-1	知多市岡田字下ノ山	○	○
知多市	急傾斜地の崩壊	鳳巢田-2	知多市佐布里字鳳巢田	○	○
知多市	急傾斜地の崩壊	長田脇-2	知多市佐布里字長田脇	○	○
知多市	急傾斜地の崩壊	江之懸前-2	知多市佐布里字江之懸前	○	○
知多市	急傾斜地の崩壊	東脇-2	知多市佐布里字東脇	○	○
知多市	急傾斜地の崩壊	奥茂長田-1	知多市佐布里字奥茂長田	○	○
知多市	急傾斜地の崩壊	曾山-1	知多市八幡字曾山	○	○
知多市	急傾斜地の崩壊	八幡笹廻間-1	知多市八幡字笹廻間	○	○
知多市	急傾斜地の崩壊	南粕谷4丁目-1	知多市南粕谷四丁目	○	○
知多市	急傾斜地の崩壊	池添-3	知多市新知字池添	○	○
知多市	急傾斜地の崩壊	里之前-2	知多市八幡字里之前	○	○
知多市	急傾斜地の崩壊	平井-2	知多市大興寺字平井	○	○
知多市	急傾斜地の崩壊	片平山-2	知多市岡田字片平山	○	○
知多市	急傾斜地の崩壊	釜谷-3	知多市岡田字釜谷	○	○
大府市	急傾斜地の崩壊	東四十八	大府市神田町3丁目	○	○
大府市	急傾斜地の崩壊	平子（Ⅰ）	大府市横根町平子	○	○
大府市	急傾斜地の崩壊	桃山町-1	大府市桃山町5丁目	○	○
大府市	急傾斜地の崩壊	半月	大府市吉田町1丁目	○	○
大府市	急傾斜地の崩壊	半月-1	大府市吉田町1丁目	○	○
大府市	急傾斜地の崩壊	源吾	大府市森岡町源吾	○	○
大府市	急傾斜地の崩壊	小仏	大府市共和町小仏	○	○
大府市	急傾斜地の崩壊	東新町6丁目	大府市北山町一丁目	○	○
大府市	急傾斜地の崩壊	平子（Ⅱ）	大府市横根町中村	○	○
大府市	急傾斜地の崩壊	羽根山	大府市横根町羽根山	○	○
大府市	急傾斜地の崩壊	桃山町4丁目A	大府市桃山町四丁目	○	○
大府市	急傾斜地の崩壊	桃山町4丁目B	大府市桃山町4丁目	○	○
大府市	急傾斜地の崩壊	深廻間-2	大府市終山町五丁目	○	○
大府市	急傾斜地の崩壊	宮内町-1	大府市宮内町四丁目	○	○
大府市	急傾斜地の崩壊	米田町1丁目	大府市米田町一丁目	○	○
大府市	急傾斜地の崩壊	井田-2A	大府市北崎町井田	○	○
大府市	急傾斜地の崩壊	井田-2B	大府市北崎町井田	○	○
大府市	急傾斜地の崩壊	弥左エ門脇-1	大府市吉田町弥左エ門脇	○	○
大府市	急傾斜地の崩壊	森岡町八丁目	大府市森岡町八丁目	○	○
大府市	急傾斜地の崩壊	米田町5丁目-1	大府市米田町五丁目	○	○
大府市	急傾斜地の崩壊	山口-2	大府市長草町山口	○	○
大府市	急傾斜地の崩壊	深廻間	大府市終山町5丁目	○	○
大府市	急傾斜地の崩壊	半ノ田-1	大府市共和町半ノ田	○	○
大府市	急傾斜地の崩壊	坊主山-1	大府市横根町坊主山	○	○
大府市	急傾斜地の崩壊	井田-4	大府市北崎町井田	○	○
大府市	急傾斜地の崩壊	清水ヶ根-1	大府市北崎町清水ヶ根	○	○
大府市	急傾斜地の崩壊	清水ヶ根-2	大府市北崎町清水ヶ根	○	○
大府市	急傾斜地の崩壊	北崎町6丁目-1	大府市北崎町6丁目	○	○
大府市	急傾斜地の崩壊	宮内町5丁目-1	大府市宮内町5丁目	○	○
大府市	急傾斜地の崩壊	ウド-1	大府市大府町ウド	○	○
大府市	急傾斜地の崩壊	森岡町9丁目-1	大府市森岡町9丁目	○	○
大府市	急傾斜地の崩壊	長根町3丁目-1	大府市長根町3丁目	○	○
大府市	急傾斜地の崩壊	名高山-2	大府市横根町名高山	○	○
大府市	急傾斜地の崩壊	山ノ井-1	大府市横根町山ノ井	○	○
大府市	急傾斜地の崩壊	城畑-1	大府市北崎町城畑	○	○
大府市	急傾斜地の崩壊	森岡町4丁目-1	大府市森岡町4丁目	○	○
大府市	急傾斜地の崩壊	北崎町清水ヶ根-1	大府市北崎町清水ヶ根	○	○
阿久比町	急傾斜地の崩壊	栗之木谷（Ⅰ）	知多郡阿久比町大字卯坂字栗之木谷	○	○
阿久比町	急傾斜地の崩壊	三ノ山高-1	知多郡阿久比町大字矢高字三ノ山高	○	○
阿久比町	急傾斜地の崩壊	三ノ山高-2	知多郡阿久比町大字矢高字三ノ山高	○	○
阿久比町	急傾斜地の崩壊	三ノ山高-3	知多郡阿久比町大字矢高字三ノ山高	○	○
阿久比町	急傾斜地の崩壊	三ノ山高-4	知多郡阿久比町大字矢高字三ノ山高	○	○
阿久比町	急傾斜地の崩壊	南石根	知多郡阿久比町大字白沢字南石根	○	○
阿久比町	急傾斜地の崩壊	坂ノ上石下根-1	阿久比町大字宮津字坂ノ上	○	○
阿久比町	急傾斜地の崩壊	松山1-1	阿久比町大字草木字草出口	○	○
阿久比町	急傾斜地の崩壊	松山1-2	阿久比町大字草木字草出口	○	○

市町村名	自然現象の種類	区域の名称	所在地	警	特
阿久比町	急傾斜地の崩壊	草出口	知多郡阿久比町大字草木字草出口	○	○
阿久比町	急傾斜地の崩壊	東脇A	知多郡阿久比町大字福住字東脇	○	○
阿久比町	急傾斜地の崩壊	東脇B	知多郡阿久比町大字福住字東脇	○	○
阿久比町	急傾斜地の崩壊	東脇C	知多郡阿久比町大字福住字東脇	○	○
阿久比町	急傾斜地の崩壊	宮津A	知多郡阿久比町大字宮津字宮平柴	○	○
阿久比町	急傾斜地の崩壊	宮津B	知多郡阿久比町大字宮津字宮平柴	○	○
阿久比町	急傾斜地の崩壊	南ノ脇A	知多郡阿久比町大字萩字南ノ脇	○	○
阿久比町	急傾斜地の崩壊	南ノ脇B	知多郡阿久比町大字萩字南ノ脇	○	○
阿久比町	急傾斜地の崩壊	南ノ脇C	知多郡阿久比町大字萩字坂南	○	○
阿久比町	急傾斜地の崩壊	南ノ脇D	知多郡阿久比町大字萩字坂南	○	○
阿久比町	急傾斜地の崩壊	坂南A	知多郡阿久比町大字萩字南ノ脇	○	○
阿久比町	急傾斜地の崩壊	坂南B	知多郡阿久比町大字萩字五反田	○	○
阿久比町	急傾斜地の崩壊	坂南C	知多郡阿久比町大字萩字坂南	○	○
阿久比町	急傾斜地の崩壊	坂南D	知多郡阿久比町大字萩字坂南	○	○
阿久比町	急傾斜地の崩壊	東向山	知多郡阿久比町大字阿久比字東向山	○	○
阿久比町	急傾斜地の崩壊	西中根	知多郡阿久比町大字白沢字西之山	○	○
阿久比町	急傾斜地の崩壊	川向A	知多郡阿久比町大字板山字川向	○	○
阿久比町	急傾斜地の崩壊	川向B	知多郡阿久比町大字板山字川向	○	○
阿久比町	急傾斜地の崩壊	長光寺	知多郡阿久比町大字椋岡字長光寺	○	○
阿久比町	急傾斜地の崩壊	石坂	知多郡阿久比町大字植大字石坂	○	○
阿久比町	急傾斜地の崩壊	寺脇	阿久比町大字草木字寺脇	○	○
阿久比町	急傾斜地の崩壊	本郷-1A	阿久比町大字板山字柘榴	○	○
阿久比町	急傾斜地の崩壊	本郷-1B	阿久比町大字板山字本郷	○	○
阿久比町	急傾斜地の崩壊	東新畑A	阿久比町大字卯坂字東新畑	○	○
阿久比町	急傾斜地の崩壊	東新畑B	阿久比町大字卯坂字東新畑	○	○
阿久比町	急傾斜地の崩壊	東新畑C	阿久比町大字卯坂字東新畑	○	○
阿久比町	急傾斜地の崩壊	栗之木谷(II)	阿久比町大字卯坂字栗之木谷	○	○
阿久比町	急傾斜地の崩壊	宮本	阿久比町大字宮津字宮本	○	○
阿久比町	急傾斜地の崩壊	矢高(III)A	阿久比町大字矢高字東油ノ水	○	○
阿久比町	急傾斜地の崩壊	矢高(III)B	阿久比町大字矢高字青木	○	○
阿久比町	急傾斜地の崩壊	高中根A	阿久比町大字矢高字青木	○	○
阿久比町	急傾斜地の崩壊	高中根B	阿久比町大字矢高字高中根	○	○
阿久比町	急傾斜地の崩壊	高中根C	阿久比町大字矢高字高中根	○	○
阿久比町	急傾斜地の崩壊	高中根D	阿久比町大字矢高字高中根	○	○
阿久比町	急傾斜地の崩壊	北下川	阿久比町大字阿久比字北下川	○	○
阿久比町	急傾斜地の崩壊	白山西-1A	阿久比町大字宮津字宮本	○	○
阿久比町	急傾斜地の崩壊	白山西-1B	阿久比町大字萩字白山西	○	○
阿久比町	急傾斜地の崩壊	高中根-1	阿久比町大字矢高字三ノ山高	○	○
阿久比町	急傾斜地の崩壊	森後	阿久比町大字植大字森後	○	○
阿久比町	急傾斜地の崩壊	植向山	阿久比町大字植大字植向山	○	○
阿久比町	急傾斜地の崩壊	横松東側・中側・西側	阿久比町大字横松字中側	○	○
阿久比町	急傾斜地の崩壊	脇-1	阿久比町大字福住字脇	○	○
阿久比町	急傾斜地の崩壊	青木-1	阿久比町大字矢高字青木	○	○
阿久比町	急傾斜地の崩壊	多賀前	阿久比町草木多賀前	○	○
阿久比町	急傾斜地の崩壊	草木	阿久比町草木草砂子	○	○
阿久比町	急傾斜地の崩壊	向山A	阿久比町板山向山	○	○
阿久比町	急傾斜地の崩壊	向山B	阿久比町板山向山	○	○
阿久比町	急傾斜地の崩壊	柘榴	阿久比町板山柘榴	○	○
阿久比町	急傾斜地の崩壊	猿田	阿久比町卯坂猿田	○	○
阿久比町	急傾斜地の崩壊	秋葉山	阿久比町卯坂秋葉山	○	○
阿久比町	急傾斜地の崩壊	矢高(II)	阿久比町矢高地蔵組	○	○
阿久比町	急傾斜地の崩壊	白山西	阿久比町萩字白山西	○	○
阿久比町	急傾斜地の崩壊	西案留	阿久比町植大字西案留	○	○
阿久比町	急傾斜地の崩壊	高根台-1	阿久比町福住高根台	○	○
阿久比町	急傾斜地の崩壊	上鶴若-1	阿久比町草木上鶴若	○	○
阿久比町	急傾斜地の崩壊	宮上ノ山-1	阿久比町宮津宮上ノ山	○	○
阿久比町	急傾斜地の崩壊	多賀前-1	阿久比町草木多賀前	○	○
阿久比町	急傾斜地の崩壊	横松池ノ谷-1	知多郡阿久比町大字横松字池ノ谷	○	○
阿久比町	急傾斜地の崩壊	米山-2	知多郡阿久比町大字卯坂字米山	○	○
阿久比町	急傾斜地の崩壊	下竹林-1	知多郡阿久比町大字草木字下竹林	○	○
阿久比町	急傾斜地の崩壊	種池-1	知多郡阿久比町大字板山字種池	○	○
阿久比町	急傾斜地の崩壊	福住東脇-1	知多郡阿久比町大字福住字東脇	○	○
阿久比町	急傾斜地の崩壊	卯坂前ノ山-1	知多郡阿久比町大字卯坂字前ノ山	○	○
阿久比町	急傾斜地の崩壊	井戸ヶ谷-1	知多郡阿久比町大字矢高字井戸ヶ谷	○	○
阿久比町	急傾斜地の崩壊	矢高砂胡-1	知多郡阿久比町大字矢高字砂胡	○	○
阿久比町	急傾斜地の崩壊	矢高不知廻間-1	知多郡阿久比町大字矢高字不知廻間	○	○
阿久比町	急傾斜地の崩壊	阿久比元荒古-1	知多郡阿久比町大字阿久比字元荒古	○	○
阿久比町	急傾斜地の崩壊	勘兵衛田ヶ脇-1	知多郡阿久比町大字白沢字勘兵衛田ヶ脇	○	○
阿久比町	急傾斜地の崩壊	福住松本-1	知多郡阿久比町大字福住字松本	○	○
阿久比町	急傾斜地の崩壊	堂道	阿久比町大字宮津字堂道	○	○
阿久比町	急傾斜地の崩壊	坂ノ上石下根-2	阿久比町大字宮津字石下根	○	○
阿久比町	急傾斜地の崩壊	松山-2	阿久比町大字草木字松山	○	○
阿久比町	急傾斜地の崩壊	郷和池-1	阿久比町大字福住字郷和池	○	○

市町村名	自然現象の種類	区域の名称	所在地	警	特
阿久比町	急傾斜地の崩壊	英比-1	阿久比町大字卯坂字英比	○	
阿久比町	急傾斜地の崩壊	荒古-1	阿久比町大字福住字荒古	○	○
阿久比町	急傾斜地の崩壊	申田-1	阿久比町大字福住字申田	○	
阿久比町	急傾斜地の崩壊	東郷-1	阿久比町大字矢高字東郷	○	
阿久比町	急傾斜地の崩壊	八亀-1	阿久比町大字植大字八亀	○	○
阿久比町	急傾斜地の崩壊	東長子-1	阿久比町大字植大字東長子	○	○
阿久比町	急傾斜地の崩壊	片平山-2	阿久比町大字植大字西狐谷	○	○
阿久比町	急傾斜地の崩壊	森後-2	阿久比町大字植大字西森後	○	○
東浦町	急傾斜地の崩壊	屋敷一区-1	知多郡東浦町大字緒川字屋敷老区	○	○
東浦町	急傾斜地の崩壊	屋敷一区-2	知多郡東浦町大字緒川字屋敷老区	○	
東浦町	急傾斜地の崩壊	前浜A	東浦町大字石浜字前浜	○	
東浦町	急傾斜地の崩壊	前浜B	東浦町大字石浜字前浜	○	○
東浦町	急傾斜地の崩壊	前浜C	東浦町大字石浜字前浜	○	○
東浦町	急傾斜地の崩壊	狭間	東浦町大字生路字狭間	○	○
東浦町	急傾斜地の崩壊	傍示松	東浦町大字生路字傍示松	○	○
東浦町	急傾斜地の崩壊	坂下A	東浦町大字生路字森腰	○	○
東浦町	急傾斜地の崩壊	坂下B	東浦町大字生路字森腰	○	○
東浦町	急傾斜地の崩壊	弁財	東浦町大字生路字弁財	○	
東浦町	急傾斜地の崩壊	三本松A	東浦町大字石浜字三本松	○	○
東浦町	急傾斜地の崩壊	三本松B	東浦町大字石浜字三本松	○	○
東浦町	急傾斜地の崩壊	仏-1	東浦町大字藤江字仏	○	○
東浦町	急傾斜地の崩壊	黒鳥	東浦町大字石浜字黒鳥	○	○
東浦町	急傾斜地の崩壊	平地A	東浦町大字石浜字平地	○	○
東浦町	急傾斜地の崩壊	平地B	東浦町大字石浜字平地	○	○
東浦町	急傾斜地の崩壊	仏-3	東浦町大字藤江字仏	○	○
東浦町	急傾斜地の崩壊	仏-4	東浦町大字藤江字仏	○	○
東浦町	急傾斜地の崩壊	与市山-1	知多郡東浦町大字緒川字与市山	○	○
東浦町	急傾斜地の崩壊	南大狭間-2	知多郡東浦町大字緒川字大狭間	○	○
東浦町	急傾斜地の崩壊	赤坂-1	知多郡東浦町大字緒川字赤坂	○	○
東浦町	急傾斜地の崩壊	三ツ池一区-1	知多郡東浦町大字緒川字三ツ池一区	○	○
東浦町	急傾斜地の崩壊	藤塚-1	知多郡東浦町大字石浜字町田	○	○
東浦町	急傾斜地の崩壊	口蔵-1	知多郡東浦町大字藤江字口蔵	○	○
東浦町	急傾斜地の崩壊	飛山池上-1	知多郡東浦町大字石浜字飛山池上	○	○
東浦町	急傾斜地の崩壊	西高岨-1	知多郡東浦町大字緒川字西高岨	○	○
東浦町	急傾斜地の崩壊	屋敷参区-1	知多郡東浦町大字緒川字屋敷参区	○	○
東浦町	急傾斜地の崩壊	下庚甲坊-1	知多郡東浦町大字石浜字下庚甲坊	○	○
東浦町	急傾斜地の崩壊	西地獄-1	知多郡東浦町大字緒川字西地獄	○	○
東浦町	急傾斜地の崩壊	守宮池-1	知多郡東浦町大字藤江字守宮池	○	
東浦町	急傾斜地の崩壊	山敷-1	知多郡東浦町大字藤江字高ツブラ	○	○
東浦町	急傾斜地の崩壊	南大狭間-3	知多郡東浦町大字緒川字南大狭間	○	○
南知多町	急傾斜地の崩壊	内海城山2	知多郡南知多町大字内海字城山	○	○
南知多町	急傾斜地の崩壊	内海城山3	知多郡南知多町大字内海字城山	○	○
南知多町	急傾斜地の崩壊	葦廻間1	知多郡南知多町大字大井字葦廻間	○	○
南知多町	急傾斜地の崩壊	外田1	知多郡南知多町大字片名字外田	○	○
南知多町	急傾斜地の崩壊	黒地1	知多郡南知多町大字片名字黒地	○	○
南知多町	急傾斜地の崩壊	富士山1	知多郡南知多町大字師崎字富士山	○	○
南知多町	急傾斜地の崩壊	富士山3	知多郡南知多町大字師崎字富士山	○	○
南知多町	急傾斜地の崩壊	藤内1	知多郡南知多町大字師崎字藤内	○	○
南知多町	急傾斜地の崩壊	寺後	知多郡南知多町大字内海字寺後	○	○
南知多町	急傾斜地の崩壊	一色	知多郡南知多町大字内海字一色	○	○
南知多町	急傾斜地の崩壊	山尾-1	知多郡南知多町大字内海字山尾	○	○
南知多町	急傾斜地の崩壊	山尾5	知多郡南知多町大字内海字山尾	○	○
南知多町	急傾斜地の崩壊	高屋3	知多郡南知多町大字山海字高屋	○	○
南知多町	急傾斜地の崩壊	山海向山1	知多郡南知多町大字山海字向山	○	○
南知多町	急傾斜地の崩壊	西松相3	知多郡南知多町大字山海字西松相	○	○
南知多町	急傾斜地の崩壊	尾ヶ瀬	知多郡南知多町大字豊浜字小地廻間	○	○
南知多町	急傾斜地の崩壊	下地ヶ谷2-1	知多郡南知多町大字豊浜字下地ヶ谷	○	○
南知多町	急傾斜地の崩壊	下地ヶ谷2-2	知多郡南知多町大字豊浜字下地ヶ谷	○	○
南知多町	急傾斜地の崩壊	貝ヶ坪-1	知多郡南知多町大字豊浜字貝ヶ坪	○	○
南知多町	急傾斜地の崩壊	貝ヶ坪-2	知多郡南知多町大字豊浜字貝ヶ坪	○	○
南知多町	急傾斜地の崩壊	薬師堂1	知多郡南知多町大字豊浜字薬師堂	○	○
南知多町	急傾斜地の崩壊	中町-1	知多郡南知多町大字豊浜字薬師堂	○	○
南知多町	急傾斜地の崩壊	中町-2	知多郡南知多町大字豊浜字薬師堂	○	○
南知多町	急傾斜地の崩壊	葦廻間	知多郡南知多町大字大井字浜辺	○	○
南知多町	急傾斜地の崩壊	崇岳1	知多郡南知多町大字大井字崇岳	○	○
南知多町	急傾斜地の崩壊	西園	知多郡南知多町大字大井字西園	○	○
南知多町	急傾斜地の崩壊	県-1	知多郡南知多町大字内海字県	○	○
南知多町	急傾斜地の崩壊	県-2	知多郡南知多町大字内海字県	○	○
南知多町	急傾斜地の崩壊	県(II)	知多郡南知多町大字内海字県	○	○
南知多町	急傾斜地の崩壊	県(I)	知多郡南知多町大字内海字県	○	○
南知多町	急傾斜地の崩壊	早稲倉-1	知多郡南知多町大字内海字早稲倉	○	○
南知多町	急傾斜地の崩壊	七七九五	知多郡南知多町大字山海字七七九五	○	○
南知多町	急傾斜地の崩壊	原欠	知多郡南知多町大字豊浜字原欠	○	○

市町村名	自然現象の種類	区域の名称	所在地	警	特
南知多町	急傾斜地の崩壊	高浜谷-1	知多郡南知多町大字豊浜字上之山	○	○
南知多町	急傾斜地の崩壊	高浜谷-2	知多郡南知多町大字豊浜字上之山	○	○
南知多町	急傾斜地の崩壊	高浜谷-3	知多郡南知多町大字豊浜字山之神	○	○
南知多町	急傾斜地の崩壊	山田・五郎ヶ奥	知多郡南知多町大字大井字五郎ヶ奥	○	○
南知多町	急傾斜地の崩壊	塩屋(Ⅲ)-1	知多郡南知多町大字大井字塩屋	○	○
南知多町	急傾斜地の崩壊	塩屋(Ⅲ)-2	知多郡南知多町大字大井字塩屋	○	○
南知多町	急傾斜地の崩壊	塩屋(Ⅱ)	知多郡南知多町大字大井字小浜	○	○
南知多町	急傾斜地の崩壊	小浜(Ⅰ)-1	知多郡南知多町大字大井字小浜	○	○
南知多町	急傾斜地の崩壊	小浜(Ⅰ)-2	知多郡南知多町大字大井字小浜	○	○
南知多町	急傾斜地の崩壊	小浜(Ⅰ)-3	知多郡南知多町大字大井字小浜	○	○
南知多町	急傾斜地の崩壊	西海戸	知多郡南知多町大字片名字西海戸	○	○
南知多町	急傾斜地の崩壊	於更-1	知多郡南知多町大字片名字後山	○	○
南知多町	急傾斜地の崩壊	於更-2	知多郡南知多町大字片名字於更	○	○
南知多町	急傾斜地の崩壊	西海戸-1	知多郡南知多町大字片名字西海戸	○	○
南知多町	急傾斜地の崩壊	向畑1	知多郡南知多町大字片名字向畑	○	○
南知多町	急傾斜地の崩壊	堀奥	知多郡南知多町大字豊浜字堀奥	○	○
南知多町	急傾斜地の崩壊	六面	知多郡南知多町大字豊浜字鶯ヶ平井	○	○
南知多町	急傾斜地の崩壊	初神	知多郡南知多町大字豊浜字初神	○	○
南知多町	急傾斜地の崩壊	長谷	知多郡南知多町大字片名字長谷	○	○
南知多町	急傾斜地の崩壊	長峯	知多郡南知多町大字片名字長峯	○	○
南知多町	急傾斜地の崩壊	汐見台-1	知多郡南知多町大字豊浜字小佐郷	○	○
南知多町	急傾斜地の崩壊	小佐-1	知多郡南知多町大字豊浜字泊り	○	○
南知多町	急傾斜地の崩壊	小佐-2	知多郡南知多町大字豊浜字小佐郷	○	○
南知多町	急傾斜地の崩壊	蓮廻間-1	知多郡南知多町大字山海字蓮廻間	○	○
南知多町	急傾斜地の崩壊	本郷-1	知多郡南知多町大字豊丘字榎	○	○
南知多町	急傾斜地の崩壊	本郷-2	知多郡南知多町大字豊丘字本郷	○	○
南知多町	急傾斜地の崩壊	山田-1	知多郡南知多町大字大井字山田	○	○
南知多町	急傾斜地の崩壊	山田-2	知多郡南知多町大字大井字山田	○	○
南知多町	急傾斜地の崩壊	西田面	知多郡南知多町大字大井字北ノ奥	○	○
南知多町	急傾斜地の崩壊	西田面(Ⅱ)-1	知多郡南知多町大字大井字西田面	○	○
南知多町	急傾斜地の崩壊	西田面(Ⅱ)-2	知多郡南知多町大字大井字丘ノ上	○	○
南知多町	急傾斜地の崩壊	鶯麦	知多郡南知多町大字豊浜字鶯麦	○	○
南知多町	急傾斜地の崩壊	東端	知多郡南知多町大字内海字北向	○	○
南知多町	急傾斜地の崩壊	北側奥側	知多郡南知多町大字内海字奥側	○	○
南知多町	急傾斜地の崩壊	南平井-1	知多郡南知多町大字内海字東塩田	○	○
南知多町	急傾斜地の崩壊	東前田	知多郡南知多町大字内海字東前田	○	○
南知多町	急傾斜地の崩壊	西之浦	知多郡南知多町大字豊浜字河原気	○	○
南知多町	急傾斜地の崩壊	中之浦(Ⅱ)	知多郡南知多町大字豊浜字一本松	○	○
南知多町	急傾斜地の崩壊	中之浦(Ⅰ)	知多郡南知多町大字豊浜字大久郷	○	○
南知多町	急傾斜地の崩壊	東之浦-1	知多郡南知多町大字豊浜字伊勢山	○	○
南知多町	急傾斜地の崩壊	東之浦-2	知多郡南知多町大字豊浜字大岨	○	○
南知多町	急傾斜地の崩壊	内田・長命寺-1	知多郡南知多町大字豊浜字内田	○	○
南知多町	急傾斜地の崩壊	内田・長命寺-2	知多郡南知多町大字豊浜字長命寺	○	○
南知多町	急傾斜地の崩壊	内田・長命寺-3	知多郡南知多町大字豊浜字長命寺	○	○
南知多町	急傾斜地の崩壊	鶯麦-4	知多郡南知多町大字豊浜字鶯麦	○	○
南知多町	急傾斜地の崩壊	会下坪	知多郡南知多町大字豊浜字会下坪	○	○
南知多町	急傾斜地の崩壊	半月・登畑・西之平井	知多郡南知多町大字豊浜字半月	○	○
南知多町	急傾斜地の崩壊	小地廻間-4	知多郡南知多町大字豊浜字小地廻間	○	○
南知多町	急傾斜地の崩壊	坂井	知多郡南知多町大字豊浜字西狭間	○	○
南知多町	急傾斜地の崩壊	南側	知多郡南知多町大字大井字高辺	○	○
南知多町	急傾斜地の崩壊	神戸浦-1	知多郡南知多町大字師崎字乙坂	○	○
南知多町	急傾斜地の崩壊	神戸浦-2	知多郡南知多町大字師崎字寺脇	○	○
南知多町	急傾斜地の崩壊	神戸浦-3	知多郡南知多町大字師崎字神戸浦	○	○
南知多町	急傾斜地の崩壊	神戸浦-4	知多郡南知多町大字師崎字神戸浦	○	○
南知多町	急傾斜地の崩壊	楠本(Ⅱ)	南知多町大字内海字楠本	○	○
南知多町	急傾斜地の崩壊	一色小桝-1	南知多町大字内海字小桝	○	○
南知多町	急傾斜地の崩壊	一色小桝-2	南知多町大字内海字小桝	○	○
南知多町	急傾斜地の崩壊	一色小桝-3	南知多町大字内海字小桝	○	○
南知多町	急傾斜地の崩壊	一色小桝-4	南知多町大字内海字小桝	○	○
南知多町	急傾斜地の崩壊	欠前1	南知多町大字山海字山崎	○	○
南知多町	急傾斜地の崩壊	鶯麦高浜-1	南知多町大字豊浜字鳥居	○	○
南知多町	急傾斜地の崩壊	鶯麦高浜-2	南知多町大字豊浜字高浜	○	○
南知多町	急傾斜地の崩壊	鶯麦高浜-3	南知多町大字豊浜字高浜	○	○
南知多町	急傾斜地の崩壊	的場	南知多町大字師崎字天神山	○	○
南知多町	急傾斜地の崩壊	鶯麦-1	南知多町大字豊浜字鶯麦	○	○
南知多町	急傾斜地の崩壊	中之坪	南知多町大字豊浜字下地ヶ谷	○	○
南知多町	急傾斜地の崩壊	郷田	南知多町大字豊浜字郷田	○	○
南知多町	急傾斜地の崩壊	東山-1	南知多町大字篠島字東山	○	○
南知多町	急傾斜地の崩壊	東山-2	南知多町大字篠島字東山	○	○
南知多町	急傾斜地の崩壊	東山-3	南知多町大字篠島字東山	○	○
南知多町	急傾斜地の崩壊	東山-4	南知多町大字篠島字東山	○	○
南知多町	急傾斜地の崩壊	照浜(Ⅱ)	南知多町大字篠島字照浜	○	○
南知多町	急傾斜地の崩壊	照浜-1	南知多町大字篠島字長浜	○	○

市町村名	自然現象の種類	区域の名称	所在地	警	特
南知多町	急傾斜地の崩壊	照浜-2	南知多町大字篠島字照浜	○	○
南知多町	急傾斜地の崩壊	照浜-3	南知多町大字篠島字照浜	○	○
南知多町	急傾斜地の崩壊	照浜-4	南知多町大字篠島字長浜	○	○
南知多町	急傾斜地の崩壊	堂山・赤石-1	南知多町大字篠島字赤石	○	○
南知多町	急傾斜地の崩壊	堂山・赤石-2	南知多町大字篠島字堂山	○	○
南知多町	急傾斜地の崩壊	堂山・赤石-3	南知多町大字篠島字堂山	○	○
南知多町	急傾斜地の崩壊	堂山・赤石-4	南知多町大字篠島字堂山	○	○
南知多町	急傾斜地の崩壊	堂山・赤石-5	南知多町大字篠島字堂山	○	○
南知多町	急傾斜地の崩壊	堂山・赤石-6	南知多町大字篠島字堂山	○	○
南知多町	急傾斜地の崩壊	堂山・赤石-7	南知多町大字篠島字堂山	○	○
南知多町	急傾斜地の崩壊	赤石・棚橋-1	南知多町大字篠島字南風崎	○	○
南知多町	急傾斜地の崩壊	赤石・棚橋-2	南知多町大字篠島字汐味	○	○
南知多町	急傾斜地の崩壊	赤石	南知多町大字篠島字神戸	○	○
南知多町	急傾斜地の崩壊	赤石(Ⅱ)-1	南知多町大字篠島字弁財	○	○
南知多町	急傾斜地の崩壊	赤石(Ⅱ)-2	南知多町大字篠島字弁財	○	○
南知多町	急傾斜地の崩壊	赤石(Ⅱ)-3	南知多町大字篠島字弁財	○	○
南知多町	急傾斜地の崩壊	赤石(Ⅱ)-4	南知多町大字篠島字赤石	○	○
南知多町	急傾斜地の崩壊	東山(Ⅱ)	南知多町大字篠島字東山	○	○
南知多町	急傾斜地の崩壊	向海戸	知多郡南知多町大字豊丘字向海戸	○	○
南知多町	急傾斜地の崩壊	小栴	知多郡南知多町大字内海字小栴	○	○
南知多町	急傾斜地の崩壊	小山	知多郡南知多町大字山海字小山	○	○
南知多町	急傾斜地の崩壊	天神西	知多郡南知多町大字山海字天神西	○	○
南知多町	急傾斜地の崩壊	塩屋浦(Ⅱ)	知多郡南知多町大字豊浜字中狭間	○	○
南知多町	急傾斜地の崩壊	東前田小名切	知多郡南知多町大字内海字東前田	○	○
南知多町	急傾斜地の崩壊	林・木ノ下	知多郡南知多町大字豊丘字林	○	○
南知多町	急傾斜地の崩壊	仲嶋八町	知多郡南知多町大字豊丘字八町	○	○
南知多町	急傾斜地の崩壊	小郷(Ⅱ)	知多郡南知多町大字豊丘字大脇台	○	○
南知多町	急傾斜地の崩壊	浜辺	知多郡南知多町大字大井字山田	○	○
南知多町	急傾斜地の崩壊	上ノ山	知多郡南知多町大字大井字真向	○	○
南知多町	急傾斜地の崩壊	前山	知多郡南知多町大字内海字南側	○	○
南知多町	急傾斜地の崩壊	塩屋	知多郡南知多町大字大井字塩屋	○	○
南知多町	急傾斜地の崩壊	小浜(Ⅱ)	知多郡南知多町大字大井字小浜	○	○
南知多町	急傾斜地の崩壊	荒井	知多郡南知多町大字山海字荒井	○	○
南知多町	急傾斜地の崩壊	天神東	知多郡南知多町大字山海字天神東	○	○
南知多町	急傾斜地の崩壊	西の平井	知多郡南知多町大字豊浜字西之平井	○	○
南知多町	急傾斜地の崩壊	山ノ神A	知多郡南知多町大字師崎字折戸	○	○
南知多町	急傾斜地の崩壊	山ノ神B	知多郡南知多町大字師崎字山ノ神	○	○
南知多町	急傾斜地の崩壊	高峯(Ⅲ)	南知多町大字山海字高峯	○	○
南知多町	急傾斜地の崩壊	高峯(Ⅱ)	南知多町大字山海字高峯	○	○
南知多町	急傾斜地の崩壊	山海高峯-3	南知多町大字山海字高峯	○	○
南知多町	急傾斜地の崩壊	高座	南知多町大字山海字河廻間	○	○
南知多町	急傾斜地の崩壊	欠ヶ前	南知多町大字山海字欠ヶ前	○	○
南知多町	急傾斜地の崩壊	蛸城-1	南知多町大字山海字蛸城	○	○
南知多町	急傾斜地の崩壊	間草A	南知多町大字山海字間草	○	○
南知多町	急傾斜地の崩壊	間草B	南知多町大字山海字間草	○	○
南知多町	急傾斜地の崩壊	土間	南知多町大字山海字城洲	○	○
南知多町	急傾斜地の崩壊	間草-1	南知多町大字山海字間草	○	○
南知多町	急傾斜地の崩壊	山海城洲	南知多町大字山海字城洲	○	○
南知多町	急傾斜地の崩壊	山海城洲-1	南知多町大字山海字城洲	○	○
南知多町	急傾斜地の崩壊	山ノ手A	南知多町大字大井字山ノ手	○	○
南知多町	急傾斜地の崩壊	山ノ手B	南知多町大字大井字山ノ手	○	○
南知多町	急傾斜地の崩壊	塩屋浦(Ⅰ)	南知多町大字豊浜字西之峰	○	○
南知多町	急傾斜地の崩壊	金久保A	南知多町大字豊浜字金久保	○	○
南知多町	急傾斜地の崩壊	金久保B	南知多町大字豊浜字金久保	○	○
南知多町	急傾斜地の崩壊	豊浜廻間-1	南知多町大字豊浜字廻間	○	○
南知多町	急傾斜地の崩壊	峠	南知多町大字豊浜字峠	○	○
南知多町	急傾斜地の崩壊	亀井戸	南知多町大字片名字亀井戸	○	○
南知多町	急傾斜地の崩壊	丸山(Ⅱ)	南知多町大字師崎字丸山	○	○
南知多町	急傾斜地の崩壊	丸山	南知多町大字師崎字丸山	○	○
南知多町	急傾斜地の崩壊	亀井戸-1	南知多町大字片名字黒地	○	○
南知多町	急傾斜地の崩壊	豊浜廻間-2	南知多町大字豊浜字廻間	○	○
南知多町	急傾斜地の崩壊	豊浜廻間-3	南知多町大字豊浜字廻間	○	○
南知多町	急傾斜地の崩壊	揚西	南知多町内海揚西	○	○
南知多町	急傾斜地の崩壊	内福寺A	南知多町内海奥一色	○	○
南知多町	急傾斜地の崩壊	内福寺B	南知多町内海奥一色	○	○
南知多町	急傾斜地の崩壊	内福寺C	南知多町内海奥一色	○	○
南知多町	急傾斜地の崩壊	西御所奥	南知多町内海西御所奥	○	○
南知多町	急傾斜地の崩壊	清水	南知多町内海清水	○	○
南知多町	急傾斜地の崩壊	揚東	南知多町内海揚東	○	○
南知多町	急傾斜地の崩壊	(内海)内田A	南知多町内海打越	○	○
南知多町	急傾斜地の崩壊	(内海)内田B	南知多町内海内田	○	○
南知多町	急傾斜地の崩壊	先苺・阿麻	南知多町内海阿麻	○	○
南知多町	急傾斜地の崩壊	不老脇A	南知多町内海不老脇	○	○

市町村名	自然現象の種類	区域の名称	所在地	警	特
南知多町	急傾斜地の崩壊	不老脇B	南知多町内海不老脇	○	○
南知多町	急傾斜地の崩壊	向山A	南知多町内海向山	○	○
南知多町	急傾斜地の崩壊	向山B	南知多町内海向山	○	○
南知多町	急傾斜地の崩壊	柴井	南知多町内海柴井	○	○
南知多町	急傾斜地の崩壊	楠本A	南知多町内海楠本	○	○
南知多町	急傾斜地の崩壊	楠本B	南知多町内海楠本	○	○
南知多町	急傾斜地の崩壊	中根A	南知多町内海中根	○	○
南知多町	急傾斜地の崩壊	中根B	南知多町内海中根	○	○
南知多町	急傾斜地の崩壊	中根C	南知多町内海中根	○	○
南知多町	急傾斜地の崩壊	林-1	南知多町豊丘林	○	○
南知多町	急傾斜地の崩壊	林	南知多町豊丘林	○	○
南知多町	急傾斜地の崩壊	堂ノ上	南知多町豊丘堂ノ上	○	○
南知多町	急傾斜地の崩壊	清水平	南知多町豊丘清水平	○	○
南知多町	急傾斜地の崩壊	竹石	南知多町豊丘竹石	○	○
南知多町	急傾斜地の崩壊	本郷 (Ⅲ)	南知多町豊丘本郷	○	○
南知多町	急傾斜地の崩壊	聖崎	南知多町大井聖崎	○	○
南知多町	急傾斜地の崩壊	浪太	南知多町日間賀島浪太	○	○
南知多町	急傾斜地の崩壊	林之峯-1	南知多町内海林之峯	○	○
南知多町	急傾斜地の崩壊	林之峯-2	南知多町内海林之峯	○	○
南知多町	急傾斜地の崩壊	亀口-1	南知多町内海亀口	○	○
南知多町	急傾斜地の崩壊	東風畑	南知多町内海東風畑	○	○
南知多町	急傾斜地の崩壊	東御所奥-1	南知多町内海東御所奥	○	○
南知多町	急傾斜地の崩壊	鍋山-1	南知多町内海鍋山	○	○
南知多町	急傾斜地の崩壊	不老脇-1	南知多町内海不老脇	○	○
南知多町	急傾斜地の崩壊	柴井-1	南知多町内海柴井	○	○
南知多町	急傾斜地の崩壊	柴井-2	南知多町内海東座頭畑	○	○
南知多町	急傾斜地の崩壊	森越-1	南知多町内海森越	○	○
南知多町	急傾斜地の崩壊	内海石ヶ坪-1	南知多町内海石ヶ坪	○	○
南知多町	急傾斜地の崩壊	小名切-1	南知多町内海小名切	○	○
南知多町	急傾斜地の崩壊	大根-1	南知多町内海大根	○	○
南知多町	急傾斜地の崩壊	永峯A	南知多町日間賀島下海	○	○
南知多町	急傾斜地の崩壊	永峯B	南知多町日間賀島永峯	○	○
南知多町	急傾斜地の崩壊	永峯C	南知多町日間賀島龍海	○	
南知多町	急傾斜地の崩壊	坊奥	南知多町豊丘坊奥	○	○
南知多町	急傾斜地の崩壊	内海清水-1A	南知多町内海清水	○	○
南知多町	急傾斜地の崩壊	内海清水-1B	南知多町内海清水	○	○
南知多町	急傾斜地の崩壊	内海清水-1C	南知多町内海清水	○	○
南知多町	急傾斜地の崩壊	蓮廻間	南知多町山海蓮廻間	○	○
南知多町	急傾斜地の崩壊	大根-2	南知多町内海大根	○	○
南知多町	急傾斜地の崩壊	蛇廻間-1	南知多町内海大根	○	○
南知多町	急傾斜地の崩壊	林之峯-5	南知多町内海林之峯	○	○
南知多町	急傾斜地の崩壊	大名切-1	南知多町内海大名切	○	○
南知多町	急傾斜地の崩壊	内海清水-3	南知多町内海清水	○	○
南知多町	急傾斜地の崩壊	竹石台-1	南知多町豊丘竹石台	○	○
南知多町	急傾斜地の崩壊	内海清水-2	南知多町内海清水	○	○
南知多町	急傾斜地の崩壊	矢廻間-1	南知多町大井矢廻間	○	○
南知多町	急傾斜地の崩壊	矢廻間-2	南知多町大井矢廻間	○	○
南知多町	急傾斜地の崩壊	入道-1	南知多町大井入道	○	○
南知多町	急傾斜地の崩壊	塩屋-1	知多郡南知多町大字大井字塩屋	○	○
南知多町	急傾斜地の崩壊	小佐谷-1	知多郡南知多町大字大井字西山口	○	○
南知多町	急傾斜地の崩壊	馬ヶ瀬-1	知多郡南知多町大字豊浜字馬ヶ瀬	○	○
南知多町	急傾斜地の崩壊	孫松-1	知多郡南知多町大字豊浜字孫松	○	○
南知多町	急傾斜地の崩壊	野田奥-4	知多郡南知多町大字内海字野田奥	○	○
南知多町	急傾斜地の崩壊	野田口-1	知多郡南知多町大字内海字野田口	○	○
南知多町	急傾斜地の崩壊	野田口-2A	知多郡南知多町大字内海字野田口	○	○
南知多町	急傾斜地の崩壊	野田口-2B	知多郡南知多町大字内海字野田口	○	○
南知多町	急傾斜地の崩壊	桐木-1	知多郡南知多町大字内海字桐木	○	○
南知多町	急傾斜地の崩壊	檜木-1A	知多郡南知多町大字内海字野田口	○	○
南知多町	急傾斜地の崩壊	檜木-1B	知多郡南知多町大字内海字檜木	○	
南知多町	急傾斜地の崩壊	檜木-1C	知多郡南知多町大字内海字野田口	○	
南知多町	急傾斜地の崩壊	阿麻-3	知多郡南知多町大字内海字阿麻	○	○
南知多町	急傾斜地の崩壊	奥苔廻間-1	知多郡南知多町大字内海字奥苔廻間	○	○
南知多町	急傾斜地の崩壊	奥苔廻間-2A	知多郡南知多町大字内海字奥苔廻間	○	○
南知多町	急傾斜地の崩壊	奥苔廻間-2B	知多郡南知多町大字内海字奥苔廻間	○	○
南知多町	急傾斜地の崩壊	口遠廻間-2	知多郡南知多町大字内海字口遠廻間	○	○
南知多町	急傾斜地の崩壊	東風畑-3	知多郡南知多町大字内海字東風畑	○	○
南知多町	急傾斜地の崩壊	西御所奥-3	知多郡南知多町大字内海字西御所奥	○	○
南知多町	急傾斜地の崩壊	内海清水-4	知多郡南知多町大字内海字清水	○	○
南知多町	急傾斜地の崩壊	乙福谷-2	知多郡南知多町大字内海字林之峯	○	○
南知多町	急傾斜地の崩壊	東御所奥-3	知多郡南知多町大字内海字東御所奥	○	○
南知多町	急傾斜地の崩壊	東御所奥-4	知多郡南知多町大字内海字東御所奥	○	○
南知多町	急傾斜地の崩壊	内田-1	知多郡南知多町大字内海字内田	○	○
南知多町	急傾斜地の崩壊	先苺-1	知多郡南知多町大字内海字先苺	○	○

市町村名	自然現象の種類	区域の名称	所在地	警	特
南知多町	急傾斜地の崩壊	内海廻間-1A	知多郡南知多町大字内海字廻間	○	○
南知多町	急傾斜地の崩壊	内海廻間-1B	知多郡南知多町大字内海字廻間	○	○
南知多町	急傾斜地の崩壊	平居-1	知多郡南知多町大字内海字平居	○	○
南知多町	急傾斜地の崩壊	平居-2	知多郡南知多町大字内海字平居	○	○
南知多町	急傾斜地の崩壊	西池田-1	知多郡南知多町大字内海字城山	○	○
南知多町	急傾斜地の崩壊	口揚-1	知多郡南知多町大字内海字口揚	○	○
南知多町	急傾斜地の崩壊	奥大廻間-2	知多郡南知多町大字内海字奥大廻間	○	○
南知多町	急傾斜地の崩壊	内海向山-1	知多郡南知多町大字内海字向山	○	○
南知多町	急傾斜地の崩壊	西座頭畑-1	知多郡南知多町大字内海字西座頭畑	○	○
南知多町	急傾斜地の崩壊	楠本-1	知多郡南知多町大字内海字楠本	○	○
南知多町	急傾斜地の崩壊	楠本-2	知多郡南知多町大字内海字楠本	○	○
南知多町	急傾斜地の崩壊	大根-3	知多郡南知多町大字内海字大根	○	○
南知多町	急傾斜地の崩壊	小廻間-1	知多郡南知多町大字内海字小廻間	○	○
南知多町	急傾斜地の崩壊	坊奥-1	知多郡南知多町大字豊丘字坊奥	○	○
南知多町	急傾斜地の崩壊	坊奥-3	知多郡南知多町大字豊丘字坊奥	○	○
南知多町	急傾斜地の崩壊	木ノ下-1	知多郡南知多町大字豊丘字木ノ下	○	○
南知多町	急傾斜地の崩壊	木ノ下-2	知多郡南知多町大字豊丘字木ノ下	○	○
南知多町	急傾斜地の崩壊	八町-2	知多郡南知多町大字豊丘字八町	○	○
南知多町	急傾斜地の崩壊	清水平井-1	知多郡南知多町大字豊丘字清水平井	○	○
南知多町	急傾斜地の崩壊	駒帰-2	知多郡南知多町大字豊丘字駒帰	○	○
南知多町	急傾斜地の崩壊	塩屋-2	知多郡南知多町大字大井字入道	○	○
南知多町	急傾斜地の崩壊	御所平-3	知多郡南知多町大字大井字御所平	○	○
南知多町	急傾斜地の崩壊	芋生-1A	知多郡南知多町大字山海字芋生	○	○
南知多町	急傾斜地の崩壊	芋生-1B	知多郡南知多町大字山海字芋生	○	○
南知多町	急傾斜地の崩壊	芋生-4	知多郡南知多町大字山海字間草	○	○
南知多町	急傾斜地の崩壊	山海長坂-1	知多郡南知多町大字山海字石ヶ坪	○	○
南知多町	急傾斜地の崩壊	山海長坂-2	知多郡南知多町大字山海字長坂	○	○
南知多町	急傾斜地の崩壊	河廻間-2	知多郡南知多町大字豊浜字河廻間	○	○
南知多町	急傾斜地の崩壊	山海高峯-2	知多郡南知多町大字山海字高峯	○	○
南知多町	急傾斜地の崩壊	馬ヶ瀬-2	知多郡南知多町大字豊浜字馬ヶ瀬	○	○
南知多町	急傾斜地の崩壊	椋田-1	知多郡南知多町大字豊浜字椋田	○	○
南知多町	急傾斜地の崩壊	孫松-4	知多郡南知多町大字豊浜字孫松	○	○
南知多町	急傾斜地の崩壊	小佐ヶ丘-4	知多郡南知多町大字豊浜字小佐ヶ丘	○	○
南知多町	急傾斜地の崩壊	草花-3	知多郡南知多町大字豊浜字草花	○	○
南知多町	急傾斜地の崩壊	郷田-1	知多郡南知多町大字豊浜字郷田	○	○
南知多町	急傾斜地の崩壊	新津-1	知多郡南知多町大字片名字新津	○	○
南知多町	急傾斜地の崩壊	高岩-1	知多郡南知多町大字師崎字高岩	○	○
南知多町	急傾斜地の崩壊	高岩-2	知多郡南知多町大字師崎字高岩	○	○
南知多町	急傾斜地の崩壊	岩ノ奥-2	知多郡南知多町大字内海字岩ノ奥	○	○
南知多町	急傾斜地の崩壊	内海城山-4	知多郡南知多町大字内海字城山	○	○
南知多町	急傾斜地の崩壊	木ノ下-3	知多郡南知多町大字豊丘字木ノ下	○	○
南知多町	急傾斜地の崩壊	門廻間-3	知多郡南知多町大字豊丘字門廻間	○	○
南知多町	急傾斜地の崩壊	愛宕平-3	知多郡南知多町大字大井字北廻間	○	○
南知多町	急傾斜地の崩壊	山海城洲-2A	知多郡南知多町大字山海字城洲	○	○
南知多町	急傾斜地の崩壊	山海城洲-2B	知多郡南知多町大字山海字城洲	○	○
南知多町	急傾斜地の崩壊	ひばりヶ丘-2A	知多郡南知多町大字山海字海見ヶ丘	○	○
南知多町	急傾斜地の崩壊	ひばりヶ丘-2B	知多郡南知多町大字山海字ひばりヶ丘	○	○
南知多町	急傾斜地の崩壊	林之峯	知多郡南知多町大字内海字林之峯	○	○
南知多町	急傾斜地の崩壊	中添	知多郡南知多町大字内海字中添	○	○
南知多町	急傾斜地の崩壊	野田奥	知多郡南知多町大字内海字野田奥	○	○
南知多町	急傾斜地の崩壊	野田口-3	知多郡南知多町大字内海字野田口	○	○
南知多町	急傾斜地の崩壊	内海廻間-1	知多郡南知多町大字内海字廻間	○	○
南知多町	急傾斜地の崩壊	山海城洲	知多郡南知多町大字山海字城洲	○	○
南知多町	急傾斜地の崩壊	木ノ下-4	知多郡南知多町大字豊丘字木ノ下	○	○
南知多町	急傾斜地の崩壊	城山A	知多郡南知多町大字山海字城山	○	○
南知多町	急傾斜地の崩壊	城山B	知多郡南知多町大字山海字土間	○	○
南知多町	急傾斜地の崩壊	豊浜内田A	知多郡南知多町大字豊浜字内田	○	○
南知多町	急傾斜地の崩壊	豊浜内田B	知多郡南知多町大字豊浜字内田	○	○
南知多町	急傾斜地の崩壊	半月	知多郡南知多町大字豊浜字半月	○	○
南知多町	急傾斜地の崩壊	上海	知多郡南知多町大字日間賀島字上海	○	○
南知多町	急傾斜地の崩壊	高峯	知多郡南知多町大字山海字高峯	○	○
南知多町	急傾斜地の崩壊	林-2	知多郡南知多町大字豊丘字林	○	○
南知多町	急傾斜地の崩壊	舟廻間	知多郡南知多町大字豊丘字舟廻間	○	○
南知多町	急傾斜地の崩壊	矢倉	知多郡南知多町大字豊丘字矢倉	○	○
南知多町	急傾斜地の崩壊	葦廻間-2A	知多郡南知多町大字大井字葦廻間	○	○
南知多町	急傾斜地の崩壊	葦廻間-2B	知多郡南知多町大字大井字葦廻間	○	○
南知多町	急傾斜地の崩壊	鷲ヶ崎-1A	知多郡南知多町大字大井字鷲ヶ崎	○	○
南知多町	急傾斜地の崩壊	鷲ヶ崎-1B	知多郡南知多町大字大井字鷲ヶ崎	○	○
南知多町	急傾斜地の崩壊	小地廻間-1	知多郡南知多町大字豊浜字小地廻間	○	○
南知多町	急傾斜地の崩壊	大城	知多郡南知多町大字豊丘字大城	○	○
南知多町	急傾斜地の崩壊	豊浜丸山-1A	知多郡南知多町大字豊浜字丸山	○	○
南知多町	急傾斜地の崩壊	豊浜丸山-1B	知多郡南知多町大字豊浜字丸山	○	○
南知多町	急傾斜地の崩壊	下地ヶ谷-1	知多郡南知多町大字豊浜字下地ヶ谷	○	○

市町村名	自然現象の種類	区域の名称	所在地	警	特
南知多町	急傾斜地の崩壊	豊浜清水-1	知多郡南知多町大字豊浜字清水	○	○
南知多町	急傾斜地の崩壊	新師崎-1A	知多郡南知多町大字片名字新師崎	○	○
南知多町	急傾斜地の崩壊	新師崎-1B	知多郡南知多町大字片名字新師崎	○	○
南知多町	急傾斜地の崩壊	宝陸-1	知多郡南知多町大字師崎字宝陸	○	○
南知多町	急傾斜地の崩壊	口廻間-1A	知多郡南知多町大字師崎字口廻間	○	○
南知多町	急傾斜地の崩壊	口廻間-1B	知多郡南知多町大字師崎字口廻間	○	○
南知多町	急傾斜地の崩壊	門廻間-1	知多郡南知多町大字豊丘字門廻間	○	○
南知多町	急傾斜地の崩壊	芋生-2	知多郡南知多町大字山海字芋生	○	○
南知多町	急傾斜地の崩壊	山海城山-1	知多郡南知多町大字山海字城山	○	○
南知多町	急傾斜地の崩壊	西狭間	知多郡南知多町大字豊浜字西狭間	○	○
南知多町	急傾斜地の崩壊	蜂ヶ城	知多郡南知多町大字師崎字蜂ヶ城	○	○
南知多町	急傾斜地の崩壊	茱萸木	知多郡南知多町大字師崎字茱萸木	○	○
南知多町	土石流	第3支川(百々川)	知多郡南知多町大字豊浜字長命寺	○	○
南知多町	土石流	西之浦沢	知多郡南知多町大字豊浜字河原気	○	○
南知多町	土石流	中之浦川	南知多町大字豊浜字中之浦	○	○
南知多町	土石流	原狭沢	南知多町大字豊浜字東狭間	○	○
南知多町	土石流	西の平井西沢	南知多町大字豊浜字大岨	○	○
南知多町	土石流	(山海川)第3支川	知多郡南知多町大字豊浜字西之浦	○	○
南知多町	土石流	百々川第1支川	知多郡南知多町大字豊浜字内田	○	○
南知多町	土石流	西の平井東沢	知多郡南知多町大字豊浜字田名畑	○	○
南知多町	土石流	百々川第2支川	南知多町大字豊浜字長命寺	○	○
南知多町	土石流	内海川第3支川	南知多町内海不老脇	○	○
南知多町	土石流	内海川高座川	南知多町山海高座	○	○
南知多町	土石流	山海川第7支川	南知多町豊浜塩屋浦	○	○
南知多町	土石流	山海川第6支川	南知多町豊浜塩屋浦	○	○
南知多町	土石流	山海川第5支川	南知多町山海土間	○	○
南知多町	土石流	山海川天神東沢	南知多町山海天神東	○	○
南知多町	土石流	山海川黒地沢	南知多町片名黒地	○	○
南知多町	土石流	西御所奥沢-A	知多郡南知多町大字内海字東御所奥	○	○
南知多町	土石流	西御所奥沢-B	知多郡南知多町大字内海字東御所奥	○	○
南知多町	土石流	西御所奥沢-C	知多郡南知多町大字内海字東御所奥	○	○
南知多町	土石流	風呂谷沢	知多郡南知多町大字内海字風呂谷	○	○
南知多町	土石流	甲福谷四沢	知多郡南知多町大字内海字子脇	○	○
南知多町	土石流	瀬木田沢	知多郡南知多町大字内海字瀬木田	○	○
南知多町	土石流	奥苔廻間沢	知多郡南知多町大字内海字奥苔廻間	○	○
南知多町	土石流	廻間沢	知多郡南知多町大字内海字廻間	○	○
南知多町	土石流	清水廻間沢	知多郡南知多町大字内海字清水廻間	○	○
南知多町	土石流	大名切沢A	知多郡南知多町大字内海字大名切	○	○
南知多町	土石流	大名切沢B	知多郡南知多町大字内海字大名切	○	○
南知多町	土石流	岩奥口沢	知多郡南知多町大字内海字岩奥口	○	○
南知多町	土石流	馬堤沢	知多郡南知多町大字内海字榊山	○	○
南知多町	土石流	長坂二沢	知多郡南知多町大字山海字長坂	○	○
南知多町	土石流	天神西沢	知多郡南知多町大字山海字天神西	○	○
南知多町	土石流	城洲一沢	知多郡南知多町大字山海字城洲	○	○
南知多町	土石流	須佐ヶ沢	知多郡南知多町大字豊浜字清水谷	○	○
南知多町	土石流	西山一沢	知多郡南知多町大字大井字西山	○	○
南知多町	土石流	西山二沢	知多郡南知多町大字大井字西山	○	○
南知多町	土石流	富士山沢	知多郡南知多町大字師崎字富士山	○	○
南知多町	土石流	清水沢	知多郡南知多町大字内海字清水	○	○
南知多町	土石流	不老脇沢	知多郡南知多町大字内海字不老脇	○	○
南知多町	土石流	清水洞	知多郡南知多町大字内海字清水	○	○
南知多町	土石流	蓮廻間沢	知多郡南知多町大字山海字蓮廻間	○	○
南知多町	土石流	孫松沢	知多郡南知多町大字豊浜字孫松	○	○
南知多町	土石流	丸山沢	知多郡南知多町大字豊浜字丸山	○	○
南知多町	土石流	十久保洞	知多郡南知多町大字豊浜字十久保	○	○
南知多町	土石流	夕陽ヶ丘沢	知多郡南知多町大字豊浜字夕陽ヶ丘	○	○
南知多町	土石流	長坂一沢	知多郡南知多町大字山海字長坂	○	○
南知多町	土石流	西狭間沢	知多郡南知多町大字豊浜字西狭間	○	○
南知多町	土石流	高岩沢	知多郡南知多町大字師崎字高岩	○	○
南知多町	地滑り	豊浜	知多郡南知多町大字豊浜字山之神	○	○
南知多町	地滑り	半月	知多郡南知多町大字豊浜字半月	○	○
武豊町	急傾斜地の崩壊	稲荷-2	知多郡武豊町大字富貴字稲荷	○	○
武豊町	急傾斜地の崩壊	竜町田	知多郡武豊町字竜町田	○	○
武豊町	急傾斜地の崩壊	ヒジリ田	知多郡武豊町字ヒジリ田	○	○
武豊町	急傾斜地の崩壊	二ツ峯-2	知多郡武豊町字二ツ峯	○	○
武豊町	急傾斜地の崩壊	南小松谷-3A	知多郡武豊町字南小松谷	○	○
武豊町	急傾斜地の崩壊	南小松谷-3B	知多郡武豊町字南小松谷	○	○
武豊町	急傾斜地の崩壊	南小松谷-3C	知多郡武豊町字南小松谷	○	○
武豊町	急傾斜地の崩壊	丸山-1A	知多郡武豊町大字富貴字丸山	○	○
武豊町	急傾斜地の崩壊	丸山-1B	知多郡武豊町大字富貴字丸山	○	○
武豊町	急傾斜地の崩壊	カル田-1A	知多郡武豊町大字富貴字カル田	○	○
武豊町	急傾斜地の崩壊	カル田-1B	知多郡武豊町大字富貴字カル田	○	○
武豊町	急傾斜地の崩壊	カル田-1C	知多郡武豊町大字富貴字カル田	○	○

市町村名	自然現象の種類	区域の名称	所在地	警	特
武豊町	急傾斜地の崩壊	下石神	知多郡武豊町大字富貴字下石神	○	○
武豊町	急傾斜地の崩壊	笠松-1	知多郡武豊町大字富貴字笠松	○	○
武豊町	急傾斜地の崩壊	カル田-2A	知多郡武豊町大字富貴字カル田	○	○
武豊町	急傾斜地の崩壊	カル田-2B	知多郡武豊町大字富貴字カル田	○	○
武豊町	急傾斜地の崩壊	多賀6丁目-1	武豊町字多賀6丁目	○	○
美浜町	急傾斜地の崩壊	宮廻間 2-1	知多郡美浜町大字上野間字宮廻間	○	○
美浜町	急傾斜地の崩壊	宮廻間 2-2	知多郡美浜町大字上野間字宮廻間	○	○
美浜町	急傾斜地の崩壊	宮廻間 2-3	知多郡美浜町大字上野間字宮廻間	○	○
美浜町	急傾斜地の崩壊	大池脇-1	知多郡美浜町大字布土字大池脇	○	○
美浜町	急傾斜地の崩壊	大池脇-2	知多郡美浜町大字布土字大池脇	○	○
美浜町	急傾斜地の崩壊	中平井 2	知多郡美浜町大字布土字中平井	○	○
美浜町	急傾斜地の崩壊	花廻間 1	知多郡美浜町大字河和字花廻間	○	○
美浜町	急傾斜地の崩壊	富具崎 2	知多郡美浜町大字野間字富具崎	○	○
美浜町	急傾斜地の崩壊	向廻間 1	知多郡美浜町大字野間字向廻間	○	○
美浜町	急傾斜地の崩壊	明山-1	知多郡美浜町大字布土字明山	○	○
美浜町	急傾斜地の崩壊	明山-2	知多郡美浜町大字布土字明山	○	○
美浜町	急傾斜地の崩壊	時志 (I) -1	知多郡美浜町大字時志字講田	○	○
美浜町	急傾斜地の崩壊	時志 (I) -2	知多郡美浜町大字時志字北郷中	○	○
美浜町	急傾斜地の崩壊	時志 (I) -3	知多郡美浜町大字時志字北郷中	○	○
美浜町	急傾斜地の崩壊	時志 (I) -4	知多郡美浜町大字時志字北郷中	○	○
美浜町	急傾斜地の崩壊	時志 (II) -1	知多郡美浜町大字時志字南平井	○	○
美浜町	急傾斜地の崩壊	時志 (II) -2	知多郡美浜町大字時志字南平井	○	○
美浜町	急傾斜地の崩壊	桑名前	知多郡美浜町大字野間字桑名前	○	○
美浜町	急傾斜地の崩壊	北方-1	知多郡美浜町大字北方字西側	○	○
美浜町	急傾斜地の崩壊	北方-2	知多郡美浜町大字北方字西側	○	○
美浜町	急傾斜地の崩壊	北方-3	知多郡美浜町大字北方字東側	○	○
美浜町	急傾斜地の崩壊	北方-4	知多郡美浜町大字北方字東側	○	○
美浜町	急傾斜地の崩壊	北方-5	知多郡美浜町大字北方字立戸	○	○
美浜町	急傾斜地の崩壊	立戸-2-1	知多郡美浜町大字北方字立戸	○	○
美浜町	急傾斜地の崩壊	立戸-2-2	知多郡美浜町大字北方字打越	○	○
美浜町	急傾斜地の崩壊	花廻間-1	知多郡美浜町大字河和字西谷	○	○
美浜町	急傾斜地の崩壊	花廻間-2	知多郡美浜町大字河和字西谷	○	○
美浜町	急傾斜地の崩壊	花廻間-3	知多郡美浜町大字河和字西谷	○	○
美浜町	急傾斜地の崩壊	祢宣廻間-1	知多郡美浜町大字上野間字祢宣廻間	○	○
美浜町	急傾斜地の崩壊	河和 (II)	知多郡美浜町大字河和字上前田	○	○
美浜町	急傾斜地の崩壊	平井-1	美浜町大字布土字平井	○	○
美浜町	急傾斜地の崩壊	平井-2	美浜町大字布土字北浜田	○	○
美浜町	急傾斜地の崩壊	西谷 1	美浜町大字河和字西谷	○	○
美浜町	急傾斜地の崩壊	河和 (I)	美浜町大字河和字北屋敷	○	○
美浜町	急傾斜地の崩壊	上野間 (II)	美浜町大字上野間字高川	○	○
美浜町	急傾斜地の崩壊	北屋敷-1	美浜町大字河和字古屋敷	○	○
美浜町	急傾斜地の崩壊	北屋敷-2	美浜町大字河和字古屋敷	○	○
美浜町	急傾斜地の崩壊	南屋敷-1	美浜町大字河和字古屋敷	○	○
美浜町	急傾斜地の崩壊	南屋敷-2	美浜町大字河和字南屋敷	○	○
美浜町	急傾斜地の崩壊	南屋敷-3	美浜町大字河和字南屋敷	○	○
美浜町	急傾斜地の崩壊	南屋敷-4	美浜町大字河和字古屋敷	○	○
美浜町	急傾斜地の崩壊	南屋敷-5	美浜町大字河和字南屋敷	○	○
美浜町	急傾斜地の崩壊	六反田 1	美浜町大字河和字六反田	○	○
美浜町	急傾斜地の崩壊	野間 (II)	美浜町大字野間字内扇	○	○
美浜町	急傾斜地の崩壊	野間 (III)	美浜町大字野間字南高峠	○	○
美浜町	急傾斜地の崩壊	奥田 (II)	知多郡美浜町大字奥田字海道田	○	○
美浜町	急傾斜地の崩壊	上野間 (IV) A	知多郡美浜町大字上野間字泉	○	○
美浜町	急傾斜地の崩壊	上野間 (IV) B	知多郡美浜町大字奥田字田原谷	○	○
美浜町	急傾斜地の崩壊	上野間 (IV) C	知多郡美浜町大字奥田字小原	○	○
美浜町	急傾斜地の崩壊	上前田	知多郡美浜町大字河和字上前田	○	○
美浜町	急傾斜地の崩壊	小野浦 A	知多郡美浜町大字小野浦字東川	○	○
美浜町	急傾斜地の崩壊	小野浦 B	知多郡美浜町大字小野浦字東川	○	○
美浜町	急傾斜地の崩壊	大池	知多郡美浜町大字布土字大池	○	○
美浜町	急傾斜地の崩壊	上野間 (III) A	知多郡美浜町大字上野間字泉	○	○
美浜町	急傾斜地の崩壊	上野間 (III) B	知多郡美浜町大字上野間字新居	○	○
美浜町	急傾斜地の崩壊	上野間 (III) C	知多郡美浜町大字上野間字泉	○	○
美浜町	急傾斜地の崩壊	奥田 (I)	知多郡美浜町大字奥田字石畑	○	○
美浜町	急傾斜地の崩壊	豊丘 (III)	知多郡美浜町大字豊丘字北側	○	○
美浜町	急傾斜地の崩壊	和田 A	知多郡美浜町大字布土字和田	○	○
美浜町	急傾斜地の崩壊	和田 B	知多郡美浜町大字布土字権太	○	○
美浜町	急傾斜地の崩壊	布土	知多郡美浜町大字布土字和田	○	○
美浜町	急傾斜地の崩壊	河和 (III) A	知多郡美浜町大字河和字上前田	○	○
美浜町	急傾斜地の崩壊	河和 (III) B	知多郡美浜町大字河和字上前田	○	○
美浜町	急傾斜地の崩壊	中平井-1	知多郡美浜町大字布土字中平井	○	○
美浜町	急傾斜地の崩壊	宮後 A	美浜町大字小野浦字宮後	○	○
美浜町	急傾斜地の崩壊	宮後 B	美浜町大字小野浦字宮後	○	○
美浜町	急傾斜地の崩壊	宮後 C	美浜町大字小野浦字宮後	○	○
美浜町	急傾斜地の崩壊	梅之木-1	美浜町大字布土字梅之木	○	○

市町村名	自然現象の種類	区域の名称	所在地	警	特
美浜町	急傾斜地の崩壊	外平井-1	美浜町大字布土字外平井	○	○
美浜町	急傾斜地の崩壊	布土平井-1	美浜町大字布土字平井	○	○
美浜町	急傾斜地の崩壊	布土平井-2	美浜町大字布土字平井	○	○
美浜町	急傾斜地の崩壊	半月-1 A	美浜町大字布土字半月	○	○
美浜町	急傾斜地の崩壊	半月-1 B	美浜町大字布土字半月	○	○
美浜町	急傾斜地の崩壊	廻間田-1	美浜町大字奥田字廻間田	○	○
美浜町	急傾斜地の崩壊	山鼻	美浜町大字北方字山井	○	○
美浜町	急傾斜地の崩壊	廻間田-2	美浜町大字奥田字廻間田	○	○
美浜町	急傾斜地の崩壊	古布 (I) A	美浜町古布九条	○	○
美浜町	急傾斜地の崩壊	古布 (I) B	美浜町古布九条	○	○
美浜町	急傾斜地の崩壊	豊丘 (I)	美浜町豊丘五宝	○	○
美浜町	急傾斜地の崩壊	豊丘 (II)	美浜町豊丘牛ヶ平井	○	○
美浜町	急傾斜地の崩壊	豊丘 (IV) A	美浜町豊丘東側	○	○
美浜町	急傾斜地の崩壊	豊丘 (IV) B	美浜町豊丘東側	○	○
美浜町	急傾斜地の崩壊	浜	美浜町豊丘浜	○	○
美浜町	急傾斜地の崩壊	宮廻間-1	美浜町上野間宮廻間	○	○
美浜町	急傾斜地の崩壊	谷-1	美浜町奥田谷	○	○
美浜町	急傾斜地の崩壊	立戸-1	知多郡美浜町大字北方字立戸	○	○
美浜町	急傾斜地の崩壊	岡ノ脇-1	知多郡美浜町大字河和字岡ノ脇	○	○
美浜町	急傾斜地の崩壊	岡ノ脇-2	知多郡美浜町大字河和字岡ノ脇	○	○
美浜町	急傾斜地の崩壊	田上-1 A	知多郡美浜町大字野間字田上	○	○
美浜町	急傾斜地の崩壊	田上-1 B	知多郡美浜町大字野間字田上	○	○
美浜町	急傾斜地の崩壊	松下-1	知多郡美浜町大字野間字松下	○	○
美浜町	急傾斜地の崩壊	富具崎-1	知多郡美浜町大字野間字富具崎	○	○
美浜町	急傾斜地の崩壊	内扇-1 A	知多郡美浜町大字野間字内扇	○	○
美浜町	急傾斜地の崩壊	内扇-1 B	知多郡美浜町大字野間字内扇	○	○
美浜町	急傾斜地の崩壊	川田-1	知多郡美浜町大字野間字川田	○	○
美浜町	急傾斜地の崩壊	南高峠1 A	知多郡美浜町大字野間字南高峠	○	○
美浜町	急傾斜地の崩壊	南高峠1 B	知多郡美浜町大字野間字南高峠	○	○
美浜町	急傾斜地の崩壊	谷田口-1	知多郡美浜町大字野間字谷田口	○	○
美浜町	急傾斜地の崩壊	大沢-1	知多郡美浜町大字浦戸字大沢	○	○
美浜町	急傾斜地の崩壊	古布平井-1	知多郡美浜町大字古布字平井	○	○
美浜町	急傾斜地の崩壊	善切-1	知多郡美浜町大字古布字善切	○	○
美浜町	急傾斜地の崩壊	五宝-1 A	知多郡美浜町大字豊丘字五宝	○	○
美浜町	急傾斜地の崩壊	五宝-1 B	知多郡美浜町大字豊丘字五宝	○	○
美浜町	急傾斜地の崩壊	向戸-1	知多郡美浜町大字豊丘字向戸	○	○
美浜町	急傾斜地の崩壊	北屋敷1	知多郡美浜町大字河和字北屋敷	○	○
美浜町	急傾斜地の崩壊	一向-5 A	知多郡美浜町大字布土字一向	○	○
美浜町	急傾斜地の崩壊	一向-5 B	知多郡美浜町大字布土字一向	○	○
美浜町	急傾斜地の崩壊	大池脇2	知多郡美浜町大字布土字大池脇	○	○
美浜町	急傾斜地の崩壊	松山-1 A	知多郡美浜町大字上野間字松山	○	○
美浜町	急傾斜地の崩壊	松山-1 B	知多郡美浜町大字上野間字松山	○	○
美浜町	急傾斜地の崩壊	上野間深廻間-1 A	知多郡美浜町大字上野間字深廻間	○	○
美浜町	急傾斜地の崩壊	上野間深廻間-1 B	知多郡美浜町大字上野間字深廻間	○	○
美浜町	急傾斜地の崩壊	上野間大廻間-2	知多郡美浜町大字上野間字樋之口	○	○
美浜町	急傾斜地の崩壊	至ル谷-2	知多郡美浜町大字奥田字至ル谷	○	○
美浜町	急傾斜地の崩壊	至ル谷-6	知多郡美浜町大字奥田字至ル谷	○	○
美浜町	急傾斜地の崩壊	海道田-1	知多郡美浜町大字奥田字海道田	○	○
美浜町	急傾斜地の崩壊	柿谷-2	知多郡美浜町大字北方字柿谷	○	○
美浜町	急傾斜地の崩壊	南平井-1	知多郡美浜町大字時志字南平井	○	○
美浜町	急傾斜地の崩壊	富具崎-3	知多郡美浜町大字野間字富具崎	○	○
美浜町	急傾斜地の崩壊	内扇-2	知多郡美浜町大字野間字内扇	○	○
美浜町	急傾斜地の崩壊	内扇-3	知多郡美浜町大字野間字内扇	○	○
美浜町	急傾斜地の崩壊	川田-2	知多郡美浜町大字野間字川田	○	○
美浜町	急傾斜地の崩壊	谷田口-3	知多郡美浜町大字野間字谷田口	○	○
美浜町	急傾斜地の崩壊	姫乗-2	知多郡美浜町大字野間字姫乗	○	○
美浜町	急傾斜地の崩壊	大沢-7	知多郡美浜町大字豊丘字峠脇	○	○
美浜町	急傾斜地の崩壊	菅廻間-1 A	知多郡美浜町大字小野浦字菅廻間	○	○
美浜町	急傾斜地の崩壊	菅廻間-1 B	知多郡美浜町大字小野浦字御子廻間	○	○
美浜町	急傾斜地の崩壊	岩成-1	知多郡美浜町大字小野浦字岩成	○	○
美浜町	急傾斜地の崩壊	小野浦清水-2	知多郡美浜町大字小野浦字清水	○	○
美浜町	急傾斜地の崩壊	東川-2	知多郡美浜町大字小野浦字東川	○	○
美浜町	急傾斜地の崩壊	小野浦大廻間-4	知多郡美浜町大字小野浦字大廻間	○	○
美浜町	急傾斜地の崩壊	河谷-2	知多郡美浜町大字小野浦字河谷	○	○
美浜町	急傾斜地の崩壊	矢作-1	知多郡美浜町大字小野浦字矢作	○	○
美浜町	急傾斜地の崩壊	矢作-2	知多郡美浜町大字小野浦字矢作	○	○
美浜町	急傾斜地の崩壊	矢作-3	知多郡美浜町大字小野浦字矢作	○	○
美浜町	急傾斜地の崩壊	善切-2 A	知多郡美浜町大字古布字善切	○	○
美浜町	急傾斜地の崩壊	善切-2 B	知多郡美浜町大字古布字善切	○	○
美浜町	急傾斜地の崩壊	山ノ田-1 A	知多郡美浜町大字古布字砂行	○	○
美浜町	急傾斜地の崩壊	山ノ田-1 B	知多郡美浜町大字古布字山ノ田	○	○
美浜町	急傾斜地の崩壊	法花寺脇-9	知多郡美浜町大字豊丘字法花寺脇	○	○
美浜町	急傾斜地の崩壊	宮ノ脇-2	知多郡美浜町大字豊丘字宮ノ脇	○	○

市町村名	自然現象の種類	区域の名称	所在地	警	特
美浜町	急傾斜地の崩壊	藤蔵廻間-2	知多郡美浜町大字上野間字藤蔵廻間	○	○
美浜町	急傾斜地の崩壊	市ヶ脇-9	知多郡美浜町大字豊丘字市ヶ脇	○	○
美浜町	急傾斜地の崩壊	内扇-4	知多郡美浜町大字野間字内扇	○	○
美浜町	土石流	富具崎沢	知多郡美浜町大字野間字富具崎	○	○
美浜町	土石流	雨宮崎沢	知多郡美浜町大字野間字富具崎	○	○
美浜町	土石流	阿獄沢	知多郡美浜町大字北方字阿獄	○	
美浜町	地滑り	上前田	知多郡美浜町大字河和字上前田	○	
岡崎市	急傾斜地の崩壊	芳殿-1	岡崎市滝町芳殿	○	○
岡崎市	急傾斜地の崩壊	芳殿-2	岡崎市滝町芳殿	○	○
岡崎市	急傾斜地の崩壊	丸根	岡崎市滝町丸根	○	○
岡崎市	急傾斜地の崩壊	上トコサフ	岡崎市本宿町上トコサフ	○	○
岡崎市	急傾斜地の崩壊	上トコサフ-1-1	岡崎市本宿町上トコサフ	○	○
岡崎市	急傾斜地の崩壊	上トコサフ-1-2	岡崎市本宿町上トコサフ	○	
岡崎市	急傾斜地の崩壊	上トコサフ-2	岡崎市本宿町上トコサフ	○	○
岡崎市	急傾斜地の崩壊	棚田 I-1	岡崎市本宿町棚田	○	
岡崎市	急傾斜地の崩壊	棚田 I-2	岡崎市本宿町棚田	○	○
岡崎市	急傾斜地の崩壊	棚田 I-3	岡崎市本宿町棚田	○	
岡崎市	急傾斜地の崩壊	棚田 I-4	岡崎市本宿町棚田	○	○
岡崎市	急傾斜地の崩壊	棚田-2	岡崎市本宿町棚田	○	○
岡崎市	急傾斜地の崩壊	平岩-1-1	岡崎市桜形町平岩	○	○
岡崎市	急傾斜地の崩壊	平岩-1-2	岡崎市桜形町平岩	○	○
岡崎市	急傾斜地の崩壊	桜形-1	岡崎市桜形町中門	○	○
岡崎市	急傾斜地の崩壊	桜形-2	岡崎市桜形町日面	○	○
岡崎市	急傾斜地の崩壊	般興-1	岡崎市桜形町般興	○	○
岡崎市	急傾斜地の崩壊	ウバヤゲ-1	岡崎市米河内町本坂	○	○
岡崎市	急傾斜地の崩壊	ウバヤゲ-2	岡崎市米河内町本坂	○	
岡崎市	急傾斜地の崩壊	ウバヤゲ-3	岡崎市米河内町ウバヤゲ	○	○
岡崎市	急傾斜地の崩壊	ウバヤゲ-4	岡崎市米河内町ウバヤゲ	○	
岡崎市	急傾斜地の崩壊	ヒロミ-1	岡崎市米河内町ヒロミ	○	○
岡崎市	急傾斜地の崩壊	平地-1	岡崎市米河内町平地	○	○
岡崎市	急傾斜地の崩壊	平地-2	岡崎市米河内町平地	○	○
岡崎市	急傾斜地の崩壊	上貝津-1	岡崎市東河原町字上貝津	○	○
岡崎市	急傾斜地の崩壊	根畑-1	岡崎市大柳町字根畑	○	○
岡崎市	急傾斜地の崩壊	根畑-2	岡崎市大柳町字門地	○	○
岡崎市	急傾斜地の崩壊	桜田	岡崎市大柳町字桜田	○	○
岡崎市	急傾斜地の崩壊	桜田-1	岡崎市大柳町字桜田	○	○
岡崎市	急傾斜地の崩壊	岡	岡崎市大代町字岡	○	○
岡崎市	急傾斜地の崩壊	林下(I)	岡崎市大代町字三月堂	○	○
岡崎市	急傾斜地の崩壊	岩倉	岡崎市大代町字岩倉	○	○
岡崎市	急傾斜地の崩壊	林下(II)-1	岡崎市大代町字北沢	○	○
岡崎市	急傾斜地の崩壊	林下(II)-2	岡崎市大代町字林下	○	○
岡崎市	急傾斜地の崩壊	林下(II)-3	岡崎市大代町字本蔵	○	○
岡崎市	急傾斜地の崩壊	下貝津	岡崎市大代町字下堂貝津	○	○
岡崎市	急傾斜地の崩壊	ハマイバ-1	岡崎市東河原町字ハマイバ	○	○
岡崎市	急傾斜地の崩壊	堂ノ入-1	岡崎市木下町字堂ノ入	○	○
岡崎市	急傾斜地の崩壊	堂ノ入-2	岡崎市木下町字堂ノ入	○	○
岡崎市	急傾斜地の崩壊	堂ノ入-3	岡崎市木下町字堂ノ入	○	○
岡崎市	急傾斜地の崩壊	下屋坂-1	岡崎市木下町字下屋坂	○	○
岡崎市	急傾斜地の崩壊	塔ノ元-1	岡崎市木下町字堂ノ入	○	○
岡崎市	急傾斜地の崩壊	村ノ内-1	岡崎市東河原町字村ノ内	○	○
岡崎市	急傾斜地の崩壊	陣内-1	岡崎市夏山町字陣内	○	○
岡崎市	急傾斜地の崩壊	矢崎-1	岡崎市夏山町字矢崎	○	○
岡崎市	急傾斜地の崩壊	日向-1	岡崎市淡淵町字日向	○	○
岡崎市	急傾斜地の崩壊	亀穴(I)A	岡崎市宮崎町字東ノ切	○	○
岡崎市	急傾斜地の崩壊	亀穴(I)B	岡崎市宮崎町字東ノ切	○	○
岡崎市	急傾斜地の崩壊	亀穴(II)	岡崎市宮崎町字荒井沢西	○	○
岡崎市	急傾斜地の崩壊	清水沢西	岡崎市宮崎町字清水沢西	○	○
岡崎市	急傾斜地の崩壊	坊田	岡崎市明見町字坊田	○	○
岡崎市	急傾斜地の崩壊	東山	岡崎市岩津町字東山	○	○
岡崎市	急傾斜地の崩壊	東山-4	岡崎市岩津町字東山	○	○
岡崎市	急傾斜地の崩壊	鐘鑄畑-1	岡崎市真福寺町字中ノ坂	○	○
岡崎市	急傾斜地の崩壊	中切(II)	岡崎市鍛埜町字中切	○	○
岡崎市	急傾斜地の崩壊	中切(I)	岡崎市鍛埜町字中切	○	○
岡崎市	急傾斜地の崩壊	栃本-1A	岡崎市桜形町字栃本	○	○
岡崎市	急傾斜地の崩壊	栃本-1B	岡崎市桜形町字栃本	○	○
岡崎市	急傾斜地の崩壊	桜形市場	岡崎市桜形町字市場	○	○
岡崎市	急傾斜地の崩壊	西ノ入-1	岡崎市桜形町字西ノ入	○	○
岡崎市	急傾斜地の崩壊	蔵座-1	岡崎市桜形町字蔵座	○	○
岡崎市	急傾斜地の崩壊	町裏	岡崎市市場町字町裏	○	○
岡崎市	急傾斜地の崩壊	王子ヶ入	岡崎市藤川町字王子ヶ入	○	○
岡崎市	急傾斜地の崩壊	西川向	岡崎市藤川町字西川向	○	○
岡崎市	急傾斜地の崩壊	一里山南	岡崎市藤川町字一里山南	○	○
岡崎市	急傾斜地の崩壊	西町南	岡崎市藤川町字西町南	○	○

市町村名	自然現象の種類	区域の名称	所在地	警	特
岡崎市	急傾斜地の崩壊	中町南-1	岡崎市藤川町字中町南	○	○
岡崎市	急傾斜地の崩壊	岩田	岡崎市藤川町字陣山下	○	○
岡崎市	急傾斜地の崩壊	堤ヶ入-1	岡崎市藤川町字堤ヶ入	○	○
岡崎市	急傾斜地の崩壊	切間B	岡崎市池金町字切間	○	○
岡崎市	急傾斜地の崩壊	多賀屋敷	岡崎市羽栗町字片井上呂	○	○
岡崎市	急傾斜地の崩壊	多賀屋敷-1	岡崎市羽栗町字多賀屋敷	○	○
岡崎市	急傾斜地の崩壊	切間A	岡崎市舞木町字小井沢	○	○
岡崎市	急傾斜地の崩壊	岡ノ入-1	岡崎市舞木町字岡ノ入	○	○
岡崎市	急傾斜地の崩壊	小井沢-1	岡崎市舞木町字小井沢	○	○
岡崎市	急傾斜地の崩壊	小井沢-2	岡崎市舞木町字山中町	○	○
岡崎市	急傾斜地の崩壊	岡ノ入-2	岡崎市舞木町字岡ノ入	○	○
岡崎市	急傾斜地の崩壊	岡ノ入-3	岡崎市舞木町字岡ノ入	○	○
岡崎市	急傾斜地の崩壊	中屋敷(I)A	岡崎市山綱町字本寺	○	○
岡崎市	急傾斜地の崩壊	中屋敷(I)B	岡崎市山綱町字中屋敷	○	○
岡崎市	急傾斜地の崩壊	中屋敷(I)C	岡崎市山綱町字中屋敷	○	○
岡崎市	急傾斜地の崩壊	奥目ヶ入-1	岡崎市山綱町字奥目ヶ入	○	○
岡崎市	急傾斜地の崩壊	柿崎	岡崎市鉢地町字下中野	○	○
岡崎市	急傾斜地の崩壊	下中野-1	岡崎市本宿町字寺山	○	○
岡崎市	急傾斜地の崩壊	丸山腰	岡崎市本宿町字丸山腰	○	○
岡崎市	急傾斜地の崩壊	古新田	岡崎市本宿町字古新田	○	○
岡崎市	急傾斜地の崩壊	下明法-1	岡崎市本宿町字下明法	○	○
岡崎市	急傾斜地の崩壊	棚田II	岡崎市本宿町字寺山	○	○
岡崎市	急傾斜地の崩壊	向田-1	岡崎市本宿町字向田	○	○
岡崎市	急傾斜地の崩壊	東木竹-1	岡崎市本宿町字東木竹	○	○
岡崎市	急傾斜地の崩壊	井ノ口-2	岡崎市本宿町字寺山	○	○
岡崎市	急傾斜地の崩壊	上明法-1	岡崎市本宿町字上明法	○	○
岡崎市	急傾斜地の崩壊	長坂A	岡崎市滝町字本部	○	○
岡崎市	急傾斜地の崩壊	長坂B	岡崎市滝町字本部	○	○
岡崎市	急傾斜地の崩壊	松ヶ谷A	岡崎市滝町字松谷	○	○
岡崎市	急傾斜地の崩壊	松ヶ谷B	岡崎市滝町字松谷	○	○
岡崎市	急傾斜地の崩壊	本部-1	岡崎市滝町字本部	○	○
岡崎市	急傾斜地の崩壊	住吉	岡崎市滝町字芳殿	○	○
岡崎市	急傾斜地の崩壊	滝町日陰-1	岡崎市滝町字日陰	○	○
岡崎市	急傾斜地の崩壊	滝町神田-1	岡崎市滝町字神田	○	○
岡崎市	急傾斜地の崩壊	滝町外浦	岡崎市滝町字外浦	○	○
岡崎市	急傾斜地の崩壊	滝町丸根	岡崎市滝町字丸根	○	○
岡崎市	急傾斜地の崩壊	日向A	岡崎市安戸町字日向	○	○
岡崎市	急傾斜地の崩壊	真伝町吉祥	岡崎市真伝町字吉祥	○	○
岡崎市	急傾斜地の崩壊	真伝町清水谷	岡崎市真伝町字清水谷	○	○
岡崎市	急傾斜地の崩壊	箱柳町中立	岡崎市箱柳町字中立	○	○
岡崎市	急傾斜地の崩壊	高隆寺A	岡崎市高隆寺町本郷	○	○
岡崎市	急傾斜地の崩壊	高隆寺B	岡崎市高隆寺町本郷	○	○
岡崎市	急傾斜地の崩壊	高隆寺C	岡崎市高隆寺町本郷	○	○
岡崎市	急傾斜地の崩壊	伊賀町6丁目	岡崎市伊賀町6丁目	○	○
岡崎市	急傾斜地の崩壊	伊賀	岡崎市伊賀町3丁目	○	○
岡崎市	急傾斜地の崩壊	清水(I)	岡崎市六供町清水	○	○
岡崎市	急傾斜地の崩壊	三ツ岩	岡崎市六供町三ツ岩	○	○
岡崎市	急傾斜地の崩壊	六供	岡崎市六供町本町2丁目	○	○
岡崎市	急傾斜地の崩壊	西郷中	岡崎市明大寺町西郷中	○	○
岡崎市	急傾斜地の崩壊	出口	岡崎市明大寺町出口	○	○
岡崎市	急傾斜地の崩壊	踊山	岡崎市明大寺町踊山	○	○
岡崎市	急傾斜地の崩壊	仲ヶ入A	岡崎市明大寺町仲ヶ入	○	○
岡崎市	急傾斜地の崩壊	梅藪前	岡崎市茅原沢町梅藪前	○	○
岡崎市	急傾斜地の崩壊	寒並-1	岡崎市奥殿町寒並	○	○
岡崎市	急傾斜地の崩壊	能見町-1	岡崎市能見町	○	○
岡崎市	急傾斜地の崩壊	当平-1	岡崎市奥殿町当平	○	○
岡崎市	急傾斜地の崩壊	岡崎市-4	岡崎市奥殿町当平	○	○
岡崎市	急傾斜地の崩壊	能見A	岡崎市六供町三本松	○	○
岡崎市	急傾斜地の崩壊	能見B	岡崎市能見通2丁目	○	○
岡崎市	急傾斜地の崩壊	狐塚A	岡崎市明大寺町西郷中	○	○
岡崎市	急傾斜地の崩壊	狐塚B	岡崎市明大寺町西郷中	○	○
岡崎市	急傾斜地の崩壊	狐塚C	岡崎市明大寺町西郷中	○	○
岡崎市	急傾斜地の崩壊	伊賀町5丁目	岡崎市伊賀町5丁目	○	○
岡崎市	急傾斜地の崩壊	荒子A	岡崎市新居町字トイダ	○	○
岡崎市	急傾斜地の崩壊	荒子B	岡崎市新居町字荒子	○	○
岡崎市	急傾斜地の崩壊	荒子C	岡崎市新居町字荒子	○	○
岡崎市	急傾斜地の崩壊	稲葉A	岡崎市新居町字稲葉	○	○
岡崎市	急傾斜地の崩壊	稲葉B	岡崎市新居町字稲葉	○	○
岡崎市	急傾斜地の崩壊	稲葉C	岡崎市新居町字稲葉	○	○
岡崎市	急傾斜地の崩壊	稲葉D	岡崎市新居町字稲葉	○	○
岡崎市	急傾斜地の崩壊	稲葉E	岡崎市新居町字又六	○	○
岡崎市	急傾斜地の崩壊	楠木-1A	岡崎市新居町字楠木	○	○
岡崎市	急傾斜地の崩壊	楠木-1B	岡崎市新居町字楠木	○	○

市町村名	自然現象の種類	区域の名称	所在地	警	特
岡崎市	急傾斜地の崩壊	新居町日影-1 A	岡崎市新居町字中田	○	○
岡崎市	急傾斜地の崩壊	新居町日影-1 B	岡崎市新居町字シモ田	○	○
岡崎市	急傾斜地の崩壊	ドトミキ-1	岡崎市新居町字平津形	○	○
岡崎市	急傾斜地の崩壊	平津形-1	岡崎市新居町字平津形	○	○
岡崎市	急傾斜地の崩壊	神浅-1	岡崎市新居町字神浅	○	○
岡崎市	急傾斜地の崩壊	ドトミキ-2	岡崎市新居町字笹藪	○	○
岡崎市	急傾斜地の崩壊	シモ田-1	岡崎市新居町字日影	○	○
岡崎市	急傾斜地の崩壊	腕-1	岡崎市小丸町字腕	○	○
岡崎市	急傾斜地の崩壊	入山手A	岡崎市小美町字神田	○	○
岡崎市	急傾斜地の崩壊	入山手B	岡崎市小美町字入山手	○	○
岡崎市	急傾斜地の崩壊	入山手C	岡崎市小美町字入山手	○	○
岡崎市	急傾斜地の崩壊	地神A	岡崎市須淵町字地神	○	○
岡崎市	急傾斜地の崩壊	地神B	岡崎市須淵町字上切	○	○
岡崎市	急傾斜地の崩壊	才明-1	岡崎市須淵町字才明	○	○
岡崎市	急傾斜地の崩壊	寺地-1 A	岡崎市須淵町字寺地	○	○
岡崎市	急傾斜地の崩壊	寺地-1 B	岡崎市須淵町字地神	○	○
岡崎市	急傾斜地の崩壊	上切-1	岡崎市須淵町字上切	○	○
岡崎市	急傾斜地の崩壊	上切-2	岡崎市須淵町字上切	○	○
岡崎市	急傾斜地の崩壊	山籠A	岡崎市滝町字山籠	○	○
岡崎市	急傾斜地の崩壊	山籠B	岡崎市滝町字山籠	○	○
岡崎市	急傾斜地の崩壊	山籠-1	岡崎市滝町字山籠	○	○
岡崎市	急傾斜地の崩壊	山籠-2 A	岡崎市滝町字山籠	○	○
岡崎市	急傾斜地の崩壊	山籠-2 B	岡崎市滝町字山籠	○	○
岡崎市	急傾斜地の崩壊	入山-1	岡崎市滝町字入山	○	○
岡崎市	急傾斜地の崩壊	柴ヶ谷-1	岡崎市滝町字柴ヶ谷	○	○
岡崎市	急傾斜地の崩壊	ホウロウ沢-1	岡崎市東河原町字御山口	○	○
岡崎市	急傾斜地の崩壊	河原下屋敷-1	岡崎市東河原町字下屋敷	○	○
岡崎市	急傾斜地の崩壊	開津田-1	岡崎市千万町町字開津田	○	○
岡崎市	急傾斜地の崩壊	開津田-2 A	岡崎市千万町町字宮西	○	○
岡崎市	急傾斜地の崩壊	開津田-2 B	岡崎市千万町町字宮西	○	○
岡崎市	急傾斜地の崩壊	クラホ子-1 A	岡崎市夏山町字香木	○	○
岡崎市	急傾斜地の崩壊	クラホ子-1 B	岡崎市夏山町字ウルシガイツ	○	○
岡崎市	急傾斜地の崩壊	中王柿平A	岡崎市夏山町字海道	○	○
岡崎市	急傾斜地の崩壊	中王柿平B	岡崎市夏山町字中王柿平	○	○
岡崎市	急傾斜地の崩壊	石原	岡崎市石原町字石原	○	○
岡崎市	急傾斜地の崩壊	古城	岡崎市石原町字古城	○	○
岡崎市	急傾斜地の崩壊	井浪-1	岡崎市樫山町字井浪	○	○
岡崎市	急傾斜地の崩壊	豊ノ沢	岡崎市片寄町字豊ノ沢	○	○
岡崎市	急傾斜地の崩壊	下塚津	岡崎市片寄町字細久後	○	○
岡崎市	急傾斜地の崩壊	小貝津A	岡崎市鳥川町字イヌハサ	○	○
岡崎市	急傾斜地の崩壊	小貝津B	岡崎市鳥川町字イヌハサ	○	○
岡崎市	急傾斜地の崩壊	小貝津C	岡崎市鳥川町字イヌハサ	○	○
岡崎市	急傾斜地の崩壊	中貝津	岡崎市鳥川町字中貝津	○	○
岡崎市	急傾斜地の崩壊	岡田-1	岡崎市鹿勝川町字仲屋	○	○
岡崎市	急傾斜地の崩壊	前田-1 A	岡崎市夏山町字中海道	○	○
岡崎市	急傾斜地の崩壊	前田-1 B	岡崎市夏山町字中海道	○	○
岡崎市	急傾斜地の崩壊	帝口-2	岡崎市石原町字屋下	○	○
岡崎市	急傾斜地の崩壊	下滝下-1	岡崎市片寄町字梅野	○	○
岡崎市	急傾斜地の崩壊	片寄山下-1	岡崎市片寄町字豊沢	○	○
岡崎市	急傾斜地の崩壊	ハスノモト-1	岡崎市鳥川町字ハズノモト	○	○
岡崎市	急傾斜地の崩壊	赤樫-1 A	岡崎市鳥川町字赤樫	○	○
岡崎市	急傾斜地の崩壊	赤樫-1 B	岡崎市鳥川町字赤樫	○	○
岡崎市	急傾斜地の崩壊	下川A	岡崎市一色町字下川上	○	○
岡崎市	急傾斜地の崩壊	下川B	岡崎市一色町字下川上	○	○
岡崎市	急傾斜地の崩壊	下川C	岡崎市一色町字下川上	○	○
岡崎市	急傾斜地の崩壊	入洞	岡崎市一色町字入洞	○	○
岡崎市	急傾斜地の崩壊	長坂-1	岡崎市滝町河原ヶ	○	○
岡崎市	急傾斜地の崩壊	稲熊町5丁目	岡崎市稲熊町5丁目	○	○
岡崎市	急傾斜地の崩壊	真福寺町神田-2 A	岡崎市真福寺町字神田	○	○
岡崎市	急傾斜地の崩壊	真福寺町神田-2 B	岡崎市真福寺町字神田	○	○
岡崎市	急傾斜地の崩壊	真福寺町神田-2 C	岡崎市真福寺町字神田	○	○
岡崎市	急傾斜地の崩壊	西谷-1	岡崎市真福寺町字西谷	○	○
岡崎市	急傾斜地の崩壊	西谷(II)	岡崎市真福寺町字西谷	○	○
岡崎市	急傾斜地の崩壊	西谷-2	岡崎市真福寺町字西谷	○	○
岡崎市	急傾斜地の崩壊	西谷-4	岡崎市真福寺町字西谷	○	○
岡崎市	急傾斜地の崩壊	西谷-5	岡崎市真福寺町字西谷	○	○
岡崎市	急傾斜地の崩壊	薬師山-1	岡崎市真福寺町字西谷	○	○
岡崎市	急傾斜地の崩壊	西谷(I) A	岡崎市真福寺町字西谷	○	○
岡崎市	急傾斜地の崩壊	西谷(I) B	岡崎市真福寺町字西谷	○	○
岡崎市	急傾斜地の崩壊	真福寺町南谷-1	岡崎市真福寺町字東谷	○	○
岡崎市	急傾斜地の崩壊	真福寺町南谷-2	岡崎市真福寺町字東谷	○	○
岡崎市	急傾斜地の崩壊	東谷-1	岡崎市真福寺町字東谷	○	○
岡崎市	急傾斜地の崩壊	東谷(I) A	岡崎市真福寺町字東谷	○	○

市町村名	自然現象の種類	区域の名称	所在地	警	特
岡崎市	急傾斜地の崩壊	東谷（Ⅰ）B	岡崎市真福寺町字東谷	○	○
岡崎市	急傾斜地の崩壊	東谷（Ⅱ）A	岡崎市真福寺町字南谷	○	○
岡崎市	急傾斜地の崩壊	東谷（Ⅱ）B	岡崎市真福寺町字南谷	○	○
岡崎市	急傾斜地の崩壊	東谷（Ⅱ）C	岡崎市真福寺町字南谷	○	○
岡崎市	急傾斜地の崩壊	北谷－1	岡崎市真福寺町字北谷	○	○
岡崎市	急傾斜地の崩壊	北谷－2	岡崎市真福寺町字北谷	○	○
岡崎市	急傾斜地の崩壊	北谷－4	岡崎市真福寺町字北谷	○	○
岡崎市	急傾斜地の崩壊	東谷（Ⅰ）C	岡崎市真福寺町字薬師山	○	○
岡崎市	急傾斜地の崩壊	西大蓮坊－1	岡崎市藤川台2丁目	○	○
岡崎市	急傾斜地の崩壊	境松	岡崎市藤川町字唐沢	○	○
岡崎市	急傾斜地の崩壊	山崎－1	岡崎市藤川町字山崎	○	○
岡崎市	急傾斜地の崩壊	百田ヶ入－1	岡崎市藤川町字百田ヶ入	○	○
岡崎市	急傾斜地の崩壊	井戸田－1A	岡崎市保久町字井戸田	○	○
岡崎市	急傾斜地の崩壊	外々外A	岡崎市保久町字外々外	○	○
岡崎市	急傾斜地の崩壊	外々外B	岡崎市保久町字外々外	○	○
岡崎市	急傾斜地の崩壊	外々外C	岡崎市保久町字外々外	○	○
岡崎市	急傾斜地の崩壊	市場	岡崎市保久町字市場	○	○
岡崎市	急傾斜地の崩壊	中村B	岡崎市保久町字神水	○	○
岡崎市	急傾斜地の崩壊	弥市C	岡崎市中伊町字地藏戸	○	○
岡崎市	急傾斜地の崩壊	弥市D	岡崎市中伊町字地藏戸	○	○
岡崎市	急傾斜地の崩壊	弥市E	岡崎市中伊町字地藏戸	○	○
岡崎市	急傾斜地の崩壊	弥市F	岡崎市中伊町字地藏戸	○	○
岡崎市	急傾斜地の崩壊	弥市G	岡崎市中伊町字地藏戸	○	○
岡崎市	急傾斜地の崩壊	弥市A	岡崎市中伊町字弥市	○	○
岡崎市	急傾斜地の崩壊	弥市B	岡崎市中伊町字弥市	○	○
岡崎市	急傾斜地の崩壊	中伊	岡崎市中伊町字森下	○	○
岡崎市	急傾斜地の崩壊	中伊（Ⅱ）A	岡崎市中伊西町字猪ノ木	○	○
岡崎市	急傾斜地の崩壊	中伊（Ⅱ）B	岡崎市中伊西町字猪ノ木	○	○
岡崎市	急傾斜地の崩壊	西カイツ－1	岡崎市切山町字西カイツ	○	○
岡崎市	急傾斜地の崩壊	大下モ－1A	岡崎市切山町字ハン田	○	○
岡崎市	急傾斜地の崩壊	大下モ－1B	岡崎市切山町字ハン田	○	○
岡崎市	急傾斜地の崩壊	大下モ－1C	岡崎市切山町字大下モ	○	○
岡崎市	急傾斜地の崩壊	空屋敷－1	岡崎市小久田町字空屋敷	○	○
岡崎市	急傾斜地の崩壊	寺辻A	岡崎市小久田町字寺辻	○	○
岡崎市	急傾斜地の崩壊	寺辻B	岡崎市小久田町字寺辻	○	○
岡崎市	急傾斜地の崩壊	落	岡崎市小久田町字落	○	○
岡崎市	急傾斜地の崩壊	寺辻－1	岡崎市小久田町字寺辻	○	○
岡崎市	急傾斜地の崩壊	前田	岡崎市桜形町字前田	○	○
岡崎市	急傾斜地の崩壊	小畑A	岡崎市桜形町字小畑下	○	○
岡崎市	急傾斜地の崩壊	小畑B	岡崎市桜形町字小畑山	○	○
岡崎市	急傾斜地の崩壊	下切A	岡崎市鍛埜町字下切	○	○
岡崎市	急傾斜地の崩壊	下切B	岡崎市鍛埜町字下切	○	○
岡崎市	急傾斜地の崩壊	下切C	岡崎市鍛埜町字カクレヤ	○	○
岡崎市	急傾斜地の崩壊	際田A	岡崎市鍛埜町字際田	○	○
岡崎市	急傾斜地の崩壊	際田B	岡崎市鍛埜町字土田	○	○
岡崎市	急傾斜地の崩壊	際田C	岡崎市鍛埜町字際田	○	○
岡崎市	急傾斜地の崩壊	際田D	岡崎市鍛埜町字土田	○	○
岡崎市	急傾斜地の崩壊	仲村－1	岡崎市鍛埜町字下切	○	○
岡崎市	急傾斜地の崩壊	雉子沢－1A	岡崎市南大須町雉子沢	○	○
岡崎市	急傾斜地の崩壊	雉子沢－1B	岡崎市南大須町雉子沢	○	○
岡崎市	急傾斜地の崩壊	雉子沢－1C	岡崎市南大須町雉子沢	○	○
岡崎市	急傾斜地の崩壊	雉子沢－1D	岡崎市南大須町雉子沢	○	○
岡崎市	急傾斜地の崩壊	射能野	岡崎市南大須町字射能野	○	○
岡崎市	急傾斜地の崩壊	神原日陽－1A	岡崎市南大須町字神原日陽	○	○
岡崎市	急傾斜地の崩壊	神原日陽－1B	岡崎市南大須町字神原日陽	○	○
岡崎市	急傾斜地の崩壊	神原日陰－1A	岡崎市南大須町字神原日陰	○	○
岡崎市	急傾斜地の崩壊	神原日陰－1B	岡崎市南大須町字神原日陰	○	○
岡崎市	急傾斜地の崩壊	北岡A	岡崎市樫山町字北岡	○	○
岡崎市	急傾斜地の崩壊	北岡B	岡崎市樫山町字宮前	○	○
岡崎市	急傾斜地の崩壊	宮東－1	岡崎市樫山町字宮東	○	○
岡崎市	急傾斜地の崩壊	西の尻	岡崎市樫山町西之沢	○	○
岡崎市	急傾斜地の崩壊	新畑	岡崎市淡淵町字新畑	○	○
岡崎市	急傾斜地の崩壊	滝野	岡崎市淡淵町字滝野	○	○
岡崎市	急傾斜地の崩壊	出貝津－1	岡崎市鳥川町字中貝津	○	○
岡崎市	急傾斜地の崩壊	大柳A	岡崎市大柳町字大柳	○	○
岡崎市	急傾斜地の崩壊	大柳B	岡崎市大柳町字大柳	○	○
岡崎市	急傾斜地の崩壊	大柳C	岡崎市大柳町字大柳	○	○
岡崎市	急傾斜地の崩壊	小丸A	岡崎市小丸町字郷中	○	○
岡崎市	急傾斜地の崩壊	小丸B	岡崎市小丸町字郷中	○	○
岡崎市	急傾斜地の崩壊	小丸C	岡崎市小丸町字郷中	○	○
岡崎市	急傾斜地の崩壊	小丸D	岡崎市小丸町字郷中	○	○
岡崎市	急傾斜地の崩壊	小丸E	岡崎市小丸町字郷中	○	○
岡崎市	急傾斜地の崩壊	大貝度－1	岡崎市大柳町字南	○	○

市町村名	自然現象の種類	区域の名称	所在地	警	特
岡崎市	急傾斜地の崩壊	前山	岡崎市大柳町字前山	○	○
岡崎市	急傾斜地の崩壊	前山-1	岡崎市大柳町字前山	○	○
岡崎市	急傾斜地の崩壊	馬掛-1	岡崎市大柳町字馬掛	○	○
岡崎市	急傾斜地の崩壊	今井山A	岡崎市大柳町字今井山	○	○
岡崎市	急傾斜地の崩壊	今井山B	岡崎市大柳町字今井山	○	○
岡崎市	急傾斜地の崩壊	今井山C	岡崎市大柳町字今井山	○	○
岡崎市	急傾斜地の崩壊	楠-1A	岡崎市大柳町字和田ノ口	○	○
岡崎市	急傾斜地の崩壊	楠-1B	岡崎市大柳町字和田ノ口	○	○
岡崎市	急傾斜地の崩壊	宮ノ脇-1	岡崎市大柳町字和田ノ口	○	○
岡崎市	急傾斜地の崩壊	宮ノ畔-2	岡崎市大柳町字宮ノ畔	○	○
岡崎市	急傾斜地の崩壊	宮ノ畔B	岡崎市大柳町字宮ノ畔	○	○
岡崎市	急傾斜地の崩壊	宮ノ畔A	岡崎市大柳町字宮ノ畔	○	○
岡崎市	急傾斜地の崩壊	河原-1	岡崎市日影町字高河原	○	○
岡崎市	急傾斜地の崩壊	河原	岡崎市日影町字高河原	○	○
岡崎市	急傾斜地の崩壊	堂ノ洞堂ノ東	岡崎市日影町字堂ノ洞	○	○
岡崎市	急傾斜地の崩壊	北沢田-1	岡崎市日影町字北沢田	○	○
岡崎市	急傾斜地の崩壊	北沢田-2	岡崎市日影町字北沢田	○	○
岡崎市	急傾斜地の崩壊	南沢田-1	岡崎市日影町字南沢田	○	○
岡崎市	急傾斜地の崩壊	ミトヤマ	岡崎市川向町字ミトヤマ	○	○
岡崎市	急傾斜地の崩壊	川向	岡崎市川向町字前田	○	○
岡崎市	急傾斜地の崩壊	川向町前田-2	岡崎市川向町字前田	○	○
岡崎市	急傾斜地の崩壊	川向町前田-1	岡崎市川向町字ソングンガイト	○	○
岡崎市	急傾斜地の崩壊	海道上-1	岡崎市宮石町字入ノ洞	○	○
岡崎市	急傾斜地の崩壊	道ケ入-2	岡崎市宮石町字道ケ入	○	○
岡崎市	急傾斜地の崩壊	道ケ入-1	岡崎市宮石町字道ケ入	○	○
岡崎市	急傾斜地の崩壊	島ノ前-1	岡崎市宮石町字島ノ前	○	○
岡崎市	急傾斜地の崩壊	戸井田洞-1A	岡崎市奥殿町字戸井田洞	○	○
岡崎市	急傾斜地の崩壊	戸井田洞-1B	岡崎市奥殿町字天王洞	○	○
岡崎市	急傾斜地の崩壊	天王洞B	岡崎市奥殿町字薬師洞	○	○
岡崎市	急傾斜地の崩壊	天王洞A	岡崎市奥殿町字薬師洞	○	○
岡崎市	急傾斜地の崩壊	薬師洞-1	岡崎市奥殿町字薬師洞	○	○
岡崎市	急傾斜地の崩壊	赤峯A	岡崎市奥殿町字赤峯	○	○
岡崎市	急傾斜地の崩壊	赤峯B	岡崎市奥殿町字赤峯	○	○
岡崎市	急傾斜地の崩壊	赤峯-1	岡崎市奥殿町字赤峯	○	○
岡崎市	急傾斜地の崩壊	ナカサラター-1	岡崎市駒立町字ナカサラタ	○	○
岡崎市	急傾斜地の崩壊	ノリコへA	岡崎市駒立町字ノリコへ	○	○
岡崎市	急傾斜地の崩壊	ノリコへB	岡崎市駒立町字ノリコへ	○	○
岡崎市	急傾斜地の崩壊	登りA	岡崎市米河内町字登り	○	○
岡崎市	急傾斜地の崩壊	登りB	岡崎市米河内町字登り	○	○
岡崎市	急傾斜地の崩壊	登りC	岡崎市米河内町字登り	○	○
岡崎市	急傾斜地の崩壊	登りD	岡崎市米河内町字登り	○	○
岡崎市	急傾斜地の崩壊	登りE	岡崎市米河内町字登り	○	○
岡崎市	急傾斜地の崩壊	稲葉-1	岡崎市米河内町字狐ヤゲ	○	○
岡崎市	急傾斜地の崩壊	稲葉-2	岡崎市米河内町字狐ヤゲ	○	○
岡崎市	急傾斜地の崩壊	稲葉-3	岡崎市米河内町字稲葉	○	○
岡崎市	急傾斜地の崩壊	本坂	岡崎市米河内町字本坂	○	○
岡崎市	急傾斜地の崩壊	ムカイA	岡崎市大井野町字ムカイ	○	○
岡崎市	急傾斜地の崩壊	ムカイB	岡崎市大井野町字ムカイ	○	○
岡崎市	急傾斜地の崩壊	ヤゲー7	岡崎市大井野町字ヤゲ	○	○
岡崎市	急傾斜地の崩壊	ムカイ-1	岡崎市大井野町字ムカイ	○	○
岡崎市	急傾斜地の崩壊	ムカイ-2A	岡崎市大井野町字ムカイ	○	○
岡崎市	急傾斜地の崩壊	ムカイ-2B	岡崎市大井野町字ムカイ	○	○
岡崎市	急傾斜地の崩壊	ムカイ-3	岡崎市大井野町字ムカイ	○	○
岡崎市	急傾斜地の崩壊	イモリ	岡崎市大井野町字イモリ	○	○
岡崎市	急傾斜地の崩壊	入ノ山-1	岡崎市才栗町字入ノ山	○	○
岡崎市	急傾斜地の崩壊	入ノ山	岡崎市才栗町字入ノ山	○	○
岡崎市	急傾斜地の崩壊	百々-1A	岡崎市岩戸町字百々	○	○
岡崎市	急傾斜地の崩壊	百々-1B	岡崎市岩戸町字百々	○	○
岡崎市	急傾斜地の崩壊	才栗町上屋敷-1A	岡崎市才栗町字上屋敷	○	○
岡崎市	急傾斜地の崩壊	才栗町上屋敷-1B	岡崎市才栗町字上屋敷	○	○
岡崎市	急傾斜地の崩壊	神子田-1A	岡崎市才栗町字神子田	○	○
岡崎市	急傾斜地の崩壊	神子田-1B	岡崎市才栗町字神子田	○	○
岡崎市	急傾斜地の崩壊	中林-1	岡崎市才栗町字中林	○	○
岡崎市	急傾斜地の崩壊	保呂谷	岡崎市才栗町字保呂谷	○	○
岡崎市	急傾斜地の崩壊	西外戸-1	岡崎市才栗町字西外戸	○	○
岡崎市	急傾斜地の崩壊	男股子-1	岡崎市桑原町字男股子	○	○
岡崎市	急傾斜地の崩壊	門立	岡崎市桑原町字門立	○	○
岡崎市	急傾斜地の崩壊	宮前	岡崎市恵田町字宮前	○	○
岡崎市	急傾斜地の崩壊	山畔-2	岡崎市鴨田町字山畔	○	○
岡崎市	急傾斜地の崩壊	丸根-1A	岡崎市岩中町字岩倉	○	○
岡崎市	急傾斜地の崩壊	丸根-1B	岡崎市岩中町字丸根	○	○
岡崎市	急傾斜地の崩壊	丸根-1C	岡崎市岩中町字丸根	○	○
岡崎市	急傾斜地の崩壊	丸根-1D	岡崎市岩中町字丸根	○	○

市町村名	自然現象の種類	区域の名称	所在地	警	特
岡崎市	急傾斜地の崩壊	宮坂-1	岡崎市箱柳町字上	○	○
岡崎市	急傾斜地の崩壊	下	岡崎市箱柳町字下	○	○
岡崎市	急傾斜地の崩壊	上A	岡崎市箱柳町字上	○	○
岡崎市	急傾斜地の崩壊	上B	岡崎市箱柳町字上	○	○
岡崎市	急傾斜地の崩壊	上C	岡崎市箱柳町字宮坂	○	○
岡崎市	急傾斜地の崩壊	投下-1	岡崎市箱柳町字投下	○	○
岡崎市	急傾斜地の崩壊	伊賀4丁目	岡崎市伊賀町4丁目	○	○
岡崎市	急傾斜地の崩壊	南郷中A	岡崎市伊賀町字南郷中	○	○
岡崎市	急傾斜地の崩壊	南郷中B	岡崎市伊賀町字南郷中	○	○
岡崎市	急傾斜地の崩壊	清水(Ⅱ)A	岡崎市小呂町字清水	○	○
岡崎市	急傾斜地の崩壊	清水(Ⅱ)B	岡崎市小呂町字下屋下	○	○
岡崎市	急傾斜地の崩壊	下屋下A	岡崎市小呂町字下屋下	○	○
岡崎市	急傾斜地の崩壊	下屋下B	岡崎市小呂町字上屋下	○	○
岡崎市	急傾斜地の崩壊	下屋下C	岡崎市小呂町字上屋下	○	○
岡崎市	急傾斜地の崩壊	梅園3丁目(Ⅱ)A	岡崎市梅園町3丁目	○	○
岡崎市	急傾斜地の崩壊	梅園3丁目(Ⅱ)B	岡崎市梅園町3丁目	○	○
岡崎市	急傾斜地の崩壊	山添-1A	岡崎市梅園町字寺裏	○	○
岡崎市	急傾斜地の崩壊	山添-1B	岡崎市梅園町字山添	○	○
岡崎市	急傾斜地の崩壊	山添-2	岡崎市梅園町字白雲	○	○
岡崎市	急傾斜地の崩壊	中町1丁目	岡崎市中町1丁目	○	○
岡崎市	急傾斜地の崩壊	東丸根A	岡崎市中町1丁目	○	○
岡崎市	急傾斜地の崩壊	東丸根B	岡崎市中町1丁目	○	○
岡崎市	急傾斜地の崩壊	谷下入-1A	岡崎市古部町字谷下入	○	○
岡崎市	急傾斜地の崩壊	谷下入-1B	岡崎市古部町字谷下入	○	○
岡崎市	急傾斜地の崩壊	谷下入-2	岡崎市古部町字谷下入	○	○
岡崎市	急傾斜地の崩壊	西河-1	岡崎市古部町字西河	○	○
岡崎市	急傾斜地の崩壊	西河-2	岡崎市古部町字西河	○	○
岡崎市	急傾斜地の崩壊	新池-3	岡崎市洞町字八王子	○	○
岡崎市	急傾斜地の崩壊	蓬生町石神-1	岡崎市蓬生町字石神	○	○
岡崎市	急傾斜地の崩壊	上田-1	岡崎市蓬生町字上田	○	○
岡崎市	急傾斜地の崩壊	下ノ切	岡崎市蓬生町字下ノ切	○	○
岡崎市	急傾斜地の崩壊	道々-1	岡崎市茅原沢町字道々	○	○
岡崎市	急傾斜地の崩壊	茅原沢町東田-1	岡崎市茅原沢町字東田	○	○
岡崎市	急傾斜地の崩壊	梁野-1A	岡崎市茅原沢町字梁野	○	○
岡崎市	急傾斜地の崩壊	梁野-1B	岡崎市茅原沢町字梁野	○	○
岡崎市	急傾斜地の崩壊	鎌研-1A	岡崎市保母町字鎌研	○	○
岡崎市	急傾斜地の崩壊	鎌研-1B	岡崎市保母町字鎌研	○	○
岡崎市	急傾斜地の崩壊	エンゴウ-1	岡崎市東河原町字エンゴウ	○	○
岡崎市	急傾斜地の崩壊	黒石	岡崎市東河原町字黒石	○	○
岡崎市	急傾斜地の崩壊	藤ノ下-1	岡崎市大代町字大洞	○	○
岡崎市	急傾斜地の崩壊	上大沢-1	岡崎市池金町字上大沢	○	○
岡崎市	急傾斜地の崩壊	上大沢	岡崎市池金町字上大沢	○	○
岡崎市	急傾斜地の崩壊	岩鼻	岡崎市桑谷町字岩鼻	○	○
岡崎市	急傾斜地の崩壊	猿田	岡崎市上衣文町字猿田	○	○
岡崎市	急傾斜地の崩壊	森下(Ⅰ)	岡崎市上衣文町字森下	○	○
岡崎市	急傾斜地の崩壊	森下(Ⅱ)A	岡崎市上衣文町字森下	○	○
岡崎市	急傾斜地の崩壊	森下(Ⅱ)B	岡崎市上衣文町字森下	○	○
岡崎市	急傾斜地の崩壊	石ノ塔A	岡崎市山綱町字石ノ塔	○	○
岡崎市	急傾斜地の崩壊	石ノ塔B	岡崎市山綱町字石ノ塔	○	○
岡崎市	急傾斜地の崩壊	石ノ塔-1	岡崎市山綱町字石ノ塔	○	○
岡崎市	急傾斜地の崩壊	中柴-1	岡崎市山綱町字中柴	○	○
岡崎市	急傾斜地の崩壊	井ノ口-1	岡崎市本宿町字寺山	○	○
岡崎市	急傾斜地の崩壊	高山下-1A	岡崎市鉢地町字寺前	○	○
岡崎市	急傾斜地の崩壊	高山下-1B	岡崎市鉢地町字高山下	○	○
岡崎市	急傾斜地の崩壊	鉢地町細田-1	岡崎市鉢地町字細田	○	○
岡崎市	急傾斜地の崩壊	鉢地町上屋敷-1	岡崎市鉢地町字上屋敷	○	○
岡崎市	急傾斜地の崩壊	鉢地町上屋敷-2	岡崎市鉢地町字中貝津	○	○
岡崎市	急傾斜地の崩壊	菖蒲ヶ入	岡崎市鉢地町字菖蒲ヶ入	○	○
岡崎市	急傾斜地の崩壊	扇子山-3	岡崎市山綱町字扇子山	○	○
岡崎市	急傾斜地の崩壊	上ノ垣内A	岡崎市桑原町上ノ垣内	○	○
岡崎市	急傾斜地の崩壊	上ノ垣内B	岡崎市桑原町稲葉	○	○
岡崎市	急傾斜地の崩壊	落合A	岡崎市細川町権水	○	○
岡崎市	急傾斜地の崩壊	落合B	岡崎市細川町権水	○	○
岡崎市	急傾斜地の崩壊	長根	岡崎市細川町長根	○	○
岡崎市	急傾斜地の崩壊	丹坂前	岡崎市恵田町宮前	○	○
岡崎市	急傾斜地の崩壊	西前田(Ⅱ)A	岡崎市恵田町西前田	○	○
岡崎市	急傾斜地の崩壊	西前田(Ⅱ)B	岡崎市恵田町西前田	○	○
岡崎市	急傾斜地の崩壊	西前田A	岡崎市恵田町藤倉	○	○
岡崎市	急傾斜地の崩壊	西前田B	岡崎市恵田町西前田	○	○
岡崎市	急傾斜地の崩壊	西前田C	岡崎市恵田町西前田	○	○
岡崎市	急傾斜地の崩壊	西前田D	岡崎市恵田町西前田	○	○
岡崎市	急傾斜地の崩壊	藤倉A	岡崎市恵田町藤倉	○	○
岡崎市	急傾斜地の崩壊	藤倉B	岡崎市恵田町藤倉	○	○

市町村名	自然現象の種類	区域の名称	所在地	警	特
岡崎市	急傾斜地の崩壊	藤倉C	岡崎市恵田町藤倉	○	○
岡崎市	急傾斜地の崩壊	藤倉D	岡崎市恵田町藤倉	○	○
岡崎市	急傾斜地の崩壊	洞A	岡崎市奥山田町洞	○	○
岡崎市	急傾斜地の崩壊	洞B	岡崎市奥山田町洞	○	○
岡崎市	急傾斜地の崩壊	郷西(Ⅱ)	岡崎市仁木町郷西	○	○
岡崎市	急傾斜地の崩壊	郷西A	岡崎市仁木町郷西	○	○
岡崎市	急傾斜地の崩壊	郷西B	岡崎市仁木町郷西	○	○
岡崎市	急傾斜地の崩壊	東郷A	岡崎市仁木町東郷	○	○
岡崎市	急傾斜地の崩壊	東郷B	岡崎市仁木町八反田	○	○
岡崎市	急傾斜地の崩壊	藪下A	岡崎市丹坂町藪下	○	○
岡崎市	急傾斜地の崩壊	藪下B	岡崎市丹坂町藪下	○	○
岡崎市	急傾斜地の崩壊	藪下C	岡崎市丹坂町藪下	○	○
岡崎市	急傾斜地の崩壊	東藪下A	岡崎市丹坂町藪下	○	○
岡崎市	急傾斜地の崩壊	東藪下B	岡崎市丹坂町東藪下	○	○
岡崎市	急傾斜地の崩壊	東藪下C	岡崎市丹坂町東藪下	○	○
岡崎市	急傾斜地の崩壊	神田A	岡崎市真福寺町神田	○	○
岡崎市	急傾斜地の崩壊	神田B	岡崎市真福寺町神田	○	○
岡崎市	急傾斜地の崩壊	中ノ坂A	岡崎市真福寺町中ノ坂	○	○
岡崎市	急傾斜地の崩壊	中ノ坂B	岡崎市真福寺町中ノ坂	○	○
岡崎市	急傾斜地の崩壊	市場-1A	岡崎市岩津町東山	○	○
岡崎市	急傾斜地の崩壊	市場-1B	岡崎市岩津町東山	○	○
岡崎市	急傾斜地の崩壊	東山-2A	岡崎市岩津町字東山	○	○
岡崎市	急傾斜地の崩壊	東山-2B	岡崎市岩津町東山	○	○
岡崎市	急傾斜地の崩壊	池ノ入IA	岡崎市百々町池ノ入	○	○
岡崎市	急傾斜地の崩壊	池ノ入IB	岡崎市百々町池ノ入	○	○
岡崎市	急傾斜地の崩壊	池ノ入IC	岡崎市百々町池ノ入	○	○
岡崎市	急傾斜地の崩壊	池ノ入ID	岡崎市百々町池ノ入	○	○
岡崎市	急傾斜地の崩壊	池ノ入IE	岡崎市百々町池ノ入	○	○
岡崎市	急傾斜地の崩壊	池ノ入IV	岡崎市百々町池ノ入	○	○
岡崎市	急傾斜地の崩壊	池ノ入ⅢA	岡崎市鴨田町山畔	○	○
岡崎市	急傾斜地の崩壊	池ノ入ⅢB	岡崎市百々町池ノ入	○	○
岡崎市	急傾斜地の崩壊	七社	岡崎市百々町池ノ入	○	○
岡崎市	急傾斜地の崩壊	池ノ入(V)	岡崎市百々町池ノ入	○	○
岡崎市	急傾斜地の崩壊	上ノ垣内-1	岡崎市桑原町存西田	○	○
岡崎市	急傾斜地の崩壊	大沢-1A	岡崎市桑原町大沢	○	○
岡崎市	急傾斜地の崩壊	大沢-1B	岡崎市桑原町大沢	○	○
岡崎市	急傾斜地の崩壊	権水-1A	岡崎市細川町権水	○	○
岡崎市	急傾斜地の崩壊	権水-1B	岡崎市細川町権水	○	○
岡崎市	急傾斜地の崩壊	細川町落合-1	岡崎市細川町落合	○	○
岡崎市	急傾斜地の崩壊	宮畑-2	岡崎市細川町宮畑	○	○
岡崎市	急傾斜地の崩壊	細川町門立-1	岡崎市細川町門立	○	○
岡崎市	急傾斜地の崩壊	細川町上屋敷-1	岡崎市細川町上屋敷	○	○
岡崎市	急傾斜地の崩壊	石田-1	岡崎市細川町石田	○	○
岡崎市	急傾斜地の崩壊	長根-1	岡崎市細川町窪地	○	○
岡崎市	急傾斜地の崩壊	五反田-1A	岡崎市恵田町五反田	○	○
岡崎市	急傾斜地の崩壊	五反田-1B	岡崎市恵田町五反田	○	○
岡崎市	急傾斜地の崩壊	西前田-1	岡崎市恵田町東三山	○	○
岡崎市	急傾斜地の崩壊	西前田-2	岡崎市恵田町東三山	○	○
岡崎市	急傾斜地の崩壊	西前田-3	岡崎市恵田町西前田	○	○
岡崎市	急傾斜地の崩壊	下田-1A	岡崎市恵田町下田	○	○
岡崎市	急傾斜地の崩壊	下田-1B	岡崎市恵田町藤倉	○	○
岡崎市	急傾斜地の崩壊	洞-1	岡崎市奥山田町洞	○	○
岡崎市	急傾斜地の崩壊	松ヶ入-1	岡崎市奥山田町松ヶ入	○	○
岡崎市	急傾斜地の崩壊	松ヶ入-2	岡崎市奥山田町松ヶ入	○	○
岡崎市	急傾斜地の崩壊	八ツ木町八反田-1	岡崎市八ツ木町八反田	○	○
岡崎市	急傾斜地の崩壊	郷南ノ切-1	岡崎市八ツ木町郷南ノ切	○	○
岡崎市	急傾斜地の崩壊	西谷-3	岡崎市真福寺町西谷	○	○
岡崎市	急傾斜地の崩壊	真福寺町南谷-3	岡崎市真福寺町南谷	○	○
岡崎市	急傾斜地の崩壊	真福寺町牛落-1	岡崎市真福寺町落合	○	○
岡崎市	急傾斜地の崩壊	真福寺町神田-1	岡崎市真福寺町神田	○	○
岡崎市	急傾斜地の崩壊	洞-2	岡崎市奥山田町洞	○	○
岡崎市	急傾斜地の崩壊	真福寺町南谷-4	岡崎市真福寺町南谷	○	○
岡崎市	急傾斜地の崩壊	大曲り-1A	岡崎市桑原町大曲り	○	○
岡崎市	急傾斜地の崩壊	大曲り-1B	岡崎市桑原町大曲り	○	○
岡崎市	急傾斜地の崩壊	大沢-5	岡崎市桑原町大沢	○	○
岡崎市	急傾斜地の崩壊	細川町門立-2	岡崎市細川町門立	○	○
岡崎市	急傾斜地の崩壊	東三山-3	岡崎市恵田町東三山	○	○
岡崎市	急傾斜地の崩壊	五反田-3A	岡崎市恵田町五反田	○	○
岡崎市	急傾斜地の崩壊	五反田-3B	岡崎市恵田町五反田	○	○
岡崎市	急傾斜地の崩壊	五反田-6A	岡崎市恵田町五反田	○	○
岡崎市	急傾斜地の崩壊	五反田-6B	岡崎市恵田町五反田	○	○
岡崎市	急傾斜地の崩壊	丹坂前-1A	岡崎市恵田町丹坂前	○	○
岡崎市	急傾斜地の崩壊	丹坂前-1B	岡崎市恵田町丹坂前	○	○

市町村名	自然現象の種類	区域の名称	所在地	警	特
岡崎市	急傾斜地の崩壊	宮前-2	岡崎市恵田町宮前	○	○
岡崎市	急傾斜地の崩壊	三月ヶ入-1	岡崎市恵田町三月ヶ入	○	○
岡崎市	急傾斜地の崩壊	藤倉-3	岡崎市恵田町藤倉	○	○
岡崎市	急傾斜地の崩壊	藤倉-5	岡崎市恵田町天上田	○	○
岡崎市	急傾斜地の崩壊	洞-6	岡崎市奥山田町洞	○	○
岡崎市	急傾斜地の崩壊	松ヶ入-3	岡崎市奥山田町松ヶ入	○	○
岡崎市	急傾斜地の崩壊	西谷-7	岡崎市真福寺町西谷	○	○
岡崎市	急傾斜地の崩壊	落合-1	岡崎市細川町落合	○	○
岡崎市	急傾斜地の崩壊	大沢A	岡崎市桑原町大沢	○	○
岡崎市	急傾斜地の崩壊	大沢B	岡崎市桑原町大沢	○	○
岡崎市	急傾斜地の崩壊	松ヶ入	岡崎市奥山田町松ヶ入	○	○
岡崎市	急傾斜地の崩壊	西前田-4	岡崎市恵田町西前田	○	○
岡崎市	急傾斜地の崩壊	東三山	岡崎市恵田町東三山	○	○
岡崎市	急傾斜地の崩壊	東藪下-1	岡崎市丹坂町東藪下	○	○
岡崎市	急傾斜地の崩壊	池ノ入	岡崎市鴨田町山畔	○	○
岡崎市	急傾斜地の崩壊	牛落	岡崎市真福寺町牛落	○	○
岡崎市	急傾斜地の崩壊	山ノ田	岡崎市真福寺町山ノ田	○	○
岡崎市	急傾斜地の崩壊	丹坂前-3	岡崎市恵田町丹坂前	○	○
岡崎市	急傾斜地の崩壊	宮畑	岡崎市細川町宮畑	○	○
岡崎市	急傾斜地の崩壊	石田	岡崎市細川町石田	○	○
岡崎市	急傾斜地の崩壊	藤倉-6	岡崎市恵田町藤倉	○	○
岡崎市	急傾斜地の崩壊	大曲り	岡崎市桑原町大曲り	○	○
岡崎市	急傾斜地の崩壊	中ノ坂-1	岡崎市真福寺町中ノ坂	○	○
岡崎市	急傾斜地の崩壊	天上田	岡崎市恵田町天上田	○	○
岡崎市	急傾斜地の崩壊	洞-10	岡崎市奥山田町洞	○	○
岡崎市	急傾斜地の崩壊	大曲り-2	岡崎市桑原町大曲り	○	○
岡崎市	急傾斜地の崩壊	上ノ垣内-2A	岡崎市桑原町上ノ垣内	○	○
岡崎市	急傾斜地の崩壊	上ノ垣内-2B	岡崎市桑原町上ノ垣内	○	○
岡崎市	急傾斜地の崩壊	上ノ垣内-2C	岡崎市桑原町上ノ垣内	○	○
岡崎市	急傾斜地の崩壊	大沢-2	岡崎市桑原町門立	○	○
岡崎市	急傾斜地の崩壊	雨戸-1	岡崎市細川町雨戸	○	○
岡崎市	急傾斜地の崩壊	北横-1	岡崎市恵田町北横	○	○
岡崎市	急傾斜地の崩壊	三月ヶ入-2	岡崎市恵田町三月ヶ入	○	○
岡崎市	急傾斜地の崩壊	東前田-1A	岡崎市恵田町東前田	○	○
岡崎市	急傾斜地の崩壊	東前田-1B	岡崎市恵田町東前田	○	○
岡崎市	急傾斜地の崩壊	東前田-1C	岡崎市恵田町東前田	○	○
岡崎市	急傾斜地の崩壊	洞-4	岡崎市奥山田町屋下	○	○
岡崎市	急傾斜地の崩壊	洞-5A	岡崎市奥山田町洞	○	○
岡崎市	急傾斜地の崩壊	洞-5B	岡崎市奥山田町洞	○	○
岡崎市	急傾斜地の崩壊	洞-7	岡崎市奥山田町山田	○	○
岡崎市	急傾斜地の崩壊	年重-1	岡崎市仁木町年重	○	○
岡崎市	急傾斜地の崩壊	川手-8A	岡崎市丹坂町川手	○	○
岡崎市	急傾斜地の崩壊	川手-8B	岡崎市丹坂町川手	○	○
岡崎市	急傾斜地の崩壊	川手-8C	岡崎市丹坂町川手	○	○
岡崎市	急傾斜地の崩壊	野間-1	岡崎市丹坂町野間	○	○
岡崎市	急傾斜地の崩壊	真福寺町南谷-5	岡崎市真福寺町南谷	○	○
岡崎市	急傾斜地の崩壊	真福寺町神田-4	岡崎市真福寺町神田	○	○
岡崎市	急傾斜地の崩壊	大日影-1	岡崎市真福寺町大日影	○	○
岡崎市	急傾斜地の崩壊	車塚-2	岡崎市岩津町車塚	○	○
岡崎市	急傾斜地の崩壊	岡崎市-1A	岡崎市桑原町石亀	○	○
岡崎市	急傾斜地の崩壊	岡崎市-1B	岡崎市桑原町石亀	○	○
岡崎市	急傾斜地の崩壊	岡崎市-1C	岡崎市桑原町石亀	○	○
岡崎市	急傾斜地の崩壊	岡崎市-13	岡崎市岩津町東山	○	○
岡崎市	急傾斜地の崩壊	岡崎市-15A	岡崎市真福寺町神田	○	○
岡崎市	急傾斜地の崩壊	岡崎市-15B	岡崎市真福寺町神田	○	○
岡崎市	急傾斜地の崩壊	桑原町門立-1	岡崎市桑原町門立	○	○
岡崎市	急傾斜地の崩壊	洞-9A	岡崎市奥山田町洞	○	○
岡崎市	急傾斜地の崩壊	洞-9B	岡崎市奥山田町洞	○	○
岡崎市	急傾斜地の崩壊	真福寺町山ノ田-8	岡崎市真福寺町山ノ田	○	○
岡崎市	急傾斜地の崩壊	入山A	岡崎市滝町字入ノ谷	○	○
岡崎市	急傾斜地の崩壊	入山B	岡崎市滝町字入山	○	○
岡崎市	急傾斜地の崩壊	滝町根張沢-1	岡崎市滝町字根張沢	○	○
岡崎市	急傾斜地の崩壊	別当-1A	岡崎市滝町字別当	○	○
岡崎市	急傾斜地の崩壊	別当-1B	岡崎市滝町字別当	○	○
岡崎市	急傾斜地の崩壊	入ノ谷-1	岡崎市滝町字入ノ谷	○	○
岡崎市	急傾斜地の崩壊	十楽-2	岡崎市滝町字十楽	○	○
岡崎市	急傾斜地の崩壊	滝町根張沢-3	岡崎市滝町字根張沢	○	○
岡崎市	急傾斜地の崩壊	惣作-1	岡崎市米河内町字松森	○	○
岡崎市	急傾斜地の崩壊	三本樹-1	岡崎市米河内町字三本樹	○	○
岡崎市	急傾斜地の崩壊	切山田-1	岡崎市米河内町字二斗蒔	○	○
岡崎市	急傾斜地の崩壊	二斗蒔-1A	岡崎市米河内町字二斗蒔	○	○
岡崎市	急傾斜地の崩壊	二斗蒔-1B	岡崎市米河内町字二斗蒔	○	○
岡崎市	急傾斜地の崩壊	三本樹-2A	岡崎市米河内町字三本樹	○	○

市町村名	自然現象の種類	区域の名称	所在地	警	特
岡崎市	急傾斜地の崩壊	三本樹-2 B	岡崎市米河内町字三本樹	○	○
岡崎市	急傾斜地の崩壊	三本樹-2 C	岡崎市米河内町字三本樹	○	○
岡崎市	急傾斜地の崩壊	米河内町梨形-1 A	岡崎市米河内町字梨形	○	○
岡崎市	急傾斜地の崩壊	米河内町梨形-1 B	岡崎市米河内町字梨形	○	○
岡崎市	急傾斜地の崩壊	二斗蒔-2	岡崎市米河内町字二斗蒔	○	○
岡崎市	急傾斜地の崩壊	米河内町三千石-1	岡崎市米河内町字三千石	○	○
岡崎市	急傾斜地の崩壊	岡崎市-1 6	岡崎市米河内町字峯田	○	○
岡崎市	急傾斜地の崩壊	米河内町根張沢-1	岡崎市米河内町字根張沢	○	○
岡崎市	急傾斜地の崩壊	ノリコシ-1	岡崎市安戸町字ノリコシ	○	○
岡崎市	急傾斜地の崩壊	夏兼	岡崎市大柳町字夏兼	○	○
岡崎市	急傾斜地の崩壊	北貝度-1	岡崎市大柳町字北貝度	○	○
岡崎市	急傾斜地の崩壊	北貝度-2	岡崎市大柳町字北貝度	○	○
岡崎市	急傾斜地の崩壊	宮ノ前-1	岡崎市大柳町字宮ノ前	○	○
岡崎市	急傾斜地の崩壊	山ノ糍-1 A	岡崎市大柳町字西貝度	○	○
岡崎市	急傾斜地の崩壊	山ノ糍-1 B	岡崎市大柳町字山ノ糍	○	○
岡崎市	急傾斜地の崩壊	大貝度-2	岡崎市大柳町字大貝度	○	○
岡崎市	急傾斜地の崩壊	細クゴ-1	岡崎市大柳町字細クゴ	○	○
岡崎市	急傾斜地の崩壊	宮ノ畔-1	岡崎市大柳町字宮ノ畔	○	○
岡崎市	急傾斜地の崩壊	南-1	岡崎市大柳町字南	○	○
岡崎市	急傾斜地の崩壊	宮ノ前-2	岡崎市大柳町字宮ノ前	○	○
岡崎市	急傾斜地の崩壊	天白-1	岡崎市大柳町字天白	○	○
岡崎市	急傾斜地の崩壊	下柳-1	岡崎市大柳町字下柳	○	○
岡崎市	急傾斜地の崩壊	古川-1	岡崎市大柳町字古貝度	○	○
岡崎市	急傾斜地の崩壊	岡崎市-9	岡崎市大柳町字赤井坂	○	○
岡崎市	急傾斜地の崩壊	シモ-1	岡崎市新居町字シモ	○	○
岡崎市	急傾斜地の崩壊	後ロ-1 A	岡崎市小丸町字後ロ	○	○
岡崎市	急傾斜地の崩壊	後ロ-1 B	岡崎市小丸町字後ロ	○	○
岡崎市	急傾斜地の崩壊	森下-1	岡崎市小丸町字後ロ	○	○
岡崎市	急傾斜地の崩壊	蔵次町前田-1	岡崎市蔵次町字前田	○	○
岡崎市	急傾斜地の崩壊	蔵次町前田-2	岡崎市蔵次町字前田	○	○
岡崎市	急傾斜地の崩壊	孝ノ子-1	岡崎市蔵次町字前田	○	○
岡崎市	急傾斜地の崩壊	蔵次町前田-3	岡崎市蔵次町字神田	○	○
岡崎市	急傾斜地の崩壊	日向A	岡崎市外山町字日向	○	○
岡崎市	急傾斜地の崩壊	日向B	岡崎市外山町字日向	○	○
岡崎市	急傾斜地の崩壊	モリヤ-1 A	岡崎市外山町字モリヤ	○	○
岡崎市	急傾斜地の崩壊	モリヤ-1 B	岡崎市保久町字上灌沢	○	○
岡崎市	急傾斜地の崩壊	ヂンデー1	岡崎市外山町字ヂンデー	○	○
岡崎市	急傾斜地の崩壊	宮下	岡崎市保久町字宮下	○	○
岡崎市	急傾斜地の崩壊	上ミ上ケ-1 A	岡崎市保久町字上ミ上ケ	○	○
岡崎市	急傾斜地の崩壊	上ミ上ケ-1 B	岡崎市保久町字下モ上ケ	○	○
岡崎市	急傾斜地の崩壊	上ミ上ケ-1 C	岡崎市保久町字上ミ上ケ	○	○
岡崎市	急傾斜地の崩壊	上ミ上ケ-1 D	岡崎市保久町字下モ上ケ	○	○
岡崎市	急傾斜地の崩壊	柄上ケ-1	岡崎市保久町字柄上ケ	○	○
岡崎市	急傾斜地の崩壊	大切A	岡崎市富尾町字大切	○	○
岡崎市	急傾斜地の崩壊	大切B	岡崎市富尾町字大切	○	○
岡崎市	急傾斜地の崩壊	柿下-1	岡崎市富尾町字柿下	○	○
岡崎市	急傾斜地の崩壊	中洞-1	岡崎市富尾町字中洞	○	○
岡崎市	急傾斜地の崩壊	鐘鑄-1	岡崎市稲熊町字灌道	○	○
岡崎市	急傾斜地の崩壊	満場-1	岡崎市真伝町字満場	○	○
岡崎市	急傾斜地の崩壊	満場-2	岡崎市真伝町字満場	○	○
岡崎市	急傾斜地の崩壊	真伝町前田-1	岡崎市真伝2丁目	○	○
岡崎市	急傾斜地の崩壊	六反田-1 A	岡崎市夏山町字椋ノ木	○	○
岡崎市	急傾斜地の崩壊	六反田-1 B	岡崎市夏山町字椋ノ木	○	○
岡崎市	急傾斜地の崩壊	井戸入	岡崎市夏山町字井戸入	○	○
岡崎市	急傾斜地の崩壊	下別当A	岡崎市夏山町字下別当	○	○
岡崎市	急傾斜地の崩壊	下別当B	岡崎市夏山町字下別当	○	○
岡崎市	急傾斜地の崩壊	夏山日面A	岡崎市夏山町字日面	○	○
岡崎市	急傾斜地の崩壊	夏山日面B	岡崎市夏山町字日面	○	○
岡崎市	急傾斜地の崩壊	石堂-1	岡崎市夏山町字石堂	○	○
岡崎市	急傾斜地の崩壊	殿カイト-1	岡崎市夏山町字殿カイト	○	○
岡崎市	急傾斜地の崩壊	郷家	岡崎市千万町町字入川	○	○
岡崎市	急傾斜地の崩壊	入川-1	岡崎市千万町町字入川	○	○
岡崎市	急傾斜地の崩壊	村上-1 A	岡崎市千万町町字村上	○	○
岡崎市	急傾斜地の崩壊	村上-1 B	岡崎市千万町町字村上	○	○
岡崎市	急傾斜地の崩壊	村上-1 C	岡崎市千万町町字村上	○	○
岡崎市	急傾斜地の崩壊	村上-1 D	岡崎市千万町町字柿平	○	○
岡崎市	急傾斜地の崩壊	苗代田-1 A	岡崎市千万町町字苗代田	○	○
岡崎市	急傾斜地の崩壊	苗代田-1 B	岡崎市千万町町字苗代田	○	○
岡崎市	急傾斜地の崩壊	苗代田-1 C	岡崎市千万町町字苗代田	○	○
岡崎市	急傾斜地の崩壊	開津田-3	岡崎市千万町町字開津田	○	○
岡崎市	急傾斜地の崩壊	東ノ切-1 A	岡崎市宮崎町字東ノ切	○	○
岡崎市	急傾斜地の崩壊	東ノ切-1 B	岡崎市宮崎町字庄野	○	○
岡崎市	急傾斜地の崩壊	西牧原	岡崎市石原町字西牧原	○	○

市町村名	自然現象の種類	区域の名称	所在地	警	特
岡崎市	急傾斜地の崩壊	市場-1	岡崎市石原町字市場	○	○
岡崎市	急傾斜地の崩壊	帝口-1	岡崎市石原町字帝口	○	○
岡崎市	急傾斜地の崩壊	牧原日影-1	岡崎市石原町字闇苅	○	○
岡崎市	急傾斜地の崩壊	牧原日影-2 A	岡崎市石原町字牧原日影	○	○
岡崎市	急傾斜地の崩壊	牧原日影-2 B	岡崎市石原町字牧原日影	○	○
岡崎市	急傾斜地の崩壊	牧原日影-2 C	岡崎市石原町字牧原日影	○	○
岡崎市	急傾斜地の崩壊	牧原日影-2 D	岡崎市石原町字牧原日影	○	○
岡崎市	急傾斜地の崩壊	梨木-1	岡崎市大代町字梨木	○	○
岡崎市	急傾斜地の崩壊	梨木-2	岡崎市大代町字梨木	○	○
岡崎市	急傾斜地の崩壊	梨木-3	岡崎市大代町字梨木	○	○
岡崎市	急傾斜地の崩壊	雨山(I)	岡崎市雨山町字西アチワ	○	○
岡崎市	急傾斜地の崩壊	雨山(II)	岡崎市雨山町字東アチワ	○	○
岡崎市	急傾斜地の崩壊	長沢田-1 A	岡崎市雨山町字長沢田	○	○
岡崎市	急傾斜地の崩壊	長沢田-2 B	岡崎市雨山町字長沢田	○	○
岡崎市	急傾斜地の崩壊	宮ノ入-1 A	岡崎市雨山町字宮ノ入	○	○
岡崎市	急傾斜地の崩壊	宮ノ入-1 B	岡崎市雨山町字宮ノ入	○	○
岡崎市	急傾斜地の崩壊	小デノ沢	岡崎市鳥川町字小デノ沢	○	○
岡崎市	急傾斜地の崩壊	小デノ沢-2	岡崎市鳥川町字小デノ沢	○	○
岡崎市	急傾斜地の崩壊	岩塚田-1	岡崎市鳥川町字岩塚田	○	○
岡崎市	急傾斜地の崩壊	扇子山-1 A	岡崎市山綱町字扇子山	○	○
岡崎市	急傾斜地の崩壊	扇子山-1 B	岡崎市山綱町字扇子山	○	○
岡崎市	急傾斜地の崩壊	扇子山-2	岡崎市山綱町字扇子山	○	○
岡崎市	急傾斜地の崩壊	宮下-1	岡崎市舞木町字宮下	○	○
岡崎市	急傾斜地の崩壊	城山-1	岡崎市舞木町字桧ヶ入	○	○
岡崎市	急傾斜地の崩壊	大入沢-1	岡崎市山綱町字大入沢	○	○
岡崎市	急傾斜地の崩壊	新左屋敷-1	岡崎市山綱町字新左屋敷	○	○
岡崎市	急傾斜地の崩壊	恋ノ口-1	岡崎市山綱町字恋ノ口	○	○
岡崎市	急傾斜地の崩壊	扇子山-4	岡崎市山綱町字扇子山	○	○
岡崎市	急傾斜地の崩壊	扇子山-5	岡崎市山綱町字扇子山	○	○
岡崎市	急傾斜地の崩壊	扇子山-6	岡崎市山綱町字扇子山	○	○
岡崎市	急傾斜地の崩壊	扇子山-7	岡崎市山綱町字扇子山	○	○
岡崎市	急傾斜地の崩壊	舞木町寺前-1	岡崎市舞木町字寺前	○	○
岡崎市	急傾斜地の崩壊	舞木町山ノ田-1 A	岡崎市舞木町字山ノ田	○	○
岡崎市	急傾斜地の崩壊	舞木町山ノ田-1 B	岡崎市舞木町字山ノ田	○	○
岡崎市	急傾斜地の崩壊	宮下-2 A	岡崎市舞木町字宮下	○	○
岡崎市	急傾斜地の崩壊	宮下-2 B	岡崎市舞木町字宮下	○	○
岡崎市	急傾斜地の崩壊	檜ヶ入-1	岡崎市舞木町字桧ヶ入	○	○
岡崎市	急傾斜地の崩壊	野添-1	岡崎市舞木町字狐山	○	○
岡崎市	急傾斜地の崩壊	天神-1	岡崎市山綱町字天神	○	○
岡崎市	急傾斜地の崩壊	井ノ木田-1 A	岡崎市山綱町字畔下	○	○
岡崎市	急傾斜地の崩壊	井ノ木田-1 B	岡崎市山綱町字畔下	○	○
岡崎市	急傾斜地の崩壊	山綱町谷下-1	岡崎市山綱町字谷下	○	○
岡崎市	急傾斜地の崩壊	新左屋敷-3	岡崎市山綱町字新左屋敷	○	○
岡崎市	急傾斜地の崩壊	女郎買道-1 A	岡崎市山綱町字西坂尻	○	○
岡崎市	急傾斜地の崩壊	女郎買道-1 B	岡崎市山綱町字西坂尻	○	○
岡崎市	急傾斜地の崩壊	女郎買道-1 C	岡崎市山綱町字女郎買道	○	○
岡崎市	急傾斜地の崩壊	女郎買道-1 D	岡崎市山綱町字紅葉山	○	○
岡崎市	急傾斜地の崩壊	片平-1	岡崎市山綱町字恋ノ口	○	○
岡崎市	急傾斜地の崩壊	西坂尻-1	岡崎市山綱町字西坂尻	○	○
岡崎市	急傾斜地の崩壊	扇子山-8	岡崎市山綱町字扇子山	○	○
岡崎市	急傾斜地の崩壊	扇子山-9	岡崎市山綱町字扇子山	○	○
岡崎市	急傾斜地の崩壊	扇子山-1 0	岡崎市山綱町字扇子山	○	○
岡崎市	急傾斜地の崩壊	扇子山-1 1 A	岡崎市山綱町字扇子山	○	○
岡崎市	急傾斜地の崩壊	扇子山-1 1 B	岡崎市山綱町字扇子山	○	○
岡崎市	急傾斜地の崩壊	扇子山-1 2	岡崎市山綱町字扇子山	○	○
岡崎市	急傾斜地の崩壊	孫八-1	岡崎市羽栗町字善城	○	○
岡崎市	急傾斜地の崩壊	金田-1 A	岡崎市羽栗町字金田	○	○
岡崎市	急傾斜地の崩壊	金田-1 B	岡崎市羽栗町字金田	○	○
岡崎市	急傾斜地の崩壊	金田-1 C	岡崎市羽栗町字法ヶ堂	○	○
岡崎市	急傾斜地の崩壊	岡崎市-4 4 A	岡崎市山綱町字扇子山	○	○
岡崎市	急傾斜地の崩壊	岡崎市-4 4 B	岡崎市山綱町字扇子山	○	○
岡崎市	急傾斜地の崩壊	岡ノ入-4	岡崎市舞木町字岡ノ入	○	○
岡崎市	急傾斜地の崩壊	檜ヶ入-2	岡崎市舞木町字桧ヶ入	○	○
岡崎市	急傾斜地の崩壊	後山-5	岡崎市舞木町字後山	○	○
岡崎市	急傾斜地の崩壊	城山-2	岡崎市舞木町字城山	○	○
岡崎市	急傾斜地の崩壊	嶋沢-1	岡崎市山綱町字嶋沢	○	○
岡崎市	急傾斜地の崩壊	嶋沢-2	岡崎市山綱町字嶋沢	○	○
岡崎市	急傾斜地の崩壊	扇子山-1 6	岡崎市山綱町字扇子山	○	○
岡崎市	急傾斜地の崩壊	扇子山-1 7	岡崎市山綱町字扇子山	○	○
岡崎市	急傾斜地の崩壊	扇子山-1 8	岡崎市山綱町字扇子山	○	○
岡崎市	急傾斜地の崩壊	扇子山-1 9	岡崎市山綱町字扇子山	○	○
岡崎市	急傾斜地の崩壊	扇子山-2 0	岡崎市山綱町字扇子山	○	○
岡崎市	急傾斜地の崩壊	扇子山-2 1	岡崎市山綱町字扇子山	○	○

市町村名	自然現象の種類	区域の名称	所在地	警	特
岡崎市	急傾斜地の崩壊	扇子山-2 2	岡崎市山綱町字扇子山	○	○
岡崎市	急傾斜地の崩壊	扇子山-2 3	岡崎市山綱町字扇子山	○	○
岡崎市	急傾斜地の崩壊	宮下-4	岡崎市舞木町字宮下	○	○
岡崎市	急傾斜地の崩壊	宮下-5	岡崎市舞木町字宮下	○	○
岡崎市	急傾斜地の崩壊	檜ヶ入-3	岡崎市舞木町字檜ヶ入	○	○
岡崎市	急傾斜地の崩壊	城山-3	岡崎市舞木町字城山	○	
岡崎市	急傾斜地の崩壊	扇子山-2 4	岡崎市山綱町字扇子山	○	○
岡崎市	急傾斜地の崩壊	宮下-6	岡崎市舞木町字宮下	○	○
岡崎市	急傾斜地の崩壊	岡ノ入-5	岡崎市舞木町字岡ノ入	○	○
岡崎市	急傾斜地の崩壊	檜ヶ入-4	岡崎市舞木町字檜ヶ入	○	○
岡崎市	急傾斜地の崩壊	石ノ塔-2	岡崎市山綱町字石ノ塔	○	○
岡崎市	急傾斜地の崩壊	荒下	岡崎市大幡町字荒下	○	○
岡崎市	急傾斜地の崩壊	堀田-1	岡崎市大幡町字堀田	○	○
岡崎市	急傾斜地の崩壊	中屋	岡崎市大幡町字中屋	○	○
岡崎市	急傾斜地の崩壊	マセロ-1	岡崎市大幡町字マセロ	○	○
岡崎市	急傾斜地の崩壊	カジヤ-1	岡崎市大幡町字カジヤ	○	○
岡崎市	急傾斜地の崩壊	井口-1 A	岡崎市大幡町字井口	○	○
岡崎市	急傾斜地の崩壊	井口-1 B	岡崎市大幡町字井口	○	○
岡崎市	急傾斜地の崩壊	会下沢-1	岡崎市大幡町字会下沢	○	○
岡崎市	急傾斜地の崩壊	クラ-1	岡崎市鶴巣町字クラ	○	○
岡崎市	急傾斜地の崩壊	神谷-1	岡崎市鶴巣町字神谷	○	○
岡崎市	急傾斜地の崩壊	鶴巣町広表-1	岡崎市鶴巣町字広表	○	○
岡崎市	急傾斜地の崩壊	神谷-2	岡崎市鶴巣町字神谷	○	○
岡崎市	急傾斜地の崩壊	鶴巣町広表-2	岡崎市鶴巣町字広表	○	○
岡崎市	急傾斜地の崩壊	坂ノ入	岡崎市鶴巣町字坂ノ入	○	○
岡崎市	急傾斜地の崩壊	丸根-3	岡崎市鶴巣町字丸根	○	○
岡崎市	急傾斜地の崩壊	丸根-2	岡崎市鶴巣町字丸根	○	○
岡崎市	急傾斜地の崩壊	神五鞍A	岡崎市上衣文町字神五鞍	○	○
岡崎市	急傾斜地の崩壊	神五鞍B	岡崎市上衣文町字神五鞍	○	○
岡崎市	急傾斜地の崩壊	神五鞍C	岡崎市上衣文町字神五鞍	○	
岡崎市	急傾斜地の崩壊	笹山-1	岡崎市上衣文町字笹山	○	○
岡崎市	急傾斜地の崩壊	中屋敷(Ⅱ) A	岡崎市上衣文町字中屋敷	○	○
岡崎市	急傾斜地の崩壊	中屋敷(Ⅱ) B	岡崎市上衣文町字中屋敷	○	○
岡崎市	急傾斜地の崩壊	中屋敷(Ⅱ) C	岡崎市上衣文町字中屋敷	○	○
岡崎市	急傾斜地の崩壊	中屋敷(Ⅱ) D	岡崎市上衣文町字中屋敷	○	○
岡崎市	急傾斜地の崩壊	一ノ木-1 A	岡崎市上衣文町字一ノ木	○	○
岡崎市	急傾斜地の崩壊	一ノ木-1 B	岡崎市上衣文町字一ノ木	○	○
岡崎市	急傾斜地の崩壊	猿田-2 A	岡崎市上衣文町字猿田	○	○
岡崎市	急傾斜地の崩壊	猿田-2 B	岡崎市上衣文町字猿田	○	○
岡崎市	急傾斜地の崩壊	笹山-2 A	岡崎市上衣文町字笹山	○	○
岡崎市	急傾斜地の崩壊	笹山-2 B	岡崎市上衣文町字笹山	○	○
岡崎市	急傾斜地の崩壊	笹山-3 A	岡崎市上衣文町字笹山	○	○
岡崎市	急傾斜地の崩壊	笹山-3 B	岡崎市上衣文町字笹山	○	○
岡崎市	急傾斜地の崩壊	中屋敷-1	岡崎市上衣文町字中屋敷	○	○
岡崎市	急傾斜地の崩壊	上衣文町猿田-1 A	岡崎市上衣文町字猿田	○	○
岡崎市	急傾斜地の崩壊	上衣文町猿田-1 B	岡崎市上衣文町字猿田	○	○
岡崎市	急傾斜地の崩壊	一ノ木-2	岡崎市上衣文町字一ノ木	○	○
岡崎市	急傾斜地の崩壊	上三本松	岡崎市本宿町字上三本松	○	○
岡崎市	急傾斜地の崩壊	中平五沢-1	岡崎市本宿町字中平五沢	○	○
岡崎市	急傾斜地の崩壊	下モウツギー-1 A	岡崎市切山町字下モウツギ	○	○
岡崎市	急傾斜地の崩壊	下三本松-1	岡崎市本宿町字下三本松	○	○
岡崎市	急傾斜地の崩壊	下三本松-2	岡崎市本宿町字下三本松	○	
岡崎市	急傾斜地の崩壊	山田-1 A	岡崎市鉢地町字山田	○	○
岡崎市	急傾斜地の崩壊	山田-1 B	岡崎市鉢地町字山田	○	○
岡崎市	急傾斜地の崩壊	十五ト-1 A	岡崎市鉢地町字十五ト	○	○
岡崎市	急傾斜地の崩壊	十五ト-1 B	岡崎市鉢地町字十五ト	○	○
岡崎市	急傾斜地の崩壊	鉢地町山ノ田-1	岡崎市鉢地町字山ノ田	○	○
岡崎市	急傾斜地の崩壊	三山-1	岡崎市鉢地町字三山	○	○
岡崎市	急傾斜地の崩壊	三山-2	岡崎市鉢地町字三山	○	○
岡崎市	急傾斜地の崩壊	鉢地町山本-1 A	岡崎市鉢地町字山本	○	○
岡崎市	急傾斜地の崩壊	鉢地町山本-1 B	岡崎市鉢地町字山本	○	○
岡崎市	急傾斜地の崩壊	山田-2	岡崎市鉢地町字山田	○	○
岡崎市	急傾斜地の崩壊	十五ト-2	岡崎市鉢地町字十五ト	○	○
岡崎市	急傾斜地の崩壊	神ノ前-1	岡崎市鉢地町字神ノ前	○	○
岡崎市	急傾斜地の崩壊	三山-3	岡崎市鉢地町字三山	○	○
岡崎市	急傾斜地の崩壊	三山-4 A	岡崎市鉢地町字三山	○	○
岡崎市	急傾斜地の崩壊	三山-4 B	岡崎市鉢地町字三山	○	○
岡崎市	急傾斜地の崩壊	不上田-1	岡崎市鉢地町字不上田	○	○
岡崎市	急傾斜地の崩壊	不上田-2	岡崎市鉢地町字不上田	○	○
岡崎市	急傾斜地の崩壊	不上田-3	岡崎市鉢地町字不上田	○	○
岡崎市	急傾斜地の崩壊	不上田-4	岡崎市鉢地町字不上田	○	○
岡崎市	急傾斜地の崩壊	下モウツギー-1 B	岡崎市切山町字下モウツギ	○	○
岡崎市	急傾斜地の崩壊	下モウツギー-1 C	岡崎市切山町字下モウツギ	○	○

市町村名	自然現象の種類	区域の名称	所在地	警	特
岡崎市	急傾斜地の崩壊	上一色平-1	岡崎市切山町字上一色平	○	○
岡崎市	急傾斜地の崩壊	屋名平-1	岡崎市須淵町字屋名平	○	○
岡崎市	急傾斜地の崩壊	鹿草-1	岡崎市須淵町字鹿草	○	○
岡崎市	急傾斜地の崩壊	京田-1 A	岡崎市須淵町字京田	○	○
岡崎市	急傾斜地の崩壊	京田-1 B	岡崎市須淵町字京田	○	○
岡崎市	急傾斜地の崩壊	京田-2	岡崎市須淵町字京田	○	○
岡崎市	急傾斜地の崩壊	小屋平-1	岡崎市須淵町字小屋平	○	○
岡崎市	急傾斜地の崩壊	鹿草-2	岡崎市須淵町字鹿草	○	○
岡崎市	急傾斜地の崩壊	水戸野-1 A	岡崎市須淵町字水戸野	○	○
岡崎市	急傾斜地の崩壊	水戸野-1 B	岡崎市須淵町字水戸野	○	○
岡崎市	急傾斜地の崩壊	大神田	岡崎市須淵町字大神田	○	○
岡崎市	急傾斜地の崩壊	金宮	岡崎市須淵町字金宮	○	○
岡崎市	急傾斜地の崩壊	大久後-1	岡崎市岩戸町字大久後	○	○
岡崎市	急傾斜地の崩壊	大久後-2	岡崎市岩戸町字大久後	○	○
岡崎市	急傾斜地の崩壊	西野下-1	岡崎市岩戸町字西野下	○	○
岡崎市	急傾斜地の崩壊	飛井内口-1	岡崎市岩戸町字飛井内口	○	○
岡崎市	急傾斜地の崩壊	下屋敷-1 A	岡崎市才栗町字下屋敷	○	○
岡崎市	急傾斜地の崩壊	下屋敷-1 B	岡崎市才栗町字下屋敷	○	○
岡崎市	急傾斜地の崩壊	下屋敷-2	岡崎市才栗町字下屋敷	○	○
岡崎市	急傾斜地の崩壊	榎沢-1 A	岡崎市才栗町字榎沢	○	○
岡崎市	急傾斜地の崩壊	榎沢-1 B	岡崎市才栗町字榎沢	○	○
岡崎市	急傾斜地の崩壊	下屋敷-3	岡崎市才栗町字下屋敷	○	○
岡崎市	急傾斜地の崩壊	柿之内-2	岡崎市才栗町字柿之内	○	○
岡崎市	急傾斜地の崩壊	内海戸-1 A	岡崎市才栗町字内海戸	○	○
岡崎市	急傾斜地の崩壊	内海戸-1 B	岡崎市才栗町字内海戸	○	○
岡崎市	急傾斜地の崩壊	内海戸-2	岡崎市才栗町字内海戸	○	○
岡崎市	急傾斜地の崩壊	法蔵-2	岡崎市才栗町字法蔵	○	○
岡崎市	急傾斜地の崩壊	霧ヶ洞	岡崎市才栗町字霧ヶ洞	○	○
岡崎市	急傾斜地の崩壊	法蔵-1 A	岡崎市才栗町字法蔵	○	○
岡崎市	急傾斜地の崩壊	法蔵-1 B	岡崎市才栗町字法蔵	○	○
岡崎市	急傾斜地の崩壊	前畑-1	岡崎市秦梨町字前畑	○	○
岡崎市	急傾斜地の崩壊	秦梨町後田-1	岡崎市秦梨町字後田	○	○
岡崎市	急傾斜地の崩壊	奴田-1 A	岡崎市秦梨町字奴田	○	○
岡崎市	急傾斜地の崩壊	奴田-1 B	岡崎市秦梨町字奴田	○	○
岡崎市	急傾斜地の崩壊	嶋崎A	岡崎市秦梨町字岩屋敷	○	○
岡崎市	急傾斜地の崩壊	嶋崎B	岡崎市秦梨町字岩屋敷	○	○
岡崎市	急傾斜地の崩壊	秦梨町前田-1 A	岡崎市秦梨町字前田	○	○
岡崎市	急傾斜地の崩壊	秦梨町前田-1 B	岡崎市秦梨町字前田	○	○
岡崎市	急傾斜地の崩壊	鷺淵-1	岡崎市秦梨町字綱条鷺淵	○	○
岡崎市	急傾斜地の崩壊	向林-1	岡崎市秦梨町字向林	○	○
岡崎市	急傾斜地の崩壊	正道-1 A	岡崎市秦梨町字正道	○	○
岡崎市	急傾斜地の崩壊	正道-1 B	岡崎市秦梨町字正道	○	○
岡崎市	急傾斜地の崩壊	閉外戸-1	岡崎市秦梨町字閉外戸	○	○
岡崎市	急傾斜地の崩壊	綱条-1 A	岡崎市秦梨町字綱条	○	○
岡崎市	急傾斜地の崩壊	綱条-1 B	岡崎市秦梨町字綱条	○	○
岡崎市	急傾斜地の崩壊	寺向-1 A	岡崎市秦梨町字寺向	○	○
岡崎市	急傾斜地の崩壊	寺向-1 B	岡崎市秦梨町字寺向	○	○
岡崎市	急傾斜地の崩壊	祇園出-2	岡崎市秦梨町字祇園出	○	○
岡崎市	急傾斜地の崩壊	奈良-1	岡崎市高隆寺町字奈良	○	○
岡崎市	急傾斜地の崩壊	塚廻-2	岡崎市高隆寺町字塚廻	○	○
岡崎市	急傾斜地の崩壊	五所合-2	岡崎市高隆寺町字五所合	○	○
岡崎市	急傾斜地の崩壊	五所合-3 A	岡崎市高隆寺町字五所合	○	○
岡崎市	急傾斜地の崩壊	五所合-3 B	岡崎市高隆寺町字五所合	○	○
岡崎市	急傾斜地の崩壊	本郷-1	岡崎市高隆寺町字本郷	○	○
岡崎市	急傾斜地の崩壊	仁居家A	岡崎市毛呂町字仁居家	○	○
岡崎市	急傾斜地の崩壊	経ヶ峯	岡崎市丸山町字経ヶ峯	○	○
岡崎市	急傾斜地の崩壊	ベボウケネ-1	岡崎市丸山町字ベボウケネ	○	○
岡崎市	急傾斜地の崩壊	平畑	岡崎市秦梨町字平畑	○	○
岡崎市	急傾斜地の崩壊	男股子-2	岡崎市秦梨町字男股子	○	○
岡崎市	急傾斜地の崩壊	男股子-3	岡崎市秦梨町字男股子	○	○
岡崎市	急傾斜地の崩壊	世土田-1	岡崎市秦梨町字世土田	○	○
岡崎市	急傾斜地の崩壊	世土田-2	岡崎市秦梨町字世土田	○	○
岡崎市	急傾斜地の崩壊	保呂谷-1	岡崎市才栗町字保呂谷	○	○
岡崎市	急傾斜地の崩壊	保呂谷-2	岡崎市才栗町字保呂谷	○	○
岡崎市	急傾斜地の崩壊	水戸野	岡崎市大高味町字水戸野	○	○
岡崎市	急傾斜地の崩壊	入ノ山-2	岡崎市才栗町字入ノ山	○	○
岡崎市	急傾斜地の崩壊	北林	岡崎市桜井寺町字北林	○	○
岡崎市	急傾斜地の崩壊	三山口-1	岡崎市桜井寺町字三山口	○	○
岡崎市	急傾斜地の崩壊	郷野-1	岡崎市桜井寺町字郷野	○	○
岡崎市	急傾斜地の崩壊	下屋敷A	岡崎市下衣文町字下屋敷	○	○
岡崎市	急傾斜地の崩壊	下屋敷B	岡崎市下衣文町字下屋敷	○	○
岡崎市	急傾斜地の崩壊	前山-2 A	岡崎市細光町字前山	○	○
岡崎市	急傾斜地の崩壊	前山-2 B	岡崎市細光町字前山	○	○

市町村名	自然現象の種類	区域の名称	所在地	警	特
岡崎市	急傾斜地の崩壊	才神-1	岡崎市生平町字才神	○	○
岡崎市	急傾斜地の崩壊	梁野	岡崎市茅原沢町字梁野	○	○
岡崎市	急傾斜地の崩壊	上平	岡崎市茅原沢町字上平	○	○
岡崎市	急傾斜地の崩壊	茅原沢町家下-1	岡崎市茅原沢町字家下	○	○
岡崎市	急傾斜地の崩壊	茅原沢町松下-1	岡崎市茅原沢町字松下	○	○
岡崎市	急傾斜地の崩壊	茅原沢町松下-2	岡崎市茅原沢町字松下	○	○
岡崎市	急傾斜地の崩壊	茅原沢町東田-2	岡崎市茅原沢町字東田	○	○
岡崎市	急傾斜地の崩壊	茅原沢町家下-4	岡崎市茅原沢町字家下	○	○
岡崎市	急傾斜地の崩壊	新井-1	岡崎市茅原沢町字新井	○	○
岡崎市	急傾斜地の崩壊	梁野-2 A	岡崎市茅原沢町字梁野	○	○
岡崎市	急傾斜地の崩壊	梁野-2 B	岡崎市茅原沢町字梁野	○	○
岡崎市	急傾斜地の崩壊	梁野-2 C	岡崎市茅原沢町字梁野	○	○
岡崎市	急傾斜地の崩壊	梁野-3	岡崎市茅原沢町字梁野	○	○
岡崎市	急傾斜地の崩壊	茅原沢町家下-5 A	岡崎市茅原沢町字家下	○	○
岡崎市	急傾斜地の崩壊	茅原沢町家下-5 B	岡崎市茅原沢町字家下	○	○
岡崎市	急傾斜地の崩壊	茅原沢町家下-5 C	岡崎市茅原沢町字家下	○	○
岡崎市	急傾斜地の崩壊	蓬生町下ノ切-2	岡崎市蓬生町字下ノ切	○	○
岡崎市	急傾斜地の崩壊	源八前-1	岡崎市蓬生町字源八前	○	○
岡崎市	急傾斜地の崩壊	坊ノ入	岡崎市蓬生町字坊ノ入	○	○
岡崎市	急傾斜地の崩壊	宮河内-1	岡崎市蓬生町字宮河内	○	○
岡崎市	急傾斜地の崩壊	西河-3	岡崎市古部町字西河	○	○
岡崎市	急傾斜地の崩壊	仲河内-2	岡崎市蓬生町字仲河内	○	○
岡崎市	急傾斜地の崩壊	仲河内-3	岡崎市蓬生町字仲河内	○	○
岡崎市	急傾斜地の崩壊	蓬生町石神-2	岡崎市蓬生町字石神	○	○
岡崎市	急傾斜地の崩壊	トヨケ入-1	岡崎市蓬生町字トヨケ入	○	○
岡崎市	急傾斜地の崩壊	トヨケ入-3 A	岡崎市蓬生町字トヨケ入	○	○
岡崎市	急傾斜地の崩壊	トヨケ入-3 B	岡崎市蓬生町字トヨケ入	○	○
岡崎市	急傾斜地の崩壊	二升蒔	岡崎市蓬生町字二升蒔	○	○
岡崎市	急傾斜地の崩壊	後山	岡崎市切越町字後山	○	○
岡崎市	急傾斜地の崩壊	燈明-1 A	岡崎市古部町字燈明	○	○
岡崎市	急傾斜地の崩壊	燈明-1 B	岡崎市古部町字燈明	○	○
岡崎市	急傾斜地の崩壊	古屋敷-1 A	岡崎市古部町字古屋敷	○	○
岡崎市	急傾斜地の崩壊	古屋敷-1 B	岡崎市古部町字古屋敷	○	○
岡崎市	急傾斜地の崩壊	竹ノ花-2 A	岡崎市古部町字竹ノ花	○	○
岡崎市	急傾斜地の崩壊	竹ノ花-2 B	岡崎市古部町字竹ノ花	○	○
岡崎市	急傾斜地の崩壊	勝不田-1 A	岡崎市古部町字勝不田	○	○
岡崎市	急傾斜地の崩壊	勝不田-1 B	岡崎市古部町字勝不田	○	○
岡崎市	急傾斜地の崩壊	古屋敷-2 A	岡崎市古部町字古屋敷	○	○
岡崎市	急傾斜地の崩壊	古屋敷-2 B	岡崎市古部町字古屋敷	○	○
岡崎市	急傾斜地の崩壊	勝不田-2 A	岡崎市古部町字勝不田	○	○
岡崎市	急傾斜地の崩壊	勝不田-2 B	岡崎市古部町字勝不田	○	○
岡崎市	急傾斜地の崩壊	勘助-1	岡崎市古部町字勘助	○	○
岡崎市	急傾斜地の崩壊	砂田-1 A	岡崎市古部町字砂田	○	○
岡崎市	急傾斜地の崩壊	砂田-1 B	岡崎市古部町字砂田	○	○
岡崎市	急傾斜地の崩壊	砂田-1 C	岡崎市古部町字砂田	○	○
岡崎市	急傾斜地の崩壊	砂田-1 D	岡崎市古部町字砂田	○	○
岡崎市	急傾斜地の崩壊	宮河内	岡崎市蓬生町字宮河内	○	○
岡崎市	急傾斜地の崩壊	源八前	岡崎市蓬生町字源八前	○	○
岡崎市	急傾斜地の崩壊	竹ノ花-3	岡崎市古部町字竹ノ花	○	○
岡崎市	急傾斜地の崩壊	平岩-1 A	岡崎市古部町字平岩	○	○
岡崎市	急傾斜地の崩壊	平岩-1 B	岡崎市古部町字平岩	○	○
岡崎市	急傾斜地の崩壊	堤ヶ根-1	岡崎市切越町字堤ヶ根	○	○
岡崎市	急傾斜地の崩壊	落-1	岡崎市切越町字落	○	○
岡崎市	急傾斜地の崩壊	柳ノ切	岡崎市切越町字柳ノ切	○	○
岡崎市	急傾斜地の崩壊	柴ノ山-3 A	岡崎市切越町字柴ノ山	○	○
岡崎市	急傾斜地の崩壊	柴ノ山-3 B	岡崎市切越町字柴ノ山	○	○
岡崎市	急傾斜地の崩壊	柴ノ山-3 C	岡崎市切越町字柴ノ山	○	○
岡崎市	急傾斜地の崩壊	柴ノ山-4	岡崎市切越町字柴ノ山	○	○
岡崎市	急傾斜地の崩壊	柳ノ切-1	岡崎市切越町字柳ノ切	○	○
岡崎市	急傾斜地の崩壊	長灰田A	岡崎市切越町字長灰田	○	○
岡崎市	急傾斜地の崩壊	長灰田B	岡崎市切越町字長灰田	○	○
岡崎市	急傾斜地の崩壊	庄作りA	岡崎市切越町字庄作り	○	○
岡崎市	急傾斜地の崩壊	庄作りB	岡崎市切越町字庄作り	○	○
岡崎市	急傾斜地の崩壊	仁居家B	岡崎市毛呂町字仁居家	○	○
岡崎市	急傾斜地の崩壊	仁居家C	岡崎市毛呂町字仁居家	○	○
岡崎市	急傾斜地の崩壊	仁居家D	岡崎市毛呂町字仁居家	○	○
岡崎市	急傾斜地の崩壊	大向-1 A	岡崎市毛呂町字大向	○	○
岡崎市	急傾斜地の崩壊	大向-1 B	岡崎市毛呂町字大向	○	○
岡崎市	急傾斜地の崩壊	大向-1C	岡崎市毛呂町字大向	○	○
岡崎市	急傾斜地の崩壊	漆塚	岡崎市毛呂町字漆塚	○	○
岡崎市	急傾斜地の崩壊	樫ノ木	岡崎市毛呂町字樫ノ木	○	○
岡崎市	急傾斜地の崩壊	下久後-1 A	岡崎市毛呂町字下久後	○	○
岡崎市	急傾斜地の崩壊	下久後-1 B	岡崎市毛呂町字下久後	○	○

市町村名	自然現象の種類	区域の名称	所在地	警	特
岡崎市	急傾斜地の崩壊	下久後-1 C	岡崎市毛呂町字下久後	○	○
岡崎市	急傾斜地の崩壊	小久田町大沢A	岡崎市小久田町字大沢	○	○
岡崎市	急傾斜地の崩壊	小久田町大沢B	岡崎市小久田町字大沢	○	○
岡崎市	急傾斜地の崩壊	小久田町大沢C	岡崎市小久田町字大沢	○	○
岡崎市	急傾斜地の崩壊	小久田町大沢-1 A	岡崎市小久田町字大沢	○	○
岡崎市	急傾斜地の崩壊	小久田町大沢-1 B	岡崎市小久田町字大沢	○	○
岡崎市	急傾斜地の崩壊	小久田屋下-1 A	岡崎市小久田町字屋下	○	○
岡崎市	急傾斜地の崩壊	小久田屋下-1 B	岡崎市小久田町字屋下	○	○
岡崎市	急傾斜地の崩壊	小久田屋下-1 C	岡崎市小久田町字屋下	○	○
岡崎市	急傾斜地の崩壊	小久田屋下-1 D	岡崎市小久田町字屋下	○	○
岡崎市	急傾斜地の崩壊	井口	岡崎市井沢町字井口	○	○
岡崎市	急傾斜地の崩壊	ワセ田A	岡崎市井沢町字ワセ田	○	○
岡崎市	急傾斜地の崩壊	ワセ田B	岡崎市井沢町字ワセ田	○	○
岡崎市	急傾斜地の崩壊	井戸沢-2	岡崎市南大須町字井戸沢	○	○
岡崎市	急傾斜地の崩壊	井戸沢-1 A	岡崎市南大須町字井戸沢	○	○
岡崎市	急傾斜地の崩壊	井戸沢-1 B	岡崎市南大須町字井戸沢	○	○
岡崎市	急傾斜地の崩壊	井戸沢-1 C	岡崎市南大須町字井戸沢	○	○
岡崎市	急傾斜地の崩壊	鍛埜日面-1	岡崎市鍛埜町字日面	○	○
岡崎市	急傾斜地の崩壊	京正田-1 A	岡崎市鍛埜町字京正田	○	○
岡崎市	急傾斜地の崩壊	京正田-1 B	岡崎市鍛埜町字京正田	○	○
岡崎市	急傾斜地の崩壊	寺ノ下A	岡崎市大高味町字寺ノ下	○	○
岡崎市	急傾斜地の崩壊	寺ノ下B	岡崎市大高味町字寺ノ下	○	○
岡崎市	急傾斜地の崩壊	稲場下	岡崎市大高味町字稲場下	○	○
岡崎市	急傾斜地の崩壊	大西	岡崎市大高味町字大西	○	○
岡崎市	急傾斜地の崩壊	大高味町平地-1 A	岡崎市大高味町字平地	○	○
岡崎市	急傾斜地の崩壊	大高味町平地-1 B	岡崎市大高味町字平地	○	○
岡崎市	急傾斜地の崩壊	大高味町平地-1 C	岡崎市大高味町字平地	○	○
岡崎市	急傾斜地の崩壊	水戸野-1 A	岡崎市大高味町字水戸野	○	○
岡崎市	急傾斜地の崩壊	水戸野-1 B	岡崎市大高味町字水戸野	○	○
岡崎市	急傾斜地の崩壊	水戸野-1 C	岡崎市大高味町字水戸野	○	○
岡崎市	急傾斜地の崩壊	広田-1	岡崎市大高味町字広田	○	○
岡崎市	急傾斜地の崩壊	赤羽根A	岡崎市大高味町字赤羽根	○	○
岡崎市	急傾斜地の崩壊	赤羽根B	岡崎市大高味町字赤羽根	○	○
岡崎市	急傾斜地の崩壊	広田-2 A	岡崎市大高味町字広田	○	○
岡崎市	急傾斜地の崩壊	広田-2 B	岡崎市大高味町字広田	○	○
岡崎市	急傾斜地の崩壊	広田-2 C	岡崎市大高味町字広田	○	○
岡崎市	急傾斜地の崩壊	広田-2 D	岡崎市大高味町字広田	○	○
岡崎市	急傾斜地の崩壊	広見坂A	岡崎市大高味町字広見坂	○	○
岡崎市	急傾斜地の崩壊	広見坂B	岡崎市大高味町字広見坂	○	○
岡崎市	急傾斜地の崩壊	大高味町日陰A	岡崎市大高味町字日陰	○	○
岡崎市	急傾斜地の崩壊	大高味町日陰B	岡崎市大高味町字日陰	○	○
岡崎市	急傾斜地の崩壊	西ノ沢-1 A	岡崎市大高味町字西ノ沢	○	○
岡崎市	急傾斜地の崩壊	西ノ沢-1 B	岡崎市大高味町字西ノ沢	○	○
岡崎市	急傾斜地の崩壊	中程具蔵A	岡崎市大高味町字中程具蔵	○	○
岡崎市	急傾斜地の崩壊	中程具蔵B	岡崎市大高味町字中程具蔵	○	○
岡崎市	急傾斜地の崩壊	坂口-1	岡崎市鍛埜町字坂口	○	○
岡崎市	急傾斜地の崩壊	宮柳-1	岡崎市鍛埜町字宮柳	○	○
岡崎市	急傾斜地の崩壊	宮柳-2	岡崎市鍛埜町字宮柳	○	○
岡崎市	急傾斜地の崩壊	宮柳-3	岡崎市鍛埜町字宮柳	○	○
岡崎市	急傾斜地の崩壊	宮柳-4	岡崎市鍛埜町字宮柳	○	○
岡崎市	急傾斜地の崩壊	宮柳-5	岡崎市鍛埜町字宮柳	○	○
岡崎市	急傾斜地の崩壊	宮柳-6	岡崎市鍛埜町字宮柳	○	○
岡崎市	急傾斜地の崩壊	鍛埜町向田	岡崎市鍛埜町字向田	○	○
岡崎市	急傾斜地の崩壊	日陽屋敷-1	岡崎市大高味町字日陽屋敷	○	○
岡崎市	急傾斜地の崩壊	内貝戸-1	岡崎市南大須町字内貝戸	○	○
岡崎市	急傾斜地の崩壊	内貝戸-2	岡崎市南大須町字内貝戸	○	○
岡崎市	急傾斜地の崩壊	小屋沢-1	岡崎市南大須町字小屋沢	○	○
岡崎市	急傾斜地の崩壊	小久田屋下-2	岡崎市小久田町字屋下	○	○
岡崎市	急傾斜地の崩壊	小久田屋下-3	岡崎市小久田町字屋下	○	○
岡崎市	急傾斜地の崩壊	小久田屋下-4	岡崎市小久田町字屋下	○	○
岡崎市	急傾斜地の崩壊	小久田屋下-5	岡崎市小久田町字屋下	○	○
岡崎市	急傾斜地の崩壊	小久田屋下-6	岡崎市小久田町字屋下	○	○
岡崎市	急傾斜地の崩壊	毛呂町前田-1	岡崎市毛呂町字前田	○	○
岡崎市	急傾斜地の崩壊	毛呂町前田-2	岡崎市毛呂町字前田	○	○
岡崎市	急傾斜地の崩壊	毛呂町前田-3	岡崎市毛呂町字前田	○	○
岡崎市	急傾斜地の崩壊	毛呂町下田-1	岡崎市毛呂町字下田	○	○
岡崎市	急傾斜地の崩壊	毛呂町下田-2	岡崎市毛呂町字下田	○	○
岡崎市	急傾斜地の崩壊	毛呂町石田-1	岡崎市毛呂町字石田	○	○
岡崎市	急傾斜地の崩壊	毛呂町石田-2	岡崎市毛呂町字石田	○	○
岡崎市	急傾斜地の崩壊	毛呂町石田-3	岡崎市毛呂町字石田	○	○
岡崎市	急傾斜地の崩壊	仲田-1	岡崎市毛呂町字仲田	○	○
岡崎市	急傾斜地の崩壊	仲田-2	岡崎市毛呂町字仲田	○	○
岡崎市	急傾斜地の崩壊	吉田-1	岡崎市井沢町字吉田	○	○

市町村名	自然現象の種類	区域の名称	所在地	警	特
岡崎市	急傾斜地の崩壊	吉田-2	岡崎市井沢町字吉田	○	○
岡崎市	急傾斜地の崩壊	吉田-3	岡崎市井沢町字吉田	○	○
岡崎市	急傾斜地の崩壊	栗下	岡崎市保母町字栗下	○	○
岡崎市	急傾斜地の崩壊	稲荷下-1 A	岡崎市保母町字稲荷下	○	○
岡崎市	急傾斜地の崩壊	稲荷下-1 B	岡崎市保母町字稲荷下	○	○
岡崎市	急傾斜地の崩壊	稲荷下-2	岡崎市保母町字稲荷下	○	○
岡崎市	急傾斜地の崩壊	木崩-1	岡崎市保母町字木崩	○	○
岡崎市	急傾斜地の崩壊	上越地	岡崎市保母町字上越地	○	○
岡崎市	急傾斜地の崩壊	稲熊町	岡崎市 稲熊町 字4丁目	○	
岡崎市	急傾斜地の崩壊	北大狭間	岡崎市保母町字北大狭間	○	○
岡崎市	急傾斜地の崩壊	薬研-1 A	岡崎市保母町字薬研	○	○
岡崎市	急傾斜地の崩壊	薬研-1 B	岡崎市保母町字薬研	○	○
岡崎市	急傾斜地の崩壊	薬研-1 C	岡崎市保母町字薬研	○	○
岡崎市	急傾斜地の崩壊	二ノ瀬	岡崎市保母町字二ノ瀬	○	○
岡崎市	急傾斜地の崩壊	上平地	岡崎市保母町字上平地	○	○
岡崎市	急傾斜地の崩壊	金山-1 A	岡崎市池金町字金山	○	○
岡崎市	急傾斜地の崩壊	金山-1 B	岡崎市池金町字金山	○	○
岡崎市	急傾斜地の崩壊	金山-1 C	岡崎市池金町字金山	○	○
岡崎市	急傾斜地の崩壊	金山-2 A	岡崎市池金町字金山	○	○
岡崎市	急傾斜地の崩壊	金山-2 B	岡崎市池金町字金山	○	○
岡崎市	急傾斜地の崩壊	金山-2 C	岡崎市池金町字金山	○	○
岡崎市	急傾斜地の崩壊	金山-4	岡崎市池金町字金山	○	○
岡崎市	急傾斜地の崩壊	下北山	岡崎市池金町字下北山	○	○
岡崎市	急傾斜地の崩壊	外畑	岡崎市池金町字外畑	○	○
岡崎市	急傾斜地の崩壊	平端	岡崎市美合町字平端	○	○
岡崎市	急傾斜地の崩壊	石塚-1	岡崎市美合町字石塚	○	○
岡崎市	急傾斜地の崩壊	石塚-2	岡崎市美合町字石塚	○	○
岡崎市	急傾斜地の崩壊	瀬戸田-1	岡崎市池金町字瀬戸田	○	○
岡崎市	急傾斜地の崩壊	下大沢-2	岡崎市池金町字下大沢	○	○
岡崎市	急傾斜地の崩壊	棕路地	岡崎市池金町字棕路地	○	○
岡崎市	急傾斜地の崩壊	蟬田-1	岡崎市池金町字蟬田	○	○
岡崎市	急傾斜地の崩壊	稲熊町後田-1	岡崎市 稲熊町 字後田	○	○
岡崎市	急傾斜地の崩壊	大岡作-1	岡崎市 稲熊町 字大岡作	○	○
岡崎市	急傾斜地の崩壊	中大入-2 B	岡崎市池金町字中大入	○	○
岡崎市	急傾斜地の崩壊	中大入-2 C	岡崎市池金町字中大入	○	○
岡崎市	急傾斜地の崩壊	船山	岡崎市岡町字船山	○	○
岡崎市	急傾斜地の崩壊	西神馬崎A	岡崎市葦川新町3丁目	○	○
岡崎市	急傾斜地の崩壊	西神馬崎B	岡崎市岡町字西神馬崎南側	○	
岡崎市	急傾斜地の崩壊	原山-1 A	岡崎市岡町字原山	○	○
岡崎市	急傾斜地の崩壊	原山-1 B	岡崎市岡町字原山	○	○
岡崎市	急傾斜地の崩壊	原山-1 C	岡崎市岡町字原山	○	○
岡崎市	急傾斜地の崩壊	原山-1 D	岡崎市岡町字原山	○	○
岡崎市	急傾斜地の崩壊	原山-1 E	岡崎市岡町字原山	○	○
岡崎市	急傾斜地の崩壊	原山-1 F	岡崎市岡町字原山	○	○
岡崎市	急傾斜地の崩壊	原山-1 G	岡崎市岡町字原山	○	○
岡崎市	急傾斜地の崩壊	原山-3	岡崎市岡町字原山	○	○
岡崎市	急傾斜地の崩壊	岩崎-1 A	岡崎市竜泉寺町字岩崎	○	○
岡崎市	急傾斜地の崩壊	岩崎-1 B	岡崎市竜泉寺町字岩崎	○	○
岡崎市	急傾斜地の崩壊	真伝吉祥2丁目-1	岡崎市 真伝吉祥2丁目	○	
岡崎市	急傾斜地の崩壊	岩崎-4	岡崎市竜泉寺町字岩崎	○	○
岡崎市	急傾斜地の崩壊	西柄栗-1	岡崎市竜泉寺町字西柄栗	○	○
岡崎市	急傾斜地の崩壊	竜泉寺町赤羽根	岡崎市竜泉寺町字赤羽根	○	○
岡崎市	急傾斜地の崩壊	上地4丁目-1	岡崎市上地4丁目	○	○
岡崎市	急傾斜地の崩壊	上地4丁目-2	岡崎市上地4丁目	○	○
岡崎市	急傾斜地の崩壊	稲熊町猫沢-2	岡崎市 稲熊町 字猫沢	○	○
岡崎市	急傾斜地の崩壊	王子ヶ入-1	岡崎市藤川町王子ヶ入	○	○
岡崎市	急傾斜地の崩壊	小呂町宮ノ入A	岡崎市 小呂町 字宮ノ入	○	○
岡崎市	急傾斜地の崩壊	舟山六斗目	岡崎市竜泉寺町字舟山六斗目	○	○
岡崎市	急傾斜地の崩壊	東柄栗	岡崎市竜泉寺町字東柄栗	○	○
岡崎市	急傾斜地の崩壊	西柄栗-2	岡崎市竜泉寺町字西柄栗	○	○
岡崎市	急傾斜地の崩壊	蔵主ヶ入	岡崎市竜泉寺町字蔵主ヶ入	○	○
岡崎市	急傾斜地の崩壊	塘ヶ入-1	岡崎市竜泉寺町字塘ヶ入	○	○
岡崎市	急傾斜地の崩壊	境ヶ嶺大入	岡崎市竜泉寺町字境ヶ嶺大入	○	
岡崎市	急傾斜地の崩壊	藤川町堤ヶ入-1	岡崎市藤川町字堤ヶ入	○	○
岡崎市	急傾斜地の崩壊	藤川町堤ヶ入-3	岡崎市藤川町字堤ヶ入	○	○
岡崎市	急傾斜地の崩壊	柳沢	岡崎市藤川町字柳沢	○	○
岡崎市	急傾斜地の崩壊	陣山下-1	岡崎市藤川町陣山下	○	○
岡崎市	急傾斜地の崩壊	三ツ沢-1	岡崎市藤川町字三ツ沢	○	○
岡崎市	急傾斜地の崩壊	小呂町宮ノ入B	岡崎市 小呂町 字宮ノ入	○	○
岡崎市	急傾斜地の崩壊	折バ-1	岡崎市 小呂町 字折バ	○	○
岡崎市	急傾斜地の崩壊	御成箇	岡崎市市場町字御成箇	○	○
岡崎市	急傾斜地の崩壊	折バ-2	岡崎市 小呂町 字折バ	○	○
岡崎市	急傾斜地の崩壊	小呂町宮ノ入-2	岡崎市 小呂町 字宮ノ入	○	○

市町村名	自然現象の種類	区域の名称	所在地	警	特
岡崎市	急傾斜地の崩壊	小呂町宮ノ入-1	岡崎市 小呂町 字宮ノ入	○	○
岡崎市	急傾斜地の崩壊	上屋下-1	岡崎市 小呂町 字上屋下	○	○
岡崎市	急傾斜地の崩壊	鴨田町向山-1	岡崎市 鴨田町 字向山	○	○
岡崎市	急傾斜地の崩壊	山畔	岡崎市 鴨田町 字山畔	○	○
岡崎市	急傾斜地の崩壊	山畔-1	岡崎市 鴨田町 字山畔	○	○
岡崎市	急傾斜地の崩壊	新居	岡崎市 箱柳町 字新居	○	○
岡崎市	急傾斜地の崩壊	山中	岡崎市 箱柳町 字山中	○	○
岡崎市	急傾斜地の崩壊	東ノ元	岡崎市 箱柳町 字東ノ元	○	○
岡崎市	急傾斜地の崩壊	箱柳町日陰	岡崎市 箱柳町 字日陰	○	○
岡崎市	急傾斜地の崩壊	宮坂-2	岡崎市 箱柳町 字宮坂	○	○
岡崎市	急傾斜地の崩壊	川南西-1	岡崎市 箱柳町 字川南西	○	○
岡崎市	急傾斜地の崩壊	川南西-2	岡崎市 箱柳町 字川南西	○	○
岡崎市	急傾斜地の崩壊	宮坂-3	岡崎市 箱柳町 字宮坂	○	○
岡崎市	急傾斜地の崩壊	奥屋-1	岡崎市 箱柳町 字奥屋	○	○
岡崎市	急傾斜地の崩壊	東ノ元-3	岡崎市 箱柳町 字東ノ元	○	○
岡崎市	急傾斜地の崩壊	上-1A	岡崎市 箱柳町 字上	○	○
岡崎市	急傾斜地の崩壊	上-1B	岡崎市 箱柳町 字上	○	○
岡崎市	急傾斜地の崩壊	上-2	岡崎市 箱柳町 字上	○	○
岡崎市	急傾斜地の崩壊	青砂-1	岡崎市 箱柳町 字青砂	○	○
岡崎市	急傾斜地の崩壊	川南東-2	岡崎市 箱柳町 字川南東	○	○
岡崎市	急傾斜地の崩壊	投下-2A	岡崎市 箱柳町 字投下	○	○
岡崎市	急傾斜地の崩壊	投下-2B	岡崎市 箱柳町 字投下	○	○
岡崎市	急傾斜地の崩壊	箱柳町日陰-1	岡崎市 箱柳町 字日陰	○	○
岡崎市	急傾斜地の崩壊	真伝吉祥2丁目-2	岡崎市 真伝吉祥2丁目	○	○
岡崎市	急傾斜地の崩壊	水溜り	岡崎市 箱柳町 字水溜り	○	○
岡崎市	急傾斜地の崩壊	鬻崎-2	岡崎市 箱柳町 字鬻崎	○	○
岡崎市	急傾斜地の崩壊	伊賀町5丁目-2	岡崎市 伊賀町 5丁目	○	○
岡崎市	急傾斜地の崩壊	地藏ヶ入	岡崎市 伊賀町 字地藏ヶ入	○	○
岡崎市	急傾斜地の崩壊	松橋町	岡崎市 松橋町 2丁目	○	○
岡崎市	急傾斜地の崩壊	河原ヶ-2	岡崎市 滝町 字河原ヶ	○	○
岡崎市	急傾斜地の崩壊	中町3丁目	岡崎市 中町 3丁目	○	○
岡崎市	急傾斜地の崩壊	中町9丁目	岡崎市 中町 9丁目	○	○
岡崎市	急傾斜地の崩壊	中町長狭間A	岡崎市 中町 字長狭間	○	○
岡崎市	急傾斜地の崩壊	中町長狭間B	岡崎市 中町 字長狭間	○	○
岡崎市	急傾斜地の崩壊	北野東	岡崎市 中町 字北野東	○	○
岡崎市	急傾斜地の崩壊	乙カ-1	岡崎市 東阿知和町 字乙カ	○	○
岡崎市	急傾斜地の崩壊	鐘鑄畑-2	岡崎市 東蔵前町 字鐘鑄畑	○	○
岡崎市	急傾斜地の崩壊	山添虎石	岡崎市 梅園町 字山添	○	○
岡崎市	急傾斜地の崩壊	六供町	岡崎市 六供町 字1丁目	○	○
岡崎市	急傾斜地の崩壊	六供町4丁目A	岡崎市 六供町 字4丁目	○	○
岡崎市	急傾斜地の崩壊	六供町4丁目B	岡崎市 六供町 字4丁目	○	○
岡崎市	急傾斜地の崩壊	六供町4丁目C	岡崎市 六供町 字4丁目	○	○
岡崎市	急傾斜地の崩壊	一本松-1	岡崎市 六供町 字一本松	○	○
岡崎市	急傾斜地の崩壊	明大寺町栗林A	岡崎市 明大寺町 字栗林	○	○
岡崎市	急傾斜地の崩壊	明大寺町栗林B	岡崎市 明大寺町 字栗林	○	○
岡崎市	急傾斜地の崩壊	明大寺町向山A	岡崎市 明大寺町 字向山	○	○
岡崎市	急傾斜地の崩壊	明大寺町向山B	岡崎市 明大寺町 字向山	○	○
岡崎市	急傾斜地の崩壊	衣下道	岡崎市 明大寺町 字衣下道	○	○
岡崎市	急傾斜地の崩壊	法丈坂-1	岡崎市 明大寺町 字法丈坂	○	○
岡崎市	急傾斜地の崩壊	竜美旭町	岡崎市 竜美旭町	○	○
岡崎市	急傾斜地の崩壊	竜美台1丁目	岡崎市 竜美台 1丁目	○	○
岡崎市	急傾斜地の崩壊	竜美台1丁目-1	岡崎市 竜美台 1丁目	○	○
岡崎市	急傾斜地の崩壊	東河原町六ツ石-1	岡崎市 東河原町 字六ツ石	○	○
岡崎市	急傾斜地の崩壊	東山-5	岡崎市 岩津町 字東山	○	○
岡崎市	急傾斜地の崩壊	岩鼻-1	岡崎市 桑谷町字岩鼻	○	○
岡崎市	急傾斜地の崩壊	猿口-2	岡崎市 桑谷町字猿口	○	○
岡崎市	急傾斜地の崩壊	一斗目-1	岡崎市 桑谷町字一斗目	○	○
岡崎市	急傾斜地の崩壊	深沢-1	岡崎市 桑谷町字深沢	○	○
岡崎市	急傾斜地の崩壊	小田ノ入-1	岡崎市 桑谷町字小田ノ入	○	○
岡崎市	急傾斜地の崩壊	ゾウシダ-1	岡崎市 桑谷町字ゾウシダ	○	○
岡崎市	急傾斜地の崩壊	瓢単ヶ入	岡崎市 桑谷町字瓢単ヶ入	○	○
岡崎市	急傾斜地の崩壊	堀切-1	岡崎市 桑谷町字堀切	○	○
岡崎市	急傾斜地の崩壊	猿口-3	岡崎市 桑谷町字猿口	○	○
岡崎市	急傾斜地の崩壊	猿口-1	岡崎市 桑谷町字猿口	○	○
岡崎市	急傾斜地の崩壊	桑谷町宮ノ入-2	岡崎市 桑谷町字宮ノ入	○	○
岡崎市	急傾斜地の崩壊	一斗目-2	岡崎市 桑谷町字一斗目	○	○
岡崎市	急傾斜地の崩壊	深沢-2	岡崎市 桑谷町字深沢	○	○
岡崎市	急傾斜地の崩壊	深沢-3	岡崎市 桑谷町字深沢	○	○
岡崎市	急傾斜地の崩壊	若栗	岡崎市 桑谷町字若栗	○	○
岡崎市	急傾斜地の崩壊	小畔見-1	岡崎市 桑谷町字小畔見	○	○
岡崎市	急傾斜地の崩壊	折戸-1A	岡崎市 桑谷町字折戸	○	○
岡崎市	急傾斜地の崩壊	折戸-1B	岡崎市 桑谷町字折戸	○	○
岡崎市	急傾斜地の崩壊	上平地-1	岡崎市 桑谷町字上平地	○	○

市町村名	自然現象の種類	区域の名称	所在地	警	特
岡崎市	急傾斜地の崩壊	平田ケ入-1	岡崎市桑谷町字平田ケ入	○	○
岡崎市	急傾斜地の崩壊	新座山-1	岡崎市桑谷町字新座山	○	○
岡崎市	急傾斜地の崩壊	桑谷町栗林-1	岡崎市桑谷町字栗林	○	○
岡崎市	急傾斜地の崩壊	桑谷町坂口-3	岡崎市桑谷町字坂口	○	○
岡崎市	急傾斜地の崩壊	桑谷町坂口-2	岡崎市桑谷町字坂口	○	○
岡崎市	急傾斜地の崩壊	鮎原-1	岡崎市桑谷町字鮎原	○	○
岡崎市	急傾斜地の崩壊	一斗目-3	岡崎市桑谷町字一斗目	○	○
岡崎市	急傾斜地の崩壊	小田ノ入-4	岡崎市桑谷町字小田ノ入	○	○
岡崎市	急傾斜地の崩壊	蛇淵	岡崎市桑谷町字蛇淵	○	○
岡崎市	急傾斜地の崩壊	坂ノ入-1	岡崎市桑谷町字坂ノ入	○	○
岡崎市	急傾斜地の崩壊	根屋敷B	岡崎市奥殿町字根屋敷	○	○
岡崎市	急傾斜地の崩壊	根屋敷C	岡崎市奥殿町字根屋敷	○	○
岡崎市	急傾斜地の崩壊	根屋敷D	岡崎市奥殿町字根屋敷	○	○
岡崎市	急傾斜地の崩壊	根浦	岡崎市宮石町字根浦	○	○
岡崎市	急傾斜地の崩壊	天王洞-1A	岡崎市奥殿町字天王洞	○	○
岡崎市	急傾斜地の崩壊	天王洞-1B	岡崎市奥殿町字天王洞	○	○
岡崎市	急傾斜地の崩壊	寺屋敷A	岡崎市奥殿町字寺屋敷	○	○
岡崎市	急傾斜地の崩壊	寺屋敷B	岡崎市奥殿町字寺屋敷	○	○
岡崎市	急傾斜地の崩壊	寺屋敷C	岡崎市奥殿町字寺屋敷	○	○
岡崎市	急傾斜地の崩壊	寺屋敷D	岡崎市奥殿町字寺屋敷	○	○
岡崎市	急傾斜地の崩壊	寺屋敷E	岡崎市奥殿町字寺屋敷	○	○
岡崎市	急傾斜地の崩壊	奥殿町仲田A	岡崎市奥殿町字仲田	○	○
岡崎市	急傾斜地の崩壊	奥殿町仲田B	岡崎市奥殿町字仲田	○	○
岡崎市	急傾斜地の崩壊	奥殿町仲田C	岡崎市奥殿町字仲田	○	○
岡崎市	急傾斜地の崩壊	桃ノ木-1	岡崎市奥殿町字桃ノ木	○	○
岡崎市	急傾斜地の崩壊	桃ノ木-2	岡崎市奥殿町字桃ノ木	○	○
岡崎市	急傾斜地の崩壊	桃ノ木-3	岡崎市奥殿町字桃ノ木	○	○
岡崎市	急傾斜地の崩壊	梅ノ谷下-1A	岡崎市奥殿町字梅ノ谷下	○	○
岡崎市	急傾斜地の崩壊	梅ノ谷下-1B	岡崎市奥殿町字梅ノ谷下	○	○
岡崎市	急傾斜地の崩壊	田祇-1A	岡崎市奥殿町字田祇	○	○
岡崎市	急傾斜地の崩壊	田祇-1B	岡崎市奥殿町字田祇	○	○
岡崎市	急傾斜地の崩壊	田祇-1C	岡崎市奥殿町字田祇	○	○
岡崎市	急傾斜地の崩壊	田祇-3A	岡崎市奥殿町字田祇	○	○
岡崎市	急傾斜地の崩壊	田祇-3B	岡崎市奥殿町字田祇	○	○
岡崎市	急傾斜地の崩壊	田祇-4A	岡崎市奥殿町字田祇	○	○
岡崎市	急傾斜地の崩壊	田祇-4B	岡崎市奥殿町字田祇	○	○
岡崎市	急傾斜地の崩壊	田祇-4C	岡崎市奥殿町字田祇	○	○
岡崎市	急傾斜地の崩壊	落ケ入-1	岡崎市奥殿町字落ケ入	○	○
岡崎市	急傾斜地の崩壊	奥殿町仲田-1A	岡崎市奥殿町字仲田	○	○
岡崎市	急傾斜地の崩壊	奥殿町仲田-1B	岡崎市奥殿町字仲田	○	○
岡崎市	急傾斜地の崩壊	西日影-2	岡崎市奥殿町字西日影	○	○
岡崎市	急傾斜地の崩壊	西日影-1	岡崎市奥殿町字西日影	○	○
岡崎市	急傾斜地の崩壊	落ケ入	岡崎市奥殿町字落ケ入	○	○
岡崎市	急傾斜地の崩壊	下法沢-1	岡崎市宮石町字イセキ	○	○
岡崎市	急傾斜地の崩壊	ヲチター-1	岡崎市宮石町字ヲチタ	○	○
岡崎市	急傾斜地の崩壊	海道上	岡崎市宮石町字海道上	○	○
岡崎市	急傾斜地の崩壊	海道下	岡崎市宮石町字海道下	○	○
岡崎市	急傾斜地の崩壊	下宮下-1	岡崎市宮石町字下宮下	○	○
岡崎市	急傾斜地の崩壊	小屋野A	岡崎市宮石町字小屋野	○	○
岡崎市	急傾斜地の崩壊	小屋野B	岡崎市宮石町字小屋野	○	○
岡崎市	急傾斜地の崩壊	小屋野C	岡崎市宮石町字小屋野	○	○
岡崎市	急傾斜地の崩壊	安張戸上-1A	岡崎市宮石町字安張戸上	○	○
岡崎市	急傾斜地の崩壊	安張戸上-1B	岡崎市宮石町字安張戸上	○	○
岡崎市	急傾斜地の崩壊	アマカタ	岡崎市宮石町字アマカタ	○	○
岡崎市	急傾斜地の崩壊	下法沢-2A	岡崎市宮石町字下法沢	○	○
岡崎市	急傾斜地の崩壊	下法沢-2B	岡崎市宮石町字下法沢	○	○
岡崎市	急傾斜地の崩壊	下法沢-2C	岡崎市宮石町字下法沢	○	○
岡崎市	急傾斜地の崩壊	小屋野-1	岡崎市宮石町字小屋野	○	○
岡崎市	急傾斜地の崩壊	小屋野-2	岡崎市宮石町字小屋野	○	○
岡崎市	急傾斜地の崩壊	宮石町トウモ	岡崎市宮石町字トウモ	○	○
岡崎市	急傾斜地の崩壊	宮石町平岩A	岡崎市宮石町字平岩	○	○
岡崎市	急傾斜地の崩壊	宮石町平岩B	岡崎市宮石町字平岩	○	○
岡崎市	急傾斜地の崩壊	ヲチター-2	岡崎市宮石町字ヲチタ	○	○
岡崎市	急傾斜地の崩壊	道下-1	岡崎市日影町字道下	○	○
岡崎市	急傾斜地の崩壊	道上-1	岡崎市日影町字道上	○	○
岡崎市	急傾斜地の崩壊	西久後A	岡崎市渡通津町字西久後	○	○
岡崎市	急傾斜地の崩壊	西久後B	岡崎市渡通津町字東久後	○	○
岡崎市	急傾斜地の崩壊	西久後C	岡崎市渡通津町字西久後	○	○
岡崎市	急傾斜地の崩壊	東久後-1	岡崎市渡通津町字東久後	○	○
岡崎市	急傾斜地の崩壊	西久後-1	岡崎市渡通津町字西久後	○	○
岡崎市	急傾斜地の崩壊	東久後-2	岡崎市渡通津町字東久後	○	○
岡崎市	急傾斜地の崩壊	平田-1A	岡崎市渡通津町字平田	○	○
岡崎市	急傾斜地の崩壊	平田-1B	岡崎市渡通津町字平田	○	○

市町村名	自然現象の種類	区域の名称	所在地	警	特
岡崎市	急傾斜地の崩壊	日影田-2	岡崎市渡通津町字日影田	○	○
岡崎市	急傾斜地の崩壊	渡通津町トウモ	岡崎市渡通津町字トウモ	○	○
岡崎市	急傾斜地の崩壊	井セギ	岡崎市宮石町字イセギ	○	○
岡崎市	急傾斜地の崩壊	仏平-1	岡崎市川向町字仏平	○	○
岡崎市	急傾斜地の崩壊	サクラジリ	岡崎市宮石町字サクラジリ	○	○
岡崎市	急傾斜地の崩壊	駒立町石神	岡崎市駒立町字石神	○	○
岡崎市	急傾斜地の崩壊	川根-1	岡崎市駒立町字川根	○	○
岡崎市	急傾斜地の崩壊	川根-2	岡崎市駒立町字川根	○	○
岡崎市	急傾斜地の崩壊	トウノシター1	岡崎市駒立町字トウノシター	○	○
岡崎市	急傾斜地の崩壊	ヒヤケ田-1	岡崎市駒立町字ヒヤケ田	○	○
岡崎市	急傾斜地の崩壊	タカサラター5A	岡崎市駒立町字タカサラター	○	○
岡崎市	急傾斜地の崩壊	タカサラター5B	岡崎市駒立町字タカサラター	○	○
岡崎市	急傾斜地の崩壊	タカサラター5C	岡崎市駒立町字タカサラター	○	○
岡崎市	急傾斜地の崩壊	ノンタチ-5	岡崎市駒立町字ノンタチ	○	○
岡崎市	急傾斜地の崩壊	駒立町ノボリ-5A	岡崎市駒立町字ノボリ	○	○
岡崎市	急傾斜地の崩壊	駒立町ノボリ-5B	岡崎市駒立町字ノボリ	○	○
岡崎市	急傾斜地の崩壊	川根-3	岡崎市駒立町字川根	○	○
岡崎市	急傾斜地の崩壊	川根-4	岡崎市駒立町字川根	○	○
岡崎市	急傾斜地の崩壊	ナカサラター-2	岡崎市駒立町字ナカサラター	○	○
岡崎市	急傾斜地の崩壊	トウノシター-2	岡崎市駒立町字トウノシター	○	○
岡崎市	急傾斜地の崩壊	ヒヤケ田-2	岡崎市駒立町字ヒヤケ田	○	○
岡崎市	急傾斜地の崩壊	カワテ	岡崎市駒立町字カワテ	○	○
岡崎市	急傾斜地の崩壊	根浦-3	岡崎市宮石町字根浦	○	○
岡崎市	急傾斜地の崩壊	御用田	岡崎市宮石町字御用田	○	○
岡崎市	急傾斜地の崩壊	奥殿町仲田-2	岡崎市奥殿町字仲田	○	○
岡崎市	急傾斜地の崩壊	落ヶ入-3	岡崎市奥殿町字落ヶ入	○	○
岡崎市	急傾斜地の崩壊	道下-2A	岡崎市日影町字道下	○	○
岡崎市	急傾斜地の崩壊	道下-2B	岡崎市日影町字道下	○	○
岡崎市	急傾斜地の崩壊	アマヤケA	岡崎市駒立町字アマヤケ	○	○
岡崎市	急傾斜地の崩壊	アマヤケB	岡崎市駒立町字アマヤケ	○	○
岡崎市	急傾斜地の崩壊	ノンタチ	岡崎市駒立町字ノンタチ	○	○
岡崎市	急傾斜地の崩壊	ノンタチ-6A	岡崎市駒立町字ノンタチ	○	○
岡崎市	急傾斜地の崩壊	ノンタチ-6B	岡崎市駒立町字ノンタチ	○	○
岡崎市	急傾斜地の崩壊	マルタA	岡崎市駒立町字マルタ	○	○
岡崎市	急傾斜地の崩壊	マルタB	岡崎市駒立町字マルタ	○	○
岡崎市	急傾斜地の崩壊	トイスミC	岡崎市駒立町字トイスミ	○	○
岡崎市	急傾斜地の崩壊	カキダA	岡崎市大井野町字カキダ	○	○
岡崎市	急傾斜地の崩壊	カキダB	岡崎市大井野町字カキダ	○	○
岡崎市	急傾斜地の崩壊	カキダC	岡崎市大井野町字カキダ	○	○
岡崎市	急傾斜地の崩壊	カキダD	岡崎市大井野町字カキダ	○	○
岡崎市	急傾斜地の崩壊	カキダE	岡崎市大井野町字カキダ	○	○
岡崎市	急傾斜地の崩壊	カキダF	岡崎市大井野町字カキダ	○	○
岡崎市	急傾斜地の崩壊	田口町A	岡崎市田口町字岩本	○	○
岡崎市	急傾斜地の崩壊	田口町B	岡崎市田口町字岩本	○	○
岡崎市	急傾斜地の崩壊	田口町C	岡崎市田口町字岩本	○	○
岡崎市	急傾斜地の崩壊	田口町D	岡崎市田口町字岩本	○	○
岡崎市	急傾斜地の崩壊	中井田A	岡崎市田口町字中井田	○	○
岡崎市	急傾斜地の崩壊	中井田B	岡崎市田口町字中井田	○	○
岡崎市	急傾斜地の崩壊	板田町家下-2A	岡崎市板田町字家下	○	○
岡崎市	急傾斜地の崩壊	板田町家下-2B	岡崎市板田町字家下	○	○
岡崎市	急傾斜地の崩壊	板田町家下-2C	岡崎市板田町字家下	○	○
岡崎市	急傾斜地の崩壊	板田町家下-2D	岡崎市板田町字家下	○	○
岡崎市	急傾斜地の崩壊	板田町家下-2E	岡崎市板田町字家下	○	○
岡崎市	急傾斜地の崩壊	土々メキ-2	岡崎市板田町字土々メキ	○	○
岡崎市	急傾斜地の崩壊	ソンデ	岡崎市板田町字ソンデ	○	○
岡崎市	急傾斜地の崩壊	沢渡り	岡崎市板田町字沢渡り	○	○
岡崎市	急傾斜地の崩壊	イワモト-1A	岡崎市大井野町字イワモト	○	○
岡崎市	急傾斜地の崩壊	イワモト-1B	岡崎市大井野町字イワモト	○	○
岡崎市	急傾斜地の崩壊	イワモト-1C	岡崎市大井野町字イワモト	○	○
岡崎市	急傾斜地の崩壊	カキダ-1	岡崎市大井野町字カキダ	○	○
岡崎市	急傾斜地の崩壊	アライ-1A	岡崎市大井野町字アライ	○	○
岡崎市	急傾斜地の崩壊	アライ-1B	岡崎市大井野町字アライ	○	○
岡崎市	急傾斜地の崩壊	入-1A	岡崎市岩中町字入	○	○
岡崎市	急傾斜地の崩壊	入-1B	岡崎市岩中町字入	○	○
岡崎市	急傾斜地の崩壊	岩中町上平-1	岡崎市岩中町字上平	○	○
岡崎市	急傾斜地の崩壊	北ヤゲ-1A	岡崎市岩中町字北ヤゲ	○	○
岡崎市	急傾斜地の崩壊	北ヤゲ-1B	岡崎市岩中町字北ヤゲ	○	○
岡崎市	急傾斜地の崩壊	北ヤゲ-1C	岡崎市岩中町字北ヤゲ	○	○
岡崎市	急傾斜地の崩壊	荒井-1	岡崎市岩中町字荒井	○	○
岡崎市	急傾斜地の崩壊	荒井-3A	岡崎市岩中町字荒井	○	○
岡崎市	急傾斜地の崩壊	荒井-3B	岡崎市岩中町字荒井	○	○
岡崎市	急傾斜地の崩壊	荒井-3C	岡崎市岩中町字荒井	○	○
岡崎市	急傾斜地の崩壊	荒井-3D	岡崎市岩中町字荒井	○	○

市町村名	自然現象の種類	区域の名称	所在地	警	特
岡崎市	急傾斜地の崩壊	岩中町下-2 A	岡崎市岩中町字下	○	○
岡崎市	急傾斜地の崩壊	岩中町下-2 B	岡崎市岩中町字下	○	○
岡崎市	急傾斜地の崩壊	登坂-3	岡崎市岩中町字登坂	○	○
岡崎市	急傾斜地の崩壊	板田町三山口-1 A	岡崎市板田町字三山口	○	○
岡崎市	急傾斜地の崩壊	板田町三山口-1 B	岡崎市板田町字三山口	○	○
岡崎市	急傾斜地の崩壊	田口町堂前-2 A	岡崎市田口町字堂前	○	○
岡崎市	急傾斜地の崩壊	田口町堂前-2 B	岡崎市田口町字堂前	○	○
岡崎市	急傾斜地の崩壊	田口町堂前-2 C	岡崎市田口町字堂前	○	○
岡崎市	急傾斜地の崩壊	田口町堂前-2 D	岡崎市田口町字堂前	○	○
岡崎市	急傾斜地の崩壊	灰ノ田-1	岡崎市田口町字灰ノ田	○	○
岡崎市	急傾斜地の崩壊	蓮代-1	岡崎市田口町字蓮代	○	○
岡崎市	急傾斜地の崩壊	田口町下田A	岡崎市田口町字下田	○	○
岡崎市	急傾斜地の崩壊	田口町下田B	岡崎市田口町字下田	○	○
岡崎市	急傾斜地の崩壊	林-1 A	岡崎市田口町字林	○	○
岡崎市	急傾斜地の崩壊	林-1 B	岡崎市田口町字林	○	○
岡崎市	急傾斜地の崩壊	蛭戸	岡崎市田口町字蛭戸	○	○
岡崎市	急傾斜地の崩壊	田口町深田-1	岡崎市田口町字深田	○	○
岡崎市	急傾斜地の崩壊	椎林-1	岡崎市田口町字椎林	○	○
岡崎市	急傾斜地の崩壊	椎林-2	岡崎市田口町字椎林	○	○
岡崎市	急傾斜地の崩壊	入屋敷下-1 A	岡崎市板田町字入屋敷下	○	○
岡崎市	急傾斜地の崩壊	入屋敷下-1 B	岡崎市板田町字入屋敷下	○	○
岡崎市	急傾斜地の崩壊	入屋敷下-1 C	岡崎市板田町字入屋敷下	○	○
岡崎市	急傾斜地の崩壊	大井野町落合-1 A	岡崎市大井野町字落合	○	○
岡崎市	急傾斜地の崩壊	大井野町落合-1 B	岡崎市大井野町字落合	○	○
岡崎市	急傾斜地の崩壊	カキダ-2 A	岡崎市大井野町字カキダ	○	○
岡崎市	急傾斜地の崩壊	カキダ-2 B	岡崎市大井野町字カキダ	○	○
岡崎市	急傾斜地の崩壊	岩中町上平-2 A	岡崎市岩中町字上平	○	○
岡崎市	急傾斜地の崩壊	岩中町上平-2 B	岡崎市岩中町字上平	○	○
岡崎市	急傾斜地の崩壊	岩中町上平-2 C	岡崎市岩中町字上平	○	○
岡崎市	急傾斜地の崩壊	岩中町上平-2 D	岡崎市岩中町字上平	○	○
岡崎市	急傾斜地の崩壊	ナカダ-1	岡崎市大井野町字ナカダ	○	○
岡崎市	急傾斜地の崩壊	ヒゾツクリ-2	岡崎市大井野町字ヒゾツクリ	○	○
岡崎市	急傾斜地の崩壊	大井野町落合-3	岡崎市大井野町字落合	○	○
岡崎市	急傾斜地の崩壊	三月-3	岡崎市大井野町字三月	○	○
岡崎市	急傾斜地の崩壊	大井野町落合-4 A	岡崎市大井野町字落合	○	○
岡崎市	急傾斜地の崩壊	大井野町落合-4 B	岡崎市大井野町字落合	○	○
岡崎市	急傾斜地の崩壊	西田-3	岡崎市大井野町字西田	○	○
岡崎市	急傾斜地の崩壊	西田-2	岡崎市大井野町字西田	○	○
岡崎市	急傾斜地の崩壊	ノナカ-1 A	岡崎市大井野町字ノナカ	○	○
岡崎市	急傾斜地の崩壊	ノナカ-1 B	岡崎市大井野町字ノナカ	○	○
岡崎市	急傾斜地の崩壊	アライ-3	岡崎市大井野町字アライ	○	○
岡崎市	急傾斜地の崩壊	飯ヶ谷-1 A	岡崎市岩中町字飯ヶ谷	○	○
岡崎市	急傾斜地の崩壊	飯ヶ谷-1 B	岡崎市岩中町字飯ヶ谷	○	○
岡崎市	急傾斜地の崩壊	小揃-3 A	岡崎市岩中町字小揃	○	○
岡崎市	急傾斜地の崩壊	小揃-3 B	岡崎市岩中町字小揃	○	○
岡崎市	急傾斜地の崩壊	荒井-2 A	岡崎市岩中町字荒井	○	○
岡崎市	急傾斜地の崩壊	荒井-2 B	岡崎市岩中町字荒井	○	○
岡崎市	急傾斜地の崩壊	荒井-2 C	岡崎市岩中町字荒井	○	○
岡崎市	急傾斜地の崩壊	荒井-2 D	岡崎市岩中町字荒井	○	○
岡崎市	急傾斜地の崩壊	荒井-2 E	岡崎市岩中町字荒井	○	○
岡崎市	急傾斜地の崩壊	アシアライ-2	岡崎市岩中町字アシアライ	○	○
岡崎市	急傾斜地の崩壊	岩中町下-3 A	岡崎市岩中町字下	○	○
岡崎市	急傾斜地の崩壊	岩中町下-3 B	岡崎市岩中町字下	○	○
岡崎市	急傾斜地の崩壊	萩ノ久後-1 A	岡崎市岩中町字萩ノ久後	○	○
岡崎市	急傾斜地の崩壊	萩ノ久後-1 B	岡崎市岩中町字萩ノ久後	○	○
岡崎市	急傾斜地の崩壊	萩ノ久後-1 C	岡崎市岩中町字萩ノ久後	○	○
岡崎市	急傾斜地の崩壊	鴻ノ木田-2	岡崎市岩中町字鴻ノ木田	○	○
岡崎市	急傾斜地の崩壊	投入-1 A	岡崎市岩中町字投入	○	○
岡崎市	急傾斜地の崩壊	投入-1 B	岡崎市岩中町字投入	○	○
岡崎市	急傾斜地の崩壊	岩中町冷田-1 A	岡崎市岩中町字冷田	○	○
岡崎市	急傾斜地の崩壊	岩中町冷田-1 B	岡崎市岩中町字冷田	○	○
岡崎市	急傾斜地の崩壊	一色-3	岡崎市田口町字梅須	○	○
岡崎市	急傾斜地の崩壊	アライ-8	岡崎市大井野町字アライ	○	○
岡崎市	急傾斜地の崩壊	灰ノ田-3	岡崎市田口町字灰ノ田	○	○
岡崎市	急傾斜地の崩壊	青木-1	岡崎市田口町字青木	○	○
岡崎市	急傾斜地の崩壊	青木-2 A	岡崎市田口町字青木	○	○
岡崎市	急傾斜地の崩壊	青木-2 B	岡崎市田口町字青木	○	○
岡崎市	急傾斜地の崩壊	若草	岡崎市田口町字若草	○	○
岡崎市	急傾斜地の崩壊	灰ノ田-2 A	岡崎市田口町字灰ノ田	○	○
岡崎市	急傾斜地の崩壊	灰ノ田-2 B	岡崎市田口町字灰ノ田	○	○
岡崎市	急傾斜地の崩壊	福田-1	岡崎市田口町字福田	○	○
岡崎市	急傾斜地の崩壊	林-2	岡崎市田口町字林	○	○
岡崎市	急傾斜地の崩壊	林-3 A	岡崎市田口町字林	○	○

市町村名	自然現象の種類	区域の名称	所在地	警	特
岡崎市	急傾斜地の崩壊	林-3 B	岡崎市田口町字林	○	○
岡崎市	急傾斜地の崩壊	林-3 C	岡崎市田口町字林	○	○
岡崎市	急傾斜地の崩壊	林-4 A	岡崎市田口町字林	○	○
岡崎市	急傾斜地の崩壊	林-4 B	岡崎市田口町字林	○	○
岡崎市	急傾斜地の崩壊	清水沢-1 A	岡崎市田口町字清水沢	○	○
岡崎市	急傾斜地の崩壊	清水沢-1 B	岡崎市田口町字清水沢	○	○
岡崎市	急傾斜地の崩壊	清水沢-1 C	岡崎市田口町字清水沢	○	○
岡崎市	急傾斜地の崩壊	田口町水戸野田-1 A	岡崎市田口町字水戸野田	○	○
岡崎市	急傾斜地の崩壊	田口町水戸野田-1 B	岡崎市田口町字水戸野田	○	○
岡崎市	急傾斜地の崩壊	稚林-6	岡崎市田口町字稚林	○	○
岡崎市	急傾斜地の崩壊	板田町井ノ下-1 A	岡崎市板田町字井ノ下	○	○
岡崎市	急傾斜地の崩壊	板田町井ノ下-1 B	岡崎市板田町字井ノ下	○	○
岡崎市	急傾斜地の崩壊	板田町井ノ下-1 C	岡崎市板田町字井ノ下	○	○
岡崎市	急傾斜地の崩壊	入屋敷下-2 A	岡崎市板田町字入屋敷下	○	○
岡崎市	急傾斜地の崩壊	入屋敷下-2 B	岡崎市板田町字入屋敷下	○	○
岡崎市	急傾斜地の崩壊	入屋敷下-2 C	岡崎市板田町字入屋敷下	○	○
岡崎市	急傾斜地の崩壊	ソンデー1	岡崎市板田町字ソンデー	○	○
岡崎市	急傾斜地の崩壊	行事-3	岡崎市板田町字行事	○	○
岡崎市	急傾斜地の崩壊	一色-4	岡崎市田口町字一色	○	○
岡崎市	急傾斜地の崩壊	板田町三山口-2 A	岡崎市板田町字三山口	○	○
岡崎市	急傾斜地の崩壊	板田町三山口-2 B	岡崎市板田町字三山口	○	○
岡崎市	急傾斜地の崩壊	堂城A	岡崎市岩中町字堂城	○	○
岡崎市	急傾斜地の崩壊	堂城B	岡崎市岩中町字堂城	○	○
岡崎市	急傾斜地の崩壊	堂城C	岡崎市岩中町字堂城	○	○
岡崎市	急傾斜地の崩壊	板田町三山口-2 C	岡崎市板田町字三山口	○	○
岡崎市	急傾斜地の崩壊	板田町三山口-2 D	岡崎市板田町字三山口	○	○
岡崎市	急傾斜地の崩壊	口田	岡崎市田口町字口田	○	○
岡崎市	急傾斜地の崩壊	田口町深田-2	岡崎市田口町字深田	○	○
岡崎市	急傾斜地の崩壊	ノナカ-4	岡崎市大井野町字ノナカ	○	○
岡崎市	急傾斜地の崩壊	中井田-1 A	岡崎市田口町字中井田	○	○
岡崎市	急傾斜地の崩壊	中井田-1 B	岡崎市田口町字中井田	○	○
岡崎市	急傾斜地の崩壊	畑成	岡崎市田口町字畑成	○	○
岡崎市	急傾斜地の崩壊	岩本-5	岡崎市田口町字岩本	○	○
岡崎市	急傾斜地の崩壊	岩本-6	岡崎市田口町字岩本	○	○
岡崎市	急傾斜地の崩壊	カキダ-3	岡崎市大井野町字カキダ	○	○
岡崎市	急傾斜地の崩壊	アライ-9 A	岡崎市大井野町字アライ	○	○
岡崎市	急傾斜地の崩壊	アライ-9 B	岡崎市大井野町字アライ	○	○
岡崎市	急傾斜地の崩壊	入-4	岡崎市岩中町字入	○	○
岡崎市	急傾斜地の崩壊	北ヤゲ-2 A	岡崎市岩中町字北ヤゲ	○	○
岡崎市	急傾斜地の崩壊	北ヤゲ-2 B	岡崎市岩中町字北ヤゲ	○	○
岡崎市	急傾斜地の崩壊	桜木前A	岡崎市岩中町字桜木前	○	○
岡崎市	急傾斜地の崩壊	桜木前B	岡崎市岩中町字桜木前	○	○
岡崎市	急傾斜地の崩壊	牧立-6	岡崎市岩中町字牧立	○	○
岡崎市	急傾斜地の崩壊	林-5 A	岡崎市田口町字林	○	○
岡崎市	急傾斜地の崩壊	林-5 B	岡崎市田口町字林	○	○
岡崎市	急傾斜地の崩壊	林-6	岡崎市田口町字林	○	○
岡崎市	急傾斜地の崩壊	シモヤシキ-2	岡崎市大井野町字シモヤシキ	○	○
岡崎市	急傾斜地の崩壊	岩中町岩倉	岡崎市岩中町字岩倉	○	○
岡崎市	急傾斜地の崩壊	北ヤゲ-3 A	岡崎市岩中町字北ヤゲ	○	○
岡崎市	急傾斜地の崩壊	北ヤゲ-3 B	岡崎市岩中町字北ヤゲ	○	○
岡崎市	急傾斜地の崩壊	ヒカゲ	岡崎市岩中町字ヒカゲ	○	○
岡崎市	急傾斜地の崩壊	アライ-10 A	岡崎市大井野町字アライ	○	○
岡崎市	急傾斜地の崩壊	アライ-10 B	岡崎市大井野町字アライ	○	○
岡崎市	急傾斜地の崩壊	田口町堂前-3	岡崎市田口町字堂前	○	○
岡崎市	急傾斜地の崩壊	林-7 A	岡崎市田口町字林	○	○
岡崎市	急傾斜地の崩壊	林-7 B	岡崎市田口町字林	○	○
岡崎市	急傾斜地の崩壊	林-7 C	岡崎市田口町字林	○	○
岡崎市	急傾斜地の崩壊	峠田(1)	岡崎市夏山町字峠田	○	○
岡崎市	急傾斜地の崩壊	峠田(2)	岡崎市夏山町字峠田	○	○
岡崎市	急傾斜地の崩壊	深林(1)	岡崎市夏山町字深林	○	○
岡崎市	急傾斜地の崩壊	深林(2)	岡崎市夏山町字深林	○	○
岡崎市	急傾斜地の崩壊	ソラ(1)	岡崎市夏山町字ソラ	○	○
岡崎市	急傾斜地の崩壊	ソラ(2)	岡崎市夏山町字ソラ	○	○
岡崎市	急傾斜地の崩壊	フロウノ(1)	岡崎市夏山町字フロウノ	○	○
岡崎市	急傾斜地の崩壊	フロウノ(2)	岡崎市夏山町字フロウノ	○	○
岡崎市	急傾斜地の崩壊	ヨキトギ	岡崎市夏山町字ヨキトギ	○	○
岡崎市	急傾斜地の崩壊	椋ノ木	岡崎市夏山町字椋ノ木	○	○
岡崎市	急傾斜地の崩壊	大内	岡崎市夏山町字大内	○	○
岡崎市	急傾斜地の崩壊	ホソミ	岡崎市夏山町字ホソミ	○	○
岡崎市	急傾斜地の崩壊	シマダ	岡崎市夏山町字シマダ	○	○
岡崎市	急傾斜地の崩壊	初石(1)	岡崎市夏山町字初石	○	○
岡崎市	急傾斜地の崩壊	初石(2)	岡崎市夏山町字初石	○	○
岡崎市	急傾斜地の崩壊	初石(3)	岡崎市夏山町字初石	○	○

市町村名	自然現象の種類	区域の名称	所在地	警	特
岡崎市	急傾斜地の崩壊	初石（４）	岡崎市夏山町字初石	○	○
岡崎市	急傾斜地の崩壊	ウルシガイツ	岡崎市夏山町字ウルシガイツ	○	○
岡崎市	急傾斜地の崩壊	本郷（１）	岡崎市桜井寺町字本郷	○	○
岡崎市	急傾斜地の崩壊	本郷（２）	岡崎市桜井寺町字本郷	○	○
岡崎市	急傾斜地の崩壊	本郷（３）	岡崎市桜井寺町字本郷	○	○
岡崎市	急傾斜地の崩壊	本郷（４）	岡崎市桜井寺町字本郷	○	○
岡崎市	急傾斜地の崩壊	上柿平	岡崎市夏山町字上柿平	○	○
岡崎市	急傾斜地の崩壊	東王柿平（１）	岡崎市夏山町字東王柿平	○	○
岡崎市	急傾斜地の崩壊	東王柿平（２）	岡崎市夏山町字東王柿平	○	○
岡崎市	急傾斜地の崩壊	石堂（１）	岡崎市夏山町字石堂	○	○
岡崎市	急傾斜地の崩壊	陳内（１）	岡崎市夏山町字陳内	○	○
岡崎市	急傾斜地の崩壊	上向田	岡崎市夏山町字上向田	○	○
岡崎市	急傾斜地の崩壊	北林（１）	岡崎市桜井寺町字北林	○	○
岡崎市	急傾斜地の崩壊	下柿平	岡崎市夏山町字下柿平	○	○
岡崎市	急傾斜地の崩壊	ミヤサハ	岡崎市夏山町字ミヤサハ	○	○
岡崎市	急傾斜地の崩壊	イナバ（１）	岡崎市夏山町字イナバ	○	○
岡崎市	急傾斜地の崩壊	川向（１）	岡崎市桜井寺町字川向	○	○
岡崎市	急傾斜地の崩壊	出合	岡崎市樫山町字出合	○	○
岡崎市	急傾斜地の崩壊	細野前	岡崎市細光町字細野前	○	○
岡崎市	急傾斜地の崩壊	前山（１）	岡崎市滝尻町字前山	○	○
岡崎市	急傾斜地の崩壊	前山（２）	岡崎市滝尻町字前山	○	○
岡崎市	急傾斜地の崩壊	雨ヶ城	岡崎市樫山町字雨ヶ城	○	○
岡崎市	急傾斜地の崩壊	岩田（１）	岡崎市牧平町字岩田	○	○
岡崎市	急傾斜地の崩壊	コタラゲ（１）	岡崎市牧平町字コタラゲ	○	○
岡崎市	急傾斜地の崩壊	コタラゲ（２）	岡崎市牧平町字コタラゲ	○	○
岡崎市	急傾斜地の崩壊	善光（１）	岡崎市鹿勝川町字善光	○	○
岡崎市	急傾斜地の崩壊	善光（２）	岡崎市鹿勝川町字善光	○	○
岡崎市	急傾斜地の崩壊	源見	岡崎市細光町字源見	○	○
岡崎市	急傾斜地の崩壊	岡作（１）	岡崎市牧平町字岡作	○	○
岡崎市	急傾斜地の崩壊	岡作（２）	岡崎市牧平町字岡作	○	○
岡崎市	急傾斜地の崩壊	太郎田	岡崎市鹿勝川町字太郎田	○	○
岡崎市	急傾斜地の崩壊	宮越（１）	岡崎市鹿勝川町字宮越	○	○
岡崎市	急傾斜地の崩壊	宮越（２）	岡崎市鹿勝川町字宮越	○	○
岡崎市	急傾斜地の崩壊	宮越（３）	岡崎市鹿勝川町字宮越	○	○
岡崎市	急傾斜地の崩壊	宮越（４）	岡崎市鹿勝川町字宮越	○	○
岡崎市	急傾斜地の崩壊	ヤゲ（１）	岡崎市鹿勝川町字ヤゲ	○	○
岡崎市	急傾斜地の崩壊	ヤゲ（２）	岡崎市鹿勝川町字ヤゲ	○	○
岡崎市	急傾斜地の崩壊	上辻（１）	岡崎市鳥川町字上辻	○	○
岡崎市	急傾斜地の崩壊	上辻（２）	岡崎市鳥川町字上辻	○	○
岡崎市	急傾斜地の崩壊	岩塚田（１）	岡崎市鳥川町字岩塚田	○	○
岡崎市	急傾斜地の崩壊	小柿（１）	岡崎市鳥川町字小柿	○	○
岡崎市	急傾斜地の崩壊	小柿（２）	岡崎市鳥川町字小柿	○	○
岡崎市	急傾斜地の崩壊	小柿（３）	岡崎市鳥川町字小柿	○	○
岡崎市	急傾斜地の崩壊	市道（１）	岡崎市鳥川町字市道	○	○
岡崎市	急傾斜地の崩壊	市道（２）	岡崎市鳥川町字市道	○	○
岡崎市	急傾斜地の崩壊	柏田（１）	岡崎市鳥川町字柏田	○	○
岡崎市	急傾斜地の崩壊	上ノ入（１）	岡崎市鳥川町字上ノ入	○	○
岡崎市	急傾斜地の崩壊	上ノ入（２）	岡崎市鳥川町字上ノ入	○	○
岡崎市	急傾斜地の崩壊	上ノ入（３）	岡崎市鳥川町字上ノ入	○	○
岡崎市	急傾斜地の崩壊	栗ノ木田	岡崎市鳥川町字栗ノ木田	○	○
岡崎市	急傾斜地の崩壊	ニンヤ（１）	岡崎市鳥川町字ニンヤ	○	○
岡崎市	急傾斜地の崩壊	ニンヤ（２）	岡崎市鳥川町字ニンヤ	○	○
岡崎市	急傾斜地の崩壊	ニンヤ（３）	岡崎市鳥川町字ニンヤ	○	○
岡崎市	急傾斜地の崩壊	ホドタ（１）	岡崎市鳥川町字ホドタ	○	○
岡崎市	急傾斜地の崩壊	ホドタ（２）	岡崎市鳥川町字ホドタ	○	○
岡崎市	急傾斜地の崩壊	ホドタ（３）	岡崎市鳥川町字ホドタ	○	○
岡崎市	急傾斜地の崩壊	法付（１）	岡崎市鹿勝川町字法付	○	○
岡崎市	急傾斜地の崩壊	法付（２）	岡崎市鹿勝川町字法付	○	○
岡崎市	急傾斜地の崩壊	中村（１）	岡崎市保久町字中村	○	○
岡崎市	急傾斜地の崩壊	中村（２）	岡崎市保久町字中村	○	○
岡崎市	急傾斜地の崩壊	黒地（１）	岡崎市保久町字黒地	○	○
岡崎市	急傾斜地の崩壊	天神（１）	岡崎市山綱町字天神	○	○
岡崎市	急傾斜地の崩壊	日向B	岡崎市安戸町日向	○	○
岡崎市	急傾斜地の崩壊	仲ヶ入B	岡崎市明大寺町仲ヶ入	○	○
岡崎市	急傾斜地の崩壊	仲ヶ入C	岡崎市明大寺町仲ヶ入	○	○
岡崎市	急傾斜地の崩壊	中村A	岡崎市保久町中屋敷	○	○
岡崎市	急傾斜地の崩壊	井戸田ー1 B	岡崎市保久町中村	○	○
岡崎市	急傾斜地の崩壊	井戸田ー1 C	岡崎市保久町中村	○	○
岡崎市	急傾斜地の崩壊	竹下A	岡崎市中伊町竹下	○	○
岡崎市	急傾斜地の崩壊	竹下B	岡崎市中伊町平地下	○	○
岡崎市	急傾斜地の崩壊	竹下C	岡崎市中伊町平地下	○	○
岡崎市	急傾斜地の崩壊	天神	岡崎市山綱町天神	○	○
岡崎市	急傾斜地の崩壊	八ツ田ー1	岡崎市桜形町字八ツ田	○	○

市町村名	自然現象の種類	区域の名称	所在地	警	特
岡崎市	急傾斜地の崩壊	八ツ田-2	岡崎市桜形町字八ツ田	○	○
岡崎市	急傾斜地の崩壊	行河内-1	岡崎市桜形町字行河内	○	○
岡崎市	急傾斜地の崩壊	行河内-2	岡崎市桜形町字行河内	○	○
岡崎市	急傾斜地の崩壊	入山	岡崎市桜形町字入山	○	○
岡崎市	急傾斜地の崩壊	井口-2	岡崎市桜形町字井口	○	○
岡崎市	急傾斜地の崩壊	小林	岡崎市鍛冶町字小林	○	○
岡崎市	急傾斜地の崩壊	六升	岡崎市桜形町字六升	○	○
岡崎市	急傾斜地の崩壊	ヤゲ	岡崎市桜形町字ヤゲ	○	○
岡崎市	急傾斜地の崩壊	畠仲-1	岡崎市桜形町字畠仲	○	○
岡崎市	急傾斜地の崩壊	畠仲-2	岡崎市桜形町字畠仲	○	○
岡崎市	急傾斜地の崩壊	上田	岡崎市桜形町字上田	○	○
岡崎市	急傾斜地の崩壊	松根	岡崎市桜形町字松根	○	○
岡崎市	急傾斜地の崩壊	草屋畑	岡崎市桜形町字草屋畑	○	○
岡崎市	急傾斜地の崩壊	惣玉-1	岡崎市桜形町字惣玉	○	○
岡崎市	急傾斜地の崩壊	惣玉-2	岡崎市桜形町字惣玉	○	○
岡崎市	急傾斜地の崩壊	惣玉-3	岡崎市桜形町字惣玉	○	○
岡崎市	急傾斜地の崩壊	惣玉-4	岡崎市桜形町字惣玉	○	○
岡崎市	急傾斜地の崩壊	惣玉-5	岡崎市桜形町字惣玉	○	○
岡崎市	急傾斜地の崩壊	惣玉-6	岡崎市桜形町字惣玉	○	○
岡崎市	急傾斜地の崩壊	福塚-1	岡崎市桜形町字福塚	○	○
岡崎市	急傾斜地の崩壊	池ノ入-2	岡崎市桜形町字池ノ入	○	○
岡崎市	急傾斜地の崩壊	福塚-2	岡崎市桜形町字福塚	○	○
岡崎市	急傾斜地の崩壊	上日影-1	岡崎市桜形町字上日影	○	○
岡崎市	急傾斜地の崩壊	上日影-2	岡崎市桜形町字上日影	○	○
岡崎市	急傾斜地の崩壊	一本柿-1	岡崎市桜形町字一本柿	○	○
岡崎市	急傾斜地の崩壊	一本柿-2	岡崎市桜形町字一本柿	○	○
岡崎市	急傾斜地の崩壊	一本柿-3	岡崎市桜形町字一本柿	○	○
岡崎市	急傾斜地の崩壊	一本柿-4	岡崎市桜形町字一本柿	○	○
岡崎市	急傾斜地の崩壊	一本柿-5	岡崎市桜形町字一本柿	○	○
岡崎市	急傾斜地の崩壊	平岩	岡崎市桜形町字平岩	○	○
岡崎市	急傾斜地の崩壊	鍛冶屋畑-1	岡崎市桜形町字鍛冶屋畑	○	○
岡崎市	急傾斜地の崩壊	鍛冶屋畑-2	岡崎市桜形町字鍛冶屋畑	○	○
岡崎市	急傾斜地の崩壊	長ケ入-1	岡崎市桜形町字長ケ入	○	○
岡崎市	急傾斜地の崩壊	長ケ入-2	岡崎市桜形町字長ケ入	○	○
岡崎市	急傾斜地の崩壊	法方-1	岡崎市桜形町字法方	○	○
岡崎市	急傾斜地の崩壊	長ケ入-3	岡崎市桜形町字長ケ入	○	○
岡崎市	急傾斜地の崩壊	長ケ入-4	岡崎市桜形町字長ケ入	○	○
岡崎市	急傾斜地の崩壊	法方-2	岡崎市桜形町字法方	○	○
岡崎市	急傾斜地の崩壊	法方-3	岡崎市桜形町字法方	○	○
岡崎市	急傾斜地の崩壊	長ケ入-5	岡崎市桜形町字長ケ入	○	○
岡崎市	急傾斜地の崩壊	法方-4	岡崎市桜形町字法方	○	○
岡崎市	急傾斜地の崩壊	横畑-1	岡崎市井沢町字横畑	○	○
岡崎市	急傾斜地の崩壊	横畑-2	岡崎市井沢町字横畑	○	○
岡崎市	急傾斜地の崩壊	宇中戸-1	岡崎市井沢町字宇中戸	○	○
岡崎市	急傾斜地の崩壊	宇中戸-2	岡崎市井沢町字宇中戸	○	○
岡崎市	急傾斜地の崩壊	横畑-3	岡崎市井沢町字横畑	○	○
岡崎市	急傾斜地の崩壊	横畑-4	岡崎市井沢町字横畑	○	○
岡崎市	急傾斜地の崩壊	上谷戸-1	岡崎市井沢町字上谷戸	○	○
岡崎市	急傾斜地の崩壊	上谷戸-2	岡崎市井沢町字上谷戸	○	○
岡崎市	急傾斜地の崩壊	落-2	岡崎市井沢町字落	○	○
岡崎市	急傾斜地の崩壊	大東	岡崎市井沢町字大東	○	○
岡崎市	急傾斜地の崩壊	井沢町落合-1	岡崎市井沢町字落合	○	○
岡崎市	急傾斜地の崩壊	井沢町落合-2	岡崎市井沢町字落合	○	○
岡崎市	急傾斜地の崩壊	日向	岡崎市井沢町字日向	○	○
岡崎市	急傾斜地の崩壊	大平田-1	岡崎市千万町町字大平田	○	○
岡崎市	急傾斜地の崩壊	大平田-2	岡崎市千万町町字大平田	○	○
岡崎市	急傾斜地の崩壊	大平田-3	岡崎市千万町町字大平田	○	○
岡崎市	急傾斜地の崩壊	大平田-4	岡崎市千万町町字大平田	○	○
岡崎市	急傾斜地の崩壊	大滝	岡崎市井沢町字大滝	○	○
岡崎市	急傾斜地の崩壊	平	岡崎市井沢町字平	○	○
岡崎市	急傾斜地の崩壊	木下町大沢-1	岡崎市木下町字大沢	○	○
岡崎市	急傾斜地の崩壊	木下町大沢-2	岡崎市木下町字大沢	○	○
岡崎市	急傾斜地の崩壊	夏見蔵連	岡崎市木下町字夏見蔵連	○	○
岡崎市	急傾斜地の崩壊	滝崩-1	岡崎市千万町町字滝崩	○	○
岡崎市	急傾斜地の崩壊	滝崩-2	岡崎市千万町町字滝崩	○	○
岡崎市	急傾斜地の崩壊	滝崩-3	岡崎市千万町町字滝崩	○	○
岡崎市	急傾斜地の崩壊	滝崩-4	岡崎市千万町町字滝崩	○	○
岡崎市	急傾斜地の崩壊	巴山-1	岡崎市千万町町字巴山	○	○
岡崎市	急傾斜地の崩壊	巴山-2	岡崎市千万町町字巴山	○	○
岡崎市	急傾斜地の崩壊	巴山-3	岡崎市千万町町字巴山	○	○
岡崎市	急傾斜地の崩壊	巴山-4	岡崎市千万町町字巴山	○	○
岡崎市	急傾斜地の崩壊	嶋-1	岡崎市木下町字嶋	○	○
岡崎市	急傾斜地の崩壊	嶋-2	岡崎市木下町字嶋	○	○

市町村名	自然現象の種類	区域の名称	所在地	警	特
岡崎市	急傾斜地の崩壊	嶋-3	岡崎市木下町字嶋	○	○
岡崎市	急傾斜地の崩壊	竹ノ花	岡崎市木下町字竹ノ花	○	○
岡崎市	急傾斜地の崩壊	山ノ羽	岡崎市木下町字山ノ羽	○	○
岡崎市	急傾斜地の崩壊	河原田	岡崎市木下町字河原田	○	○
岡崎市	急傾斜地の崩壊	千万町町前田	岡崎市千万町町字前田	○	○
岡崎市	急傾斜地の崩壊	柿木田-1	岡崎市千万町町字柿木田	○	○
岡崎市	急傾斜地の崩壊	柿木田-2	岡崎市千万町町字柿木田	○	○
岡崎市	急傾斜地の崩壊	大栗-1	岡崎市千万町町字大栗	○	○
岡崎市	急傾斜地の崩壊	大栗-2	岡崎市千万町町字大栗	○	○
岡崎市	急傾斜地の崩壊	大栗-3	岡崎市千万町町字大栗	○	○
岡崎市	急傾斜地の崩壊	大栗-4	岡崎市千万町町字大栗	○	○
岡崎市	急傾斜地の崩壊	巴山-5	岡崎市千万町町字巴山	○	○
岡崎市	急傾斜地の崩壊	炭矢-1	岡崎市木下町字炭矢	○	○
岡崎市	急傾斜地の崩壊	炭矢-2	岡崎市木下町字炭矢	○	○
岡崎市	急傾斜地の崩壊	炭矢-3	岡崎市木下町字炭矢	○	○
岡崎市	急傾斜地の崩壊	仏供田	岡崎市木下町字仏供田	○	○
岡崎市	急傾斜地の崩壊	帝口向	岡崎市石原町字帝口向	○	○
岡崎市	急傾斜地の崩壊	梅ノ入	岡崎市石原町字梅ノ入	○	○
岡崎市	急傾斜地の崩壊	石原町宮ノ入-1	岡崎市石原町字宮ノ入	○	○
岡崎市	急傾斜地の崩壊	石原町宮ノ入-2	岡崎市石原町字宮ノ入	○	○
岡崎市	急傾斜地の崩壊	室合内	岡崎市石原町字室合内	○	○
岡崎市	急傾斜地の崩壊	大切	岡崎市明見町字大切	○	○
岡崎市	急傾斜地の崩壊	奥庄野	岡崎市宮崎町字奥庄野	○	○
岡崎市	急傾斜地の崩壊	帝口-3	岡崎市石原町字帝口	○	○
岡崎市	急傾斜地の崩壊	栗木野	岡崎市石原町字栗木野	○	○
岡崎市	急傾斜地の崩壊	東横手	岡崎市石原町字東横手	○	○
岡崎市	急傾斜地の崩壊	丸ヶ瀬	岡崎市石原町字丸ヶ瀬	○	○
岡崎市	急傾斜地の崩壊	黒石-1	岡崎市石原町字黒石	○	○
岡崎市	急傾斜地の崩壊	亀穴	岡崎市宮崎町字亀穴	○	○
岡崎市	急傾斜地の崩壊	妙慶-1	岡崎市明見町字妙慶	○	○
岡崎市	急傾斜地の崩壊	妙慶-2	岡崎市明見町字妙慶	○	○
岡崎市	急傾斜地の崩壊	妙慶-3	岡崎市明見町字妙慶	○	○
岡崎市	急傾斜地の崩壊	妙慶-4	岡崎市明見町字妙慶	○	○
岡崎市	急傾斜地の崩壊	松畑-1	岡崎市明見町字松畑	○	○
岡崎市	急傾斜地の崩壊	松畑-2	岡崎市明見町字松畑	○	○
岡崎市	急傾斜地の崩壊	万足平	岡崎市中金町字万足平	○	○
岡崎市	急傾斜地の崩壊	堂庭-1	岡崎市宮崎町字堂庭	○	○
岡崎市	急傾斜地の崩壊	堂庭-2	岡崎市宮崎町字堂庭	○	○
岡崎市	急傾斜地の崩壊	大洞-1	岡崎市中金町字大洞	○	○
岡崎市	急傾斜地の崩壊	大洞-2	岡崎市中金町字大洞	○	○
岡崎市	急傾斜地の崩壊	大洞-3	岡崎市中金町字大洞	○	○
岡崎市	急傾斜地の崩壊	長禅東	岡崎市中金町字長禅東	○	○
岡崎市	急傾斜地の崩壊	前山-3	岡崎市中金町字前山	○	○
岡崎市	急傾斜地の崩壊	闇苺-1	岡崎市石原町字闇苺	○	○
岡崎市	急傾斜地の崩壊	闇苺-2	岡崎市石原町字闇苺	○	○
岡崎市	急傾斜地の崩壊	闇苺-3	岡崎市石原町字闇苺	○	○
岡崎市	急傾斜地の崩壊	闇苺-4	岡崎市石原町字闇苺	○	○
岡崎市	急傾斜地の崩壊	大洞-4	岡崎市中金町字大洞	○	○
岡崎市	急傾斜地の崩壊	ホウロク沢	岡崎市東河原町字ホウロク沢	○	○
岡崎市	急傾斜地の崩壊	ノコバウ-1	岡崎市東河原町字ノコバウ	○	○
岡崎市	急傾斜地の崩壊	ノコバウ-2	岡崎市東河原町字ノコバウ	○	○
岡崎市	急傾斜地の崩壊	阿呂	岡崎市東河原町字阿呂	○	○
岡崎市	急傾斜地の崩壊	ノコバウ-3	岡崎市東河原町字ノコバウ	○	○
岡崎市	急傾斜地の崩壊	上シケンキャウ-1	岡崎市東河原町字上シケンキャウ	○	○
岡崎市	急傾斜地の崩壊	上シケンキャウ-2	岡崎市東河原町字上シケンキャウ	○	○
岡崎市	急傾斜地の崩壊	滝沢口-1	岡崎市東河原町字滝沢口	○	○
岡崎市	急傾斜地の崩壊	滝沢口-2	岡崎市東河原町字滝沢口	○	○
岡崎市	急傾斜地の崩壊	夏焼-1	岡崎市東河原町字夏焼	○	○
岡崎市	急傾斜地の崩壊	夏焼-2	岡崎市東河原町字夏焼	○	○
岡崎市	急傾斜地の崩壊	大久保	岡崎市東河原町字大久保	○	○
岡崎市	急傾斜地の崩壊	本蔵	岡崎市大代町字本蔵	○	○
岡崎市	急傾斜地の崩壊	源内	岡崎市大代町字源内	○	○
岡崎市	急傾斜地の崩壊	下貝津-1	岡崎市大代町字下貝津	○	○
岡崎市	急傾斜地の崩壊	赤道	岡崎市大代町字赤道	○	○
岡崎市	急傾斜地の崩壊	岡-1	岡崎市大代町字岡	○	○
岡崎市	急傾斜地の崩壊	越タワ道東	岡崎市雨山町字越タワ道東	○	○
岡崎市	急傾斜地の崩壊	宮ノ入-2	岡崎市雨山町字宮ノ入	○	○
岡崎市	急傾斜地の崩壊	桜田-1	岡崎市雨山町字桜田	○	○
岡崎市	急傾斜地の崩壊	桜田-2	岡崎市雨山町字桜田	○	○
岡崎市	急傾斜地の崩壊	桜田-3	岡崎市雨山町字桜田	○	○
岡崎市	急傾斜地の崩壊	桜田-4	岡崎市雨山町字桜田	○	○
岡崎市	急傾斜地の崩壊	下仲村-1	岡崎市雨山町字下仲村	○	○
岡崎市	急傾斜地の崩壊	下仲村-2	岡崎市雨山町字下仲村	○	○

市町村名	自然現象の種類	区域の名称	所在地	警	特
岡崎市	急傾斜地の崩壊	入ノコ沢	岡崎市雨山町字入ノコ沢	○	○
岡崎市	急傾斜地の崩壊	栗タワ	岡崎市雨山町字栗タワ	○	○
岡崎市	土石流	丸根谷	岡崎市滝町丸根	○	○
岡崎市	土石流	平吾川	岡崎市本宿町下平吾沢	○	○
岡崎市	土石流	鉢地川第19支川	岡崎市本宿町上トコサフ	○	○
岡崎市	土石流	鉢地川第20支川-1	岡崎市本宿町棚田	○	○
岡崎市	土石流	鉢地川第20支川-2	岡崎市本宿町棚田	○	○
岡崎市	土石流	棚田洞	岡崎市本宿町棚田	○	○
岡崎市	土石流	棚田谷	岡崎市本宿町棚田	○	
岡崎市	土石流	井口谷	岡崎市桜形町井口	○	○
岡崎市	土石流	毛呂川第4支川	岡崎市桜形町平岩	○	
岡崎市	土石流	行河内谷	岡崎市桜形町行河内	○	○
岡崎市	土石流	毛呂川第1支川	岡崎市桜形町一本柿	○	○
岡崎市	土石流	目面谷	岡崎市桜形町目面	○	○
岡崎市	土石流	乙川第33支川	岡崎市桜形町中門	○	
岡崎市	土石流	桜形川第2支川	岡崎市桜形町仲根上	○	○
岡崎市	土石流	仲根上谷-1	岡崎市桜形町柳前	○	
岡崎市	土石流	仲根上谷-2	岡崎市桜形町柳前	○	
岡崎市	土石流	平地谷	岡崎市米河内町平地	○	○
岡崎市	土石流	青木川第5支川	岡崎市米河内町平地	○	○
岡崎市	土石流	水ノ沢	岡崎市東河原町字田貝津	○	○
岡崎市	土石流	田貝津谷	岡崎市東河原町字田貝津	○	○
岡崎市	土石流	乙女川第7支川	岡崎市大代町字三月堂	○	○
岡崎市	土石流	乙女川第4支川	岡崎市大代町字北沢	○	○
岡崎市	土石流	コテギ谷	岡崎市大代町字源内	○	○
岡崎市	土石流	岡谷	岡崎市大代町字岡	○	○
岡崎市	土石流	乙女川第5支川	岡崎市大代町字岡	○	○
岡崎市	土石流	下屋坂谷	岡崎市木下町字下屋坂	○	○
岡崎市	土石流	木下川第2支川	岡崎市木下町字堂ノ入	○	○
岡崎市	土石流	木下川第1支川	岡崎市木下町字堂ノ入	○	○
岡崎市	土石流	細クゴ谷	岡崎市大柳町字細クゴ	○	○
岡崎市	土石流	平針川第1支川	岡崎市夏山町字陳内	○	
岡崎市	土石流	平針川第2支川-1	岡崎市夏山町字陳内	○	○
岡崎市	土石流	平針川第2支川-2	岡崎市夏山町字大小	○	○
岡崎市	土石流	西浦谷	岡崎市夏山町字西浦	○	
岡崎市	土石流	村神谷	岡崎市夏山町字村神	○	○
岡崎市	土石流	矢崎沢第2	岡崎市夏山町字矢崎	○	○
岡崎市	土石流	日向沢	岡崎市淡淵町字松畑	○	○
岡崎市	土石流	男川第31支川-2	岡崎市淡淵町字日向	○	○
岡崎市	土石流	男川第15支川	岡崎市宮崎町字清水沢西	○	
岡崎市	土石流	男川第17支川	岡崎市宮崎町字亀穴	○	○
岡崎市	土石流	男川第19支川	岡崎市宮崎町字亀穴	○	○
岡崎市	土石流	男川第33支川-1	岡崎市宮崎町字荒井沢西	○	○
岡崎市	土石流	男川第34支川	岡崎市宮崎町字東ノ切	○	○
岡崎市	土石流	庄野川第1支川	岡崎市宮崎町字東ノ切	○	○
岡崎市	土石流	男川第12支川	岡崎市明見町字松畑	○	○
岡崎市	土石流	男川第13支川	岡崎市明見町字田代	○	○
岡崎市	土石流	男川第32支川	岡崎市明見町字田代	○	○
岡崎市	土石流	男川第31支川-1	岡崎市明見町字松畑	○	
岡崎市	土石流	男川第33支川-2	岡崎市明見町字田代	○	○
岡崎市	土石流	堂庭谷	岡崎市明見町字田代	○	○
岡崎市	土石流	松畑谷	岡崎市明見町字松畑	○	
岡崎市	土石流	乙川第13支川	岡崎市鍛埜町字中切	○	○
岡崎市	土石流	中切谷	岡崎市鍛埜町字中切	○	○
岡崎市	土石流	桜形川第1支川	岡崎市桜形町字上日影	○	
岡崎市	土石流	西貝津谷	岡崎市桜形町字百々	○	○
岡崎市	土石流	鍛冶屋畑1の沢	岡崎市桜形町字鍛冶屋畑	○	○
岡崎市	土石流	鍛冶屋畑2の沢	岡崎市桜形町字鍛冶屋畑	○	○
岡崎市	土石流	鍛冶屋畑3の沢	岡崎市桜形町字鍛冶屋畑	○	○
岡崎市	土石流	船興谷	岡崎市桜形町字般興	○	○
岡崎市	土石流	栃本沢	岡崎市桜形町字栃本	○	
岡崎市	土石流	山綱川第6支川	岡崎市藤川町字西川向	○	○
岡崎市	土石流	王子ヶ入川第2支川	岡崎市藤川町字王子ヶ入	○	
岡崎市	土石流	王子ヶ入川第1支川	岡崎市藤川町字王子ヶ入	○	
岡崎市	土石流	岩田沢	岡崎市藤川町字岩田	○	
岡崎市	土石流	山田沢	岡崎市羽栗町字片井上呂	○	○
岡崎市	土石流	羽栗川第1支川	岡崎市羽栗町字多賀屋敷	○	
岡崎市	土石流	羽栗川第4支川	岡崎市羽栗町字片井上呂	○	○
岡崎市	土石流	岡ノ入谷	岡崎市舞木町字岡ノ入	○	○
岡崎市	土石流	山中町谷	岡崎市舞木町字小井沢	○	
岡崎市	土石流	山綱川第7支川	岡崎市山綱町字中屋敷	○	○
岡崎市	土石流	中屋敷谷	岡崎市山綱町字中屋敷	○	○
岡崎市	土石流	山綱川第2支川	岡崎市山綱町字本寺	○	○

市町村名	自然現象の種類	区域の名称	所在地	警	特
岡崎市	土石流	山綱川第3支川	岡崎市山綱町字奥目ヶ入	○	○
岡崎市	土石流	山綱川第4支川	岡崎市山綱町字奥目ヶ入	○	○
岡崎市	土石流	鉢地川第4支川	岡崎市本宿町字柳沢	○	
岡崎市	土石流	柳沢谷	岡崎市本宿町字柳沢	○	○
岡崎市	土石流	上明法谷	岡崎市本宿町字上明法	○	
岡崎市	土石流	西薬師堂沢第1	岡崎市本宿町字上明法	○	○
岡崎市	土石流	西薬師堂沢第2	岡崎市本宿町字上明法	○	○
岡崎市	土石流	入山谷	岡崎市滝町字入山	○	
岡崎市	土石流	新碓沢	岡崎市滝町字新碓	○	○
岡崎市	土石流	角谷沢第1	岡崎市滝町字南谷	○	○
岡崎市	土石流	青木川第6支川	岡崎市安戸町字日向	○	
岡崎市	土石流	安戸川-1	岡崎市安戸町字井下入	○	
岡崎市	土石流	カミカイト谷	岡崎市安戸町字カミカイト	○	○
岡崎市	土石流	安戸川-2	岡崎市安戸町字日影	○	○
岡崎市	土石流	更沙川第1支川	岡崎市高隆寺町本郷	○	
岡崎市	土石流	本郷洞	岡崎市高隆寺町本郷	○	○
岡崎市	土石流	霞川1の沢	岡崎市奥殿町釜ヶ入	○	○
岡崎市	土石流	当平谷	岡崎市奥殿町当平	○	○
岡崎市	土石流	男川第1支川	岡崎市茅原沢町新井	○	○
岡崎市	土石流	新井沢	岡崎市茅原沢町新井	○	○
岡崎市	土石流	トイダ谷	岡崎市新居町字神浅	○	○
岡崎市	土石流	団子岩谷	岡崎市新居町字団子岩	○	
岡崎市	土石流	楠ノ木谷	岡崎市新居町字楠木	○	○
岡崎市	土石流	日影沢	岡崎市新居町字シモ田	○	○
岡崎市	土石流	乙川第31支川A	岡崎市須淵町字上切	○	○
岡崎市	土石流	乙川第31支川B	岡崎市須淵町字上切	○	○
岡崎市	土石流	乙川第7支川A	岡崎市須淵町字地神	○	○
岡崎市	土石流	乙川第7支川B	岡崎市須淵町字地神	○	○
岡崎市	土石流	ハツクチ谷	岡崎市夏山町字ソラ	○	○
岡崎市	土石流	ワセダ谷	岡崎市夏山町字ワセダ	○	○
岡崎市	土石流	ワセダ洞	岡崎市夏山町字ソラ	○	
岡崎市	土石流	井戸入谷	岡崎市夏山町字惣礼	○	○
岡崎市	土石流	梅木田沢	岡崎市夏山町字椋ノ木	○	○
岡崎市	土石流	メンコウ谷	岡崎市東河原町字下屋敷	○	○
岡崎市	土石流	下屋敷谷	岡崎市東河原町字貝津	○	○
岡崎市	土石流	貝津1の谷	岡崎市東河原町字貝津	○	
岡崎市	土石流	貝津2の谷	岡崎市東河原町字ホウロク沢	○	○
岡崎市	土石流	貝津3の谷	岡崎市東河原町字ホウロク沢	○	○
岡崎市	土石流	御山口谷	岡崎市東河原町字御山口	○	○
岡崎市	土石流	乙川第27支川	岡崎市千万町字寺沢	○	○
岡崎市	土石流	開津田沢	岡崎市千万町字寺沢	○	○
岡崎市	土石流	開津田谷	岡崎市千万町字宮西	○	
岡崎市	土石流	男川第6支川	岡崎市桜井寺町字東野	○	○
岡崎市	土石流	平針川第4支川	岡崎市夏山町字松葉	○	○
岡崎市	土石流	平針川第5支川	岡崎市夏山町字香木	○	○
岡崎市	土石流	男川第7支川	岡崎市片寄町字上塚津	○	○
岡崎市	土石流	男川第8支川	岡崎市片寄町字豊沢	○	○
岡崎市	土石流	弓ヶ入谷	岡崎市片寄町字弓ヶ入	○	
岡崎市	土石流	男川第9支川	岡崎市片寄町字梅野	○	○
岡崎市	土石流	別沢A	岡崎市夏山町字別沢	○	○
岡崎市	土石流	別沢B	岡崎市夏山町字香木	○	
岡崎市	土石流	別沢C	岡崎市夏山町字別沢	○	○
岡崎市	土石流	イナバ谷	岡崎市夏山町字イナバ	○	○
岡崎市	土石流	海道谷A	岡崎市夏山町字隠レ入	○	○
岡崎市	土石流	海道谷B	岡崎市夏山町字隠レ入	○	○
岡崎市	土石流	海道谷C	岡崎市夏山町字隠レ入	○	○
岡崎市	土石流	東王柿平谷	岡崎市夏山町字東王柿平	○	
岡崎市	土石流	クラホ子谷	岡崎市夏山町字金蔵	○	○
岡崎市	土石流	中海道谷	岡崎市夏山町字大朽野	○	○
岡崎市	土石流	大柄野谷	岡崎市夏山町字大朽野	○	○
岡崎市	土石流	下塚津谷	岡崎市片寄町字細久後	○	
岡崎市	土石流	上滝下谷	岡崎市片寄町字梅野	○	○
岡崎市	土石流	下塚津洞A	岡崎市片寄町字細久後	○	○
岡崎市	土石流	下塚津洞B	岡崎市片寄町字細久後	○	○
岡崎市	土石流	男川第22支川	岡崎市石原町字相野	○	○
岡崎市	土石流	屋下沢	岡崎市石原町字屋下沢	○	○
岡崎市	土石流	男川第21支川	岡崎市中金町字前山	○	○
岡崎市	土石流	男川第20支川	岡崎市中金町字前山	○	○
岡崎市	土石流	男川第18支川	岡崎市中金町字前山	○	○
岡崎市	土石流	男川第16支川	岡崎市中金町字前山	○	○
岡崎市	土石流	男川第35支川	岡崎市石原町字古城	○	○
岡崎市	土石流	内久保谷	岡崎市石原町字内久保	○	○
岡崎市	土石流	内久保洞	岡崎市中金町字前山	○	○

市町村名	自然現象の種類	区域の名称	所在地	警	特
岡崎市	土石流	鳥川第10支川	岡崎市鳥川町字中貝津	○	○
岡崎市	土石流	大原川	岡崎市鳥川町字イヌハサ	○	○
岡崎市	土石流	イヌハサ2の沢	岡崎市鳥川町字小貝津	○	○
岡崎市	土石流	イヌハサ1の沢	岡崎市鳥川町字イヌハサ	○	○
岡崎市	土石流	赤樫谷	岡崎市鳥川町字赤樫	○	○
岡崎市	土石流	赤樫洞	岡崎市鳥川町字赤樫	○	○
岡崎市	土石流	ニンヤ谷	岡崎市鳥川町字ニンヤ	○	○
岡崎市	土石流	屋計沢第2支川	岡崎市鹿勝川町字岡田	○	○
岡崎市	土石流	屋計沢第3支川	岡崎市鹿勝川町字西屋敷	○	○
岡崎市	土石流	屋計沢第4支川	岡崎市鹿勝川町字ヤゲ	○	○
岡崎市	土石流	向畑谷	岡崎市鹿勝川町字善光	○	○
岡崎市	土石流	善光谷	岡崎市鹿勝川町字宮越	○	○
岡崎市	土石流	岡田沢	岡崎市鹿勝川町字岡田	○	○
岡崎市	土石流	西屋敷沢	岡崎市鹿勝川町字ヤゲ	○	○
岡崎市	土石流	薬師山谷A	岡崎市真福寺町字西谷	○	○
岡崎市	土石流	薬師山谷B	岡崎市真福寺町字北谷	○	
岡崎市	土石流	薬師山谷C	岡崎市真福寺町字北谷	○	
岡崎市	土石流	薬師山谷D	岡崎市真福寺町字北谷	○	
岡崎市	土石流	薬師山谷E	岡崎市真福寺町字北谷	○	○
岡崎市	土石流	東谷沢	岡崎市真福寺町字東谷	○	
岡崎市	土石流	藤川台洞A	岡崎市藤川台2丁目	○	○
岡崎市	土石流	藤川台洞B	岡崎市藤川町字西大蓮坊	○	○
岡崎市	土石流	藤川台谷A	岡崎市藤川町字百田ヶ入	○	○
岡崎市	土石流	藤川台谷B	岡崎市藤川町字山崎	○	○
岡崎市	土石流	外々外洞	岡崎市保久町字笹目	○	
岡崎市	土石流	矢崎沢（上沢庵川第1支川）	岡崎市保久町字岩ノ上ヶ	○	○
岡崎市	土石流	保久川第1支川	岡崎市保久町字寺ノ入	○	○
岡崎市	土石流	下沢尻川	岡崎市保久町字神水	○	
岡崎市	土石流	外々外谷A	岡崎市保久町字神水	○	○
岡崎市	土石流	外々外谷B	岡崎市保久町字神水	○	○
岡崎市	土石流	四升蒔	岡崎市中伊町字四升蒔	○	○
岡崎市	土石流	竹下1の沢	岡崎市中伊町字竹下	○	○
岡崎市	土石流	竹下2の沢	岡崎市中伊町字竹下	○	○
岡崎市	土石流	入り坂沢	岡崎市中伊町字入り坂	○	○
岡崎市	土石流	馬道谷	岡崎市中伊町字馬道	○	○
岡崎市	土石流	西日影谷	岡崎市中伊町字手平	○	
岡崎市	土石流	切山川第1支川	岡崎市切山町字大下モ	○	○
岡崎市	土石流	ハン田谷	岡崎市切山町字大下モ	○	○
岡崎市	土石流	大下モ洞	岡崎市切山町字大下モ	○	○
岡崎市	土石流	辻向谷	岡崎市切山町字大下モ	○	○
岡崎市	土石流	辻向洞	岡崎市切山町字大下モ	○	○
岡崎市	土石流	大下モ谷	岡崎市切山町字大下モ	○	○
岡崎市	土石流	神田川第1支川	岡崎市小久田町字井ノ口	○	
岡崎市	土石流	神田谷	岡崎市小久田町字井ノ口	○	○
岡崎市	土石流	落合	岡崎市小久田町字岩倉	○	○
岡崎市	土石流	落洞	岡崎市小久田町字岩倉	○	○
岡崎市	土石流	旭出谷	岡崎市小久田町字岩倉	○	○
岡崎市	土石流	寺辻谷A	岡崎市小久田町字岩倉	○	○
岡崎市	土石流	寺辻谷B	岡崎市小久田町字岩倉	○	○
岡崎市	土石流	酒屋貝津谷	岡崎市小久田町字岩倉	○	○
岡崎市	土石流	桜下谷	岡崎市小久田町字岩倉	○	○
岡崎市	土石流	大東谷	岡崎市井沢町字大東	○	○
岡崎市	土石流	落谷	岡崎市井沢町字大東	○	○
岡崎市	土石流	乙川第32支川	岡崎市桜形町字小畑下	○	○
岡崎市	土石流	乙川第12支川	岡崎市鍛埜町字カクレヤ	○	
岡崎市	土石流	カクレヤ谷	岡崎市鍛埜町字カクレヤ	○	○
岡崎市	土石流	際田谷	岡崎市鍛埜町字京正田	○	
岡崎市	土石流	日影谷	岡崎市鍛埜町字京正田	○	○
岡崎市	土石流	カクレヤ洞	岡崎市鍛埜町字カクレヤ	○	○
岡崎市	土石流	大高味川第6支川	岡崎市南大須町字雉子沢	○	○
岡崎市	土石流	雉子沢谷	岡崎市南大須町字雉子沢	○	○
岡崎市	土石流	射能野谷	岡崎市南大須町字射能野	○	○
岡崎市	土石流	射能野洞	岡崎市南大須町字下沢	○	
岡崎市	土石流	神原日陽沢第1	岡崎市南大須町字神原日陽	○	
岡崎市	土石流	神原日陽沢第2	岡崎市南大須町字神原日陽	○	
岡崎市	土石流	神原日陽沢第4	岡崎市南大須町字神原日陰	○	○
岡崎市	土石流	神原日陽沢第3	岡崎市南大須町字神原日陰	○	○
岡崎市	土石流	夏山川第1支川	岡崎市櫻山町字市場	○	○
岡崎市	土石流	出合谷	岡崎市櫻山町字市場	○	○
岡崎市	土石流	夏山川第11支川	岡崎市櫻山町字市場	○	○
岡崎市	土石流	月秋沢	岡崎市櫻山町字市場	○	○
岡崎市	土石流	梅野沢	岡崎市淡洲町字滝野	○	○
岡崎市	土石流	神田川第2支川	岡崎市小久田町字井ノ口	○	

市町村名	自然現象の種類	区域の名称	所在地	警	特
岡崎市	土石流	太郎田谷	岡崎市鹿勝川町太郎田	○	○
岡崎市	土石流	小沢	岡崎市鹿勝川町小沢	○	
岡崎市	土石流	赤峰川	岡崎市奥殿町字赤峯	○	
岡崎市	土石流	霞川第7支川	岡崎市奥殿町字西日影	○	○
岡崎市	土石流	東日影谷	岡崎市奥殿町字東日影	○	○
岡崎市	土石流	戸井田洞1の沢	岡崎市奥殿町字当平	○	○
岡崎市	土石流	戸井田洞2の沢	岡崎市奥殿町字戸井田洞	○	○
岡崎市	土石流	薬師洞沢	岡崎市奥殿町字薬師洞	○	○
岡崎市	土石流	東日影沢	岡崎市奥殿町字東日影	○	○
岡崎市	土石流	御申堂谷	岡崎市宮石町字入ノ洞	○	○
岡崎市	土石流	道ヶ入谷	岡崎市宮石町字道ヶ入	○	○
岡崎市	土石流	石神谷	岡崎市駒立町字ノリコヘ	○	○
岡崎市	土石流	乙川第30支川	岡崎市才栗町字保呂谷	○	○
岡崎市	土石流	西外戸谷	岡崎市才栗町字上屋敷	○	○
岡崎市	土石流	上屋敷谷-1	岡崎市才栗町字上屋敷	○	○
岡崎市	土石流	入ノ山谷	岡崎市才栗町字波治加美	○	○
岡崎市	土石流	入川	岡崎市才栗町字入ノ山	○	○
岡崎市	土石流	乙川第29支川	岡崎市秦梨町字当茂	○	○
岡崎市	土石流	当茂谷	岡崎市秦梨町字世土田	○	○
岡崎市	土石流	川向川	岡崎市宮石町字ヲナベ沢	○	○
岡崎市	土石流	白川	岡崎市川向町字前田	○	○
岡崎市	土石流	仏平沢	岡崎市川向町字前田	○	○
岡崎市	土石流	ムカイ谷A	岡崎市大井野町字ヤゲ	○	○
岡崎市	土石流	ムカイ谷B	岡崎市大井野町字ヤゲ	○	○
岡崎市	土石流	ムカイ谷C	岡崎市大井野町字ヤゲ	○	○
岡崎市	土石流	大柳川第1支川	岡崎市大柳町字大榎	○	○
岡崎市	土石流	大榎沢	岡崎市大柳町字大榎	○	○
岡崎市	土石流	前田谷	岡崎市大柳町字前田	○	○
岡崎市	土石流	宮ノ畔沢	岡崎市大柳町字宮ノ脇	○	
岡崎市	土石流	大貝度沢	岡崎市大柳町字大貝度	○	○
岡崎市	土石流	南沢	岡崎市大柳町字南	○	○
岡崎市	土石流	前山沢	岡崎市大柳町字前田	○	
岡崎市	土石流	河原谷	岡崎市日影町字高河原	○	○
岡崎市	土石流	堂の洞1の沢	岡崎市日影町字堂ノ洞	○	
岡崎市	土石流	堂の洞2の沢	岡崎市日影町字堂ノ洞	○	○
岡崎市	土石流	南沢田谷	岡崎市日影町字南沢田	○	○
岡崎市	土石流	南沢田沢	岡崎市日影町字南沢田	○	○
岡崎市	土石流	稲葉谷	岡崎市米河内町字稲葉	○	○
岡崎市	土石流	新崎谷	岡崎市鹿勝川町字新崎	○	○
岡崎市	土石流	新崎洞	岡崎市鹿勝川町字新崎	○	
岡崎市	土石流	大入谷	岡崎市箱柳町字大入	○	
岡崎市	土石流	梅津川	岡崎市箱柳町字石隅	○	○
岡崎市	土石流	投下沢-1	岡崎市箱柳町字投下	○	
岡崎市	土石流	上谷	岡崎市箱柳町字下梅津	○	
岡崎市	土石流	下屋下谷	岡崎市小呂町字下屋下	○	○
岡崎市	土石流	谷下入川第1支川	岡崎市古部町字西河	○	○
岡崎市	土石流	谷下入川第2支川	岡崎市古部町字谷下入	○	○
岡崎市	土石流	谷下入川第3支川	岡崎市古部町字谷下入	○	○
岡崎市	土石流	西河谷	岡崎市蓬生町字坊ノ入	○	○
岡崎市	土石流	古部川第2支川	岡崎市古部町字西河	○	
岡崎市	土石流	梅ノ入谷	岡崎市石原町字梅ノ入	○	○
岡崎市	土石流	室合内谷	岡崎市石原町字宮ノ入	○	○
岡崎市	土石流	室合内洞	岡崎市石原町字室合内	○	○
岡崎市	土石流	西横手谷	岡崎市石原町字東横手	○	
岡崎市	土石流	男川第24支川	岡崎市石原町字東横手	○	○
岡崎市	土石流	栗木野谷	岡崎市石原町字高埜	○	○
岡崎市	土石流	高埜沢	岡崎市石原町字高埜	○	○
岡崎市	土石流	向田谷-1	岡崎市蓬生町字下ノ切	○	○
岡崎市	土石流	中根谷A	岡崎市小美町字漆ヶ沢	○	○
岡崎市	土石流	中根谷B	岡崎市小美町字漆ヶ沢	○	○
岡崎市	土石流	梅敷前谷	岡崎市茅原沢町字道々	○	○
岡崎市	土石流	向田谷-2	岡崎市蓬生町字下ノ切	○	○
岡崎市	土石流	堤ヶ根沢第3	岡崎市切越町字堤ヶ根	○	○
岡崎市	土石流	堤ヶ根沢第2	岡崎市切越町字堤ヶ根	○	○
岡崎市	土石流	乙川第3支川	岡崎市茅原沢町字梁野	○	○
岡崎市	土石流	築野沢	岡崎市茅原沢町字梁野	○	○
岡崎市	土石流	乙川第2支川	岡崎市茅原沢町字梁野	○	○
岡崎市	土石流	鎌研沢	岡崎市保母町字坊ヶ坂	○	○
岡崎市	土石流	南大狭間沢	岡崎市保母町字坂ノ脇	○	○
岡崎市	土石流	長沢連沢	岡崎市中金町字長沢連	○	
岡崎市	土石流	下北山沢第2	岡崎市池金町字下北山	○	○
岡崎市	土石流	エンゴウ洞	岡崎市東河原町字エンゴウ	○	○
岡崎市	土石流	エンゴウ谷	岡崎市大代町字大洞	○	○

市町村名	自然現象の種類	区域の名称	所在地	警	特
岡崎市	土石流	大沢川	岡崎市池金町字下大沢	○	○
岡崎市	土石流	鉢地川第1支川	岡崎市池金町字上大沢	○	○
岡崎市	土石流	竜泉寺川第1支川	岡崎市桑谷町字山側	○	○
岡崎市	土石流	竜泉寺川第6支川	岡崎市桑谷町字一斗目	○	
岡崎市	土石流	天神沢第2	岡崎市山綱町字天神	○	○
岡崎市	土石流	青木川第2支川	岡崎市上衣文町字森下	○	○
岡崎市	土石流	中柴洞	岡崎市山綱町字上中柴	○	
岡崎市	土石流	中柴谷	岡崎市山綱町字上中柴	○	○
岡崎市	土石流	森下洞	岡崎市上衣文町字森下	○	○
岡崎市	土石流	猿田谷	岡崎市上衣文町字猿田	○	
岡崎市	土石流	森下谷	岡崎市上衣文町字森下	○	
岡崎市	土石流	田中谷	岡崎市羽栗町字田中	○	
岡崎市	土石流	下田谷	岡崎市羽栗町字茶木入	○	○
岡崎市	土石流	寺前洞	岡崎市鉢地町字高山下	○	○
岡崎市	土石流	寺前谷	岡崎市鉢地町字寺前	○	○
岡崎市	土石流	鉢地川第6支川	岡崎市鉢地町字細田	○	○
岡崎市	土石流	沢口谷	岡崎市鉢地町字沢口	○	○
岡崎市	土石流	鉢地川第7支川	岡崎市鉢地町字山本	○	○
岡崎市	土石流	菖蒲浦ヶ入川第5支川	岡崎市鉢地町字新井沢	○	
岡崎市	土石流	沢口川	岡崎市鉢地町字新井沢	○	○
岡崎市	土石流	菖蒲浦ヶ入川	岡崎市鉢地町字菖蒲ヶ入	○	○
岡崎市	土石流	上屋敷谷	岡崎市鉢地町字中貝津	○	
岡崎市	土石流	菖蒲浦ヶ入川第1支川	岡崎市鉢地町字菖蒲ヶ入	○	○
岡崎市	土石流	扇子山川A	岡崎市山綱町字扇子山	○	○
岡崎市	土石流	扇子山川B	岡崎市山綱町字扇子山	○	○
岡崎市	土石流	扇子山川C	岡崎市山綱町字扇子山	○	○
岡崎市	土石流	扇子山川D	岡崎市山綱町字扇子山	○	○
岡崎市	土石流	扇子山川E	岡崎市山綱町字扇子山	○	○
岡崎市	土石流	雨戸谷	岡崎市細川町雨戸	○	○
岡崎市	土石流	洞谷	岡崎市奥山田町洞	○	○
岡崎市	土石流	丹坂前谷	岡崎市恵田町丹坂前	○	○
岡崎市	土石流	八反田沢	岡崎市八ツ木町八反田	○	○
岡崎市	土石流	郷南ノ切沢	岡崎市岩津町車塚	○	○
岡崎市	土石流	丹坂前沢	岡崎市恵田町丹坂前	○	○
岡崎市	土石流	藤倉沢第1	岡崎市恵田町藤倉	○	○
岡崎市	土石流	牛落沢第1	岡崎市真福寺町牛落	○	
岡崎市	土石流	牛落沢第2	岡崎市真福寺町牛落	○	○
岡崎市	土石流	南屋下沢第2	岡崎市桑原町南稲場	○	○
岡崎市	土石流	南屋下沢第1	岡崎市桑原町南稲場	○	○
岡崎市	土石流	洞沢第3	岡崎市奥山田町洞	○	○
岡崎市	土石流	洞沢第5	岡崎市奥山田町洞	○	
岡崎市	土石流	洞沢第4	岡崎市奥山田町屋下	○	
岡崎市	土石流	東三山沢	岡崎市恵田町東三山	○	
岡崎市	土石流	川手沢	岡崎市丹坂町川手	○	
岡崎市	土石流	ゲンデ沢第1	岡崎市外山町字ゲンデ	○	○
岡崎市	土石流	ゲンデ沢第2	岡崎市外山町字ゲンデ	○	
岡崎市	土石流	出口谷	岡崎市大柳町字上前田	○	○
岡崎市	土石流	殿石谷	岡崎市大柳町字出口	○	○
岡崎市	土石流	前田沢第1	岡崎市大柳町字広久手	○	○
岡崎市	土石流	前田沢第2	岡崎市大柳町字広久手	○	○
岡崎市	土石流	指差谷	岡崎市滝町字別当	○	○
岡崎市	土石流	指差洞	岡崎市滝町字指差	○	
岡崎市	土石流	柴ヶ谷沢	岡崎市滝町字柴ヶ谷	○	
岡崎市	土石流	角谷沢第2	岡崎市滝町字南谷	○	○
岡崎市	土石流	惣作谷	岡崎市米河内町字松森	○	○
岡崎市	土石流	惣作沢	岡崎市米河内町字惣作	○	○
岡崎市	土石流	青木川第4支川	岡崎市米河内町字日影	○	
岡崎市	土石流	楠形沢	岡崎市米河内町字楠形	○	
岡崎市	土石流	三木樹沢	岡崎市米河内町字三本樹	○	○
岡崎市	土石流	切山田沢	岡崎市米河内町字切山田	○	○
岡崎市	土石流	イノキ田沢第4	岡崎市安戸町字イノキ田	○	
岡崎市	土石流	北貝度沢	岡崎市大柳町字北貝度	○	○
岡崎市	土石流	後口沢	岡崎市小丸町字後口	○	○
岡崎市	土石流	前田沢	岡崎市蔵次町字前田	○	○
岡崎市	土石流	下田日向沢	岡崎市一色町字法前	○	○
岡崎市	土石流	藤上ヶ谷	岡崎市保久町字藤上ヶ	○	
岡崎市	土石流	大東沢	岡崎市保久町字下藤四郎	○	○
岡崎市	土石流	井田沢	岡崎市保久町字井田	○	
岡崎市	土石流	中洞谷	岡崎市富尾町字泥芽生	○	○
岡崎市	土石流	若狭谷A	岡崎市富尾町字コンド	○	○
岡崎市	土石流	若狭谷B	岡崎市富尾町字若狭	○	○
岡崎市	土石流	若狭洞A	岡崎市富尾町字月畑	○	○
岡崎市	土石流	若狭洞B	岡崎市富尾町字梅ノ本	○	○

市町村名	自然現象の種類	区域の名称	所在地	警	特
岡崎市	土石流	笹原谷A	岡崎市富尾町字五ツ田	○	○
岡崎市	土石流	笹原谷B	岡崎市富尾町字五ツ田	○	○
岡崎市	土石流	殿カイト谷A	岡崎市夏山町字井戸入	○	○
岡崎市	土石流	殿カイト谷B	岡崎市夏山町字井戸入	○	○
岡崎市	土石流	夏山川第2支川A	岡崎市夏山町字日影	○	○
岡崎市	土石流	夏山川第2支川B	岡崎市夏山町字日影	○	○
岡崎市	土石流	上平瀬谷	岡崎市夏山町字上平瀬	○	○
岡崎市	土石流	日面谷	岡崎市夏山町字日面	○	○
岡崎市	土石流	夏山川第12支川	岡崎市夏山町字シミス	○	○
岡崎市	土石流	ミヤサハ谷	岡崎市夏山町字トノバタ	○	○
岡崎市	土石流	平針川第3支川	岡崎市夏山町字矢崎	○	○
岡崎市	土石流	寺野川第2支川	岡崎市夏山町字ミヤマ	○	○
岡崎市	土石流	矢崎沢	岡崎市夏山町字矢崎	○	○
岡崎市	土石流	イクゴ谷	岡崎市夏山町字イクゴ	○	○
岡崎市	土石流	中島沢	岡崎市夏山町字庄ノ平	○	○
岡崎市	土石流	初石沢	岡崎市夏山町字初石	○	○
岡崎市	土石流	初石谷	岡崎市夏山町字初石	○	○
岡崎市	土石流	嶋谷	岡崎市木下町字嶋	○	○
岡崎市	土石流	炭矢沢第2	岡崎市木下町字神子田	○	○
岡崎市	土石流	炭矢沢第1	岡崎市木下町字炭矢	○	○
岡崎市	土石流	大滝沢	岡崎市木下町字大沢	○	○
岡崎市	土石流	入川沢	岡崎市千万町町字入川	○	○
岡崎市	土石流	乙川第28支川	岡崎市千万町町字村上	○	○
岡崎市	土石流	柿平谷	岡崎市千万町町字村上	○	○
岡崎市	土石流	柿木田谷	岡崎市千万町町字柿木田	○	○
岡崎市	土石流	前田谷	岡崎市千万町町字前田	○	○
岡崎市	土石流	苗代田沢	岡崎市千万町町字長坂	○	○
岡崎市	土石流	大平田沢A	岡崎市千万町町字大平田	○	○
岡崎市	土石流	大平田沢B	岡崎市千万町町字巴山	○	○
岡崎市	土石流	滝崩谷	岡崎市千万町町字滝崩	○	○
岡崎市	土石流	滝崩洞	岡崎市千万町町字滝崩	○	○
岡崎市	土石流	大栗谷	岡崎市千万町町字大栗	○	○
岡崎市	土石流	大栗洞	岡崎市千万町町字大栗	○	○
岡崎市	土石流	奥庄野川第1支川	岡崎市宮崎町字庄野	○	○
岡崎市	土石流	妙慶谷	岡崎市明見町字妙慶	○	○
岡崎市	土石流	長禪東沢	岡崎市中金町字大洞	○	○
岡崎市	土石流	長沢東谷	岡崎市中金町字長沢東	○	○
岡崎市	土石流	關刈り一の沢	岡崎市石原町字關刈	○	○
岡崎市	土石流	男川第36支川	岡崎市石原町字西牧原	○	○
岡崎市	土石流	牧原日影沢	岡崎市石原町字關刈	○	○
岡崎市	土石流	男川第25支川	岡崎市石原町字牧原口	○	○
岡崎市	土石流	男川第26支川	岡崎市石原町字東牧原	○	○
岡崎市	土石流	牧原口谷	岡崎市石原町字牧原口	○	○
岡崎市	土石流	關刈り二の沢A	岡崎市石原町字關刈	○	○
岡崎市	土石流	關刈り二の沢B	岡崎市石原町字關刈	○	○
岡崎市	土石流	關刈り二の沢C	岡崎市石原町字關刈	○	○
岡崎市	土石流	關刈り二の沢D	岡崎市石原町字關刈	○	○
岡崎市	土石流	關刈溪谷	岡崎市石原町字關刈	○	○
岡崎市	土石流	大洞四ノ沢	岡崎市中金町字大洞	○	○
岡崎市	土石流	古城谷	岡崎市石原町字相野向	○	○
岡崎市	土石流	屋下谷	岡崎市石原町字粟木野	○	○
岡崎市	土石流	東横手沢	岡崎市石原町字東横手	○	○
岡崎市	土石流	サイカチ沢第2	岡崎市大代町字梨木	○	○
岡崎市	土石流	サイカチ沢第1	岡崎市大代町字長田	○	○
岡崎市	土石流	梨木谷	岡崎市大代町字梨木	○	○
岡崎市	土石流	麦沢日影谷	岡崎市雨山町字麦沢日影	○	○
岡崎市	土石流	雨山川第5支川	岡崎市雨山町字入道沢	○	○
岡崎市	土石流	東アチワ谷	岡崎市雨山町字ヨシバ	○	○
岡崎市	土石流	東アチワ洞	岡崎市雨山町字寺ヶ入	○	○
岡崎市	土石流	桜田谷	岡崎市雨山町字宮ノ入	○	○
岡崎市	土石流	雨山川第1支川	岡崎市雨山町字桜田	○	○
岡崎市	土石流	雨山川第2支川	岡崎市雨山町字下仲村	○	○
岡崎市	土石流	雨山川第3支川	岡崎市雨山町字入ノコ沢	○	○
岡崎市	土石流	宮ノ入谷	岡崎市雨山町字宮ノ入	○	○
岡崎市	土石流	下辻谷	岡崎市鳥川町字下辻	○	○
岡崎市	土石流	上辻谷	岡崎市鳥川町字上辻	○	○
岡崎市	土石流	岩塚田谷	岡崎市鳥川町字岩塚田	○	○
岡崎市	土石流	小柿1ノ沢	岡崎市鳥川町字小柿	○	○
岡崎市	土石流	小柿2ノ沢	岡崎市鳥川町字小柿	○	○
岡崎市	土石流	小柿3ノ沢	岡崎市鳥川町字小柿	○	○
岡崎市	土石流	市場谷	岡崎市鳥川町字市道	○	○
岡崎市	土石流	市場洞	岡崎市鳥川町字市道	○	○
岡崎市	土石流	粕田谷	岡崎市鳥川町字上ノ入	○	○

市町村名	自然現象の種類	区域の名称	所在地	警	特
岡崎市	土石流	上ノ入谷	岡崎市鳥川町字栗ノ木田	○	
岡崎市	土石流	鳥川第9支川	岡崎市鳥川町字小デノ沢	○	
岡崎市	土石流	山綱川第5支川	岡崎市山綱町字上高上理	○	○
岡崎市	土石流	羽栗川第5支川	岡崎市羽栗町字金田	○	○
岡崎市	土石流	羽栗川第2支川	岡崎市羽栗町字法ヶ堂	○	
岡崎市	土石流	羽栗川第3支川	岡崎市羽栗町字乙ヶ入	○	
岡崎市	土石流	鉢地川第18支川	岡崎市山綱町字上中野	○	○
岡崎市	土石流	新左屋敷谷	岡崎市山綱町字新左屋敷	○	○
岡崎市	土石流	切山谷	岡崎市山綱町字高上理	○	
岡崎市	土石流	切山洞	岡崎市山綱町字上高上理	○	○
岡崎市	土石流	片平谷	岡崎市山綱町字片平	○	
岡崎市	土石流	扇子山1の沢	岡崎市山綱町字扇子山	○	○
岡崎市	土石流	扇子山2の沢	岡崎市山綱町字扇子山	○	○
岡崎市	土石流	扇子山3の沢	岡崎市山綱町字扇子山	○	○
岡崎市	土石流	扇子山4の沢	岡崎市山綱町字扇子山	○	○
岡崎市	土石流	西坂尻谷	岡崎市山綱町字西坂尻	○	○
岡崎市	土石流	女郎買道谷	岡崎市山綱町字女郎買道	○	○
岡崎市	土石流	紅葉山谷	岡崎市山綱町字紅葉山	○	○
岡崎市	土石流	木ノ下谷	岡崎市山綱町字大入沢	○	○
岡崎市	土石流	平松谷	岡崎市羽栗町字平松	○	○
岡崎市	土石流	榎田谷	岡崎市舞木町字桧ヶ入	○	○
岡崎市	土石流	寺前沢	岡崎市舞木町字寺前	○	○
岡崎市	土石流	山ノ田沢-1	岡崎市舞木町字山ノ田	○	
岡崎市	土石流	山ノ田沢-2	岡崎市舞木町字山ノ田	○	○
岡崎市	土石流	恋ノ口沢	岡崎市山綱町字恋ノ口	○	○
岡崎市	土石流	畔下沢	岡崎市山綱町字谷下	○	○
岡崎市	土石流	上ノ山沢	岡崎市羽栗町字上ノ山	○	
岡崎市	土石流	榎田沢	岡崎市舞木町字桧ヶ入	○	○
岡崎市	土石流	仏谷	岡崎市大幡町字一仏	○	○
岡崎市	土石流	前川第3支川	岡崎市鶴巣町字クラ	○	○
岡崎市	土石流	前川第4支川A	岡崎市鶴巣町字神谷	○	○
岡崎市	土石流	前川第4支川B	岡崎市鶴巣町字神谷	○	
岡崎市	土石流	前沢谷	岡崎市鶴巣町字前沢	○	○
岡崎市	土石流	神守田谷	岡崎市鶴巣町字神守田	○	○
岡崎市	土石流	青木川第1支川	岡崎市上衣文町字神五鞍	○	○
岡崎市	土石流	神五鞍谷	岡崎市上衣文町字神五鞍	○	○
岡崎市	土石流	猿田洞	岡崎市上衣文町字猿田	○	
岡崎市	土石流	笹山沢	岡崎市上衣文町字笹山	○	○
岡崎市	土石流	鉢地川第2支川A	岡崎市本宿町字三本松入	○	○
岡崎市	土石流	鉢地川第2支川B	岡崎市本宿町字三本松入	○	○
岡崎市	土石流	鉢地川第3支川	岡崎市本宿町字三本松入	○	
岡崎市	土石流	下平五沢	岡崎市本宿町字下平五沢	○	○
岡崎市	土石流	上別岨谷	岡崎市本宿町字上別岨	○	○
岡崎市	土石流	下三本松洞	岡崎市本宿町字下三本松	○	
岡崎市	土石流	鉢地川第15支川	岡崎市鉢地町字不上田	○	○
岡崎市	土石流	鉢地川	岡崎市鉢地町字不上田	○	○
岡崎市	土石流	鉢地川第13支川	岡崎市鉢地町字ミノハ	○	○
岡崎市	土石流	鉢地川第12支川	岡崎市鉢地町字ミノハ	○	○
岡崎市	土石流	鉢地川第11支川	岡崎市鉢地町字十五ト	○	○
岡崎市	土石流	三山川第1支川	岡崎市鉢地町字三山	○	
岡崎市	土石流	三山川第2支川	岡崎市鉢地町字三山	○	○
岡崎市	土石流	鉢地川第14支川	岡崎市鉢地町字山ノ田	○	○
岡崎市	土石流	十五ト谷	岡崎市鉢地町字十五ト	○	○
岡崎市	土石流	山田谷	岡崎市鉢地町字山田	○	○
岡崎市	土石流	十五ト洞	岡崎市鉢地町字十五ト	○	
岡崎市	土石流	田組沢	岡崎市鉢地町字田組	○	
岡崎市	土石流	大久後谷	岡崎市岩戸町字大久後	○	○
岡崎市	土石流	白畑沢	岡崎市才栗町字白畑	○	○
岡崎市	土石流	前田沢-2	岡崎市秦梨町字前田	○	○
岡崎市	土石流	祇園出沢	岡崎市秦梨町字祇園出	○	
岡崎市	土石流	猿田沢	岡崎市秦梨町字猿田	○	○
岡崎市	土石流	神谷沢	岡崎市秦梨町字神谷	○	
岡崎市	土石流	聖谷	岡崎市高隆寺町字聖谷	○	○
岡崎市	土石流	塚廻沢	岡崎市高隆寺町字塚廻	○	○
岡崎市	土石流	大荷場沢	岡崎市高隆寺町字大荷場	○	○
岡崎市	土石流	小屋場沢	岡崎市高隆寺町字小屋場	○	
岡崎市	土石流	ベボウヶネ沢	岡崎市丸山町字ベボウヶネ	○	○
岡崎市	土石流	阿世保沢	岡崎市高隆寺町字阿世保	○	
岡崎市	土石流	切越川第1支川	岡崎市桜井寺町字本郷	○	○
岡崎市	土石流	男川第5支川	岡崎市桜井寺町字北林	○	○
岡崎市	土石流	男川第6支川-1	岡崎市桜井寺町字北林	○	○
岡崎市	土石流	三山口谷	岡崎市桜井寺町字三山口	○	○
岡崎市	土石流	茱萸蔓谷	岡崎市檜山町字茱萸蔓	○	○

市町村名	自然現象の種類	区域の名称	所在地	警	特
岡崎市	土石流	西ノ入谷	岡崎市檜山町字西ノ入	○	○
岡崎市	土石流	山ノ田沢	岡崎市檜山町字山ノ田	○	
岡崎市	土石流	細田沢	岡崎市檜山町字海老作	○	○
岡崎市	土石流	菖蒲ヶ入谷	岡崎市下衣文町字菖蒲ヶ入	○	○
岡崎市	土石流	大洞谷	岡崎市下衣文町字洋ボ立	○	○
岡崎市	土石流	新林沢	岡崎市下衣文町字新林	○	
岡崎市	土石流	菖蒲ヶ入沢	岡崎市下衣文町字新林	○	
岡崎市	土石流	柴原沢	岡崎市下衣文町字柴原	○	○
岡崎市	土石流	長ハイ沢第1	岡崎市牧平町字長ハイ	○	○
岡崎市	土石流	コタラゲ沢A	岡崎市牧平町字コタラゲ	○	○
岡崎市	土石流	コタラゲ沢B	岡崎市牧平町字コタラゲ	○	○
岡崎市	土石流	コタラゲ沢C	岡崎市牧平町字コタラゲ	○	○
岡崎市	土石流	源見沢	岡崎市細光町字源見	○	○
岡崎市	土石流	山下川	岡崎市細光町字郷中	○	
岡崎市	土石流	細光川	岡崎市細光町字坊門内	○	○
岡崎市	土石流	大崎谷	岡崎市細光町字大崎	○	○
岡崎市	土石流	滝脇沢	岡崎市滝尻町字滝脇	○	○
岡崎市	土石流	上塚津沢	岡崎市滝尻町字前山	○	○
岡崎市	土石流	前山川第1	岡崎市滝尻町字前山	○	○
岡崎市	土石流	前山川第2	岡崎市滝尻町字前山	○	○
岡崎市	土石流	男川第2支川	岡崎市生平町字下神出入	○	○
岡崎市	土石流	男川第3支川	岡崎市生平町字才神	○	○
岡崎市	土石流	乙川第5支川	岡崎市生平町字岩倉	○	
岡崎市	土石流	駒ヶ入沢	岡崎市生平町字駒ヶ入	○	○
岡崎市	土石流	曲り谷第2A	岡崎市生平町字曲り	○	
岡崎市	土石流	曲り谷第2B	岡崎市生平町字曲り	○	○
岡崎市	土石流	乙川第6支川	岡崎市茅原沢町字上平	○	○
岡崎市	土石流	上平沢	岡崎市茅原沢町字上平	○	○
岡崎市	土石流	松下谷	岡崎市茅原沢町字松下	○	○
岡崎市	土石流	家下谷A	岡崎市茅原沢町字家下	○	○
岡崎市	土石流	家下谷B	岡崎市茅原沢町字家下	○	○
岡崎市	土石流	家下谷C	岡崎市茅原沢町字家下	○	○
岡崎市	土石流	家下谷D	岡崎市茅原沢町字家下	○	○
岡崎市	土石流	家下谷E	岡崎市茅原沢町字家下	○	○
岡崎市	土石流	家下谷F	岡崎市茅原沢町字家下	○	
岡崎市	土石流	家下谷G	岡崎市茅原沢町字川坂	○	○
岡崎市	土石流	東田谷	岡崎市茅原沢町字松元	○	○
岡崎市	土石流	家下沢	岡崎市茅原沢町字家下	○	○
岡崎市	土石流	裏田沢	岡崎市茅原沢町字裏田	○	○
岡崎市	土石流	本蔵前谷A	岡崎市蓬生町字本蔵前	○	○
岡崎市	土石流	本蔵前谷B	岡崎市蓬生町字本蔵前	○	
岡崎市	土石流	宮河内沢	岡崎市蓬生町字宮河内	○	○
岡崎市	土石流	竹ノ花洞	岡崎市古部町字竹ノ花	○	○
岡崎市	土石流	燈明谷	岡崎市古部町字燈明	○	○
岡崎市	土石流	古屋敷洞	岡崎市古部町字古屋敷	○	○
岡崎市	土石流	竹ノ花谷	岡崎市古部町字竹ノ花	○	○
岡崎市	土石流	竹ノ花沢第2	岡崎市古部町字勝不田	○	○
岡崎市	土石流	竹ノ花沢第1	岡崎市古部町字勘助	○	○
岡崎市	土石流	平岩沢	岡崎市古部町字平岩	○	○
岡崎市	土石流	砂田沢	岡崎市古部町字砂田	○	○
岡崎市	土石流	中ノ坪谷	岡崎市切越町字落	○	
岡崎市	土石流	堤ヶ根沢第1	岡崎市切越町字堤ヶ根	○	○
岡崎市	土石流	庄作り沢	岡崎市切越町字庄作り	○	○
岡崎市	土石流	上一色平谷	岡崎市切山町字上一色平	○	○
岡崎市	土石流	下一色平谷	岡崎市切山町字下一色平	○	
岡崎市	土石流	切山町井戸入谷	岡崎市切山町字井戸入	○	
岡崎市	土石流	小池谷	岡崎市切山町字日影	○	○
岡崎市	土石流	木挽沢谷	岡崎市切山町字木挽沢	○	
岡崎市	土石流	大ゾレ沢第4	岡崎市切山町字大ゾレ	○	○
岡崎市	土石流	大ゾレ沢第3	岡崎市切山町字大ゾレ	○	○
岡崎市	土石流	大ゾレ沢第2A	岡崎市切山町字大ゾレ	○	○
岡崎市	土石流	大ゾレ沢第2B	岡崎市切山町字大ゾレ	○	○
岡崎市	土石流	大ゾレ沢第2C	岡崎市切山町字大ゾレ	○	○
岡崎市	土石流	大ゾレ沢第2D	岡崎市切山町字大ゾレ	○	○
岡崎市	土石流	大ゾレ沢第1	岡崎市切山町字大ゾレ	○	○
岡崎市	土石流	萩ヶ田沢	岡崎市切山町字萩ヶ田	○	
岡崎市	土石流	下モウツギ谷	岡崎市切山町字下モウツギ	○	○
岡崎市	土石流	上ウツギ谷	岡崎市切山町字上ウツギ	○	○
岡崎市	土石流	ウツギ日影谷	岡崎市切山町字ウツギ日影	○	○
岡崎市	土石流	上ウツギ洞	岡崎市切山町字ウツギ日影	○	○
岡崎市	土石流	大ボウ沢	岡崎市切山町字大ボウ	○	○
岡崎市	土石流	毛呂川第5支川	岡崎市毛呂町字仁居家	○	○
岡崎市	土石流	毛呂町前田谷	岡崎市毛呂町字前田	○	○

市町村名	自然現象の種類	区域の名称	所在地	警	特
岡崎市	土石流	仁居家谷	岡崎市毛呂町字仁居家	○	
岡崎市	土石流	大向谷	岡崎市毛呂町字大向	○	
岡崎市	土石流	毛呂町神田谷	岡崎市毛呂町字神田	○	○
岡崎市	土石流	毛呂町日影谷	岡崎市毛呂町字日影	○	○
岡崎市	土石流	桂沢谷	岡崎市毛呂町字桂沢	○	○
岡崎市	土石流	桂沢洞	岡崎市毛呂町字桂沢	○	○
岡崎市	土石流	赤田和川第2支川	岡崎市小久田町字大沢	○	○
岡崎市	土石流	赤田和川第3支川	岡崎市小久田町字大沢	○	○
岡崎市	土石流	赤田和川第4支川	岡崎市小久田町字大沢	○	○
岡崎市	土石流	新谷A	岡崎市小久田町字新谷	○	○
岡崎市	土石流	新谷B	岡崎市小久田町字新谷	○	○
岡崎市	土石流	門田谷	岡崎市小久田町字門田	○	○
岡崎市	土石流	竈谷	岡崎市小久田町字竈	○	○
岡崎市	土石流	井ノ口1の沢	岡崎市小久田町字井ノ口	○	○
岡崎市	土石流	井ノ口2の沢	岡崎市小久田町字井ノ口	○	○
岡崎市	土石流	井ノ口3の沢	岡崎市小久田町字井ノ口	○	
岡崎市	土石流	前田洞	岡崎市毛呂町字前田	○	
岡崎市	土石流	姥ヶ懐洞	岡崎市小久田町字姥ヶ懐	○	○
岡崎市	土石流	新谷洞	岡崎市小久田町字新谷	○	○
岡崎市	土石流	小久田町大沢	岡崎市小久田町字山口	○	○
岡崎市	土石流	井ノ口沢	岡崎市小久田町字井ノ口	○	○
岡崎市	土石流	乙川第18支川	岡崎市井沢町字落	○	○
岡崎市	土石流	乙川第21支川	岡崎市井沢町字下若林	○	○
岡崎市	土石流	乙川第22支川	岡崎市井沢町字上若林	○	
岡崎市	土石流	乙川第23支川	岡崎市井沢町字上若林	○	
岡崎市	土石流	乙川第24支川	岡崎市井沢町字神田	○	○
岡崎市	土石流	落合2の沢	岡崎市井沢町字落合	○	○
岡崎市	土石流	落合3の沢	岡崎市井沢町字落合	○	○
岡崎市	土石流	上谷戸2の沢	岡崎市井沢町字上谷戸	○	○
岡崎市	土石流	平城谷	岡崎市井沢町字平城	○	○
岡崎市	土石流	皿田谷A	岡崎市井沢町字皿田	○	○
岡崎市	土石流	皿田谷B	岡崎市井沢町字皿田	○	○
岡崎市	土石流	広畑谷A	岡崎市井沢町字広畑	○	○
岡崎市	土石流	広畑谷B	岡崎市井沢町字広畑	○	○
岡崎市	土石流	上谷戸1の沢	岡崎市井沢町字上谷戸	○	○
岡崎市	土石流	上谷戸3の沢A	岡崎市井沢町字上谷戸	○	○
岡崎市	土石流	上谷戸3の沢B	岡崎市井沢町字上谷戸	○	○
岡崎市	土石流	上谷戸4の沢	岡崎市井沢町字上谷戸	○	○
岡崎市	土石流	落合1の沢	岡崎市井沢町字落合	○	
岡崎市	土石流	井沢町大滝沢	岡崎市井沢町字大滝	○	○
岡崎市	土石流	乙川第16支川	岡崎市桜形町字向	○	○
岡崎市	土石流	乙川第15支川	岡崎市桜形町字向	○	○
岡崎市	土石流	大高味川第5支川	岡崎市南大須町字赤羽根	○	
岡崎市	土石流	棚井田谷A	岡崎市南大須町字棚井田	○	○
岡崎市	土石流	棚井田谷B	岡崎市南大須町字石神	○	○
岡崎市	土石流	入谷	岡崎市南大須町字丁杯	○	
岡崎市	土石流	上ノ切谷	岡崎市大高味町字西ノ沢	○	○
岡崎市	土石流	向田谷	岡崎市大高味町字向田	○	○
岡崎市	土石流	広見坂谷A	岡崎市大高味町字広見坂	○	○
岡崎市	土石流	広見坂谷B	岡崎市大高味町字広見坂	○	○
岡崎市	土石流	紺屋貝渡谷	岡崎市大高味町字紺屋貝渡	○	○
岡崎市	土石流	井戸沢	岡崎市南大須町字井戸沢	○	
岡崎市	土石流	小屋沢	岡崎市南大須町字小屋沢	○	○
岡崎市	土石流	乙川第14支川	岡崎市鍛埜町字小林	○	
岡崎市	土石流	乙川第11支川	岡崎市鍛埜町字焼跡	○	○
岡崎市	土石流	乙川第10支川	岡崎市鍛埜町字焼跡	○	
岡崎市	土石流	乙川第9支川	岡崎市鍛埜町字薬師	○	○
岡崎市	土石流	京正田谷	岡崎市鍛埜町字京正田	○	
岡崎市	土石流	宮柳沢	岡崎市鍛埜町字宮柳	○	
岡崎市	土石流	大高味川第4支川	岡崎市南岡崎市南須淵町字水戸野	○	○
岡崎市	土石流	大高味町笹原谷	岡崎市大高味町字笹原	○	○
岡崎市	土石流	鍛埜町神田洞	岡崎市鍛埜町字神田	○	○
岡崎市	土石流	水戸野谷A	岡崎市大高味町字水戸野	○	○
岡崎市	土石流	水戸野谷B	岡崎市大高味町字水戸野	○	○
岡崎市	土石流	大高味町下屋敷谷	岡崎市大高味町字下屋敷	○	○
岡崎市	土石流	畑ヶ田谷	岡崎市大高味町字畑ヶ田	○	○
岡崎市	土石流	広田谷	岡崎市大高味町字峯田	○	○
岡崎市	土石流	絵引谷A	岡崎市大高味町字絵引	○	○
岡崎市	土石流	絵引谷B	岡崎市大高味町字絵引	○	○
岡崎市	土石流	三瀬川	岡崎市保母町字三ノ瀬	○	○
岡崎市	土石流	鉢地川第17支川	岡崎市池金町字瀬戸田	○	○
岡崎市	土石流	後山川	岡崎市竜泉寺町字後山	○	
岡崎市	土石流	鉢地川第16支川	岡崎市保母町字稲荷下	○	○

市町村名	自然現象の種類	区域の名称	所在地	警	特
岡崎市	土石流	上北山谷A	岡崎市池金町字上北山	○	○
岡崎市	土石流	上北山谷B	岡崎市池金町字上北山	○	○
岡崎市	土石流	上北山谷C	岡崎市池金町字上北山	○	○
岡崎市	土石流	椋路地谷	岡崎市池金町字椋路地	○	○
岡崎市	土石流	瀬戸田谷	岡崎市池金町字瀬戸田	○	○
岡崎市	土石流	石塚谷	岡崎市美谷町字石塚	○	○
岡崎市	土石流	上北山洞	岡崎市池金町字上北山	○	○
岡崎市	土石流	木崩谷	岡崎市保母町字木崩	○	○
岡崎市	土石流	金山谷	岡崎市池金町字金山	○	○
岡崎市	土石流	金山洞	岡崎市池金町字金山	○	○
岡崎市	土石流	保母町大入谷	岡崎市保母町字大入	○	○
岡崎市	土石流	岩崎谷	岡崎市竜泉寺町字岩崎	○	○
岡崎市	土石流	下北山沢第1	岡崎市池金町字下北山	○	○
岡崎市	土石流	金山沢第1	岡崎市池金町字下北山	○	○
岡崎市	土石流	木崩沢	岡崎市保母町字木崩	○	○
岡崎市	土石流	藁研沢	岡崎市保母町字藁研	○	○
岡崎市	土石流	上大久後沢第1	岡崎市池金町字蟬田	○	○
岡崎市	土石流	上大久後沢第2	岡崎市池金町字蟬田	○	○
岡崎市	土石流	上大久後沢	岡崎市池金町字蟬田	○	○
岡崎市	土石流	堤ヶ入沢第2	岡崎市藤川町字堤ヶ入	○	○
岡崎市	土石流	堤ヶ入沢第3	岡崎市藤川町字堤ヶ入	○	○
岡崎市	土石流	塘ヶ入沢	岡崎市竜泉寺町字塘ヶ入	○	○
岡崎市	土石流	上地四丁目沢	岡崎市上地4丁目	○	○
岡崎市	土石流	大平田谷	岡崎市 千万町町 字大平田	○	○
岡崎市	土石流	穴ノ沢	岡崎市 東河原町 字戸沢	○	○
岡崎市	土石流	滝沢口谷	岡崎市 東河原町 字滝沢口	○	○
岡崎市	土石流	滝沢口洞	岡崎市 東河原町 字下トッコウ	○	○
岡崎市	土石流	上貝津谷	岡崎市 東河原町 字夏焼	○	○
岡崎市	土石流	阿呂谷	岡崎市 東河原町 字曲久保	○	○
岡崎市	土石流	ノコゴウ谷	岡崎市 東河原町 字ノコバウ	○	○
岡崎市	土石流	竜泉寺川第2支川	岡崎市桑谷町字小坂	○	○
岡崎市	土石流	宮ノ入谷	岡崎市桑谷町字猿口	○	○
岡崎市	土石流	松葉谷	岡崎市桑谷町字堂ヶ入	○	○
岡崎市	土石流	山側谷	岡崎市桑谷町字山側	○	○
岡崎市	土石流	クツバ谷	岡崎市桑谷町字クツバ	○	○
岡崎市	土石流	ゾウシダ谷	岡崎市桑谷町字ゾウシダ	○	○
岡崎市	土石流	猿口沢	岡崎市桑谷町字猿口	○	○
岡崎市	土石流	宮ノ入沢	岡崎市桑谷町字深沢	○	○
岡崎市	土石流	ゾウシダ沢	岡崎市桑谷町字ゾウシダ	○	○
岡崎市	土石流	小田ノ入沢	岡崎市桑谷町字小田ノ入	○	○
岡崎市	土石流	松葉沢第3	岡崎市桑谷町字松葉	○	○
岡崎市	土石流	坂口川	岡崎市桑谷町字坂ノ入	○	○
岡崎市	土石流	上平池沢第2	岡崎市桑谷町字馬イラス	○	○
岡崎市	土石流	上平池沢第3	岡崎市桑谷町字若栗	○	○
岡崎市	土石流	霞川第5支川	岡崎市奥殿町字寺屋敷	○	○
岡崎市	土石流	椰ノ谷下沢第2	岡崎市奥殿町字椰ノ谷下	○	○
岡崎市	土石流	赤峰沢第1	岡崎市奥殿町字仲田	○	○
岡崎市	土石流	牛飼沢第2	岡崎市奥殿町字落ヶ入	○	○
岡崎市	土石流	牛飼沢第4	岡崎市奥殿町字落ヶ入	○	○
岡崎市	土石流	椰ノ谷下沢第1	岡崎市奥殿町字椰ノ谷下	○	○
岡崎市	土石流	モチイ田谷	岡崎市宮石町字モチイ田	○	○
岡崎市	土石流	下法沢第3	岡崎市宮石町字イセキ	○	○
岡崎市	土石流	下法沢第2	岡崎市宮石町字イセキ	○	○
岡崎市	土石流	下法沢第1A	岡崎市宮石町字イセキ	○	○
岡崎市	土石流	下法沢第1B	岡崎市宮石町字アマカタ	○	○
岡崎市	土石流	小屋野沢	岡崎市宮石町字小屋野	○	○
岡崎市	土石流	平岩沢第1	岡崎市宮石町字平岩	○	○
岡崎市	土石流	下法沢第4	岡崎市宮石町字アマカタ	○	○
岡崎市	土石流	道下谷	岡崎市日影町字道下	○	○
岡崎市	土石流	東久後谷	岡崎市渡通津町字東久後	○	○
岡崎市	土石流	東久後沢第1	岡崎市渡通津町字東久後	○	○
岡崎市	土石流	井シトビ谷	岡崎市川向町字井シトビ	○	○
岡崎市	土石流	川根谷	岡崎市駒立町字川根	○	○
岡崎市	土石流	トウノシタ谷	岡崎市駒立町字トウノシタ	○	○
岡崎市	土石流	川根沢	岡崎市駒立町字川根	○	○
岡崎市	土石流	ナカサラタ沢	岡崎市駒立町字ナカサラタ	○	○
岡崎市	土石流	トイスミ沢A	岡崎市駒立町字トイスミ	○	○
岡崎市	土石流	トイスミ沢B	岡崎市駒立町字トイスミ	○	○
岡崎市	土石流	ヒヤケ田沢	岡崎市駒立町字ヒヤケ田	○	○
岡崎市	土石流	小屋野洞	岡崎市宮石町字小屋野	○	○
岡崎市	土石流	イワモト谷	岡崎市大井野町字イワモト	○	○
岡崎市	土石流	イワモト洞	岡崎市大井野町字イワモト	○	○
岡崎市	土石流	入洞	岡崎市岩中町字入	○	○

市町村名	自然現象の種類	区域の名称	所在地	警	特
岡崎市	土石流	アライ谷	岡崎市大井野町字アライ	○	○
岡崎市	土石流	牧立沢第1	岡崎市岩中町字牧立	○	
岡崎市	土石流	投入沢	岡崎市岩中町字投入	○	○
岡崎市	土石流	桧木前沢	岡崎市岩中町字桧木前	○	○
岡崎市	土石流	林沢	岡崎市田口町字福田	○	○
岡崎市	土石流	上柿平沢	岡崎市夏山町字峠田	○	○
岡崎市	土石流	上向田沢(1)	岡崎市夏山町	○	○
岡崎市	土石流	クラホ子沢	岡崎市夏山町字深林	○	○
岡崎市	土石流	カン畑沢	岡崎市夏山町字深林	○	○
岡崎市	土石流	ホドタ沢	岡崎市夏山町字ソラ	○	○
岡崎市	土石流	入川沢-1	岡崎市千万町町字入川	○	○
岡崎市	土石流	柚坂通沢	岡崎市宮崎町字柚坂通	○	○
岡崎市	土石流	宮ノ入沢-1	岡崎市石原町字宮ノ入	○	○
岡崎市	土石流	宮ノ入沢-2	岡崎市石原町字宮ノ入	○	○
岡崎市	土石流	帝口向沢	岡崎市石原町字帝口向	○	○
岡崎市	土石流	市場沢	岡崎市石原町字市場	○	○
岡崎市	土石流	妙慶沢	岡崎市明見町字妙慶	○	
岡崎市	地滑り	百々	岡崎市岩戸町字百々	○	
西尾市	急傾斜地の崩壊	札木-1	西尾市家武町札木	○	○
西尾市	急傾斜地の崩壊	札木-2	西尾市家武町札木	○	○
西尾市	急傾斜地の崩壊	別曾-1	西尾市室町別曾	○	
西尾市	急傾斜地の崩壊	別曾-2	西尾市室町別曾	○	○
西尾市	急傾斜地の崩壊	善明町本郷-1	西尾市善明町字本郷	○	○
西尾市	急傾斜地の崩壊	善明町本郷-2	西尾市善明町字本郷	○	○
西尾市	急傾斜地の崩壊	東幡豆-4	西尾市東幡豆町宮下	○	○
西尾市	急傾斜地の崩壊	中川原	西尾市東幡豆町中川原	○	○
西尾市	急傾斜地の崩壊	日影A	西尾市東幡豆町日影	○	○
西尾市	急傾斜地の崩壊	日影B	西尾市東幡豆町日影	○	○
西尾市	急傾斜地の崩壊	日影C	西尾市東幡豆町越田	○	○
西尾市	急傾斜地の崩壊	日影E	西尾市東幡豆町越田	○	○
西尾市	急傾斜地の崩壊	日影D	西尾市東幡豆町東山	○	○
西尾市	急傾斜地の崩壊	宮下A	西尾市東幡豆町宮下	○	○
西尾市	急傾斜地の崩壊	宮下B	西尾市東幡豆町宮下	○	○
西尾市	急傾斜地の崩壊	東幡豆	西尾市東幡豆町下谷	○	○
西尾市	急傾斜地の崩壊	幡豆町-8	西尾市東幡豆町西山	○	○
西尾市	急傾斜地の崩壊	友国-5	西尾市吉良町友国池上	○	○
西尾市	急傾斜地の崩壊	池上-1	西尾市吉良町友国池上	○	○
西尾市	急傾斜地の崩壊	深篠-1	西尾市家武町深篠	○	○
西尾市	急傾斜地の崩壊	下落	西尾市貝吹町油ノ木	○	○
西尾市	急傾斜地の崩壊	油ノ木	西尾市貝吹町油ノ木	○	○
西尾市	急傾斜地の崩壊	城山-1A	西尾市小島町二ヶ崎	○	○
西尾市	急傾斜地の崩壊	城山-1B	西尾市小島町城山	○	○
西尾市	急傾斜地の崩壊	城山-1C	西尾市小島町山内	○	○
西尾市	急傾斜地の崩壊	城山-1D	西尾市小島町山内	○	○
西尾市	急傾斜地の崩壊	西尾市-3	西尾市小島町二ヶ崎	○	○
西尾市	急傾斜地の崩壊	釜田A	西尾市上羽角町釜田	○	○
西尾市	急傾斜地の崩壊	釜田B	西尾市上羽角町湯田	○	○
西尾市	急傾斜地の崩壊	池下-2A	西尾市上羽角町池下	○	○
西尾市	急傾斜地の崩壊	池下-2B	西尾市上羽角町池下	○	○
西尾市	急傾斜地の崩壊	三の山-3A	西尾市上羽角町池下	○	○
西尾市	急傾斜地の崩壊	三の山-3B	西尾市上羽角町池下	○	○
西尾市	急傾斜地の崩壊	三の山-3C	西尾市上羽角町小山崎	○	○
西尾市	急傾斜地の崩壊	三の山-3D	西尾市上羽角町小山崎	○	○
西尾市	急傾斜地の崩壊	大沢A	西尾市東幡豆町大沢	○	○
西尾市	急傾斜地の崩壊	大沢B	西尾市東幡豆町大沢	○	○
西尾市	急傾斜地の崩壊	御堂前A	西尾市東幡豆町御堂前	○	○
西尾市	急傾斜地の崩壊	御堂前B	西尾市東幡豆町御堂前	○	
西尾市	急傾斜地の崩壊	大境-1A	西尾市東幡豆町大境	○	○
西尾市	急傾斜地の崩壊	大境-1B	西尾市東幡豆町大境	○	○
西尾市	急傾斜地の崩壊	南沢-1	西尾市東幡豆町南沢	○	○
西尾市	急傾斜地の崩壊	西見影	西尾市西幡豆町池下	○	○
西尾市	急傾斜地の崩壊	入前	西尾市西幡豆町入前	○	○
西尾市	急傾斜地の崩壊	寺部-1A	西尾市寺部町林添	○	○
西尾市	急傾斜地の崩壊	寺部-1B	西尾市寺部町林添	○	○
西尾市	急傾斜地の崩壊	寺部-1C	西尾市寺部町浜田	○	○
西尾市	急傾斜地の崩壊	寺部-1D	西尾市寺部町林添	○	○
西尾市	急傾斜地の崩壊	西幡豆-7A	西尾市西幡豆町高根	○	○
西尾市	急傾斜地の崩壊	西幡豆-7B	西尾市西幡豆町西迫	○	○
西尾市	急傾斜地の崩壊	西幡豆-9	西尾市西幡豆町郷	○	○
西尾市	急傾斜地の崩壊	鳥羽-5	西尾市西幡豆町東森	○	○
西尾市	急傾斜地の崩壊	西迫A	西尾市鳥羽町西迫	○	
西尾市	急傾斜地の崩壊	西迫B	西尾市鳥羽町西迫	○	○
西尾市	急傾斜地の崩壊	小山田-1	西尾市吉良町小山田羽城	○	○

市町村名	自然現象の種類	区域の名称	所在地	警	特
西尾市	急傾斜地の崩壊	西山(Ⅱ)A	西尾市吉良町小山田西山	○	○
西尾市	急傾斜地の崩壊	西山(Ⅱ)B	西尾市吉良町小山田西山	○	○
西尾市	急傾斜地の崩壊	西山(Ⅰ)	西尾市吉良町小山田西山	○	○
西尾市	急傾斜地の崩壊	小山田-2	西尾市吉良町小山田羽城	○	○
西尾市	急傾斜地の崩壊	小山田-3	西尾市吉良町小山田稠	○	○
西尾市	急傾斜地の崩壊	小山田-4	西尾市吉良町小山田宮前	○	○
西尾市	急傾斜地の崩壊	小山田-5	西尾市吉良町小山田治ア田	○	○
西尾市	急傾斜地の崩壊	乙川-1	西尾市吉良町宮崎白浜	○	○
西尾市	急傾斜地の崩壊	経後	西尾市吉良町乙川経後	○	○
西尾市	急傾斜地の崩壊	前留谷A	西尾市吉良町宮崎山鼻	○	○
西尾市	急傾斜地の崩壊	前留谷B	西尾市吉良町宮崎前留谷	○	○
西尾市	急傾斜地の崩壊	宮崎-5	西尾市吉良町宮崎白浜	○	○
西尾市	急傾斜地の崩壊	吉良町-25	西尾市吉良町宮崎前留谷	○	○
西尾市	急傾斜地の崩壊	四反田	西尾市吉良町宮迫四反田	○	○
西尾市	急傾斜地の崩壊	宮迫-1	西尾市吉良町宮迫四反田	○	○
西尾市	急傾斜地の崩壊	堂根A	西尾市吉良町宮迫堂根	○	○
西尾市	急傾斜地の崩壊	堂根B	西尾市吉良町宮迫堂根	○	○
西尾市	急傾斜地の崩壊	堂根C	西尾市吉良町宮迫堂根	○	○
西尾市	急傾斜地の崩壊	宮迫-4	西尾市吉良町宮迫西屋敷	○	○
西尾市	急傾斜地の崩壊	漆畑-1	西尾市吉良町宮迫漆畑	○	○
西尾市	急傾斜地の崩壊	四反田-1	西尾市吉良町宮迫四反田	○	○
西尾市	急傾斜地の崩壊	四反田-2	西尾市吉良町宮迫西屋敷	○	○
西尾市	急傾斜地の崩壊	四反田-3	西尾市吉良町宮迫四反田	○	○
西尾市	急傾斜地の崩壊	堂根-1	西尾市吉良町宮迫堂根	○	○
西尾市	急傾斜地の崩壊	板迫-1	西尾市吉良町津平板迫	○	○
西尾市	急傾斜地の崩壊	大入-4	西尾市吉良町津平大入	○	○
西尾市	急傾斜地の崩壊	駱馬-1	西尾市吉良町駱馬丸山	○	○
西尾市	急傾斜地の崩壊	駱馬-5	西尾市吉良町駱馬丸山	○	○
西尾市	急傾斜地の崩壊	駱馬-6	西尾市吉良町駱馬丸山	○	○
西尾市	急傾斜地の崩壊	丸山-3	西尾市吉良町駱馬丸山	○	○
西尾市	急傾斜地の崩壊	西幡豆-2	西尾市西幡豆町轟口	○	○
西尾市	急傾斜地の崩壊	瀬戸-1	西尾市吉良町瀬戸寄名山	○	○
西尾市	急傾斜地の崩壊	西幡豆-3	西尾市西幡豆町東見影	○	○
西尾市	急傾斜地の崩壊	入前(Ⅱ)	西尾市西幡豆町入前	○	○
西尾市	急傾斜地の崩壊	西幡豆-14	西尾市西幡豆町入前	○	○
西尾市	急傾斜地の崩壊	西幡豆	西尾市西幡豆町市場	○	○
西尾市	急傾斜地の崩壊	西幡豆-6	西尾市西幡豆町見影田	○	○
西尾市	急傾斜地の崩壊	西幡豆-8	西尾市西幡豆町黒松	○	○
西尾市	急傾斜地の崩壊	西幡豆-10A	西尾市西幡豆町播摩門内	○	○
西尾市	急傾斜地の崩壊	西幡豆-10B	西尾市西幡豆町播摩門内	○	○
西尾市	急傾斜地の崩壊	西幡豆-11	西尾市西幡豆町年重坂	○	○
西尾市	急傾斜地の崩壊	寺部-7A	西尾市西幡豆町講伏	○	○
西尾市	急傾斜地の崩壊	寺部-7B	西尾市西幡豆町講伏	○	○
西尾市	急傾斜地の崩壊	寺部-4	西尾市寺部町小浜	○	○
西尾市	急傾斜地の崩壊	東幡豆-3	西尾市東幡豆町東前田	○	○
西尾市	急傾斜地の崩壊	東幡豆-8	西尾市東幡豆町東前田	○	○
西尾市	急傾斜地の崩壊	東幡豆-10	西尾市東幡豆町池上	○	○
西尾市	急傾斜地の崩壊	東幡豆-6	西尾市東幡豆町三ヶ根口	○	○
西尾市	急傾斜地の崩壊	東幡豆-7	西尾市東幡豆町杉那	○	○
西尾市	急傾斜地の崩壊	堂ノ上A	西尾市東幡豆町堂ノ上	○	○
西尾市	急傾斜地の崩壊	堂ノ上B	西尾市東幡豆町堂ノ上	○	○
西尾市	急傾斜地の崩壊	堂ノ上C	西尾市東幡豆町堂ノ上	○	○
西尾市	急傾斜地の崩壊	東幡豆-5	西尾市東幡豆町浜ノ山	○	○
西尾市	急傾斜地の崩壊	下側内	西尾市東幡豆町下側内	○	○
西尾市	急傾斜地の崩壊	幡豆町-10	西尾市東幡豆町紺屋谷戸	○	○
西尾市	急傾斜地の崩壊	大西A	西尾市東幡豆町洲崎山	○	○
西尾市	急傾斜地の崩壊	大西B	西尾市東幡豆町大西	○	○
西尾市	急傾斜地の崩壊	大西C	西尾市東幡豆町大西	○	○
西尾市	急傾斜地の崩壊	大西D	西尾市東幡豆町大西	○	○
西尾市	急傾斜地の崩壊	彦田	西尾市東幡豆町彦田	○	○
西尾市	急傾斜地の崩壊	走り付	西尾市東幡豆町走り付	○	○
西尾市	急傾斜地の崩壊	中ノ浜	西尾市東幡豆町中ノ浜	○	○
西尾市	急傾斜地の崩壊	東幡豆-11	西尾市東幡豆町洲崎山	○	○
西尾市	急傾斜地の崩壊	東幡豆-12	西尾市東幡豆町小浜	○	○
西尾市	急傾斜地の崩壊	東幡豆-13A	西尾市東幡豆町中ノ浜	○	○
西尾市	急傾斜地の崩壊	東幡豆-13B	西尾市東幡豆町中ノ浜	○	○
西尾市	急傾斜地の崩壊	東幡豆-14	西尾市東幡豆町中ノ浜	○	○
西尾市	急傾斜地の崩壊	東幡豆-15	西尾市東幡豆町中ノ浜	○	○
西尾市	急傾斜地の崩壊	田中	西尾市東幡豆町田中	○	○
西尾市	急傾斜地の崩壊	桑畑山-1	西尾市東幡豆町桑畑山	○	○
西尾市	急傾斜地の崩壊	肉門内西前田A	西尾市東幡豆町肉門内	○	○
西尾市	急傾斜地の崩壊	肉門内西前田B	西尾市東幡豆町西前田	○	○
西尾市	急傾斜地の崩壊	肉門内西前田C	西尾市東幡豆町西前田	○	○

市町村名	自然現象の種類	区域の名称	所在地	警	特
西尾市	急傾斜地の崩壊	鷲山	西尾市東幡豆町鷲山	○	○
西尾市	急傾斜地の崩壊	三の山-1	西尾市上羽角町風越	○	○
西尾市	急傾斜地の崩壊	池下-1	西尾市上羽角町池下	○	○
西尾市	急傾斜地の崩壊	三の山-4 A	西尾市上羽角町釜田	○	○
西尾市	急傾斜地の崩壊	三の山-4 B	西尾市上羽角町釜田	○	○
西尾市	急傾斜地の崩壊	岩谷-1 A	西尾市下羽角町岩谷	○	○
西尾市	急傾斜地の崩壊	岩谷-1 B	西尾市下羽角町岩谷	○	○
西尾市	急傾斜地の崩壊	前田A	西尾市貝吹町前田	○	○
西尾市	急傾斜地の崩壊	前田B	西尾市貝吹町万灯山	○	○
西尾市	急傾斜地の崩壊	山屋敷-1 A	西尾市新村町山屋敷	○	○
西尾市	急傾斜地の崩壊	山屋敷-1 B	西尾市新村町山屋敷	○	○
西尾市	急傾斜地の崩壊	不毛-1	西尾市東浅井町不毛	○	○
西尾市	急傾斜地の崩壊	五砂山-1	西尾市東浅井町五砂山	○	○
西尾市	急傾斜地の崩壊	西尾市-1 A	西尾市東浅井町五砂山	○	○
西尾市	急傾斜地の崩壊	西尾市-1 B	西尾市東浅井町五砂山	○	○
西尾市	急傾斜地の崩壊	札木-1	西尾市西浅井町札木	○	○
西尾市	急傾斜地の崩壊	古城	西尾市西浅井町古城	○	○
西尾市	急傾斜地の崩壊	船向-1	西尾市小島町船向	○	○
西尾市	急傾斜地の崩壊	小島町本郷-1	西尾市小島町本郷	○	○
西尾市	急傾斜地の崩壊	麓-1	西尾市八ツ面町麓	○	○
西尾市	急傾斜地の崩壊	麓-2	西尾市八ツ面町麓	○	○
西尾市	急傾斜地の崩壊	八幡下	西尾市下町八幡下	○	○
西尾市	急傾斜地の崩壊	西之川A	西尾市田貫町西之川	○	○
西尾市	急傾斜地の崩壊	西之川B	西尾市田貫町西之川	○	○
西尾市	急傾斜地の崩壊	東山-1	西尾市駒場町東山	○	○
西尾市	急傾斜地の崩壊	榎木島-1 A	西尾市駒場町榎木島	○	○
西尾市	急傾斜地の崩壊	榎木島-1 B	西尾市駒場町榎木島	○	○
西尾市	急傾斜地の崩壊	上屋敷A	西尾市室町上屋敷	○	○
西尾市	急傾斜地の崩壊	上屋敷B	西尾市室町上屋敷	○	○
西尾市	急傾斜地の崩壊	深篠-2 A	西尾市家武町中川原	○	○
西尾市	急傾斜地の崩壊	深篠-2 B	西尾市家武町深篠	○	○
西尾市	急傾斜地の崩壊	茨坪-1	西尾市家武町中川原	○	○
西尾市	急傾斜地の崩壊	前山-1	西尾市平原町前山	○	○
西尾市	急傾斜地の崩壊	恵下入-1	西尾市平原町恵下入	○	○
西尾市	急傾斜地の崩壊	宮迫-3	西尾市吉良町宮迫櫛木	○	○
西尾市	急傾斜地の崩壊	宮迫-5	西尾市吉良町宮迫大上	○	○
西尾市	急傾斜地の崩壊	若宮前A	西尾市吉良町岡山若宮前	○	○
西尾市	急傾斜地の崩壊	若宮前B	西尾市吉良町岡山若宮前	○	○
西尾市	急傾斜地の崩壊	西屋敷-1	西尾市吉良町宮迫西屋敷	○	○
西尾市	急傾斜地の崩壊	宮迫-2	西尾市吉良町宮迫文道野	○	○
西尾市	急傾斜地の崩壊	友国-1	西尾市吉良町友国山ノ上	○	○
西尾市	急傾斜地の崩壊	王塚	西尾市吉良町友国王塚	○	○
西尾市	急傾斜地の崩壊	揚ヶ	西尾市吉良町友国揚ヶ	○	○
西尾市	急傾斜地の崩壊	友国-2	西尾市吉良町友国松下	○	○
西尾市	急傾斜地の崩壊	友国-4	西尾市吉良町友国松下	○	○
西尾市	急傾斜地の崩壊	訳出	西尾市吉良町乙川訳出	○	○
西尾市	急傾斜地の崩壊	藤兼	西尾市吉良町乙川藤兼	○	○
西尾市	急傾斜地の崩壊	宮崎-1	西尾市吉良町宮崎東赤元	○	○
西尾市	急傾斜地の崩壊	吉良町-2 3	西尾市吉良町宮崎東甚作	○	○
西尾市	急傾斜地の崩壊	宮崎-2	西尾市吉良町宮崎東甚作	○	○
西尾市	急傾斜地の崩壊	吉良町-2 4	西尾市吉良町宮崎中部田	○	○
西尾市	急傾斜地の崩壊	吉良町-2 7	西尾市吉良町宮崎法蓮坊	○	○
西尾市	急傾斜地の崩壊	吉良町-2 6	西尾市吉良町宮崎馬道	○	○
西尾市	急傾斜地の崩壊	寺ノ上	西尾市吉良町宮崎中新居	○	○
西尾市	急傾斜地の崩壊	馬道	西尾市吉良町宮崎馬道	○	○
西尾市	急傾斜地の崩壊	宮前	西尾市吉良町宮崎宮前	○	○
西尾市	急傾斜地の崩壊	宮崎-3	西尾市吉良町宮崎丸山	○	○
西尾市	急傾斜地の崩壊	幡豆町-1 A	西尾市鳥羽町笹頭	○	○
西尾市	急傾斜地の崩壊	幡豆町-1 B	西尾市鳥羽町笹頭	○	○
西尾市	急傾斜地の崩壊	鳥羽-6	西尾市鳥羽町大入	○	○
西尾市	急傾斜地の崩壊	幡豆町-4 A	西尾市鳥羽町大狐	○	○
西尾市	急傾斜地の崩壊	幡豆町-4 B	西尾市鳥羽町大狐	○	○
西尾市	急傾斜地の崩壊	赤岩-1	西尾市鳥羽町大狐	○	○
西尾市	急傾斜地の崩壊	鳥羽-7	西尾市鳥羽町大入	○	○
西尾市	急傾斜地の崩壊	鳥羽-1 A	西尾市鳥羽町足ヶ谷	○	○
西尾市	急傾斜地の崩壊	鳥羽-1 B	西尾市鳥羽町足ヶ谷	○	○
西尾市	急傾斜地の崩壊	鳥羽-8	西尾市鳥羽町大谷	○	○
西尾市	急傾斜地の崩壊	北迫-1 A	西尾市鳥羽町大迫	○	○
西尾市	急傾斜地の崩壊	北迫-1 B	西尾市鳥羽町北迫	○	○
西尾市	急傾斜地の崩壊	北迫-1 C	西尾市鳥羽町川坂	○	○
西尾市	急傾斜地の崩壊	北迫-1 D	西尾市鳥羽町大迫	○	○
西尾市	急傾斜地の崩壊	姫山A	西尾市鳥羽町八貫	○	○
西尾市	急傾斜地の崩壊	姫山B	西尾市鳥羽町八貫	○	○

市町村名	自然現象の種類	区域の名称	所在地	警	特
西尾市	急傾斜地の崩壊	鳥羽-2	西尾市鳥羽町姫山	○	○
西尾市	急傾斜地の崩壊	見影田-1	西尾市西幡豆町見影田	○	○
西尾市	急傾斜地の崩壊	黒松-1A	西尾市西幡豆町田ノ上	○	○
西尾市	急傾斜地の崩壊	黒松-1B	西尾市西幡豆町黒松	○	○
西尾市	急傾斜地の崩壊	黒松-2	西尾市西幡豆町黒松	○	○
西尾市	急傾斜地の崩壊	黒松-3A	西尾市西幡豆町黒松	○	○
西尾市	急傾斜地の崩壊	黒松-3B	西尾市西幡豆町黒松	○	○
西尾市	急傾斜地の崩壊	幡豆町-3A	西尾市西幡豆町北ノ入	○	○
西尾市	急傾斜地の崩壊	幡豆町-3B	西尾市西幡豆町北ノ入	○	○
西尾市	急傾斜地の崩壊	幡豆町-3C	西尾市西幡豆町北ノ入	○	○
西尾市	急傾斜地の崩壊	幡豆町-3D	西尾市西幡豆町北ノ入	○	○
西尾市	急傾斜地の崩壊	幡豆町-7A	西尾市西幡豆町轟口	○	○
西尾市	急傾斜地の崩壊	幡豆町-7B	西尾市西幡豆町轟口	○	○
西尾市	急傾斜地の崩壊	幡豆町-9A	西尾市西幡豆町播摩門内	○	○
西尾市	急傾斜地の崩壊	幡豆町-9B	西尾市西幡豆町播摩門内	○	○
西尾市	急傾斜地の崩壊	山副-1	西尾市西幡豆町山副	○	○
西尾市	急傾斜地の崩壊	荒佐分-2	西尾市西幡豆町荒佐分	○	○
西尾市	急傾斜地の崩壊	西大坪-1	西尾市西幡豆町荒佐分	○	
西尾市	急傾斜地の崩壊	寺部-2	西尾市寺部町堂前	○	○
西尾市	急傾斜地の崩壊	寺部-3	西尾市寺部町浜田	○	○
西尾市	急傾斜地の崩壊	寺部-8	西尾市寺部町上字頭	○	○
西尾市	急傾斜地の崩壊	笠外A	西尾市寺部町笠外	○	○
西尾市	急傾斜地の崩壊	笠外B	西尾市寺部町笠外	○	○
西尾市	急傾斜地の崩壊	寺部-5	西尾市寺部町笠外	○	○
西尾市	急傾斜地の崩壊	寺部-10	西尾市寺部町下字頭	○	○
西尾市	急傾斜地の崩壊	下字頭-1	西尾市寺部町下字頭	○	○
西尾市	急傾斜地の崩壊	小浜-1	西尾市寺部町小浜	○	○
西尾市	急傾斜地の崩壊	寺部-9	西尾市寺部町小浜	○	○
西尾市	急傾斜地の崩壊	小浜-2	西尾市寺部町小浜	○	○
西尾市	急傾斜地の崩壊	寺部-6	西尾市寺部町小浜	○	○
西尾市	急傾斜地の崩壊	入会山-3A	西尾市東幡豆町入会山	○	○
西尾市	急傾斜地の崩壊	入会山-3B	西尾市東幡豆町入会山	○	○
西尾市	急傾斜地の崩壊	入会山-3C	西尾市東幡豆町入会山	○	○
西尾市	急傾斜地の崩壊	池上-1	西尾市東幡豆町池上	○	○
西尾市	急傾斜地の崩壊	西丸山-1	西尾市東幡豆町西丸山	○	○
西尾市	急傾斜地の崩壊	大戸-1	西尾市東幡豆町大戸	○	○
西尾市	急傾斜地の崩壊	砦山	西尾市吉良町岡山砦山	○	○
西尾市	急傾斜地の崩壊	東城	西尾市吉良町駁馬東城	○	○
西尾市	急傾斜地の崩壊	郷中A	西尾市吉良町駁馬郷中	○	
西尾市	急傾斜地の崩壊	郷中B	西尾市吉良町駁馬郷中	○	○
西尾市	急傾斜地の崩壊	東山	西尾市吉良町小山田東山	○	○
西尾市	急傾斜地の崩壊	黒松-4	西尾市西幡豆町黒松	○	○
西尾市	急傾斜地の崩壊	入会山-4	西尾市東幡豆町入会山	○	○
西尾市	急傾斜地の崩壊	入会山-5A	西尾市東幡豆町入会山	○	
西尾市	急傾斜地の崩壊	入会山-5B	西尾市東幡豆町入会山	○	
西尾市	急傾斜地の崩壊	入会山-5C	西尾市東幡豆町入会山	○	○
西尾市	急傾斜地の崩壊	入会山-5D	西尾市東幡豆町入会山	○	○
西尾市	急傾斜地の崩壊	入会山-5E	西尾市東幡豆町入会山	○	○
西尾市	急傾斜地の崩壊	山王山-1	西尾市吉良町岡山山王山	○	
西尾市	急傾斜地の崩壊	山王山-2	西尾市吉良町岡山山王山	○	○
西尾市	急傾斜地の崩壊	山王山-3A	西尾市吉良町岡山山王山	○	○
西尾市	急傾斜地の崩壊	山王山-3B	西尾市吉良町岡山山王山	○	○
西尾市	急傾斜地の崩壊	丸山-7	西尾市吉良町駁馬丸山	○	○
西尾市	急傾斜地の崩壊	内ノ山	西尾市吉良町駁馬内ノ山	○	○
西尾市	急傾斜地の崩壊	汗尾	西尾市吉良町駁馬汗尾	○	○
西尾市	急傾斜地の崩壊	丸山-8A	西尾市吉良町駁馬丸山	○	○
西尾市	急傾斜地の崩壊	丸山-8B	西尾市吉良町駁馬丸山	○	○
西尾市	急傾斜地の崩壊	新山	西尾市吉良町津平新山	○	○
西尾市	急傾斜地の崩壊	大入-8	西尾市吉良町津平大入	○	○
西尾市	急傾斜地の崩壊	七度ヶ入	西尾市吉良町饗庭七度ヶ入	○	○
西尾市	急傾斜地の崩壊	蛇池-1	西尾市西浅井町蛇池	○	○
西尾市	急傾斜地の崩壊	大牛切-1	西尾市貝吹町大牛切	○	○
西尾市	急傾斜地の崩壊	尾呂曾	西尾市平原町尾呂曾	○	○
西尾市	急傾斜地の崩壊	前山-3A	西尾市下羽角町前山	○	○
西尾市	急傾斜地の崩壊	前山-3B	西尾市下羽角町前山	○	○
西尾市	急傾斜地の崩壊	前山-3C	西尾市下羽角町前山	○	○
西尾市	急傾斜地の崩壊	前山-4A	西尾市下羽角町前山	○	○
西尾市	急傾斜地の崩壊	前山-4B	西尾市下羽角町前山	○	○
西尾市	急傾斜地の崩壊	丸山-4	西尾市吉良町駁馬丸山	○	○
西尾市	急傾斜地の崩壊	宮西-1	西尾市吉良町瀬戸宮西	○	
西尾市	急傾斜地の崩壊	宮下-1	西尾市吉良町岡山宮下	○	○
西尾市	急傾斜地の崩壊	山王山-4	西尾市吉良町岡山山王山	○	○
西尾市	急傾斜地の崩壊	宮西-2	西尾市吉良町瀬戸宮西	○	○

市町村名	自然現象の種類	区域の名称	所在地	警	特
西尾市	急傾斜地の崩壊	東城-3	西尾市吉良町駸馬東城	○	○
西尾市	急傾斜地の崩壊	城山-2	西尾市吉良町駸馬城山	○	○
西尾市	急傾斜地の崩壊	郷中-3	西尾市吉良町駸馬郷中	○	○
西尾市	急傾斜地の崩壊	丸山-9	西尾市吉良町駸馬丸山	○	○
西尾市	急傾斜地の崩壊	つくしが丘3丁目-1A	西尾市つくしが丘3丁目	○	○
西尾市	急傾斜地の崩壊	つくしが丘3丁目-1B	西尾市つくしが丘3丁目	○	○
西尾市	急傾斜地の崩壊	つくしが丘1丁目	西尾市つくしが丘1丁目	○	○
西尾市	急傾斜地の崩壊	荒井山-1	西尾市吉良町駸馬荒井山	○	○
西尾市	急傾斜地の崩壊	つくしが丘5丁目	西尾市つくしが丘5丁目	○	○
西尾市	急傾斜地の崩壊	宮崎-4-1	幡豆郡吉良町宮崎宮前	○	
西尾市	急傾斜地の崩壊	宮崎-4-2	幡豆郡吉良町宮崎宮前	○	○
西尾市	急傾斜地の崩壊	上ノ山-1	幡豆郡吉良町大字宮崎字上ノ山	○	○
西尾市	急傾斜地の崩壊	上ノ山-2	幡豆郡吉良町大字宮崎字上ノ山	○	○
西尾市	急傾斜地の崩壊	西大山-1	幡豆郡吉良町大字乙川字西大山	○	○
西尾市	急傾斜地の崩壊	西大山-2	幡豆郡吉良町大字乙川字西大山	○	
西尾市	急傾斜地の崩壊	西大山-3	幡豆郡吉良町大字乙川字経前	○	○
西尾市	急傾斜地の崩壊	西宮後-1	幡豆郡吉良町大字宮崎字西宮後	○	○
西尾市	急傾斜地の崩壊	西宮後-2	幡豆郡吉良町大字宮崎字若宮西	○	○
西尾市	急傾斜地の崩壊	西宮後-3	幡豆郡吉良町大字宮崎字若宮西	○	○
西尾市	急傾斜地の崩壊	中道下-1	幡豆郡吉良町大字宮崎字田ノ上	○	○
西尾市	急傾斜地の崩壊	中道下-2	幡豆郡吉良町大字宮崎字田ノ上	○	○
西尾市	急傾斜地の崩壊	中道下-3	幡豆郡吉良町大字宮崎字中道上	○	○
西尾市	急傾斜地の崩壊	西幡豆-12	幡豆郡幡豆町西幡豆山副	○	○
西尾市	急傾斜地の崩壊	幡豆町-12	幡豆郡幡豆町大字寺部字笠外	○	○
西尾市	急傾斜地の崩壊	笠外-1	幡豆郡幡豆町大字寺部字下宇頭	○	○
西尾市	急傾斜地の崩壊	鳥羽-3	幡豆郡幡豆町大字鳥羽字田尻	○	○
西尾市	急傾斜地の崩壊	鳥羽-4	幡豆郡幡豆町大字鳥羽字崎山	○	○
西尾市	急傾斜地の崩壊	崎山-1	幡豆郡幡豆町大字鳥羽字崎山	○	
西尾市	急傾斜地の崩壊	崎山-2	幡豆郡幡豆町大字鳥羽字崎山	○	
西尾市	急傾斜地の崩壊	崎山-3	幡豆郡幡豆町大字鳥羽字崎山	○	○
西尾市	急傾斜地の崩壊	迎	幡豆郡幡豆町大字東幡豆字迎	○	○
西尾市	急傾斜地の崩壊	西幡豆-4	幡豆郡幡豆町大字西幡豆字荒佐分	○	○
西尾市	急傾斜地の崩壊	西幡豆-13	幡豆郡幡豆町大字西幡豆字荒佐分	○	○
西尾市	急傾斜地の崩壊	荒佐分-1	幡豆郡幡豆町大字西幡豆字荒佐分	○	○
西尾市	急傾斜地の崩壊	幡豆町-11	幡豆郡幡豆町大字西幡豆字西見影	○	○
西尾市	急傾斜地の崩壊	京田	西尾市西幡豆町京田	○	○
西尾市	急傾斜地の崩壊	松下-1	西尾市西幡豆町京田	○	○
西尾市	急傾斜地の崩壊	小野ヶ谷	幡豆郡幡豆町大字西幡豆字黒松	○	○
西尾市	急傾斜地の崩壊	裏山-1	幡豆郡幡豆町大字東幡豆字裏山	○	○
西尾市	急傾斜地の崩壊	郷中II-1	幡豆郡幡豆町大字東幡豆字前山	○	○
西尾市	急傾斜地の崩壊	郷中II-2	幡豆郡幡豆町大字東幡豆字前山	○	○
西尾市	急傾斜地の崩壊	前山-1	幡豆郡幡豆町大字東幡豆字前山	○	○
西尾市	急傾斜地の崩壊	前山-2	幡豆郡幡豆町大字東幡豆字前山	○	○
西尾市	急傾斜地の崩壊	三ツ塚-1	幡豆郡幡豆町大字東幡豆字岩倉	○	○
西尾市	急傾斜地の崩壊	三ツ塚-2	幡豆郡幡豆町大字東幡豆字岩倉	○	○
西尾市	急傾斜地の崩壊	三ツ塚-3	幡豆郡幡豆町大字東幡豆字岩倉	○	○
西尾市	急傾斜地の崩壊	東幡豆-9	幡豆郡幡豆町大字東幡豆字奥ヶ入	○	○
西尾市	急傾斜地の崩壊	大西I-1	幡豆郡幡豆町大字東幡豆字越山	○	○
西尾市	急傾斜地の崩壊	大西I-2	幡豆郡幡豆町大字東幡豆字南大西	○	
西尾市	急傾斜地の崩壊	大西I-3	幡豆郡幡豆町大字東幡豆字越山	○	○
西尾市	急傾斜地の崩壊	裏山-2	幡豆郡幡豆町大字東幡豆字裏山	○	○
西尾市	土石流	深篠谷	西尾市家武町深篠	○	○
西尾市	土石流	本郷谷	西尾市善明町字本郷	○	
西尾市	土石流	中柴川第1支川	西尾市東幡豆町下谷	○	○
西尾市	土石流	山口川A	西尾市東幡豆町山ノ内	○	○
西尾市	土石流	山口川B	西尾市東幡豆町山ノ内	○	○
西尾市	土石流	山口川C	西尾市東幡豆町山ノ内	○	○
西尾市	土石流	中柴川第3支川	西尾市東幡豆町中川原	○	○
西尾市	土石流	池上川	西尾市吉良町友国池上	○	○
西尾市	土石流	高崎川	西尾市吉良町友国高崎	○	
西尾市	土石流	油ノ木谷	西尾市貝吹町油ノ木	○	
西尾市	土石流	残塚谷	西尾市貝吹町残塚	○	○
西尾市	土石流	入沢	西尾市貝吹町入	○	○
西尾市	土石流	荒子沢	西尾市貝吹町大牛切	○	○
西尾市	土石流	三ノ山沢	西尾市上羽角町成沢	○	
西尾市	土石流	大沢2の沢	西尾市東幡豆町大沢	○	○
西尾市	土石流	大沢川	西尾市東幡豆町大沢	○	
西尾市	土石流	上り沢川	西尾市東幡豆町大沢	○	○
西尾市	土石流	八幡川第2支川	西尾市西幡豆町郷	○	
西尾市	土石流	高根谷	西尾市西幡豆町田迫	○	
西尾市	土石流	東森谷	西尾市西幡豆町東森	○	○
西尾市	土石流	高根沢	西尾市西幡豆町高根	○	
西尾市	土石流	羽城沢	西尾市吉良町小山田宮前	○	○

市町村名	自然現象の種類	区域の名称	所在地	警	特
西尾市	土石流	野藪沢 A	西尾市吉良町小山田欄	○	○
西尾市	土石流	野藪沢 B	西尾市吉良町小山田欄	○	
西尾市	土石流	新田洞第 1 A	西尾市吉良町友国新田	○	○
西尾市	土石流	新田洞第 1 B	西尾市吉良町友国新田	○	○
西尾市	土石流	蛇抜谷	西尾市吉良町乙川蛇抜	○	○
西尾市	土石流	矢崎川第 5 支川	西尾市吉良町宮迫漆畑	○	○
西尾市	土石流	矢崎川第 6 支川	西尾市吉良町宮迫漆畑	○	○
西尾市	土石流	矢崎川第 2 支川	西尾市吉良町津平前沢	○	○
西尾市	土石流	板迫川	西尾市吉良町津平小出入	○	○
西尾市	土石流	丸山谷第 1	西尾市吉良町駁馬丸山	○	
西尾市	土石流	丸山洞	西尾市吉良町駁馬丸山	○	○
西尾市	土石流	一本松沢第 1	西尾市吉良町駁馬丸山	○	○
西尾市	土石流	轟川	西尾市西幡豆町轟	○	
西尾市	土石流	八幡川支川	西尾市西幡豆町貝場	○	○
西尾市	土石流	黒松川 (小野ヶ谷川第 1 支川)	西尾市西幡豆町黒松	○	
西尾市	土石流	番場川	西尾市西幡豆町小操美	○	○
西尾市	土石流	小深田谷	西尾市西幡豆町柿迫	○	
西尾市	土石流	柿迫谷	西尾市西幡豆町柿迫	○	
西尾市	土石流	南丹後谷	西尾市西幡豆町六反田	○	
西尾市	土石流	清六谷	西尾市西幡豆町西清六	○	○
西尾市	土石流	西前田 1 の沢	西尾市西幡豆町北ノ入	○	○
西尾市	土石流	西前田 2 の沢	西尾市西幡豆町北ノ入	○	
西尾市	土石流	蔵迫谷	西尾市西幡豆町蔵迫	○	○
西尾市	土石流	六反田沢	西尾市西幡豆町六反田	○	
西尾市	土石流	見影田沢第 1	西尾市西幡豆町見影田	○	○
西尾市	土石流	見影田沢第 2	西尾市西幡豆町見影田	○	○
西尾市	土石流	大沢 3 の沢	西尾市東幡豆町大沢	○	○
西尾市	土石流	大沢 1 の沢	西尾市東幡豆町大境	○	○
西尾市	土石流	三ヶ根川	西尾市東幡豆町三ヶ根口	○	○
西尾市	土石流	谷森川	西尾市東幡豆町奥ヶ入	○	○
西尾市	土石流	鷲山谷	西尾市東幡豆町桑畑山	○	○
西尾市	土石流	袋川第 1 支川	西尾市東幡豆町東前田	○	○
西尾市	土石流	池上谷	西尾市東幡豆町池上	○	○
西尾市	土石流	堂山谷	西尾市東幡豆町堂山	○	○
西尾市	土石流	宮脇沢	西尾市東幡豆町宮前	○	
西尾市	土石流	岩谷沢	西尾市下羽角町長崎	○	○
西尾市	土石流	神明川 A	西尾市善明町山田	○	○
西尾市	土石流	神明川 B	西尾市善明町山田	○	○
西尾市	土石流	山田沢	西尾市善明町南山田	○	○
西尾市	土石流	柳本沢	西尾市家武町向山	○	○
西尾市	土石流	深篠沢第 2	西尾市家武町深篠	○	
西尾市	土石流	滝川	西尾市平原町前山	○	○
西尾市	土石流	猪入川	西尾市平原町稲荷	○	○
西尾市	土石流	猪ノ入沢	西尾市平原町稲荷	○	○
西尾市	土石流	下深沢第 1	西尾市平原町下深	○	○
西尾市	土石流	下深沢第 2	西尾市平原町下深	○	
西尾市	土石流	宮西谷	西尾市吉良町瀬戸宮西	○	○
西尾市	土石流	丸山谷第 2	西尾市吉良町駁馬丸山	○	○
西尾市	土石流	大迫沢第 1	西尾市吉良町宮迫大上	○	○
西尾市	土石流	矢崎川第 4 支川 B	西尾市吉良町宮迫神田	○	
西尾市	土石流	矢崎川第 4 支川 A	西尾市吉良町宮迫前田	○	
西尾市	土石流	矢崎川第 3 支川	西尾市吉良町宮迫前田	○	
西尾市	土石流	文道野川	西尾市吉良町宮迫文道野	○	○
西尾市	土石流	松下川	西尾市吉良町友国六反	○	○
西尾市	土石流	新田谷第 1	西尾市吉良町友国新田	○	○
西尾市	土石流	新田沢	西尾市吉良町友国道ヶ塚	○	○
西尾市	土石流	道ヶ塚沢	西尾市吉良町友国道ヶ塚	○	○
西尾市	土石流	石塚谷	西尾市鳥羽町石塚	○	○
西尾市	土石流	大入沢第 2 A	西尾市鳥羽町大入	○	
西尾市	土石流	大入沢第 2 B	西尾市鳥羽町大入	○	
西尾市	土石流	赤岩沢	西尾市鳥羽町赤岩	○	
西尾市	土石流	萱場谷	西尾市鳥羽町萱場	○	
西尾市	土石流	入通沢	西尾市鳥羽町入通	○	
西尾市	土石流	社口谷	西尾市鳥羽町大谷	○	○
西尾市	土石流	長坂洞	西尾市鳥羽町長坂	○	○
西尾市	土石流	長坂谷	西尾市鳥羽町長坂	○	○
西尾市	土石流	東迫谷	西尾市鳥羽町東迫	○	○
西尾市	土石流	林谷	西尾市鳥羽町林	○	
西尾市	土石流	鬼木沢 A	西尾市西幡豆町鬼木	○	○
西尾市	土石流	鬼木沢 B	西尾市西幡豆町鬼木	○	○
西尾市	土石流	鬼木沢 C	西尾市西幡豆町鬼木	○	○
西尾市	土石流	田ノ上沢	西尾市西幡豆町黒松	○	○
西尾市	土石流	奥ノ入沢	西尾市東幡豆町石田	○	

市町村名	自然現象の種類	区域の名称	所在地	警	特
西尾市	土石流	大牛切沢	西尾市貝吹町大牛切	○	
西尾市	土石流	小草沢第1	西尾市家武町小草	○	
西尾市	土石流	針田川	西尾市吉良町津平松葉坂	○	
西尾市	土石流	上天神沢	西尾市吉良町津平上天神	○	○
西尾市	土石流	大入沢	西尾市吉良町津平大入	○	○
西尾市	土石流	七度ヶ入沢	西尾市吉良町饗庭七度ヶ入	○	
西尾市	土石流	城山沢	西尾市吉良町饗庭城山	○	○
西尾市	土石流	野藪沢	西尾市吉良町小山田野藪	○	○
西尾市	土石流	五反田沢第3	西尾市吉良町小山田五反田	○	
西尾市	土石流	黒松沢	西尾市西幡豆町黒松	○	○
西尾市	土石流	山副谷	幡豆郡幡豆町西幡豆山副	○	○
西尾市	土石流	北荒井谷	幡豆郡幡豆町大字西幡豆字荒佐分	○	○
西尾市	土石流	西前田3の沢	幡豆郡幡豆町大字西幡豆字西前田	○	○
西尾市	土石流	袋川第2支川	幡豆郡幡豆町大字東幡豆字裏山	○	○
西尾市	土石流	社口谷	幡豆郡幡豆町大字東幡豆字入会山	○	○
西尾市	土石流	里谷	幡豆郡幡豆町大字鳥羽字川坂	○	○
西尾市	地滑り	乙川	西尾市吉良町乙川道上	○	
西尾市	地滑り	白浜	西尾市吉良町乙川白浜	○	
西尾市	地滑り	南乙川	西尾市吉良町乙川兼狭	○	
幸田町	急傾斜地の崩壊	大岩	額田郡幸田町逆川大岩	○	○
幸田町	急傾斜地の崩壊	大坪(I)	額田郡幸田町逆川大坪	○	○
幸田町	急傾斜地の崩壊	山ノ入	額田郡幸田町大字深溝字山ノ入	○	○
幸田町	急傾斜地の崩壊	西折ヶ谷	額田郡幸田町大字深溝字西折ヶ谷	○	○
幸田町	急傾斜地の崩壊	七平-2	額田郡幸田町大字深溝字七平	○	○
幸田町	急傾斜地の崩壊	幸田町-1	額田郡幸田町大字荻字伐岩	○	○
幸田町	急傾斜地の崩壊	大金	幸田町大字深溝字大金	○	○
幸田町	急傾斜地の崩壊	稲葉山-1	幸田町大字深溝字稲葉山	○	○
幸田町	急傾斜地の崩壊	西切畑-1	幸田町大字深溝字西切畑	○	○
幸田町	急傾斜地の崩壊	稲葉山-2	幸田町大字深溝字大金	○	○
幸田町	急傾斜地の崩壊	花籠-1A	幸田町大字深溝字南中ノ沢	○	○
幸田町	急傾斜地の崩壊	花籠-1B	幸田町大字深溝字大金	○	○
幸田町	急傾斜地の崩壊	恋沢	幸田町大字深溝字恋沢	○	○
幸田町	急傾斜地の崩壊	堂ヶ入-1	幸田町大字深溝字堂ヶ入	○	○
幸田町	急傾斜地の崩壊	鼓沢A	幸田町大字桐山字樺ノ木	○	○
幸田町	急傾斜地の崩壊	鼓沢B	幸田町大字桐山字中屋敷	○	○
幸田町	急傾斜地の崩壊	下屋敷A	幸田町大字桐山字下屋敷	○	○
幸田町	急傾斜地の崩壊	下屋敷B	幸田町大字桐山字奥山	○	○
幸田町	急傾斜地の崩壊	下屋敷C	幸田町大字桐山字下屋敷	○	○
幸田町	急傾斜地の崩壊	西ノ入A	幸田町大字深溝字西ノ入	○	○
幸田町	急傾斜地の崩壊	西ノ入B	幸田町大字深溝字西ノ入	○	○
幸田町	急傾斜地の崩壊	形平-1	幸田町大字深溝字形平	○	○
幸田町	急傾斜地の崩壊	中ノ沢-1	幸田町大字深溝字中ノ沢	○	○
幸田町	急傾斜地の崩壊	柳子	幸田町大字深溝字日向山	○	○
幸田町	急傾斜地の崩壊	見晴山-1	幸田町大字深溝字見晴山	○	○
幸田町	急傾斜地の崩壊	石打A	幸田町大字深溝字石打	○	○
幸田町	急傾斜地の崩壊	石打B	幸田町大字深溝字日向山	○	○
幸田町	急傾斜地の崩壊	東方野-2	幸田町大字深溝字東方野	○	○
幸田町	急傾斜地の崩壊	日向山-2	幸田町大字深溝字日向山	○	○
幸田町	急傾斜地の崩壊	日向山-1	幸田町大字深溝字日向山	○	○
幸田町	急傾斜地の崩壊	石落-1A	幸田町大字深溝字日向山	○	○
幸田町	急傾斜地の崩壊	石落-1B	幸田町大字深溝字石打	○	○
幸田町	急傾斜地の崩壊	下島-1	幸田町大字深溝字下島	○	○
幸田町	急傾斜地の崩壊	東方野-1	幸田町大字深溝字東方野	○	○
幸田町	急傾斜地の崩壊	矢崎-1	幸田町大字深溝字見晴山	○	○
幸田町	急傾斜地の崩壊	六栗A	幸田町大字六栗字西山	○	○
幸田町	急傾斜地の崩壊	六栗B	幸田町大字六栗字大後	○	○
幸田町	急傾斜地の崩壊	上六栗元屋敷-1	幸田町大字上六栗字元屋敷	○	○
幸田町	急傾斜地の崩壊	青塚	幸田町大字坂崎字青塚	○	○
幸田町	急傾斜地の崩壊	墓所山A	幸田町大字永野字墓所山	○	○
幸田町	急傾斜地の崩壊	墓所山B	幸田町大字永野字南池	○	○
幸田町	急傾斜地の崩壊	墓所山C	幸田町大字永野字池田	○	○
幸田町	急傾斜地の崩壊	墓所山-1	幸田町大字永野字墓所山	○	○
幸田町	急傾斜地の崩壊	池田	幸田町大字永野字池田	○	○
幸田町	急傾斜地の崩壊	永野山崎-1	幸田町大字永野字南池	○	○
幸田町	急傾斜地の崩壊	野場北山-1	幸田町大字永野字墓所山	○	○
幸田町	急傾斜地の崩壊	矢尻	幸田町大字菱池字矢尻	○	○
幸田町	急傾斜地の崩壊	石荒	幸田町大字六栗字西山	○	○
幸田町	急傾斜地の崩壊	洗前	幸田町大字須美字洗前	○	○
幸田町	急傾斜地の崩壊	大池-1	幸田町大字深溝字大池	○	○
幸田町	急傾斜地の崩壊	清水-2	幸田町大字深溝字清水	○	○
幸田町	急傾斜地の崩壊	皿入-1	額田郡幸田町大字深溝字皿入	○	○
幸田町	急傾斜地の崩壊	皿入-2	額田郡幸田町大字深溝字皿入	○	○
幸田町	急傾斜地の崩壊	沢-1	額田郡幸田町大字深溝字沢	○	○

市町村名	自然現象の種類	区域の名称	所在地	警	特
幸田町	急傾斜地の崩壊	一ノ瀬-1	額田郡幸田町大字深溝字一ノ瀬	○	○
幸田町	急傾斜地の崩壊	七平-1 A	額田郡幸田町大字深溝字七平	○	○
幸田町	急傾斜地の崩壊	七平-1 B	額田郡幸田町大字深溝字七平	○	○
幸田町	急傾斜地の崩壊	舟山-1	額田郡幸田町大字深溝字舟山	○	○
幸田町	急傾斜地の崩壊	舟山-2	額田郡幸田町大字深溝字舟山	○	○
幸田町	急傾斜地の崩壊	舟山-3	額田郡幸田町大字深溝字舟山	○	○
幸田町	急傾斜地の崩壊	深溝A	額田郡幸田町大字深溝字蒼師	○	○
幸田町	急傾斜地の崩壊	深溝B	額田郡幸田町大字深溝字蒼師	○	○
幸田町	急傾斜地の崩壊	蒼師-1 A	額田郡幸田町大字深溝字蒼師	○	○
幸田町	急傾斜地の崩壊	蒼師-1 B	額田郡幸田町大字深溝字蒼師	○	○
幸田町	急傾斜地の崩壊	蒼師-1 C	額田郡幸田町大字深溝字蒼師	○	○
幸田町	急傾斜地の崩壊	蒼師-2	額田郡幸田町大字深溝字蒼師	○	○
幸田町	急傾斜地の崩壊	蒼師-3	額田郡幸田町大字深溝字蒼師	○	○
幸田町	急傾斜地の崩壊	南道祖神	額田郡幸田町大字深溝字南道祖神	○	○
幸田町	急傾斜地の崩壊	狭間	額田郡幸田町大字深溝字狭間	○	○
幸田町	急傾斜地の崩壊	時近A	額田郡幸田町大字深溝字時近	○	○
幸田町	急傾斜地の崩壊	時近B	額田郡幸田町大字深溝字時近	○	○
幸田町	急傾斜地の崩壊	時近-1	額田郡幸田町大字深溝字時近	○	○
幸田町	急傾斜地の崩壊	割石	額田郡幸田町大字深溝字割石	○	○
幸田町	急傾斜地の崩壊	清水-1	額田郡幸田町大字深溝字清水	○	○
幸田町	急傾斜地の崩壊	御堂坂-1	額田郡幸田町大字深溝字御堂坂	○	○
幸田町	急傾斜地の崩壊	権行寺-1	額田郡幸田町大字深溝字権行寺	○	○
幸田町	急傾斜地の崩壊	仲馬乗-1	額田郡幸田町大字深溝字仲馬乗	○	○
幸田町	急傾斜地の崩壊	東貫物-1	額田郡幸田町大字深溝字東貫物	○	○
幸田町	急傾斜地の崩壊	御堂坂-2	額田郡幸田町大字深溝字御堂坂	○	○
幸田町	急傾斜地の崩壊	深溝深田-1	額田郡幸田町大字深溝字深田	○	○
幸田町	急傾斜地の崩壊	一ノ沢-1	額田郡幸田町大字深溝字一ノ沢	○	○
幸田町	急傾斜地の崩壊	以立山-1	額田郡幸田町大字深溝字以立山	○	○
幸田町	急傾斜地の崩壊	平松-1	額田郡幸田町大字須美字平松	○	○
幸田町	急傾斜地の崩壊	須美北山-1	額田郡幸田町大字須美字北山	○	○
幸田町	急傾斜地の崩壊	太根-1	額田郡幸田町大字大草字太根	○	○
幸田町	急傾斜地の崩壊	直道	額田郡幸田町大字大草字直道	○	○
幸田町	急傾斜地の崩壊	大草A	額田郡幸田町大字大草字山寺	○	○
幸田町	急傾斜地の崩壊	大草B	額田郡幸田町大字大草字山寺	○	○
幸田町	急傾斜地の崩壊	大草-1	額田郡幸田町大字大草字山寺	○	○
幸田町	急傾斜地の崩壊	小沢-1	額田郡幸田町大字大草字小沢	○	○
幸田町	急傾斜地の崩壊	弓取山-1	額田郡幸田町大字野場字弓取山	○	○
幸田町	急傾斜地の崩壊	弓取山-3	額田郡幸田町大字野場字弓取山	○	○
幸田町	急傾斜地の崩壊	鶏島-1	額田郡幸田町大字野場字鶏島	○	○
幸田町	急傾斜地の崩壊	新治郎ヶ入-1 A	額田郡幸田町大字野場字新治郎ヶ入	○	○
幸田町	急傾斜地の崩壊	新治郎ヶ入-1 B	額田郡幸田町大字野場字新治郎ヶ入	○	○
幸田町	急傾斜地の崩壊	能峠-1	額田郡幸田町大字野場字能峠	○	○
幸田町	急傾斜地の崩壊	幸田町-2	額田郡幸田町大字野場字能峠	○	○
幸田町	急傾斜地の崩壊	西幡豆-5	額田郡幸田町大字逆川字引手	○	○
幸田町	急傾斜地の崩壊	蒲野-1	額田郡幸田町大字芦谷字鍛冶山	○	○
幸田町	急傾斜地の崩壊	後シロ	額田郡幸田町大字芦谷字後シロ	○	○
幸田町	急傾斜地の崩壊	畔抗瀬	額田郡幸田町大字芦谷字蒲野	○	○
幸田町	急傾斜地の崩壊	中切-1	額田郡幸田町大字上六栗字中切	○	○
幸田町	急傾斜地の崩壊	山川間A	額田郡幸田町大字永野字山鼻	○	○
幸田町	急傾斜地の崩壊	山川間B	額田郡幸田町大字永野字山鼻	○	○
幸田町	急傾斜地の崩壊	山川間-1	額田郡幸田町大字永野字河原	○	○
幸田町	急傾斜地の崩壊	小坂-1 A	額田郡幸田町大字荻字小坂	○	○
幸田町	急傾斜地の崩壊	小坂-1 B	額田郡幸田町大字荻字岩崎	○	○
幸田町	急傾斜地の崩壊	研山	額田郡幸田町大字荻字研山	○	○
幸田町	急傾斜地の崩壊	遠峰-1 A	額田郡幸田町大字荻字遠峯	○	○
幸田町	急傾斜地の崩壊	遠峰-1 B	額田郡幸田町大字荻字遠峯	○	○
幸田町	急傾斜地の崩壊	遠峰-1 C	額田郡幸田町大字荻字遠峯	○	○
幸田町	急傾斜地の崩壊	遠峰-1 D	額田郡幸田町大字荻字遠峯	○	○
幸田町	急傾斜地の崩壊	遠峰-1 E	額田郡幸田町大字荻字遠峯	○	○
幸田町	急傾斜地の崩壊	下-1 A	額田郡幸田町大字荻字下	○	○
幸田町	急傾斜地の崩壊	下-1 B	額田郡幸田町大字荻字下	○	○
幸田町	急傾斜地の崩壊	小坂-2	額田郡幸田町大字荻字小坂	○	○
幸田町	急傾斜地の崩壊	大坪(Ⅱ) A	額田郡幸田町大字逆川字山崎	○	○
幸田町	急傾斜地の崩壊	大坪(Ⅱ) B	額田郡幸田町大字逆川字大坪	○	○
幸田町	急傾斜地の崩壊	大坪(Ⅱ) C	額田郡幸田町大字逆川字山崎	○	○
幸田町	急傾斜地の崩壊	大古内-1	額田郡幸田町大字逆川字山崎	○	○
幸田町	急傾斜地の崩壊	奥-1	額田郡幸田町大字逆川字南山	○	○
幸田町	急傾斜地の崩壊	逆川山崎-4 A	額田郡幸田町大字逆川字山崎	○	○
幸田町	急傾斜地の崩壊	逆川山崎-4 B	額田郡幸田町大字逆川字山崎	○	○
幸田町	急傾斜地の崩壊	幸田町-7	額田郡幸田町大字逆川字大古内	○	○
幸田町	急傾斜地の崩壊	釜谷-1 A	額田郡幸田町大字久保田字釜谷	○	○
幸田町	急傾斜地の崩壊	釜谷-1 B	額田郡幸田町大字久保田字釜谷	○	○
幸田町	急傾斜地の崩壊	社口-1	額田郡幸田町大字久保田字社口	○	○

市町村名	自然現象の種類	区域の名称	所在地	警	特
幸田町	急傾斜地の崩壊	一之小屋-1	額田郡幸田町大字久保田字一之小屋	○	○
幸田町	急傾斜地の崩壊	下田-1	額田郡幸田町大字久保田字下田	○	○
幸田町	急傾斜地の崩壊	下田-3	額田郡幸田町大字久保田字下田	○	○
幸田町	急傾斜地の崩壊	下田-4	額田郡幸田町大字久保田字下田	○	○
幸田町	急傾斜地の崩壊	墓所山-2	額田郡幸田町大字永野字墓所山	○	○
幸田町	急傾斜地の崩壊	扇沢-1	額田郡幸田町大字野場字扇沢	○	○
幸田町	急傾斜地の崩壊	須美北山-3	額田郡幸田町大字須美字須美北山	○	○
幸田町	急傾斜地の崩壊	須美北山-5	額田郡幸田町大字須美字北山	○	○
幸田町	急傾斜地の崩壊	鮎沢-1	額田郡幸田町大字深溝字鮎沢	○	○
幸田町	急傾斜地の崩壊	蛤沢-1	額田郡幸田町大字深溝字蛤沢	○	○
幸田町	急傾斜地の崩壊	七平-3	額田郡幸田町大字深溝字七平	○	○
幸田町	急傾斜地の崩壊	堂ヶ入-2	額田郡幸田町大字深溝字堂ヶ入	○	○
幸田町	急傾斜地の崩壊	竹ノ下-1	額田郡幸田町大字深溝字松葉	○	○
幸田町	急傾斜地の崩壊	深溝松葉	額田郡幸田町大字深溝字松葉	○	○
幸田町	急傾斜地の崩壊	御堂坂-3A	額田郡幸田町大字深溝字御堂坂	○	○
幸田町	急傾斜地の崩壊	御堂坂-3B	額田郡幸田町大字深溝字御堂坂	○	○
幸田町	急傾斜地の崩壊	沢-2	額田郡幸田町大字深溝字沢	○	○
幸田町	急傾斜地の崩壊	地中田-1A	額田郡幸田町大字深溝字赤形	○	○
幸田町	急傾斜地の崩壊	地中田-1B	額田郡幸田町大字深溝字一ノ沢	○	○
幸田町	急傾斜地の崩壊	上六栗北山-1A	額田郡幸田町大字上六栗字北山	○	○
幸田町	急傾斜地の崩壊	上六栗北山-1B	額田郡幸田町大字上六栗字北山	○	○
幸田町	急傾斜地の崩壊	歌山-1A	額田郡幸田町大字上六栗字歌山	○	○
幸田町	急傾斜地の崩壊	歌山-1B	額田郡幸田町大字上六栗字歌山	○	○
幸田町	急傾斜地の崩壊	立岩-1	額田郡幸田町大字桐山字立岩	○	○
幸田町	急傾斜地の崩壊	立岩-2	額田郡幸田町大字桐山字立岩	○	○
幸田町	急傾斜地の崩壊	逆川山崎-1	額田郡幸田町大字逆川字山崎	○	○
幸田町	急傾斜地の崩壊	逆川山崎-2	額田郡幸田町大字逆川字山崎	○	○
幸田町	急傾斜地の崩壊	大クゴ-1A	額田郡幸田町大字逆川字大クゴ	○	○
幸田町	急傾斜地の崩壊	大クゴ-1B	額田郡幸田町大字逆川字大クゴ	○	○
幸田町	急傾斜地の崩壊	逆川南山-6	額田郡幸田町大字逆川字南山	○	○
幸田町	急傾斜地の崩壊	逆川南山-7	額田郡幸田町大字逆川字南山	○	○
幸田町	急傾斜地の崩壊	幸田町-3A	額田郡幸田町大字六栗字西山	○	○
幸田町	急傾斜地の崩壊	幸田町-3B	額田郡幸田町大字六栗字西山	○	○
幸田町	急傾斜地の崩壊	幸田町-5	額田郡幸田町大字須美字須美南山	○	○
幸田町	急傾斜地の崩壊	幸田町-10	額田郡幸田町大字逆川字南山	○	○
幸田町	急傾斜地の崩壊	山崎前-1	額田郡幸田町大字久保田字鳳山	○	○
幸田町	土石流	大岩洞	額田郡幸田町逆川大岩	○	○
幸田町	土石流	大岩沢	額田郡幸田町逆川大岩	○	○
幸田町	土石流	大岩谷	額田郡幸田町逆川大岩	○	○
幸田町	土石流	大坪3の沢	額田郡幸田町逆川大坪	○	○
幸田町	土石流	大坪2の沢	額田郡幸田町逆川大坪	○	○
幸田町	土石流	大坪1の沢	額田郡幸田町逆川大坪	○	○
幸田町	土石流	拾石川第5支川	額田郡幸田町逆川大坪	○	○
幸田町	土石流	上海戸谷	額田郡幸田町逆川上海戸	○	○
幸田町	土石流	大クゴ谷	額田郡幸田町逆川大クゴ	○	○
幸田町	土石流	前ヶ沢第1	額田郡幸田町逆川前ヶ沢	○	○
幸田町	土石流	前ヶ沢第2	額田郡幸田町逆川前ヶ沢	○	○
幸田町	土石流	中々川第1支川	額田郡幸田町大字深溝字山ノ入	○	○
幸田町	土石流	船山川第1支川	額田郡幸田町大字深溝字六兵衛ヶ入	○	○
幸田町	土石流	船山川第2支川	額田郡幸田町大字深溝字中ノ沢	○	○
幸田町	土石流	瀧下沢第1	額田郡幸田町大字荻字流レ石	○	○
幸田町	土石流	伐岩沢-1	額田郡幸田町大字荻字入道	○	○
幸田町	土石流	伐岩沢-2	額田郡幸田町大字荻字伐岩	○	○
幸田町	土石流	一の宮谷	幸田町大字深溝字一の宮	○	○
幸田町	土石流	拾石川第7支川	幸田町大字深溝字稲葉山	○	○
幸田町	土石流	与五右エ門沢A	幸田町大字深溝字越屋敷	○	○
幸田町	土石流	与五右エ門沢B	幸田町大字深溝字越屋敷	○	○
幸田町	土石流	拾石川第1支川A	幸田町大字深溝字大金	○	○
幸田町	土石流	拾石川第1支川B	幸田町大字深溝字大金	○	○
幸田町	土石流	松葉谷	幸田町大字深溝字松葉	○	○
幸田町	土石流	堂ヶ入谷	幸田町大字深溝字浅井戸	○	○
幸田町	土石流	浅井戸谷	幸田町大字深溝字浅井戸	○	○
幸田町	土石流	堀金川第一支川	幸田町大字桐山字南屋敷	○	○
幸田町	土石流	上屋敷谷	幸田町大字桐山字播ノ木	○	○
幸田町	土石流	播ノ木沢	幸田町大字桐山字播ノ木	○	○
幸田町	土石流	向田沢	幸田町大字野場字榎田	○	○
幸田町	土石流	上ヶ井戸谷	幸田町大字深溝字宗広	○	○
幸田町	土石流	拾石川第2支川	幸田町大字深溝字宗広	○	○
幸田町	土石流	西ノ入沢	幸田町大字深溝字宗広	○	○
幸田町	土石流	柳子沢	幸田町大字深溝字櫓下	○	○
幸田町	土石流	宮前坂沢	幸田町大字深溝字東ノ入	○	○
幸田町	土石流	佐右作沢A	幸田町大字六栗字左右作	○	○
幸田町	土石流	佐右作沢B	幸田町大字六栗字左右作	○	○

市町村名	自然現象の種類	区域の名称	所在地	警	特
幸田町	土石流	二枚畑谷	額田郡幸田町大字深溝字皿入	○	
幸田町	土石流	観音堂沢	額田郡幸田町大字深溝字福地	○	○
幸田町	土石流	江松沢第1	額田郡幸田町大字深溝字江松	○	
幸田町	土石流	江松沢第2	額田郡幸田町大字深溝字沢	○	○
幸田町	土石流	福地沢	額田郡幸田町大字深溝字福地	○	○
幸田町	土石流	以立山沢	額田郡幸田町大字深溝字以立山	○	○
幸田町	土石流	小原口沢	額田郡幸田町大字深溝字一ノ瀬	○	○
幸田町	土石流	一ノ瀬沢第1	額田郡幸田町大字深溝字一ノ瀬	○	○
幸田町	土石流	一ノ瀬沢第2	額田郡幸田町大字深溝字一ノ瀬	○	
幸田町	土石流	馬力沢	額田郡幸田町大字深溝字赤貝沢	○	○
幸田町	土石流	野田迫谷	額田郡幸田町大字深溝字野田迫	○	
幸田町	土石流	北山屋敷沢	額田郡幸田町大字深溝字北山屋敷	○	○
幸田町	土石流	石川1の沢	額田郡幸田町大字大草字太根	○	○
幸田町	土石流	太根沢第1	額田郡幸田町大字大草字太根	○	○
幸田町	土石流	太根沢第2	額田郡幸田町大字大草字太根	○	○
幸田町	土石流	具和名沢	額田郡幸田町大字大草字具和名	○	○
幸田町	土石流	南野谷	額田郡幸田町大字野場字南野	○	○
幸田町	土石流	弓取山沢	額田郡幸田町大字野場字竈迫	○	
幸田町	土石流	能峠沢第1	額田郡幸田町大字野場字能峠	○	○
幸田町	土石流	能峠沢第2	額田郡幸田町大字野場字能峠	○	
幸田町	土石流	山ノ田川第1支川	額田郡幸田町大字芦谷字堂狭間	○	○
幸田町	土石流	常生谷	額田郡幸田町大字上六栗字南山	○	
幸田町	土石流	小山沢第1	額田郡幸田町大字上六栗字小山	○	
幸田町	土石流	三山口沢	額田郡幸田町大字六栗字三山口	○	○
幸田町	土石流	大沢	額田郡幸田町大字長嶺字大沢	○	○
幸田町	土石流	柳沢第2	額田郡幸田町大字長嶺字柳沢	○	○
幸田町	土石流	柳沢第1	額田郡幸田町大字長嶺字柳沢	○	
幸田町	土石流	研山谷A	額田郡幸田町大字荻字研山	○	○
幸田町	土石流	研山谷B	額田郡幸田町大字荻字研山	○	○
幸田町	土石流	奥入沢	額田郡幸田町大字荻字城ヶ入	○	○
幸田町	土石流	遠峯沢第1	額田郡幸田町大字荻字遠峯	○	○
幸田町	土石流	遠峯沢第2	額田郡幸田町大字荻字遠峯	○	○
幸田町	土石流	四ツヶ入沢第1	額田郡幸田町大字荻字四ツヶ入	○	○
幸田町	土石流	四ツヶ入沢第2	額田郡幸田町大字荻字四ツヶ入	○	○
幸田町	土石流	瀧下沢第2	額田郡幸田町大字荻字四ツヶ入	○	○
幸田町	土石流	瀧下沢第3	額田郡幸田町大字荻字四ツヶ入	○	○
幸田町	土石流	拾石川第6支川	額田郡幸田町大字逆川字上海戸	○	○
幸田町	土石流	奥谷	額田郡幸田町大字逆川字引手	○	○
幸田町	土石流	引手谷	額田郡幸田町大字逆川字引手	○	○
幸田町	土石流	大古内沢第1	額田郡幸田町大字逆川字大古内	○	○
幸田町	土石流	八太林沢	額田郡幸田町大字久保田字八太林	○	
幸田町	土石流	山寺沢	額田郡幸田町大字大草字赤井	○	○
幸田町	土石流	長来寺沢	額田郡幸田町大字大草字長来寺	○	
幸田町	土石流	琴沢第1	額田郡幸田町大字上六栗字琴沢	○	
幸田町	土石流	深田沢第3	額田郡幸田町大字桐山字深田	○	○
幸田町	土石流	大クゴ沢	額田郡幸田町大字逆川字大クゴ	○	○
幸田町	土石流	山崎沢	額田郡幸田町大字逆川字山崎	○	
幸田町	土石流	上西ノ谷第1	額田郡幸田町大字六栗字上西ノ谷	○	○
幸田町	土石流	上西ノ谷第2	額田郡幸田町大字六栗字上西ノ谷	○	○
幸田町	土石流	上石塚沢	額田郡幸田町大字坂崎字大谿	○	
幸田町	地滑り	墓所山	額田郡幸田町大字永野字墓所山	○	
碧南市	急傾斜地の崩壊	旭町	碧南市旭町1丁目	○	○
碧南市	急傾斜地の崩壊	浅間町1丁目-1	碧南市浅間町1丁目	○	○
碧南市	急傾斜地の崩壊	浅間町1丁目-2	碧南市浅間町1丁目	○	○
碧南市	急傾斜地の崩壊	二本木町1丁目-1	碧南市二本木町1丁目-1	○	○
碧南市	急傾斜地の崩壊	半崎町	碧南市半崎町4丁目	○	○
碧南市	急傾斜地の崩壊	天神町	碧南市天神町2丁目	○	
碧南市	急傾斜地の崩壊	住吉町4丁目	碧南市住吉町4丁目	○	
碧南市	急傾斜地の崩壊	堀方町1丁目A	碧南市堀方町1丁目	○	○
碧南市	急傾斜地の崩壊	堀方町1丁目B	碧南市堀方町1丁目	○	○
碧南市	急傾斜地の崩壊	荒居町2丁目	碧南市荒居町2丁目	○	○
碧南市	急傾斜地の崩壊	半崎町4丁目	碧南市半崎町4丁目	○	
碧南市	急傾斜地の崩壊	吹上町1丁目	碧南市吹上町1丁目	○	○
碧南市	急傾斜地の崩壊	天神町5丁目	碧南市天神町5丁目	○	○
碧南市	急傾斜地の崩壊	山神町7丁目	碧南市山神町7丁目	○	○
刈谷市	急傾斜地の崩壊	地内-2	刈谷市小垣江町中	○	○
刈谷市	急傾斜地の崩壊	地内-3	刈谷市小垣江町下	○	○
刈谷市	急傾斜地の崩壊	下-1	刈谷市小垣江町下	○	○
刈谷市	急傾斜地の崩壊	井ヶ谷町	刈谷市井ヶ谷町西石根	○	○
高浜市	急傾斜地の崩壊	青木町7丁目-1	高浜市青木町7丁目	○	○
高浜市	急傾斜地の崩壊	四軒家	高浜市碧海町三丁目	○	
高浜市	急傾斜地の崩壊	春日町2丁目	高浜市春日町二丁目	○	○
高浜市	急傾斜地の崩壊	北山-1	高浜市春日町七丁目	○	

市町村名	自然現象の種類	区域の名称	所在地	警	特
高浜市	急傾斜地の崩壊	北山-2	高浜市春日町七丁目	○	○
高浜市	急傾斜地の崩壊	北山-3	高浜市青木町二丁目	○	○
高浜市	急傾斜地の崩壊	青木町9丁目	高浜市青木町九丁目	○	○
高浜市	急傾斜地の崩壊	青木町9丁目-1	高浜市青木町九丁目	○	
高浜市	急傾斜地の崩壊	青木町8丁目-1	高浜市青木町八丁目	○	○
高浜市	急傾斜地の崩壊	芳川町2丁目A	高浜市芳川町2丁目	○	○
高浜市	急傾斜地の崩壊	芳川町2丁目B	高浜市芳川町2丁目	○	○
高浜市	急傾斜地の崩壊	芳川町2丁目C	高浜市芳川町2丁目	○	○
安城市	急傾斜地の崩壊	本郷	安城市城ヶ入町本郷	○	○
安城市	急傾斜地の崩壊	城畠-1	安城市城ヶ入町城畠	○	○
安城市	急傾斜地の崩壊	荒子-1	安城市城ヶ入町荒子	○	○
安城市	急傾斜地の崩壊	姫小川町A	安城市姫小川町姫	○	○
安城市	急傾斜地の崩壊	姫小川町B	安城市姫小川町姫	○	○
豊田市	急傾斜地の崩壊	洞(I)	豊田市藤沢町洞	○	○
豊田市	急傾斜地の崩壊	洞(II)	豊田市藤沢町洞	○	○
豊田市	急傾斜地の崩壊	井之口	豊田市藤沢町井之口	○	○
豊田市	急傾斜地の崩壊	平(I)	豊田市藤沢町平	○	○
豊田市	急傾斜地の崩壊	平(II)	豊田市藤沢町平	○	○
豊田市	急傾斜地の崩壊	北一色大洞-1	豊田市北一色町大洞	○	○
豊田市	急傾斜地の崩壊	北一色大洞-2	豊田市北一色町大洞	○	○
豊田市	急傾斜地の崩壊	前田A	豊田市大平町前田	○	○
豊田市	急傾斜地の崩壊	前田B	豊田市大平町前田	○	○
豊田市	急傾斜地の崩壊	前田C	豊田市大平町前田	○	○
豊田市	急傾斜地の崩壊	下栗	豊田市大平町下栗	○	○
豊田市	急傾斜地の崩壊	両工	豊田市大平町両工	○	○
豊田市	急傾斜地の崩壊	宮ノ前-1(1)	豊田市大平町宮ノ前	○	○
豊田市	急傾斜地の崩壊	宮ノ前-1(2)	豊田市大平町宮ノ前	○	○
豊田市	急傾斜地の崩壊	下屋敷-1	豊田市大平町下屋敷	○	○
豊田市	急傾斜地の崩壊	大平前田-1	豊田市大平町前田	○	○
豊田市	急傾斜地の崩壊	宮ヶ洞-1	豊田市大平町宮ヶ洞	○	○
豊田市	急傾斜地の崩壊	足助-1	豊田市足助町落合	○	○
豊田市	急傾斜地の崩壊	足助-2	豊田市足助町落合	○	○
豊田市	急傾斜地の崩壊	足助-3	豊田市足助町天王	○	○
豊田市	急傾斜地の崩壊	足助-4	豊田市足助町御所山	○	
豊田市	急傾斜地の崩壊	田平沢-1	豊田市田平沢町藪下	○	○
豊田市	急傾斜地の崩壊	田平沢-2	豊田市田平沢町松葉	○	○
豊田市	急傾斜地の崩壊	田平沢-3	豊田市田平沢町藪下	○	
豊田市	急傾斜地の崩壊	上ノ切	豊田市須淵町上ノ切	○	○
豊田市	急傾斜地の崩壊	若里-2	豊田市須淵町下ノ切	○	○
豊田市	急傾斜地の崩壊	若里-3	豊田市須淵町百々平	○	○
豊田市	急傾斜地の崩壊	上ノ切-1	豊田市須淵町上ノ切	○	○
豊田市	急傾斜地の崩壊	下ノ切-1	豊田市須淵町下ノ切	○	○
豊田市	急傾斜地の崩壊	河原畑(I)	豊田市九久平町河原畑	○	○
豊田市	急傾斜地の崩壊	河原畑(II)	豊田市九久平町河原畑	○	○
豊田市	急傾斜地の崩壊	上八木	豊田市九久平町上八木	○	○
豊田市	急傾斜地の崩壊	龍宮-1	豊田市大内町龍宮	○	○
豊田市	急傾斜地の崩壊	河原畑-1	豊田市大内町河原畑	○	○
豊田市	急傾斜地の崩壊	河原畑-3	豊田市大内町河原畑	○	○
豊田市	急傾斜地の崩壊	河原畑-2	豊田市大内町河原畑	○	○
豊田市	急傾斜地の崩壊	長坂-1	豊田市大内町長坂	○	○
豊田市	急傾斜地の崩壊	寺田(II)-1	豊田市大内町庄屋敷	○	○
豊田市	急傾斜地の崩壊	寺田(II)-2	豊田市大内町寺田	○	○
豊田市	急傾斜地の崩壊	寺田(II)-3	豊田市大内町宮脇	○	○
豊田市	急傾斜地の崩壊	寺田(II)-4	豊田市大内町宮脇	○	○
豊田市	急傾斜地の崩壊	寺田(I)	豊田市大内町井ノ木沢	○	○
豊田市	急傾斜地の崩壊	城下	豊田市大内町城下	○	○
豊田市	急傾斜地の崩壊	大内町城坂-1	豊田市大内町大給尻	○	○
豊田市	急傾斜地の崩壊	社宮神	豊田市九久平町雪広	○	○
豊田市	急傾斜地の崩壊	丸根	豊田市九久平町栗ノ谷下	○	○
豊田市	急傾斜地の崩壊	雪広	豊田市九久平町雪広	○	○
豊田市	急傾斜地の崩壊	堂ノ根	豊田市九久平町薬師	○	○
豊田市	急傾斜地の崩壊	菅沼-1	豊田市九久平町菅沼	○	○
豊田市	急傾斜地の崩壊	菅沼-2	豊田市九久平町菅沼	○	○
豊田市	急傾斜地の崩壊	小石狭間-1	豊田市鶴ヶ瀬町小石狭間	○	○
豊田市	急傾斜地の崩壊	小石狭間-2	豊田市鶴ヶ瀬町澤	○	○
豊田市	急傾斜地の崩壊	澤-1	豊田市鶴ヶ瀬町澤	○	○
豊田市	急傾斜地の崩壊	荒井	豊田市鶴ヶ瀬町荒井	○	○
豊田市	急傾斜地の崩壊	九久平	豊田市九久平町築場	○	○
豊田市	急傾斜地の崩壊	横手-1	豊田市九久平町横手	○	○
豊田市	急傾斜地の崩壊	宮ノ根	豊田市九久平町宮ノ根	○	○
豊田市	急傾斜地の崩壊	薬師ヶ嶽	豊田市九久平町薬師ヶ嶽	○	○
豊田市	急傾斜地の崩壊	角池	豊田市鍋田町角池	○	○
豊田市	急傾斜地の崩壊	日かげ	豊田市鍋田町ヒカゲ	○	○

市町村名	自然現象の種類	区域の名称	所在地	警	特
豊田市	急傾斜地の崩壊	サイナエ-1	豊田市鍋田町サイナエ	○	○
豊田市	急傾斜地の崩壊	ミノゾ-1	豊田市鍋田町ミノゾ	○	○
豊田市	急傾斜地の崩壊	高瀬-1	豊田市鍋田町タカセ	○	○
豊田市	急傾斜地の崩壊	高瀬-2	豊田市鍋田町タカセ	○	○
豊田市	急傾斜地の崩壊	高瀬-3	豊田市鍋田町タカセ	○	○
豊田市	急傾斜地の崩壊	高瀬-4	豊田市鍋田町西	○	○
豊田市	急傾斜地の崩壊	中切	豊田市鍋田町中切	○	○
豊田市	急傾斜地の崩壊	高瀬下-1	豊田市鶯ヶ瀬町高瀬下	○	○
豊田市	急傾斜地の崩壊	高瀬下-2	豊田市鶯ヶ瀬町桐山	○	○
豊田市	急傾斜地の崩壊	トヲモ-1	豊田市鍋田町トヲモ	○	○
豊田市	急傾斜地の崩壊	トヲモ-2	豊田市鍋田町トヲモ	○	○
豊田市	急傾斜地の崩壊	宮前-1	豊田市北曾木町屋敷	○	○
豊田市	急傾斜地の崩壊	屋敷-2	豊田市北曾木町屋敷	○	○
豊田市	急傾斜地の崩壊	屋敷-1	豊田市北曾木町屋敷	○	○
豊田市	急傾斜地の崩壊	上屋敷-1	豊田市折平町上屋敷	○	○
豊田市	急傾斜地の崩壊	折平	豊田市折平町中屋敷	○	○
豊田市	急傾斜地の崩壊	中屋敷-1	豊田市折平町中屋敷	○	○
豊田市	急傾斜地の崩壊	中屋敷-2	豊田市折平町中屋敷	○	○
豊田市	急傾斜地の崩壊	中屋敷-3	豊田市折平町中屋敷	○	○
豊田市	急傾斜地の崩壊	西屋敷	豊田市折平町西屋敷	○	○
豊田市	急傾斜地の崩壊	小橋原-1	豊田市小原田代町小橋原	○	○
豊田市	急傾斜地の崩壊	田代	豊田市小原田代町ライノリ	○	○
豊田市	急傾斜地の崩壊	田代広畑-1	豊田市小原田代町広畑	○	○
豊田市	急傾斜地の崩壊	樫ノ戸-1	豊田市大平町樫ノ戸	○	○
豊田市	急傾斜地の崩壊	松根-1	豊田市大平町松根	○	○
豊田市	急傾斜地の崩壊	大平日面-1	豊田市大平町日面	○	○
豊田市	急傾斜地の崩壊	下屋敷A	豊田市大平町上大屋敷	○	○
豊田市	急傾斜地の崩壊	下屋敷B	豊田市大平町下大屋敷	○	○
豊田市	急傾斜地の崩壊	西丹波-1	豊田市西丹波町宮前	○	○
豊田市	急傾斜地の崩壊	西丹波-2	豊田市西丹波町ドウジ	○	○
豊田市	急傾斜地の崩壊	広見-1	豊田市西樫尾町広見	○	○
豊田市	急傾斜地の崩壊	広見-2	豊田市西樫尾町広見	○	○
豊田市	急傾斜地の崩壊	入ヶ洞-1-1	豊田市小手沢町宮下	○	○
豊田市	急傾斜地の崩壊	入ヶ洞-1-2	豊田市小手沢町宮下	○	○
豊田市	急傾斜地の崩壊	入ヶ洞-2	豊田市小手沢町入ヶ洞	○	○
豊田市	急傾斜地の崩壊	山梨-1	豊田市大蔵町本城	○	○
豊田市	急傾斜地の崩壊	山梨-2	豊田市大蔵町本城	○	○
豊田市	急傾斜地の崩壊	山梨-3	豊田市大蔵町本城	○	○
豊田市	急傾斜地の崩壊	大木本-1	豊田市大蔵町下田	○	○
豊田市	急傾斜地の崩壊	西樫尾-1	豊田市小手沢町梅ノ木	○	○
豊田市	急傾斜地の崩壊	西樫尾-2	豊田市西樫尾町道場前	○	○
豊田市	急傾斜地の崩壊	西樫尾-3	豊田市小手沢町梅ノ木	○	○
豊田市	急傾斜地の崩壊	王滝町宮前-3	豊田市王滝町荷苗ヶ入	○	○
豊田市	急傾斜地の崩壊	王滝町宮前-4	豊田市王滝町荷苗ヶ入	○	○
豊田市	急傾斜地の崩壊	王滝町宮前-5	豊田市王滝町立山腰	○	○
豊田市	急傾斜地の崩壊	王滝町根畑-2	豊田市王滝町根畑	○	○
豊田市	急傾斜地の崩壊	王滝町根畑-3	豊田市王滝町根畑	○	○
豊田市	急傾斜地の崩壊	山崎-1	豊田市王滝町山崎	○	○
豊田市	急傾斜地の崩壊	上河原-1	豊田市王滝町上河原	○	○
豊田市	急傾斜地の崩壊	上河原-3	豊田市王滝町上河原	○	○
豊田市	急傾斜地の崩壊	王滝町井下田-1	豊田市王滝町井下田	○	○
豊田市	急傾斜地の崩壊	王滝町井下田-2	豊田市王滝町井下田	○	○
豊田市	急傾斜地の崩壊	西樫尾-4	豊田市小手沢町梅ノ木	○	○
豊田市	急傾斜地の崩壊	石楠町-1	豊田市石楠町大平	○	○
豊田市	急傾斜地の崩壊	石楠町-2	豊田市石楠町大平	○	○
豊田市	急傾斜地の崩壊	石楠町-3	豊田市石楠町小食沢連	○	○
豊田市	急傾斜地の崩壊	伊達屋敷A	豊田市石楠町伊達屋敷	○	○
豊田市	急傾斜地の崩壊	伊達屋敷B	豊田市石楠町伊達屋敷	○	○
豊田市	急傾斜地の崩壊	伊達屋敷C	豊田市石楠町伊達屋敷	○	○
豊田市	急傾斜地の崩壊	伊達屋敷D	豊田市石楠町伊達屋敷	○	○
豊田市	急傾斜地の崩壊	伊達屋敷E	豊田市石楠町伊達屋敷	○	○
豊田市	急傾斜地の崩壊	石楠町宮下-1A	豊田市石楠町宮下	○	○
豊田市	急傾斜地の崩壊	石楠町宮下-1B	豊田市石楠町伊達屋敷	○	○
豊田市	急傾斜地の崩壊	西樫尾-5	豊田市西樫尾町松下	○	○
豊田市	急傾斜地の崩壊	石楠町大平-1	豊田市石楠町大平	○	○
豊田市	急傾斜地の崩壊	石楠町大平-2	豊田市石楠町大平	○	○
豊田市	急傾斜地の崩壊	小神田-1A	豊田市鍋田町丸山	○	○
豊田市	急傾斜地の崩壊	小神田-1B	豊田市鍋田町丸山	○	○
豊田市	急傾斜地の崩壊	宮山-1	豊田市松平志賀町宮山	○	○
豊田市	急傾斜地の崩壊	宮山-2	豊田市松平志賀町宮山	○	○
豊田市	急傾斜地の崩壊	宮山-3	豊田市松平志賀町宮山	○	○
豊田市	急傾斜地の崩壊	八升蒔A	豊田市松平志賀町八升蒔	○	○
豊田市	急傾斜地の崩壊	八升蒔B	豊田市松平志賀町八升蒔	○	○

市町村名	自然現象の種類	区域の名称	所在地	警	特
豊田市	急傾斜地の崩壊	八升蒔C	豊田市松平志賀町八升蒔	○	
豊田市	急傾斜地の崩壊	西樫尾-6	豊田市西樫尾町松下	○	○
豊田市	急傾斜地の崩壊	八升蒔D	豊田市松平志賀町八升蒔	○	
豊田市	急傾斜地の崩壊	四反田A	豊田市松平志賀町四反田	○	○
豊田市	急傾斜地の崩壊	四反田B	豊田市松平志賀町横	○	○
豊田市	急傾斜地の崩壊	横-1-1	豊田市松平志賀町山栃	○	○
豊田市	急傾斜地の崩壊	横-1-2	豊田市松平志賀町横	○	○
豊田市	急傾斜地の崩壊	横-1-3	豊田市松平志賀町横	○	○
豊田市	急傾斜地の崩壊	披之下-1A	豊田市大岩町ナギノ下	○	○
豊田市	急傾斜地の崩壊	披之下-1B	豊田市大岩町懸ノ下	○	○
豊田市	急傾斜地の崩壊	神ノ前-1A	豊田市大岩町神ノ前	○	○
豊田市	急傾斜地の崩壊	神ノ前-1B	豊田市大岩町林越	○	○
豊田市	急傾斜地の崩壊	西樫尾-7	豊田市西樫尾町松下	○	○
豊田市	急傾斜地の崩壊	三箇	豊田市三箇町大洞	○	○
豊田市	急傾斜地の崩壊	三箇(Ⅱ)	豊田市三箇町内針	○	○
豊田市	急傾斜地の崩壊	三箇(Ⅰ)	豊田市三箇町北洞	○	○
豊田市	急傾斜地の崩壊	三箇(Ⅲ)	豊田市三箇町溝下	○	○
豊田市	急傾斜地の崩壊	中古屋-1	豊田市三箇町内針	○	○
豊田市	急傾斜地の崩壊	内坪-1A	豊田市三箇町内坪	○	○
豊田市	急傾斜地の崩壊	内坪-1B	豊田市三箇町戸投	○	○
豊田市	急傾斜地の崩壊	内坪-2	豊田市三箇町戸投	○	○
豊田市	急傾斜地の崩壊	三箇引地A	豊田市三箇町引地	○	○
豊田市	急傾斜地の崩壊	三箇引地B	豊田市三箇町引地	○	○
豊田市	急傾斜地の崩壊	後庵-1	豊田市大沼町八沢	○	○
豊田市	急傾斜地の崩壊	青木	豊田市三箇町青木	○	○
豊田市	急傾斜地の崩壊	秋ヶ入-1	豊田市三箇町秋ヶ入	○	○
豊田市	急傾斜地の崩壊	秋ヶ入	豊田市三箇町秋ヶ入	○	○
豊田市	急傾斜地の崩壊	仲島-1	豊田市三箇町兎田	○	○
豊田市	急傾斜地の崩壊	仲島-2A	豊田市三箇町牧ヶ平	○	○
豊田市	急傾斜地の崩壊	仲島-2B	豊田市三箇町牧ヶ平	○	○
豊田市	急傾斜地の崩壊	仲島-3	豊田市三箇町兎田	○	○
豊田市	急傾斜地の崩壊	三箇大洞-1	豊田市三箇町大洞	○	○
豊田市	急傾斜地の崩壊	戸投-1	豊田市三箇町戸投	○	○
豊田市	急傾斜地の崩壊	柿ヶ坪-1	豊田市三箇町柿ヶ坪	○	○
豊田市	急傾斜地の崩壊	後庵-2	豊田市大沼町後庵	○	○
豊田市	急傾斜地の崩壊	菅平-1	豊田市三箇町菅平	○	○
豊田市	急傾斜地の崩壊	通り洞-1	豊田市三箇町通り洞	○	○
豊田市	急傾斜地の崩壊	向田-1	豊田市三箇町向田	○	○
豊田市	急傾斜地の崩壊	会下-1	豊田市三箇町青木	○	○
豊田市	急傾斜地の崩壊	笹山-1	豊田市三箇町笹山	○	○
豊田市	急傾斜地の崩壊	秋ヶ入-2	豊田市三箇町秋ヶ入	○	○
豊田市	急傾斜地の崩壊	角田-1	豊田市三箇町角田	○	○
豊田市	急傾斜地の崩壊	伊奈洞-1	豊田市三箇町伊奈洞	○	○
豊田市	急傾斜地の崩壊	柿ノ木平	豊田市三箇町柿ノ木平	○	○
豊田市	急傾斜地の崩壊	三箇町森前	豊田市三箇町森前	○	○
豊田市	急傾斜地の崩壊	後庵-3	豊田市大沼町後庵	○	
豊田市	急傾斜地の崩壊	奈井良淵	豊田市三箇町奈井良淵	○	○
豊田市	急傾斜地の崩壊	秋ヶ入-6	豊田市三箇町秋ヶ入	○	○
豊田市	急傾斜地の崩壊	森前	豊田市木瀬町高曾	○	○
豊田市	急傾斜地の崩壊	木瀬	豊田市木瀬町入洞	○	○
豊田市	急傾斜地の崩壊	蔵ノ前	豊田市木瀬町北前	○	○
豊田市	急傾斜地の崩壊	郷戸-1	豊田市木瀬町清水	○	○
豊田市	急傾斜地の崩壊	一ノ瀬-1	豊田市木瀬町一ノ瀬	○	○
豊田市	急傾斜地の崩壊	居森場-1	豊田市木瀬町隠ヶ沢	○	○
豊田市	急傾斜地の崩壊	森前-1	豊田市木瀬町高曾	○	○
豊田市	急傾斜地の崩壊	高曾-1	豊田市木瀬町高曾	○	○
豊田市	急傾斜地の崩壊	後庵-4	豊田市大沼町後庵	○	○
豊田市	急傾斜地の崩壊	木瀬浜居場-1	豊田市木瀬町浜居場	○	○
豊田市	急傾斜地の崩壊	白貝渡-1	豊田市木瀬町白貝渡	○	○
豊田市	急傾斜地の崩壊	竹ノ下-1	豊田市木瀬町竹ノ下	○	○
豊田市	急傾斜地の崩壊	中貝渡-1	豊田市木瀬町中貝渡	○	○
豊田市	急傾斜地の崩壊	清水-1	豊田市木瀬町清水	○	○
豊田市	急傾斜地の崩壊	向戸-1	豊田市木瀬町向戸	○	○
豊田市	急傾斜地の崩壊	向戸-2	豊田市木瀬町向戸	○	○
豊田市	急傾斜地の崩壊	向戸-3	豊田市木瀬町向戸	○	○
豊田市	急傾斜地の崩壊	居森場-2	豊田市木瀬町一ノ瀬	○	○
豊田市	急傾斜地の崩壊	高曾-1	豊田市木瀬町竹ノ下	○	○
豊田市	急傾斜地の崩壊	後庵-5	豊田市大沼町後庵	○	○
豊田市	急傾斜地の崩壊	井ノ平-1	豊田市木瀬町井ノ平	○	○
豊田市	急傾斜地の崩壊	井ノ平-2	豊田市木瀬町井ノ平	○	○
豊田市	急傾斜地の崩壊	畑中-1	豊田市御蔵町畑中	○	○
豊田市	急傾斜地の崩壊	畑中-2	豊田市御蔵町畑中	○	○
豊田市	急傾斜地の崩壊	畑中-3	豊田市御蔵町畑中	○	○

市町村名	自然現象の種類	区域の名称	所在地	警	特
豊田市	急傾斜地の崩壊	畑中-4	豊田市御蔵町畑中	○	○
豊田市	急傾斜地の崩壊	池鳥-1	豊田市御蔵町池鳥	○	○
豊田市	急傾斜地の崩壊	池鳥-2	豊田市御蔵町池鳥	○	○
豊田市	急傾斜地の崩壊	池鳥-3	豊田市御蔵町畑中	○	○
豊田市	急傾斜地の崩壊	於三屋敷-1	豊田市御蔵町於三屋敷	○	○
豊田市	急傾斜地の崩壊	後庵-6	豊田市大沼町後庵	○	
豊田市	急傾斜地の崩壊	於三屋敷-2	豊田市御蔵町於三屋敷	○	○
豊田市	急傾斜地の崩壊	寺ノ下-2A	豊田市御蔵町寺ノ下	○	○
豊田市	急傾斜地の崩壊	寺ノ下-2B	豊田市御蔵町寺ノ下	○	○
豊田市	急傾斜地の崩壊	寺ノ下-2C	豊田市御蔵町寺ノ下	○	○
豊田市	急傾斜地の崩壊	辻	豊田市御蔵町辻	○	○
豊田市	急傾斜地の崩壊	御蔵平岩-1	豊田市御蔵町平岩	○	○
豊田市	急傾斜地の崩壊	御蔵山口-1-1	豊田市御蔵町山口	○	○
豊田市	急傾斜地の崩壊	御蔵山口-1-2	豊田市御蔵町終木	○	○
豊田市	急傾斜地の崩壊	御蔵山口-1-3	豊田市御蔵町山口	○	○
豊田市	急傾斜地の崩壊	末長-2-1	豊田市御蔵町末長	○	○
豊田市	急傾斜地の崩壊	後庵-7	豊田市大沼町後庵	○	○
豊田市	急傾斜地の崩壊	末長-2-2	豊田市御蔵町末長	○	○
豊田市	急傾斜地の崩壊	末長-1	豊田市御蔵町末長	○	○
豊田市	急傾斜地の崩壊	中屋下-1	豊田市御蔵町中屋下	○	○
豊田市	急傾斜地の崩壊	日向中-1	豊田市東渡合町日向東	○	○
豊田市	急傾斜地の崩壊	日向中-A	豊田市東渡合町日向西	○	○
豊田市	急傾斜地の崩壊	日向中-B	豊田市東渡合町日向中	○	○
豊田市	急傾斜地の崩壊	日向中-C	豊田市東渡合町日向中	○	○
豊田市	急傾斜地の崩壊	日向中-D	豊田市東渡合町日向中	○	○
豊田市	急傾斜地の崩壊	日向中-E	豊田市東渡合町日向中	○	○
豊田市	急傾斜地の崩壊	日向中-2	豊田市東渡合町日向中	○	○
豊田市	急傾斜地の崩壊	東大沼(Ⅱ)-1	豊田市大沼町後庵	○	○
豊田市	急傾斜地の崩壊	渡合ヤゲ-1-1	豊田市東渡合町根畑	○	○
豊田市	急傾斜地の崩壊	渡合ヤゲ-1-2	豊田市東渡合町根畑	○	○
豊田市	急傾斜地の崩壊	渡合ヤゲ-1-3	豊田市東渡合町根畑	○	○
豊田市	急傾斜地の崩壊	宮ノ前-A	豊田市月原町宮ノ前	○	○
豊田市	急傾斜地の崩壊	宮ノ前-B	豊田市月原町宮ノ前	○	○
豊田市	急傾斜地の崩壊	中畑-1	豊田市月原町上向田	○	○
豊田市	急傾斜地の崩壊	中畑-2	豊田市月原町上向田	○	○
豊田市	急傾斜地の崩壊	中畑-3	豊田市月原町上向田	○	○
豊田市	急傾斜地の崩壊	中畑-4	豊田市月原町中畑	○	○
豊田市	急傾斜地の崩壊	中畑-5	豊田市月原町中畑	○	○
豊田市	急傾斜地の崩壊	東大沼(Ⅱ)-2	豊田市大沼町石坂	○	○
豊田市	急傾斜地の崩壊	中畑-6	豊田市月原町カラスゴ	○	○
豊田市	急傾斜地の崩壊	月原大洞-1	豊田市月原町惣作	○	○
豊田市	急傾斜地の崩壊	月原大洞-2	豊田市月原町惣作	○	○
豊田市	急傾斜地の崩壊	月原惣作-1	豊田市月原町入出り	○	○
豊田市	急傾斜地の崩壊	小町(Ⅱ)-1	豊田市小町五倫	○	○
豊田市	急傾斜地の崩壊	小町(Ⅱ)-2	豊田市小町竜留	○	○
豊田市	急傾斜地の崩壊	小町(Ⅰ)-1	豊田市小町木用	○	○
豊田市	急傾斜地の崩壊	小町(Ⅰ)-2	豊田市小町木用	○	○
豊田市	急傾斜地の崩壊	小町(Ⅰ)-3	豊田市小町木用	○	○
豊田市	急傾斜地の崩壊	小町(Ⅰ)-4	豊田市小町木用	○	○
豊田市	急傾斜地の崩壊	東大沼(Ⅲ)-1	豊田市大沼町石坂	○	○
豊田市	急傾斜地の崩壊	小町(Ⅰ)-5	豊田市小町木用	○	○
豊田市	急傾斜地の崩壊	瑞竜-1	豊田市小町瑞竜	○	○
豊田市	急傾斜地の崩壊	瑞竜-3	豊田市小町瑞竜	○	○
豊田市	急傾斜地の崩壊	五倫-1	豊田市小町市場	○	○
豊田市	急傾斜地の崩壊	市場-1-1	豊田市小町市場	○	○
豊田市	急傾斜地の崩壊	市場-1-2	豊田市小町市場	○	○
豊田市	急傾斜地の崩壊	木用-1	豊田市小町木用	○	○
豊田市	急傾斜地の崩壊	小町森下-1	豊田市小町森ノ下	○	○
豊田市	急傾斜地の崩壊	花沢(Ⅰ)-1	豊田市花沢町山ノ神	○	○
豊田市	急傾斜地の崩壊	花沢(Ⅰ)-2	豊田市花沢町山ノ神	○	○
豊田市	急傾斜地の崩壊	東大沼(Ⅲ)-2	豊田市大沼町鳥屋	○	○
豊田市	急傾斜地の崩壊	花沢(Ⅰ)-3	豊田市花沢町山ノ神	○	○
豊田市	急傾斜地の崩壊	花沢(Ⅵ)-1	豊田市花沢町下前	○	○
豊田市	急傾斜地の崩壊	花沢(Ⅵ)-2	豊田市花沢町下前	○	○
豊田市	急傾斜地の崩壊	花沢(Ⅵ)-3	豊田市花沢町下前	○	○
豊田市	急傾斜地の崩壊	エボシ-1	豊田市花沢町岩波美	○	○
豊田市	急傾斜地の崩壊	エボシ-2	豊田市花沢町岩波美	○	○
豊田市	急傾斜地の崩壊	鳥井田和-1-1	豊田市花沢町砂場下	○	○
豊田市	急傾斜地の崩壊	鳥井田和-1-2	豊田市花沢町砂場下	○	○
豊田市	急傾斜地の崩壊	鳥井田和-1-3	豊田市花沢町砂場下	○	○
豊田市	急傾斜地の崩壊	鳥井田和-1-4	豊田市花沢町砂場下	○	○
豊田市	急傾斜地の崩壊	東大沼(Ⅲ)-3	豊田市大沼町石坂	○	○
豊田市	急傾斜地の崩壊	鳥井田和-1-5	豊田市花沢町砂場下	○	○

市町村名	自然現象の種類	区域の名称	所在地	警	特
豊田市	急傾斜地の崩壊	小御堂-1-1	豊田市花沢町小御堂	○	○
豊田市	急傾斜地の崩壊	小御堂-1-2	豊田市花沢町小御堂	○	○
豊田市	急傾斜地の崩壊	小御堂-1-3	豊田市花沢町小御堂	○	○
豊田市	急傾斜地の崩壊	花沢 (VII) -1	豊田市花沢町青木	○	○
豊田市	急傾斜地の崩壊	花沢 (VII) -2	豊田市花沢町青木	○	○
豊田市	急傾斜地の崩壊	花沢 (VII) -3	豊田市花沢町小御堂	○	○
豊田市	急傾斜地の崩壊	花澤二区日向-1-1	豊田市花沢町日向	○	○
豊田市	急傾斜地の崩壊	花澤二区日向-1-2	豊田市花沢町日向	○	○
豊田市	急傾斜地の崩壊	鳥下-1-1	豊田市花沢町砂場下	○	○
豊田市	急傾斜地の崩壊	東大沼 (III) -4	豊田市大沼町石坂	○	
豊田市	急傾斜地の崩壊	鳥下-1-2	豊田市花沢町加羅竹	○	○
豊田市	急傾斜地の崩壊	鳥下-2-1	豊田市花沢町砂場下	○	○
豊田市	急傾斜地の崩壊	鳥下-2-2	豊田市花沢町砂場下	○	○
豊田市	急傾斜地の崩壊	柳本-1	豊田市花沢町柳本	○	○
豊田市	急傾斜地の崩壊	柳本-2	豊田市花沢町柳本	○	○
豊田市	急傾斜地の崩壊	荒田-1	豊田市花沢町下前	○	○
豊田市	急傾斜地の崩壊	一升田-1-1	豊田市太田町一升田	○	○
豊田市	急傾斜地の崩壊	一升田-1-2	豊田市太田町一升田	○	○
豊田市	急傾斜地の崩壊	一升田-2-1	豊田市太田町一升田	○	○
豊田市	急傾斜地の崩壊	一升田-2-2	豊田市太田町一升田	○	○
豊田市	急傾斜地の崩壊	東大沼-1	豊田市大沼町八沢	○	○
豊田市	急傾斜地の崩壊	一升田-2-3	豊田市太田町一升田	○	
豊田市	急傾斜地の崩壊	太田石田-1	豊田市太田町石田	○	○
豊田市	急傾斜地の崩壊	問花-1	豊田市太田町問花	○	○
豊田市	急傾斜地の崩壊	錫杖-1-1	豊田市太田町錫杖	○	○
豊田市	急傾斜地の崩壊	錫杖-1-2	豊田市太田町錫杖	○	○
豊田市	急傾斜地の崩壊	板取-1	豊田市太田町板取	○	○
豊田市	急傾斜地の崩壊	板取-2	豊田市太田町板取	○	○
豊田市	急傾斜地の崩壊	太田町神田	豊田市太田町神田	○	○
豊田市	急傾斜地の崩壊	萩細	豊田市太田町萩細	○	○
豊田市	急傾斜地の崩壊	太田本郷-1	豊田市太田町本郷	○	○
豊田市	急傾斜地の崩壊	東大沼-2	豊田市大沼町鳥屋	○	○
豊田市	急傾斜地の崩壊	殿貝戸-1	豊田市太田町殿貝戸	○	○
豊田市	急傾斜地の崩壊	殿貝戸-2	豊田市太田町殿貝戸	○	○
豊田市	急傾斜地の崩壊	太田宮前-1	豊田市太田町宮前	○	○
豊田市	急傾斜地の崩壊	谷下-2	豊田市太田町宮前	○	○
豊田市	急傾斜地の崩壊	谷下-1	豊田市太田町谷下	○	○
豊田市	急傾斜地の崩壊	太田	豊田市太田町細田	○	○
豊田市	急傾斜地の崩壊	大入-1	豊田市太田町大入	○	○
豊田市	急傾斜地の崩壊	大入-2	豊田市太田町大入	○	○
豊田市	急傾斜地の崩壊	枝川-1-1	豊田市太田町枝川	○	○
豊田市	急傾斜地の崩壊	枝川-1-2	豊田市太田町枝川	○	○
豊田市	急傾斜地の崩壊	東大沼-3	豊田市大沼町八沢	○	○
豊田市	急傾斜地の崩壊	枝川-1-3	豊田市太田町枝川	○	○
豊田市	急傾斜地の崩壊	間瀬口-2	豊田市太田町蟹田	○	○
豊田市	急傾斜地の崩壊	間瀬口-1-1	豊田市太田町間瀬口	○	○
豊田市	急傾斜地の崩壊	間瀬口-1-2	豊田市太田町間瀬口	○	○
豊田市	急傾斜地の崩壊	蟹田-1	豊田市太田町蟹田	○	○
豊田市	急傾斜地の崩壊	小羽禰-1	豊田市太田町小羽禰	○	○
豊田市	急傾斜地の崩壊	太田大船-1	豊田市伯母沢町大船	○	○
豊田市	急傾斜地の崩壊	大畑-1	豊田市余平町大畑	○	○
豊田市	急傾斜地の崩壊	余平本郷-1	豊田市余平町本郷	○	○
豊田市	急傾斜地の崩壊	小松-1	豊田市余平町大畑	○	○
豊田市	急傾斜地の崩壊	東大沼 (IV) -1	豊田市大沼町越田和	○	○
豊田市	急傾斜地の崩壊	小松-2	豊田市余平町小松	○	○
豊田市	急傾斜地の崩壊	鹿子洞-1	豊田市余平町鹿子洞	○	○
豊田市	急傾斜地の崩壊	地見平-1	豊田市余平町地見平	○	○
豊田市	急傾斜地の崩壊	地見平-2	豊田市余平町地見平	○	○
豊田市	急傾斜地の崩壊	小畑-1	豊田市小畑町広畑	○	○
豊田市	急傾斜地の崩壊	小畑-2	豊田市小畑町広畑	○	○
豊田市	急傾斜地の崩壊	小畑-3	豊田市小畑町広畑	○	○
豊田市	急傾斜地の崩壊	麦入-1	豊田市小畑町麦入	○	○
豊田市	急傾斜地の崩壊	カンシ-1	豊田市小畑町カンシ	○	○
豊田市	急傾斜地の崩壊	カンシ-2	豊田市小畑町カンシ	○	○
豊田市	急傾斜地の崩壊	東大沼 (IV) -2	豊田市大沼町越田和	○	○
豊田市	急傾斜地の崩壊	カンシ-3	豊田市小畑町カンシ	○	○
豊田市	急傾斜地の崩壊	梨ヶ洞-1	豊田市小畑町梨ヶ洞	○	○
豊田市	急傾斜地の崩壊	西ヶ洞-1	豊田市小畑町西ヶ洞	○	○
豊田市	急傾斜地の崩壊	山ノ田-1	豊田市小畑町山ノ田	○	○
豊田市	急傾斜地の崩壊	南水別-1	豊田市小田木町大水別	○	○
豊田市	急傾斜地の崩壊	水別-1	豊田市小田木町水別	○	○
豊田市	急傾斜地の崩壊	入ノ洞-1	豊田市小田木町モ手洗バ	○	○
豊田市	急傾斜地の崩壊	西ノ洞-1	豊田市小田木町入ノ洞	○	○

市町村名	自然現象の種類	区域の名称	所在地	警	特
豊田市	急傾斜地の崩壊	シモヤ-1	豊田市小田木町シモヤ	○	○
豊田市	急傾斜地の崩壊	五升蔭-1	豊田市小田木町マセロ	○	○
豊田市	急傾斜地の崩壊	東大沼 (IV) -3	豊田市大沼町越田和	○	○
豊田市	急傾斜地の崩壊	井戸川-1	豊田市小田木町井戸川	○	○
豊田市	急傾斜地の崩壊	井戸川-2	豊田市小田木町井戸川	○	○
豊田市	急傾斜地の崩壊	大下り-1-1	豊田市小田木町大下り	○	○
豊田市	急傾斜地の崩壊	大下り-1-2	豊田市小田木町大下り	○	○
豊田市	急傾斜地の崩壊	小田木入山-1	豊田市小田木町入山	○	○
豊田市	急傾斜地の崩壊	仲平-1	豊田市小田木町仲平	○	○
豊田市	急傾斜地の崩壊	ミタ洞-1	豊田市小田木町ミタ洞	○	○
豊田市	急傾斜地の崩壊	梨ノ木-A	豊田市上川口町梨ノ木	○	○
豊田市	急傾斜地の崩壊	梨ノ木-B	豊田市上川口町梨ノ木	○	○
豊田市	急傾斜地の崩壊	梨ノ木-C	豊田市上川口町西前	○	○
豊田市	急傾斜地の崩壊	越田和-1	豊田市大沼町八沢	○	○
豊田市	急傾斜地の崩壊	空-A	豊田市上川口町洞	○	○
豊田市	急傾斜地の崩壊	空-B	豊田市上川口町空	○	○
豊田市	急傾斜地の崩壊	源太-3-B	豊田市上川口町源太	○	○
豊田市	急傾斜地の崩壊	御堂-1	豊田市下川口町御堂	○	○
豊田市	急傾斜地の崩壊	井戸入-A	豊田市下川口町井戸入	○	○
豊田市	急傾斜地の崩壊	井戸入-B	豊田市下川口町矢草	○	○
豊田市	急傾斜地の崩壊	寺前	豊田市下川口町寺前	○	○
豊田市	急傾斜地の崩壊	奥山-2	豊田市下川口町奥山	○	○
豊田市	急傾斜地の崩壊	奥山-3	豊田市下川口町奥山	○	○
豊田市	急傾斜地の崩壊	越田和-2	豊田市大沼町八沢	○	○
豊田市	急傾斜地の崩壊	千洗-7-A	豊田市千洗町細蔵	○	○
豊田市	急傾斜地の崩壊	千洗-7-B	豊田市千洗町細蔵	○	○
豊田市	急傾斜地の崩壊	千洗-6-A	豊田市千洗町南	○	○
豊田市	急傾斜地の崩壊	千洗-6-B	豊田市千洗町南	○	○
豊田市	急傾斜地の崩壊	千洗-A	豊田市千洗町南	○	○
豊田市	急傾斜地の崩壊	千洗-B	豊田市千洗町南	○	○
豊田市	急傾斜地の崩壊	千洗-C	豊田市千洗町南	○	○
豊田市	急傾斜地の崩壊	千洗-5-A	豊田市千洗町窪田	○	○
豊田市	急傾斜地の崩壊	千洗-5-B	豊田市千洗町窪田	○	○
豊田市	急傾斜地の崩壊	千洗-5-C	豊田市千洗町窪田	○	○
豊田市	急傾斜地の崩壊	越田和-1-1	豊田市大沼町越田和	○	○
豊田市	急傾斜地の崩壊	千洗-1	豊田市千洗町後ヶ洞	○	○
豊田市	急傾斜地の崩壊	千洗-3	豊田市千洗町後ヶ洞	○	○
豊田市	急傾斜地の崩壊	千洗-2	豊田市千洗町貝ヶ洞	○	○
豊田市	急傾斜地の崩壊	千洗-4-A	豊田市千洗町泉	○	○
豊田市	急傾斜地の崩壊	千洗-4-B	豊田市千洗町梅ヶ洞	○	○
豊田市	急傾斜地の崩壊	千洗町西前-1	豊田市千洗町西前	○	○
豊田市	急傾斜地の崩壊	千洗町西前-2-A	豊田市千洗町窪田	○	○
豊田市	急傾斜地の崩壊	千洗町西前-2-B	豊田市千洗町西前	○	○
豊田市	急傾斜地の崩壊	千洗町西前-2-C	豊田市千洗町泉	○	○
豊田市	急傾斜地の崩壊	入家-5	豊田市乙ヶ林町宮ノ入	○	○
豊田市	急傾斜地の崩壊	越田和-1-2	豊田市大沼町越田和	○	○
豊田市	急傾斜地の崩壊	入家-1	豊田市乙ヶ林町信田	○	○
豊田市	急傾斜地の崩壊	巻ノ下	豊田市乙ヶ林町巻ノ下	○	○
豊田市	急傾斜地の崩壊	入家-8-A	豊田市乙ヶ林町細洞	○	○
豊田市	急傾斜地の崩壊	入家-8-B	豊田市乙ヶ林町細洞	○	○
豊田市	急傾斜地の崩壊	入家-9	豊田市乙ヶ林町細洞	○	○
豊田市	急傾斜地の崩壊	入家	豊田市乙ヶ林町下立	○	○
豊田市	急傾斜地の崩壊	入家-10	豊田市乙ヶ林町細洞	○	○
豊田市	急傾斜地の崩壊	入家-7	豊田市乙ヶ林町場	○	○
豊田市	急傾斜地の崩壊	入家-6	豊田市乙ヶ林町場	○	○
豊田市	急傾斜地の崩壊	入家-4	豊田市乙ヶ林町入家	○	○
豊田市	急傾斜地の崩壊	船橋-1	豊田市大沼町越田和	○	○
豊田市	急傾斜地の崩壊	入家-3	豊田市乙ヶ林町下漆窪	○	○
豊田市	急傾斜地の崩壊	入家-2	豊田市乙ヶ林町堀切	○	○
豊田市	急傾斜地の崩壊	大洞-10	豊田市大洞町西洞	○	○
豊田市	急傾斜地の崩壊	下畑田	豊田市大洞町下畑田	○	○
豊田市	急傾斜地の崩壊	大洞-9	豊田市大洞町北ノ前	○	○
豊田市	急傾斜地の崩壊	寺沢-2	豊田市大洞町寺沢	○	○
豊田市	急傾斜地の崩壊	寺沢-3-A	豊田市大洞町寺沢	○	○
豊田市	急傾斜地の崩壊	寺沢-3-B	豊田市大洞町寺沢	○	○
豊田市	急傾斜地の崩壊	大洞-8	豊田市大洞町川流	○	○
豊田市	急傾斜地の崩壊	大洞-5	豊田市大洞町農返	○	○
豊田市	急傾斜地の崩壊	林畔-1	豊田市大沼町船橋	○	○
豊田市	急傾斜地の崩壊	大洞-3	豊田市大洞町東畑	○	○
豊田市	急傾斜地の崩壊	大洞-1	豊田市大洞町梅ノ木下	○	○
豊田市	急傾斜地の崩壊	大洞-2-A	豊田市大洞町梅ノ木下	○	○
豊田市	急傾斜地の崩壊	大洞-2-B	豊田市大洞町梅ノ木下	○	○
豊田市	急傾斜地の崩壊	大洞-4-A	豊田市大洞町大洞	○	○

市町村名	自然現象の種類	区域の名称	所在地	警	特
豊田市	急傾斜地の崩壊	大洞-4-B	豊田市大洞町大洞	○	○
豊田市	急傾斜地の崩壊	大洞-4-C	豊田市大洞町大洞	○	○
豊田市	急傾斜地の崩壊	大洞-6-A	豊田市大洞町梅ヶ洞	○	○
豊田市	急傾斜地の崩壊	大洞-6-B	豊田市大洞町梅ヶ洞	○	○
豊田市	急傾斜地の崩壊	大洞-7	豊田市大洞町大洞	○	○
豊田市	急傾斜地の崩壊	宮ノ洞-1	豊田市下切町宮ノ洞	○	○
豊田市	急傾斜地の崩壊	摺町宮下	豊田市摺町宮下	○	○
豊田市	急傾斜地の崩壊	家ノ下-1	豊田市中立町森下	○	○
豊田市	急傾斜地の崩壊	家ノ下-2	豊田市中立町小畑前	○	○
豊田市	急傾斜地の崩壊	家ノ下-3	豊田市中立町家ノ下	○	○
豊田市	急傾斜地の崩壊	下ノ前-1	豊田市中立町目面	○	○
豊田市	急傾斜地の崩壊	下ノ前-2	豊田市中立町下ノ前	○	○
豊田市	急傾斜地の崩壊	下ノ前-3	豊田市中立町下ノ前	○	○
豊田市	急傾斜地の崩壊	大皿田-1	豊田市摺町大皿田	○	○
豊田市	急傾斜地の崩壊	五百目-1	豊田市摺町五百目	○	○
豊田市	急傾斜地の崩壊	五百目-2	豊田市摺町大皿田	○	○
豊田市	急傾斜地の崩壊	宮ノ洞-2	豊田市下切町宮ノ洞	○	○
豊田市	急傾斜地の崩壊	羽根-1	豊田市摺町羽根	○	○
豊田市	急傾斜地の崩壊	立屋-1	豊田市摺町立屋	○	○
豊田市	急傾斜地の崩壊	摺宮下-1	豊田市摺町宮下	○	○
豊田市	急傾斜地の崩壊	落合-1	豊田市中立町落合	○	○
豊田市	急傾斜地の崩壊	浜居場-1	豊田市中立町浜居場	○	○
豊田市	急傾斜地の崩壊	荻堂-1	豊田市中立町荻ノ堂	○	○
豊田市	急傾斜地の崩壊	荻堂-2	豊田市中立町荻ノ堂	○	○
豊田市	急傾斜地の崩壊	紺屋貝戸-1	豊田市中立町紺屋貝戸	○	○
豊田市	急傾斜地の崩壊	乱橋	豊田市摺町乱橋	○	○
豊田市	急傾斜地の崩壊	樋口	豊田市摺町樋口	○	○
豊田市	急傾斜地の崩壊	宮ノ洞-3	豊田市下切町宮ノ洞	○	○
豊田市	急傾斜地の崩壊	松根	豊田市中立町松根	○	○
豊田市	急傾斜地の崩壊	中立町森前	豊田市中立町森前	○	○
豊田市	急傾斜地の崩壊	井ノ向-1	豊田市中立町井ノ向	○	○
豊田市	急傾斜地の崩壊	井ノ向-2	豊田市中立町井ノ向	○	○
豊田市	急傾斜地の崩壊	長久古	豊田市中立町長久古	○	○
豊田市	急傾斜地の崩壊	五升蒔	豊田市中立町五升蒔	○	○
豊田市	急傾斜地の崩壊	大久手-1	豊田市中立町大久手	○	○
豊田市	急傾斜地の崩壊	大久手-2	豊田市中立町大久手	○	○
豊田市	急傾斜地の崩壊	梨野(Ⅲ)A	豊田市花沢町東松本	○	○
豊田市	急傾斜地の崩壊	梨野(Ⅲ)B	豊田市花沢町東松本	○	○
豊田市	急傾斜地の崩壊	宮ノ洞-4	豊田市下切町森下	○	○
豊田市	急傾斜地の崩壊	梨野(Ⅲ)C	豊田市花沢町笹ヶ田和	○	○
豊田市	急傾斜地の崩壊	広沢-1	豊田市猿投町小黒見	○	○
豊田市	急傾斜地の崩壊	入道A	豊田市猿投町入道	○	○
豊田市	急傾斜地の崩壊	入道B	豊田市猿投町入道	○	○
豊田市	急傾斜地の崩壊	入道C	豊田市猿投町入道	○	○
豊田市	急傾斜地の崩壊	入道D	豊田市猿投町入道	○	○
豊田市	急傾斜地の崩壊	入道E	豊田市猿投町入道	○	○
豊田市	急傾斜地の崩壊	猿投町中切-2	豊田市猿投町洞	○	○
豊田市	急傾斜地の崩壊	猿投町中切-1	豊田市猿投町中切	○	○
豊田市	急傾斜地の崩壊	大城-1	豊田市猿投町中切	○	○
豊田市	急傾斜地の崩壊	宮ノ洞-5	豊田市下切町野田久保	○	○
豊田市	急傾斜地の崩壊	地家-1	豊田市猿投町地家	○	○
豊田市	急傾斜地の崩壊	池田-1	豊田市猿投町池田	○	○
豊田市	急傾斜地の崩壊	西側	豊田市猿投町西側	○	○
豊田市	急傾斜地の崩壊	野田和-2	豊田市霧山町楮畑	○	○
豊田市	急傾斜地の崩壊	野田和-1A	豊田市霧山町楮畑	○	○
豊田市	急傾斜地の崩壊	野田和-1B	豊田市霧山町長畑	○	○
豊田市	急傾斜地の崩壊	野田和-1C	豊田市霧山町替田	○	○
豊田市	急傾斜地の崩壊	霧山A	豊田市霧山町三軒	○	○
豊田市	急傾斜地の崩壊	霧山B	豊田市霧山町三軒	○	○
豊田市	急傾斜地の崩壊	替田-1	豊田市霧山町東田	○	○
豊田市	急傾斜地の崩壊	宮ノ洞-6	豊田市下切町宮ノ洞	○	○
豊田市	急傾斜地の崩壊	山木-1	豊田市霧山町山木	○	○
豊田市	急傾斜地の崩壊	仙現下-2	豊田市下佐切町古越	○	○
豊田市	急傾斜地の崩壊	仙現下-1	豊田市下佐切町仙現下	○	○
豊田市	急傾斜地の崩壊	下佐切広畑-1A	豊田市下佐切町広畑	○	○
豊田市	急傾斜地の崩壊	下佐切広畑-1B	豊田市下佐切町広畑	○	○
豊田市	急傾斜地の崩壊	下佐切日向-1A	豊田市下佐切町日向	○	○
豊田市	急傾斜地の崩壊	下佐切日向-1B	豊田市下佐切町日向	○	○
豊田市	急傾斜地の崩壊	坂A	豊田市上佐切町大皿田	○	○
豊田市	急傾斜地の崩壊	坂B	豊田市上佐切町坂	○	○
豊田市	急傾斜地の崩壊	坂C	豊田市上佐切町坂	○	○
豊田市	急傾斜地の崩壊	宮ノ洞-7	豊田市下切町宮ノ洞	○	○
豊田市	急傾斜地の崩壊	坂D	豊田市上佐切町皿田	○	○

市町村名	自然現象の種類	区域の名称	所在地	警	特
豊田市	急傾斜地の崩壊	坂E	豊田市上佐切町坂	○	○
豊田市	急傾斜地の崩壊	中切-5A	豊田市上佐切町中切	○	○
豊田市	急傾斜地の崩壊	中切-5B	豊田市上佐切町中切	○	○
豊田市	急傾斜地の崩壊	中切-5C	豊田市上佐切町縄手	○	○
豊田市	急傾斜地の崩壊	日影	豊田市上佐切町日影	○	○
豊田市	急傾斜地の崩壊	滝ノ入-1	豊田市梨野町タキノ入	○	○
豊田市	急傾斜地の崩壊	梨野（Ⅰ）	豊田市梨野町西口	○	○
豊田市	急傾斜地の崩壊	横畑-1A	豊田市梨野町横畑	○	○
豊田市	急傾斜地の崩壊	横畑-1B	豊田市梨野町横畑	○	○
豊田市	急傾斜地の崩壊	寺ノ下-1	豊田市小渡町船戸	○	○
豊田市	急傾斜地の崩壊	梨野（Ⅱ）A	豊田市梨野町立畑	○	○
豊田市	急傾斜地の崩壊	梨野（Ⅱ）B	豊田市梨野町立畑	○	○
豊田市	急傾斜地の崩壊	梨野山口-2	豊田市梨野町山口	○	○
豊田市	急傾斜地の崩壊	梨野山口-3A	豊田市梨野町山ノ上沢	○	○
豊田市	急傾斜地の崩壊	梨野山口-3B	豊田市梨野町山口	○	○
豊田市	急傾斜地の崩壊	梨野山口-3C	豊田市梨野町大ブナ	○	○
豊田市	急傾斜地の崩壊	梨野山口-1	豊田市梨野町大ブナ	○	○
豊田市	急傾斜地の崩壊	本郷-1A	豊田市則定町本郷	○	○
豊田市	急傾斜地の崩壊	本郷-1B	豊田市則定町寺田	○	○
豊田市	急傾斜地の崩壊	本郷-1C	豊田市則定町寺田	○	○
豊田市	急傾斜地の崩壊	寺ノ下-2	豊田市小渡町寺ノ下	○	○
豊田市	急傾斜地の崩壊	本郷-1D	豊田市則定町寺田	○	○
豊田市	急傾斜地の崩壊	則定E	豊田市則定町青木	○	○
豊田市	急傾斜地の崩壊	則定F	豊田市則定町青木	○	○
豊田市	急傾斜地の崩壊	則定A	豊田市則定町青木	○	○
豊田市	急傾斜地の崩壊	則定B	豊田市則定町青木	○	○
豊田市	急傾斜地の崩壊	則定C	豊田市則定町渡合	○	○
豊田市	急傾斜地の崩壊	則定D	豊田市則定町渡合	○	○
豊田市	急傾斜地の崩壊	下柄ノ実-1A	豊田市則定町下柄ノ実	○	○
豊田市	急傾斜地の崩壊	下柄ノ実-1B	豊田市則定町下柄ノ実	○	○
豊田市	急傾斜地の崩壊	下柄ノ実-1C	豊田市則定町上柄ノ実	○	○
豊田市	急傾斜地の崩壊	寺ノ下-3	豊田市小渡町寺ノ下	○	○
豊田市	急傾斜地の崩壊	下柄ノ実-1D	豊田市則定町上柄ノ実	○	○
豊田市	急傾斜地の崩壊	石平-1	豊田市山中町曝田	○	○
豊田市	急傾斜地の崩壊	戸屋下-2	豊田市山中町戸屋下	○	○
豊田市	急傾斜地の崩壊	戸屋下-1	豊田市山中町下モ田	○	○
豊田市	急傾斜地の崩壊	井ノ上（Ⅱ）B	豊田市山中町井ノ上	○	○
豊田市	急傾斜地の崩壊	井ノ上（Ⅱ）A	豊田市山中町井ノ上	○	○
豊田市	急傾斜地の崩壊	井ノ上（Ⅱ）C	豊田市山中町井ノ上	○	○
豊田市	急傾斜地の崩壊	山中町井ノ上-1A	豊田市山中町トンモ	○	○
豊田市	急傾斜地の崩壊	山中町井ノ上-1B	豊田市山中町トンモ	○	○
豊田市	急傾斜地の崩壊	日陰A	豊田市山中町中トンモ	○	○
豊田市	急傾斜地の崩壊	宮前（Ⅱ）-1	豊田市小渡町藪下	○	○
豊田市	急傾斜地の崩壊	上トンモ	豊田市山中町上トンモ	○	○
豊田市	急傾斜地の崩壊	中トンモ-1	豊田市山中町日面	○	○
豊田市	急傾斜地の崩壊	中日陰-1	豊田市山中町中日陰	○	○
豊田市	急傾斜地の崩壊	日陰B	豊田市山中町日陰	○	○
豊田市	急傾斜地の崩壊	山中町日陰-5	豊田市山中町日陰	○	○
豊田市	急傾斜地の崩壊	山中町日陰-4B	豊田市山中町日陰	○	○
豊田市	急傾斜地の崩壊	山中町日陰-4A	豊田市山中町日陰	○	○
豊田市	急傾斜地の崩壊	山中町日陰-2	豊田市山中町日陰	○	○
豊田市	急傾斜地の崩壊	山中町日陰-1	豊田市山中町コンノウ	○	○
豊田市	急傾斜地の崩壊	戸屋下-3	豊田市山中町戸屋下	○	○
豊田市	急傾斜地の崩壊	宮前（Ⅱ）-2	豊田市小渡町藪下	○	○
豊田市	急傾斜地の崩壊	押沢町深山口-2	豊田市押沢町深山口	○	○
豊田市	急傾斜地の崩壊	押沢町深山口-1A	豊田市押沢町深山口	○	○
豊田市	急傾斜地の崩壊	押沢町深山口-1B	豊田市押沢町深山口	○	○
豊田市	急傾斜地の崩壊	落之田A	豊田市押沢町落之田	○	○
豊田市	急傾斜地の崩壊	落之田B	豊田市押沢町落之田	○	○
豊田市	急傾斜地の崩壊	落之田D	豊田市押沢町落之田	○	○
豊田市	急傾斜地の崩壊	落之田C	豊田市押沢町落之田	○	○
豊田市	急傾斜地の崩壊	ロムデ-2A	豊田市押沢町ロムデ	○	○
豊田市	急傾斜地の崩壊	ロムデ-2B	豊田市押沢町ロムデ	○	○
豊田市	急傾斜地の崩壊	ロムデ-1A	豊田市押沢町ロムデ	○	○
豊田市	急傾斜地の崩壊	宮前	豊田市小渡町宮前	○	○
豊田市	急傾斜地の崩壊	ロムデ-1B	豊田市押沢町ロムデ	○	○
豊田市	急傾斜地の崩壊	南稲場-1	豊田市押沢町損保	○	○
豊田市	急傾斜地の崩壊	南稲場-2	豊田市押沢町南稲場	○	○
豊田市	急傾斜地の崩壊	落之田-1B	豊田市押沢町志丸田	○	○
豊田市	急傾斜地の崩壊	落之田-1A	豊田市押沢町志丸田	○	○
豊田市	急傾斜地の崩壊	マノ-1	豊田市御所貝津町マノ	○	○
豊田市	急傾斜地の崩壊	妻ノ神-3A	豊田市御所貝津町妻ノ神	○	○
豊田市	急傾斜地の崩壊	妻ノ神-3B	豊田市御所貝津町妻ノ神	○	○

市町村名	自然現象の種類	区域の名称	所在地	警	特
豊田市	急傾斜地の崩壊	妻ノ神-4	豊田市御所貝津町妻ノ神	○	○
豊田市	急傾斜地の崩壊	妻ノ神-1A	豊田市御所貝津町妻ノ神	○	○
豊田市	急傾斜地の崩壊	藪下-1	豊田市小渡町藪下	○	○
豊田市	急傾斜地の崩壊	妻ノ神-1B	豊田市御所貝津町妻ノ神	○	○
豊田市	急傾斜地の崩壊	妻ノ神-1C	豊田市御所貝津町妻ノ神	○	○
豊田市	急傾斜地の崩壊	妻ノ神-1D	豊田市御所貝津町妻ノ神	○	○
豊田市	急傾斜地の崩壊	妻ノ神-2	豊田市御所貝津町古ゾウザ	○	○
豊田市	急傾斜地の崩壊	御所貝津入山-1	豊田市御所貝津町タテフジ	○	○
豊田市	急傾斜地の崩壊	御所貝津向田-1A	豊田市御所貝津町水クサ	○	○
豊田市	急傾斜地の崩壊	御所貝津向田-1B	豊田市御所貝津町水クサ	○	○
豊田市	急傾斜地の崩壊	水クサ-1	豊田市御所貝津町水クサ	○	○
豊田市	急傾斜地の崩壊	御所貝津入山-2A	豊田市御所貝津町入山	○	○
豊田市	急傾斜地の崩壊	御所貝津入山-2B	豊田市御所貝津町入山	○	○
豊田市	急傾斜地の崩壊	藪下-2	豊田市小渡町藪下	○	○
豊田市	急傾斜地の崩壊	オニガタ-3	豊田市御所貝津町ヲニカタ	○	○
豊田市	急傾斜地の崩壊	オニガタ-2A	豊田市御所貝津町ヲニカタ	○	○
豊田市	急傾斜地の崩壊	オニガタ-2B	豊田市御所貝津町ヲニカタ	○	○
豊田市	急傾斜地の崩壊	オニガタ-2C	豊田市御所貝津町ヲニカタ	○	○
豊田市	急傾斜地の崩壊	オニガタ-1A	豊田市御所貝津町クザ林	○	○
豊田市	急傾斜地の崩壊	オニガタ-1B	豊田市御所貝津町クザ林	○	○
豊田市	急傾斜地の崩壊	西久保-1	豊田市牛地町西久保	○	○
豊田市	急傾斜地の崩壊	前林-1	豊田市牛地町西久保	○	○
豊田市	急傾斜地の崩壊	明ヶ澤-1	豊田市牛地町明ヶ沢	○	○
豊田市	急傾斜地の崩壊	明ヶ澤-2	豊田市牛地町明ヶ沢	○	○
豊田市	急傾斜地の崩壊	小渡宮前-1-1	豊田市小渡町宮前	○	○
豊田市	急傾斜地の崩壊	東洞-1A	豊田市榎本町東洞	○	○
豊田市	急傾斜地の崩壊	東洞-1B	豊田市榎本町東洞	○	○
豊田市	急傾斜地の崩壊	東洞-1C	豊田市榎本町東洞	○	○
豊田市	急傾斜地の崩壊	東洞-1D	豊田市榎本町東洞	○	○
豊田市	急傾斜地の崩壊	後田-4	豊田市榎本町後田	○	○
豊田市	急傾斜地の崩壊	後田-2	豊田市榎本町後田	○	○
豊田市	急傾斜地の崩壊	後田-3	豊田市榎本町後田	○	○
豊田市	急傾斜地の崩壊	後田-1A	豊田市榎本町後田	○	○
豊田市	急傾斜地の崩壊	後田-1B	豊田市榎本町後田	○	○
豊田市	急傾斜地の崩壊	後田-1C	豊田市榎本町後田	○	○
豊田市	急傾斜地の崩壊	小渡宮前-1-2	豊田市小渡町宮前	○	○
豊田市	急傾斜地の崩壊	榎本向田-1	豊田市榎本町向田	○	○
豊田市	急傾斜地の崩壊	大屋敷A	豊田市榎本町大屋敷	○	○
豊田市	急傾斜地の崩壊	大屋敷B	豊田市榎本町大屋敷	○	○
豊田市	急傾斜地の崩壊	大屋敷C	豊田市榎本町大屋敷	○	○
豊田市	急傾斜地の崩壊	大屋敷-2	豊田市榎本町大屋敷	○	○
豊田市	急傾斜地の崩壊	白石-1	豊田市榎本町白石	○	○
豊田市	急傾斜地の崩壊	白石-2	豊田市榎本町白石	○	○
豊田市	急傾斜地の崩壊	白石-3	豊田市榎本町白石	○	○
豊田市	急傾斜地の崩壊	白石-4	豊田市榎本町白石	○	○
豊田市	急傾斜地の崩壊	白石-5A	豊田市榎本町白石	○	○
豊田市	急傾斜地の崩壊	島崎-1	豊田市島崎町島崎	○	○
豊田市	急傾斜地の崩壊	白石-5B	豊田市榎本町白石	○	○
豊田市	急傾斜地の崩壊	白石-6	豊田市榎本町白石	○	○
豊田市	急傾斜地の崩壊	白石-7A	豊田市榎本町白石	○	○
豊田市	急傾斜地の崩壊	白石-7B	豊田市榎本町白石	○	○
豊田市	急傾斜地の崩壊	日下部黒口-1A	豊田市日下部町黒口	○	○
豊田市	急傾斜地の崩壊	日下部黒口-1B	豊田市日下部町黒口	○	○
豊田市	急傾斜地の崩壊	ヤゲ-1A	豊田市杉本町ヤゲ	○	○
豊田市	急傾斜地の崩壊	ヤゲ-1B	豊田市杉本町ヤゲ	○	○
豊田市	急傾斜地の崩壊	ヤゲ-1C	豊田市杉本町ヤゲ	○	○
豊田市	急傾斜地の崩壊	室-1	豊田市杉本町室	○	○
豊田市	急傾斜地の崩壊	島崎-2	豊田市島崎町間瀬口	○	○
豊田市	急傾斜地の崩壊	室-3	豊田市杉本町室	○	○
豊田市	急傾斜地の崩壊	室-2	豊田市杉本町室	○	○
豊田市	急傾斜地の崩壊	七コヤブ-1A	豊田市杉本町七コヤブ	○	○
豊田市	急傾斜地の崩壊	七コヤブ-1B	豊田市杉本町七コヤブ	○	○
豊田市	急傾斜地の崩壊	七コヤブ-2	豊田市杉本町七コヤブ	○	○
豊田市	急傾斜地の崩壊	東根-1A	豊田市杉本町東根	○	○
豊田市	急傾斜地の崩壊	東根-1B	豊田市杉本町東根	○	○
豊田市	急傾斜地の崩壊	東根-2A	豊田市杉本町東根	○	○
豊田市	急傾斜地の崩壊	東根-2B	豊田市杉本町東根	○	○
豊田市	急傾斜地の崩壊	東根-2C	豊田市杉本町東根	○	○
豊田市	急傾斜地の崩壊	島崎-3	豊田市島崎町間瀬口	○	○
豊田市	急傾斜地の崩壊	乙ヶ洞-1A	豊田市杉本町乙ヶ洞	○	○
豊田市	急傾斜地の崩壊	乙ヶ洞-1B	豊田市杉本町乙ヶ洞	○	○
豊田市	急傾斜地の崩壊	松垣内-1A	豊田市杉本町松垣内	○	○
豊田市	急傾斜地の崩壊	松垣内-1B	豊田市杉本町松垣内	○	○

市町村名	自然現象の種類	区域の名称	所在地	警	特
豊田市	急傾斜地の崩壊	西山-1A	豊田市杉本町奥西山	○	○
豊田市	急傾斜地の崩壊	西山-1B	豊田市杉本町奥西山	○	○
豊田市	急傾斜地の崩壊	入北切-1A	豊田市下山田代町入北切	○	○
豊田市	急傾斜地の崩壊	入北切-1B	豊田市下山田代町入北切	○	○
豊田市	急傾斜地の崩壊	入日陰切-1A	豊田市下山田代町入日陰切	○	○
豊田市	急傾斜地の崩壊	入日陰切-1B	豊田市下山田代町入日陰切	○	○
豊田市	急傾斜地の崩壊	島崎-4	豊田市島崎町間瀬口	○	○
豊田市	急傾斜地の崩壊	峯洞-1A	豊田市下山田代町峯洞	○	○
豊田市	急傾斜地の崩壊	峯洞-1B	豊田市下山田代町峯洞	○	○
豊田市	急傾斜地の崩壊	峯洞-1C	豊田市下山田代町峯洞	○	○
豊田市	急傾斜地の崩壊	下山田代市場洞A	豊田市下山田代町市場洞	○	○
豊田市	急傾斜地の崩壊	下山田代市場洞B	豊田市下山田代町市場洞	○	○
豊田市	急傾斜地の崩壊	日影山-1A	豊田市下山田代町日影山	○	○
豊田市	急傾斜地の崩壊	日影山-1B	豊田市下山田代町日影山	○	○
豊田市	急傾斜地の崩壊	日影山-1C	豊田市下山田代町日影山	○	○
豊田市	急傾斜地の崩壊	日影山-1D	豊田市下山田代町日影山	○	○
豊田市	急傾斜地の崩壊	ゴウド-1	豊田市下山田代町ゴウド	○	○
豊田市	急傾斜地の崩壊	稲場-1	豊田市下切町稲場	○	○
豊田市	急傾斜地の崩壊	ゴウド-2	豊田市下山田代町ゴウド	○	○
豊田市	急傾斜地の崩壊	下山田代神田-1	豊田市下山田代町神田	○	○
豊田市	急傾斜地の崩壊	宮畑-1	豊田市下山田代町宮畑	○	○
豊田市	急傾斜地の崩壊	宮畑-2A	豊田市下山田代町宮畑	○	○
豊田市	急傾斜地の崩壊	宮畑-2B	豊田市下山田代町宮畑	○	○
豊田市	急傾斜地の崩壊	田代(Ⅱ)A	豊田市下山田代町洞	○	○
豊田市	急傾斜地の崩壊	田代(Ⅱ)B	豊田市下山田代町洞	○	○
豊田市	急傾斜地の崩壊	田代(Ⅱ)C	豊田市下山田代町洞	○	○
豊田市	急傾斜地の崩壊	田代(Ⅱ)D	豊田市下山田代町洞	○	○
豊田市	急傾斜地の崩壊	カジヤ-1	豊田市下山田代町カジヤ	○	○
豊田市	急傾斜地の崩壊	稲場-2	豊田市下切町稲場	○	○
豊田市	急傾斜地の崩壊	名牛尻-1	豊田市花沢町名牛尻	○	○
豊田市	急傾斜地の崩壊	花沢的場-1A	豊田市花沢町の場	○	○
豊田市	急傾斜地の崩壊	花沢的場-1B	豊田市花沢町の場	○	○
豊田市	急傾斜地の崩壊	花沢的場-1C	豊田市花沢町の場	○	○
豊田市	急傾斜地の崩壊	花沢的場-1D	豊田市花沢町の場	○	○
豊田市	急傾斜地の崩壊	神平-1	豊田市花沢町神平	○	○
豊田市	急傾斜地の崩壊	山ノ神-1	豊田市花沢町山ノ神	○	○
豊田市	急傾斜地の崩壊	花沢日向-1	豊田市花沢町日向	○	○
豊田市	急傾斜地の崩壊	花沢(Ⅱ)A	豊田市花沢町法田	○	○
豊田市	急傾斜地の崩壊	花沢(Ⅱ)B	豊田市花沢町法田	○	○
豊田市	急傾斜地の崩壊	築和合	豊田市島崎町築和合	○	○
豊田市	急傾斜地の崩壊	花沢(Ⅱ)C	豊田市花沢町法田	○	○
豊田市	急傾斜地の崩壊	法田-2	豊田市花沢町平岩	○	○
豊田市	急傾斜地の崩壊	法田-1A	豊田市花沢町平岩	○	○
豊田市	急傾斜地の崩壊	法田-1B	豊田市花沢町平岩	○	○
豊田市	急傾斜地の崩壊	法田-1C	豊田市花沢町平岩	○	○
豊田市	急傾斜地の崩壊	花沢平岩-1A	豊田市花沢町平岩	○	○
豊田市	急傾斜地の崩壊	花沢平岩-1B	豊田市花沢町平岩	○	○
豊田市	急傾斜地の崩壊	花沢平岩-1C	豊田市花沢町平岩	○	○
豊田市	急傾斜地の崩壊	花沢平岩-1D	豊田市花沢町平岩	○	○
豊田市	急傾斜地の崩壊	花沢平岩-2A	豊田市花沢町平岩	○	○
豊田市	急傾斜地の崩壊	枋本-1	豊田市下切町枋本	○	○
豊田市	急傾斜地の崩壊	花沢平岩-2B	豊田市花沢町平岩	○	○
豊田市	急傾斜地の崩壊	水落-1A	豊田市花沢町水落	○	○
豊田市	急傾斜地の崩壊	水落-1B	豊田市花沢町水落	○	○
豊田市	急傾斜地の崩壊	花澤三区登り-1	豊田市花沢町岩波美	○	○
豊田市	急傾斜地の崩壊	岩波美-1A	豊田市花沢町岩波美	○	○
豊田市	急傾斜地の崩壊	岩波美-1B	豊田市花沢町岩波美	○	○
豊田市	急傾斜地の崩壊	花沢柳ヶ入-1A	豊田市花沢町柳ヶ入	○	○
豊田市	急傾斜地の崩壊	花沢柳ヶ入-1B	豊田市花沢町柳ヶ入	○	○
豊田市	急傾斜地の崩壊	花沢柳ヶ入-1C	豊田市花沢町柳ヶ入	○	○
豊田市	急傾斜地の崩壊	花澤四区西ノ入-2A	豊田市花沢町西ノ入	○	○
豊田市	急傾斜地の崩壊	猪道-2	豊田市下切町猪道	○	○
豊田市	急傾斜地の崩壊	花澤四区西ノ入-2B	豊田市花沢町西ノ入	○	○
豊田市	急傾斜地の崩壊	花澤四区西ノ入-2C	豊田市花沢町西ノ入	○	○
豊田市	急傾斜地の崩壊	原ノ本-1	豊田市花沢町原ノ本	○	○
豊田市	急傾斜地の崩壊	松本-1	豊田市花沢町松本	○	○
豊田市	急傾斜地の崩壊	花沢青木-1	豊田市花沢町青木	○	○
豊田市	急傾斜地の崩壊	行田-2	豊田市花沢町行田	○	○
豊田市	急傾斜地の崩壊	行田-1A	豊田市花沢町行田	○	○
豊田市	急傾斜地の崩壊	行田-1B	豊田市花沢町行田	○	○
豊田市	急傾斜地の崩壊	上冷田-1	豊田市冷田町上冷田	○	○
豊田市	急傾斜地の崩壊	下冷田-1A	豊田市冷田町旭	○	○
豊田市	急傾斜地の崩壊	須形-1	豊田市御所貝津町千保田	○	○

市町村名	自然現象の種類	区域の名称	所在地	警	特
豊田市	急傾斜地の崩壊	下冷田-1B	豊田市冷田町菅ノ入	○	○
豊田市	急傾斜地の崩壊	下冷田-1C	豊田市冷田町旭	○	○
豊田市	急傾斜地の崩壊	冷田菅ノ入-1A	豊田市冷田町菅ノ入	○	○
豊田市	急傾斜地の崩壊	冷田菅ノ入-1B	豊田市冷田町菅ノ入	○	○
豊田市	急傾斜地の崩壊	冷田菅ノ入-2A	豊田市冷田町菅ノ入	○	○
豊田市	急傾斜地の崩壊	冷田菅ノ入-2B	豊田市冷田町菅ノ入	○	○
豊田市	急傾斜地の崩壊	旭-1	豊田市冷田町旭	○	○
豊田市	急傾斜地の崩壊	下冷田-2	豊田市冷田町下冷田	○	○
豊田市	急傾斜地の崩壊	下冷田-3	豊田市冷田町下冷田	○	○
豊田市	急傾斜地の崩壊	上冷田-2	豊田市冷田町上冷田	○	○
豊田市	急傾斜地の崩壊	須形-2	豊田市御所貝津町ス形	○	○
豊田市	急傾斜地の崩壊	笹ヶ田	豊田市四ツ松町笹ヶ田	○	○
豊田市	急傾斜地の崩壊	トヤカ子-1	豊田市平折町トヤカ子	○	○
豊田市	急傾斜地の崩壊	トヤカ子-2A	豊田市平折町ハマイバ	○	○
豊田市	急傾斜地の崩壊	トヤカ子-2B	豊田市平折町ハマイバ	○	○
豊田市	急傾斜地の崩壊	平折南-1	豊田市平折町南	○	○
豊田市	急傾斜地の崩壊	平折南-2	豊田市平折町ハマイバ	○	○
豊田市	急傾斜地の崩壊	屋ゲA	豊田市国閑町屋ゲ	○	○
豊田市	急傾斜地の崩壊	屋ゲB	豊田市国閑町棚ヤゲ	○	○
豊田市	急傾斜地の崩壊	屋ゲC	豊田市国閑町棚ヤゲ	○	○
豊田市	急傾斜地の崩壊	下-1A	豊田市国閑町下	○	○
豊田市	急傾斜地の崩壊	中村-1	豊田市桑原町上須形	○	○
豊田市	急傾斜地の崩壊	下-1B	豊田市国閑町下	○	○
豊田市	急傾斜地の崩壊	稲洞-1A	豊田市国閑町稲洞	○	○
豊田市	急傾斜地の崩壊	稲洞-1B	豊田市国閑町稲洞	○	○
豊田市	急傾斜地の崩壊	稲洞-1C	豊田市国閑町稲洞	○	○
豊田市	急傾斜地の崩壊	国閑堂ノ洞-1A	豊田市国閑町堂ノ洞	○	○
豊田市	急傾斜地の崩壊	国閑堂ノ洞-1B	豊田市国閑町堂ノ洞	○	○
豊田市	急傾斜地の崩壊	国閑堂ノ洞-1C	豊田市国閑町堂ノ洞	○	○
豊田市	急傾斜地の崩壊	屋ゲ-1	豊田市国閑町屋ゲ	○	○
豊田市	急傾斜地の崩壊	屋ゲ-2A	豊田市国閑町見安	○	○
豊田市	急傾斜地の崩壊	屋ゲ-2B	豊田市国閑町見安	○	○
豊田市	急傾斜地の崩壊	中村-2	豊田市桑原町下須形	○	○
豊田市	急傾斜地の崩壊	屋ゲ-2C	豊田市国閑町見安	○	○
豊田市	急傾斜地の崩壊	棚ヤゲ	豊田市国閑町棚ヤゲ	○	○
豊田市	急傾斜地の崩壊	槇林A	豊田市久木町細久後	○	○
豊田市	急傾斜地の崩壊	槇林B	豊田市久木町槇林	○	○
豊田市	急傾斜地の崩壊	槇林C	豊田市久木町東洞	○	○
豊田市	急傾斜地の崩壊	槇林D	豊田市久木町東洞	○	○
豊田市	急傾斜地の崩壊	日向-3A	豊田市久木町下久木	○	○
豊田市	急傾斜地の崩壊	日向-3B	豊田市久木町日向	○	○
豊田市	急傾斜地の崩壊	下久木-1	豊田市久木町下久木	○	○
豊田市	急傾斜地の崩壊	下久木-2A	豊田市久木町下久木	○	○
豊田市	急傾斜地の崩壊	中村-3	豊田市桑原町下須形	○	○
豊田市	急傾斜地の崩壊	下久木-2B	豊田市久木町下久木	○	○
豊田市	急傾斜地の崩壊	下久木-2C	豊田市久木町下久木	○	○
豊田市	急傾斜地の崩壊	神ノ木-1	豊田市久木町栃山	○	○
豊田市	急傾斜地の崩壊	久木宮下-1A	豊田市久木町宮ノ洞	○	○
豊田市	急傾斜地の崩壊	久木宮下-1B	豊田市久木町宮ノ洞	○	○
豊田市	急傾斜地の崩壊	久木北伴上貝戸-1A	豊田市久木町北伴上貝戸	○	○
豊田市	急傾斜地の崩壊	久木北伴上貝戸-1B	豊田市久木町北伴上貝戸	○	○
豊田市	急傾斜地の崩壊	東洞-1A	豊田市久木町東洞	○	○
豊田市	急傾斜地の崩壊	東洞-1B	豊田市久木町瀬古	○	○
豊田市	急傾斜地の崩壊	東洞-1C	豊田市久木町瀬古	○	○
豊田市	急傾斜地の崩壊	中村-4	豊田市桑原町下中村	○	○
豊田市	急傾斜地の崩壊	瀬古-1A	豊田市久木町瀬古	○	○
豊田市	急傾斜地の崩壊	瀬古-1B	豊田市久木町瀬古	○	○
豊田市	急傾斜地の崩壊	瀬古-1C	豊田市久木町瀬古	○	○
豊田市	急傾斜地の崩壊	宮洞-1	豊田市久木町宮ノ洞	○	○
豊田市	急傾斜地の崩壊	雑地-1	豊田市久木町雑地	○	○
豊田市	急傾斜地の崩壊	久木中ノ切-1	豊田市久木町栃山	○	○
豊田市	急傾斜地の崩壊	伴上貝戸-1A	豊田市久木町伴上貝戸	○	○
豊田市	急傾斜地の崩壊	伴上貝戸-1B	豊田市久木町伴上貝戸	○	○
豊田市	急傾斜地の崩壊	真弓A	豊田市足助町真弓	○	○
豊田市	急傾斜地の崩壊	真弓B	豊田市足助町梶平	○	○
豊田市	急傾斜地の崩壊	大野瀬上郷-1	豊田市大野瀬町タカノヒラ	○	○
豊田市	急傾斜地の崩壊	飯盛-1A	豊田市足助町飯盛	○	○
豊田市	急傾斜地の崩壊	飯盛-1B	豊田市足助町飯盛	○	○
豊田市	急傾斜地の崩壊	飯盛-2	豊田市足助町飯盛	○	○
豊田市	急傾斜地の崩壊	足助(II)A	豊田市足助町落部	○	○
豊田市	急傾斜地の崩壊	足助(II)B	豊田市足助町落部	○	○
豊田市	急傾斜地の崩壊	足助(II)C	豊田市足助町梶平	○	○
豊田市	急傾斜地の崩壊	足助(II)D	豊田市足助町梶平	○	○

市町村名	自然現象の種類	区域の名称	所在地	警	特
豊田市	急傾斜地の崩壊	足助(Ⅱ)E	豊田市足助町落部	○	○
豊田市	急傾斜地の崩壊	足助(Ⅱ)F	豊田市足助町月ノ入	○	○
豊田市	急傾斜地の崩壊	須沢-1A	豊田市足助町鬼ヶ窪	○	○
豊田市	急傾斜地の崩壊	大野瀬上郷-2	豊田市大野瀬町ウエノタイラ	○	○
豊田市	急傾斜地の崩壊	須沢-1B	豊田市足助町須沢	○	○
豊田市	急傾斜地の崩壊	梶平	豊田市足助町梶平	○	○
豊田市	急傾斜地の崩壊	日面A	豊田市栃本町宮下	○	○
豊田市	急傾斜地の崩壊	日面B	豊田市栃本町宮下	○	○
豊田市	急傾斜地の崩壊	日面C	豊田市栃本町日面	○	○
豊田市	急傾斜地の崩壊	日面D	豊田市栃本町日面	○	○
豊田市	急傾斜地の崩壊	日面E	豊田市栃本町日面	○	○
豊田市	急傾斜地の崩壊	日面F	豊田市栃本町日面	○	○
豊田市	急傾斜地の崩壊	日面G	豊田市栃本町落	○	○
豊田市	急傾斜地の崩壊	日面H	豊田市栃本町落	○	○
豊田市	急傾斜地の崩壊	大野瀬上郷-3	豊田市大野瀬町ウエノタイラ	○	○
豊田市	急傾斜地の崩壊	日面I	豊田市栃本町日面	○	○
豊田市	急傾斜地の崩壊	日面J	豊田市栃本町東	○	○
豊田市	急傾斜地の崩壊	矢元-1	豊田市栃本町矢元	○	○
豊田市	急傾斜地の崩壊	山ノ上戸-1	豊田市栃本町山ノ上戸	○	○
豊田市	急傾斜地の崩壊	鳥飼場-1A	豊田市国谷町鳥飼場	○	○
豊田市	急傾斜地の崩壊	鳥飼場-1B	豊田市国谷町鳥飼場	○	○
豊田市	急傾斜地の崩壊	鬼鼻-1	豊田市桑原田町鬼鼻	○	○
豊田市	急傾斜地の崩壊	鬼クゴ-1A	豊田市桑原田町鬼クゴ	○	○
豊田市	急傾斜地の崩壊	鬼クゴ-1B	豊田市桑原田町鬼クゴ	○	○
豊田市	急傾斜地の崩壊	松戻り-1	豊田市桑原田町松戻り	○	○
豊田市	急傾斜地の崩壊	大野瀬上郷-4	豊田市大野瀬町城山	○	○
豊田市	急傾斜地の崩壊	宮下-1	豊田市桑原田町松下り	○	○
豊田市	急傾斜地の崩壊	松下り-1A	豊田市桑原田町松下り	○	○
豊田市	急傾斜地の崩壊	松下り-1B	豊田市桑原田町松下り	○	○
豊田市	急傾斜地の崩壊	松下り-1C	豊田市桑原田町松下り	○	○
豊田市	急傾斜地の崩壊	大明-1A	豊田市岩谷町大明	○	○
豊田市	急傾斜地の崩壊	大明-1B	豊田市岩谷町大明	○	○
豊田市	急傾斜地の崩壊	田ノ木洞-1A	豊田市岩谷町大明	○	○
豊田市	急傾斜地の崩壊	田ノ木洞-1B	豊田市岩谷町大明	○	○
豊田市	急傾斜地の崩壊	堂ノ下-1	豊田市岩谷町牛草	○	○
豊田市	急傾斜地の崩壊	堂ノ下-2A	豊田市岩谷町堂ノ下	○	○
豊田市	急傾斜地の崩壊	大野瀬上郷-5	豊田市大野瀬町城山	○	○
豊田市	急傾斜地の崩壊	堂ノ下-2B	豊田市岩谷町中ノ切	○	○
豊田市	急傾斜地の崩壊	夜家-1	豊田市岩谷町夜家	○	○
豊田市	急傾斜地の崩壊	重松A	豊田市岩神町堂根	○	○
豊田市	急傾斜地の崩壊	重松B	豊田市岩神町重松	○	○
豊田市	急傾斜地の崩壊	重松C	豊田市岩神町重松	○	○
豊田市	急傾斜地の崩壊	重松D	豊田市岩神町重松	○	○
豊田市	急傾斜地の崩壊	重松E	豊田市岩神町築瀬	○	○
豊田市	急傾斜地の崩壊	薄沢-1A	豊田市岩神町薄沢	○	○
豊田市	急傾斜地の崩壊	薄沢-1B	豊田市岩神町薄沢	○	○
豊田市	急傾斜地の崩壊	月原向田-1	豊田市月原町日影	○	○
豊田市	急傾斜地の崩壊	大野瀬上郷-6	豊田市大野瀬町ヤシキ廻り	○	○
豊田市	急傾斜地の崩壊	月原日影-1	豊田市月原町日影	○	○
豊田市	急傾斜地の崩壊	井ノ向-1A	豊田市御作町井ノ向	○	○
豊田市	急傾斜地の崩壊	井ノ向-1B	豊田市御作町井ノ向	○	○
豊田市	急傾斜地の崩壊	井戸上A	豊田市御作町井戸上	○	○
豊田市	急傾斜地の崩壊	井戸上B	豊田市御作町井戸上	○	○
豊田市	急傾斜地の崩壊	日影山	豊田市御作町日影山	○	○
豊田市	急傾斜地の崩壊	西川	豊田市御作町西川	○	○
豊田市	急傾斜地の崩壊	御作(Ⅱ)	豊田市御作町正野平	○	○
豊田市	急傾斜地の崩壊	上ノ平	豊田市御作町上ノ平	○	○
豊田市	急傾斜地の崩壊	勘ヶ入-1A	豊田市御作町勘ヶ入	○	○
豊田市	急傾斜地の崩壊	上郷-1	豊田市大野瀬町ワダ	○	○
豊田市	急傾斜地の崩壊	勘ヶ入-1B	豊田市御作町勘ヶ入	○	○
豊田市	急傾斜地の崩壊	深渡-1A	豊田市御作町亀割	○	○
豊田市	急傾斜地の崩壊	深渡-1B	豊田市御作町深渡	○	○
豊田市	急傾斜地の崩壊	深渡-1C	豊田市御作町深渡	○	○
豊田市	急傾斜地の崩壊	日影山-2	豊田市御作町日影山	○	○
豊田市	急傾斜地の崩壊	日影山-3	豊田市御作町日影山	○	○
豊田市	急傾斜地の崩壊	日影山-4	豊田市御作町日影山	○	○
豊田市	急傾斜地の崩壊	日影山-5	豊田市御作町日影山	○	○
豊田市	急傾斜地の崩壊	西川-2	豊田市御作町西川	○	○
豊田市	急傾斜地の崩壊	釜土-1	豊田市御作町釜土	○	○
豊田市	急傾斜地の崩壊	荒山-1-1	豊田市八草町荒山	○	○
豊田市	急傾斜地の崩壊	釜土-2	豊田市御作町釜土	○	○
豊田市	急傾斜地の崩壊	釜土-3	豊田市御作町釜土	○	○
豊田市	急傾斜地の崩壊	釜土-4	豊田市御作町釜土	○	○

市町村名	自然現象の種類	区域の名称	所在地	警	特
豊田市	急傾斜地の崩壊	振ヶ洞	豊田市御作町振ヶ洞	○	○
豊田市	急傾斜地の崩壊	御作町勘ヶ入	豊田市御作町勘ヶ入	○	○
豊田市	急傾斜地の崩壊	折平町下屋敷A	豊田市折平町下屋敷	○	○
豊田市	急傾斜地の崩壊	折平町下屋敷B	豊田市折平町下屋敷	○	○
豊田市	急傾斜地の崩壊	折平町下屋敷C	豊田市折平町下屋敷	○	○
豊田市	急傾斜地の崩壊	折平町下屋敷D	豊田市折平町石ノ堂	○	○
豊田市	急傾斜地の崩壊	姥ヶ平-1	豊田市折平町姥ヶ平	○	○
豊田市	急傾斜地の崩壊	荒山-1-2	豊田市八草町荒山	○	○
豊田市	急傾斜地の崩壊	上屋敷-2A	豊田市折平町西屋敷	○	○
豊田市	急傾斜地の崩壊	上屋敷-2B	豊田市折平町西屋敷	○	○
豊田市	急傾斜地の崩壊	梅ノ木	豊田市北一色町梅ノ木	○	○
豊田市	急傾斜地の崩壊	柳洞-1A	豊田市富田町柳洞	○	○
豊田市	急傾斜地の崩壊	柳洞-1B	豊田市富田町柳洞	○	○
豊田市	急傾斜地の崩壊	柳洞-2A	豊田市富田町柳洞	○	○
豊田市	急傾斜地の崩壊	柳洞-2B	豊田市富田町柳洞	○	○
豊田市	急傾斜地の崩壊	細首-1	豊田市上渡合町乳母ヶ所	○	○
豊田市	急傾斜地の崩壊	弥陀前-1A	豊田市上渡合町萩平	○	○
豊田市	急傾斜地の崩壊	弥陀前-1B	豊田市上渡合町日面	○	○
豊田市	急傾斜地の崩壊	荒山-1-3	豊田市八草町荒山	○	○
豊田市	急傾斜地の崩壊	弥陀前-1C	豊田市上渡合町前田	○	○
豊田市	急傾斜地の崩壊	上渡合前田-2	豊田市上渡合町前田	○	○
豊田市	急傾斜地の崩壊	上渡合前田-1	豊田市上渡合町井ノ脇	○	○
豊田市	急傾斜地の崩壊	上渡合A	豊田市上渡合町柿内	○	○
豊田市	急傾斜地の崩壊	上渡合B	豊田市上渡合町乳母ヶ所	○	○
豊田市	急傾斜地の崩壊	上渡合C	豊田市上渡合町乳母ヶ所	○	○
豊田市	急傾斜地の崩壊	問詰	豊田市上渡合町問詰	○	○
豊田市	急傾斜地の崩壊	深山口-1	豊田市石飛町深山口	○	○
豊田市	急傾斜地の崩壊	上渡合浜井場-1	豊田市上渡合町新屋田	○	○
豊田市	急傾斜地の崩壊	萩平-1	豊田市上渡合町萩平	○	○
豊田市	急傾斜地の崩壊	荒山-2-1	豊田市八草町荒山	○	○
豊田市	急傾斜地の崩壊	萩平-2	豊田市上渡合町萩平	○	○
豊田市	急傾斜地の崩壊	萩平-3	豊田市上渡合町萩平	○	○
豊田市	急傾斜地の崩壊	問詰-2	豊田市上渡合町問詰	○	○
豊田市	急傾斜地の崩壊	槇之本-1	豊田市大岩町槇之本	○	○
豊田市	急傾斜地の崩壊	梅ヶ洞	豊田市大岩町梅ヶ洞	○	○
豊田市	急傾斜地の崩壊	神ノ前-2	豊田市大岩町神ノ前	○	○
豊田市	急傾斜地の崩壊	漆田A	豊田市松嶺町池下	○	○
豊田市	急傾斜地の崩壊	漆田B	豊田市松嶺町池下	○	○
豊田市	急傾斜地の崩壊	漆田C	豊田市松嶺町池下	○	○
豊田市	急傾斜地の崩壊	漆田D	豊田市松嶺町池下	○	○
豊田市	急傾斜地の崩壊	荒山-2-2	豊田市八草町荒山	○	○
豊田市	急傾斜地の崩壊	漆田E	豊田市松嶺町池下	○	○
豊田市	急傾斜地の崩壊	漆田F	豊田市松嶺町漆田	○	○
豊田市	急傾斜地の崩壊	漆田G	豊田市松嶺町漆田	○	○
豊田市	急傾斜地の崩壊	池下-3	豊田市松嶺町池下	○	○
豊田市	急傾斜地の崩壊	池下-4A	豊田市松嶺町池下	○	○
豊田市	急傾斜地の崩壊	池下-4B	豊田市松嶺町池下	○	○
豊田市	急傾斜地の崩壊	池下-4C	豊田市松嶺町池下	○	○
豊田市	急傾斜地の崩壊	池下-4D	豊田市松嶺町池下	○	○
豊田市	急傾斜地の崩壊	漆田-1A	豊田市松嶺町池下	○	○
豊田市	急傾斜地の崩壊	漆田-1B	豊田市松嶺町池下	○	○
豊田市	急傾斜地の崩壊	荒山-2-3	豊田市八草町荒山	○	○
豊田市	急傾斜地の崩壊	池下-2A	豊田市松嶺町漆田	○	○
豊田市	急傾斜地の崩壊	池下-2B	豊田市松嶺町漆田	○	○
豊田市	急傾斜地の崩壊	池下-1	豊田市松嶺町蒼嶺	○	○
豊田市	急傾斜地の崩壊	九竜-2	豊田市松嶺町九竜	○	○
豊田市	急傾斜地の崩壊	九竜-3	豊田市松嶺町九竜	○	○
豊田市	急傾斜地の崩壊	九竜-4	豊田市松嶺町九竜	○	○
豊田市	急傾斜地の崩壊	池下-5	豊田市松嶺町池下	○	○
豊田市	急傾斜地の崩壊	定井-1	豊田市小呂町定井	○	○
豊田市	急傾斜地の崩壊	定井-2	豊田市小呂町定井	○	○
豊田市	急傾斜地の崩壊	日影洞A	豊田市小呂町定井	○	○
豊田市	急傾斜地の崩壊	天白-1	豊田市八草町森下	○	○
豊田市	急傾斜地の崩壊	日影洞B	豊田市小呂町定井	○	○
豊田市	急傾斜地の崩壊	郷丈-2A	豊田市小呂町郷丈	○	○
豊田市	急傾斜地の崩壊	郷丈-2B	豊田市小呂町郷丈	○	○
豊田市	急傾斜地の崩壊	郷丈-2C	豊田市小呂町郷丈	○	○
豊田市	急傾斜地の崩壊	郷丈	豊田市小呂町郷丈	○	○
豊田市	急傾斜地の崩壊	郷丈-1	豊田市小呂町郷丈	○	○
豊田市	急傾斜地の崩壊	小呂町森下-1	豊田市小呂町森下	○	○
豊田市	急傾斜地の崩壊	小呂町森下-2	豊田市小呂町森下	○	○
豊田市	急傾斜地の崩壊	御堂-2	豊田市下川口町ヶ瀬	○	○
豊田市	急傾斜地の崩壊	下-2	豊田市国関町下	○	○

市町村名	自然現象の種類	区域の名称	所在地	警	特
豊田市	急傾斜地の崩壊	天白-2-1	豊田市八草町上天白	○	○
豊田市	急傾斜地の崩壊	九沢-1	豊田市御所貝津町植木洞	○	○
豊田市	急傾斜地の崩壊	タコフス-1	豊田市御所貝津町タコフス	○	○
豊田市	急傾斜地の崩壊	波奈地方-1A	豊田市花沢町波奈地方	○	○
豊田市	急傾斜地の崩壊	波奈地方-1B	豊田市花沢町波奈地方	○	○
豊田市	急傾斜地の崩壊	花澤五区サルツクリ-1A	豊田市花沢町サルツクリ	○	○
豊田市	急傾斜地の崩壊	花澤五区サルツクリ-1B	豊田市花沢町桜平	○	○
豊田市	急傾斜地の崩壊	ヤゲー-1	豊田市花沢町栗島	○	○
豊田市	急傾斜地の崩壊	蒲生-1A	豊田市大沼町蒲生	○	○
豊田市	急傾斜地の崩壊	蒲生-1B	豊田市大沼町蒲生	○	○
豊田市	急傾斜地の崩壊	蒲生-2	豊田市大沼町蒲生	○	○
豊田市	急傾斜地の崩壊	天白-2-2	豊田市八草町天白	○	○
豊田市	急傾斜地の崩壊	大官屋敷-1	豊田市大沼町大官屋敷	○	○
豊田市	急傾斜地の崩壊	大沼町鳥下	豊田市大沼町鳥下	○	
豊田市	急傾斜地の崩壊	百々平-1	豊田市大沼町百々平	○	○
豊田市	急傾斜地の崩壊	東大沼三区大納-1	豊田市大沼町大納	○	○
豊田市	急傾斜地の崩壊	東大沼三区新井前東-1	豊田市大沼町新井前東	○	○
豊田市	急傾斜地の崩壊	東大沼三区新井前東-2	豊田市大沼町新井前東	○	○
豊田市	急傾斜地の崩壊	東大沼三区新井前東-3	豊田市大沼町新井前東	○	○
豊田市	急傾斜地の崩壊	東大沼三区乗越-1	豊田市大沼町乗越	○	○
豊田市	急傾斜地の崩壊	芦ヶ入下切-1	豊田市大沼町芦ヶ入下切	○	○
豊田市	急傾斜地の崩壊	芦ヶ入中	豊田市大沼町芦ヶ入中	○	○
豊田市	急傾斜地の崩壊	天白-2-3	豊田市八草町天白	○	○
豊田市	急傾斜地の崩壊	大洞-1 1	豊田市大沼町大洞	○	○
豊田市	急傾斜地の崩壊	名牛東-1A	豊田市大沼町名牛東	○	○
豊田市	急傾斜地の崩壊	名牛東-1B	豊田市大沼町名牛東	○	○
豊田市	急傾斜地の崩壊	名牛西-1A	豊田市大沼町名牛東	○	○
豊田市	急傾斜地の崩壊	名牛西-1B	豊田市大沼町名牛東	○	○
豊田市	急傾斜地の崩壊	名牛西-2	豊田市大沼町名牛西	○	○
豊田市	急傾斜地の崩壊	田折A	豊田市田折町折地洞	○	○
豊田市	急傾斜地の崩壊	田折B	豊田市田折町折地洞	○	○
豊田市	急傾斜地の崩壊	風穴-1A	豊田市田折町風穴	○	○
豊田市	急傾斜地の崩壊	風穴-1B	豊田市田折町風穴	○	○
豊田市	急傾斜地の崩壊	天白-2-4	豊田市八草町天白	○	○
豊田市	急傾斜地の崩壊	長部-1	豊田市大沼町長部	○	○
豊田市	急傾斜地の崩壊	置免-1	豊田市神殿町置免	○	○
豊田市	急傾斜地の崩壊	日折-1	豊田市神殿町日折	○	○
豊田市	急傾斜地の崩壊	日折-2A	豊田市神殿町日折	○	○
豊田市	急傾斜地の崩壊	日折-2B	豊田市神殿町日折	○	○
豊田市	急傾斜地の崩壊	上日折-1A	豊田市神殿町上日折	○	○
豊田市	急傾斜地の崩壊	上日折-1B	豊田市神殿町上日折	○	○
豊田市	急傾斜地の崩壊	畑田-1	豊田市神殿町畑田	○	○
豊田市	急傾斜地の崩壊	神殿A	豊田市神殿町中切	○	○
豊田市	急傾斜地の崩壊	神殿B	豊田市神殿町中切	○	○
豊田市	急傾斜地の崩壊	八草町大田-1	豊田市八草町大田	○	○
豊田市	急傾斜地の崩壊	神殿C	豊田市神殿町中切	○	○
豊田市	急傾斜地の崩壊	陣手	豊田市神殿町陣手	○	○
豊田市	急傾斜地の崩壊	神殿町中切	豊田市神殿町中切	○	○
豊田市	急傾斜地の崩壊	川上-2A	豊田市神殿町川上	○	○
豊田市	急傾斜地の崩壊	川上-2B	豊田市神殿町川上	○	○
豊田市	急傾斜地の崩壊	芦原-1	豊田市神殿町芦原	○	○
豊田市	急傾斜地の崩壊	芦原-2	豊田市神殿町芦原	○	○
豊田市	急傾斜地の崩壊	入-1	豊田市神殿町入	○	○
豊田市	急傾斜地の崩壊	入-2	豊田市神殿町入	○	○
豊田市	急傾斜地の崩壊	カイド-1	豊田市平瀬町カイド	○	○
豊田市	急傾斜地の崩壊	八草町大田-2	豊田市八草町中切	○	○
豊田市	急傾斜地の崩壊	薬師前-1	豊田市平瀬町薬師前	○	○
豊田市	急傾斜地の崩壊	ヤフシ-1	豊田市栃立町ヤフシ	○	○
豊田市	急傾斜地の崩壊	栃立丸山-1A	豊田市栃立町丸山	○	○
豊田市	急傾斜地の崩壊	栃立丸山-1B	豊田市栃立町丸山	○	○
豊田市	急傾斜地の崩壊	向貝戸-1	豊田市栃立町向貝戸	○	○
豊田市	急傾斜地の崩壊	西ノ沢A	豊田市栃立町西ノ沢	○	○
豊田市	急傾斜地の崩壊	西ノ沢B	豊田市栃立町西ノ沢	○	
豊田市	急傾斜地の崩壊	父々山-1	豊田市新盛町父々山	○	○
豊田市	急傾斜地の崩壊	父々山-2	豊田市新盛町父々山	○	○
豊田市	急傾斜地の崩壊	下八桑-1A	豊田市新盛町一本松	○	○
豊田市	急傾斜地の崩壊	力石-1	豊田市八草町力石	○	○
豊田市	急傾斜地の崩壊	下八桑-1B	豊田市新盛町下八桑	○	○
豊田市	急傾斜地の崩壊	下八桑-1C	豊田市新盛町下八桑	○	○
豊田市	急傾斜地の崩壊	新盛森下-1A	豊田市新盛町森下	○	○
豊田市	急傾斜地の崩壊	新盛森下-1B	豊田市新盛町中桑	○	○
豊田市	急傾斜地の崩壊	新盛森下-1C	豊田市新盛町中桑	○	○
豊田市	急傾斜地の崩壊	一本松A	豊田市新盛町曲田	○	○

市町村名	自然現象の種類	区域の名称	所在地	警	特
豊田市	急傾斜地の崩壊	一本松B	豊田市新盛町清本寺	○	○
豊田市	急傾斜地の崩壊	小丸根	豊田市新盛町小丸根	○	○
豊田市	急傾斜地の崩壊	小守岩-1A	豊田市新盛町小守岩	○	○
豊田市	急傾斜地の崩壊	小守岩-1B	豊田市新盛町中桑	○	○
豊田市	急傾斜地の崩壊	力石-3	豊田市八草町力石	○	○
豊田市	急傾斜地の崩壊	下蔵連-1A	豊田市新盛町下蔵連	○	○
豊田市	急傾斜地の崩壊	下蔵連-1B	豊田市新盛町下蔵連	○	○
豊田市	急傾斜地の崩壊	松葉	豊田市新盛町松葉	○	○
豊田市	急傾斜地の崩壊	内ノ入-1	豊田市新盛町内ノ入	○	○
豊田市	急傾斜地の崩壊	梅久後-1	豊田市新盛町梅ヶ久古	○	○
豊田市	急傾斜地の崩壊	引地-4	豊田市新盛町引地	○	○
豊田市	急傾斜地の崩壊	須ノ夫-1	豊田市新盛町須ノ夫	○	○
豊田市	急傾斜地の崩壊	須ノ夫-2	豊田市新盛町須ノ夫	○	○
豊田市	急傾斜地の崩壊	須ノ夫-3	豊田市新盛町須ノ夫	○	○
豊田市	急傾斜地の崩壊	柄ヶ洞-1	豊田市新盛町柄ヶ洞	○	○
豊田市	急傾斜地の崩壊	力石-2-1	豊田市八草町	○	○
豊田市	急傾斜地の崩壊	柄ヶ洞-2	豊田市新盛町柄ヶ洞	○	○
豊田市	急傾斜地の崩壊	柄ヶ洞-3	豊田市新盛町中洞	○	○
豊田市	急傾斜地の崩壊	柄ヶ洞-4	豊田市新盛町中洞	○	○
豊田市	急傾斜地の崩壊	菅田	豊田市新盛町菅田	○	○
豊田市	急傾斜地の崩壊	郷地ヶ入	豊田市新盛町郷地ヶ入	○	○
豊田市	急傾斜地の崩壊	岩屋-1	豊田市新盛町岩屋	○	○
豊田市	急傾斜地の崩壊	岩屋-2	豊田市新盛町岩屋	○	○
豊田市	急傾斜地の崩壊	前田-3	豊田市連谷町石神	○	○
豊田市	急傾斜地の崩壊	連谷前田-1	豊田市連谷町森腰	○	○
豊田市	急傾斜地の崩壊	百々町1丁目	豊田市百々町3丁目	○	○
豊田市	急傾斜地の崩壊	力石-2-2	豊田市八草町	○	○
豊田市	急傾斜地の崩壊	百々町5丁目-1	豊田市百々町5丁目	○	○
豊田市	急傾斜地の崩壊	猿楽-1	豊田市大平町猿楽	○	○
豊田市	急傾斜地の崩壊	猿楽-2	豊田市大平町猿楽	○	○
豊田市	急傾斜地の崩壊	間世口	豊田市西萩平町間世口	○	○
豊田市	急傾斜地の崩壊	久江田	豊田市石飛町洞口	○	○
豊田市	急傾斜地の崩壊	久江田(Ⅱ)A	豊田市石飛町飯野境	○	○
豊田市	急傾斜地の崩壊	久江田(Ⅱ)B	豊田市石飛町飯野境	○	○
豊田市	急傾斜地の崩壊	高堤A	豊田市石飛町高堤	○	○
豊田市	急傾斜地の崩壊	高堤B	豊田市石飛町高堤	○	○
豊田市	急傾斜地の崩壊	石飛A	豊田市石飛町飯野境	○	○
豊田市	急傾斜地の崩壊	一之坪-2-1	豊田市八草町	○	○
豊田市	急傾斜地の崩壊	石飛B	豊田市石飛町飯野境	○	○
豊田市	急傾斜地の崩壊	高堤-1	豊田市石飛町久江田	○	○
豊田市	急傾斜地の崩壊	板倉-1	豊田市石飛町板倉	○	○
豊田市	急傾斜地の崩壊	石飛間ノ山-1A	豊田市石飛町間ノ山	○	○
豊田市	急傾斜地の崩壊	石飛間ノ山-1B	豊田市石飛町間ノ山	○	○
豊田市	急傾斜地の崩壊	深山口A	豊田市石飛町深山口	○	○
豊田市	急傾斜地の崩壊	深山口B	豊田市石飛町間ノ山	○	○
豊田市	急傾斜地の崩壊	井ノ脇A	豊田市藤岡飯野町井ノ脇	○	○
豊田市	急傾斜地の崩壊	井ノ脇B	豊田市藤岡飯野町井ノ脇	○	○
豊田市	急傾斜地の崩壊	井ノ脇C	豊田市藤岡飯野町井ノ脇	○	○
豊田市	急傾斜地の崩壊	一之坪-2-2	豊田市八草町一之坪	○	○
豊田市	急傾斜地の崩壊	井ノ脇D	豊田市藤岡飯野町井ノ脇	○	○
豊田市	急傾斜地の崩壊	釜下-1	豊田市藤岡飯野町釜下	○	○
豊田市	急傾斜地の崩壊	井ノ脇-1	豊田市藤岡飯野町井ノ脇	○	○
豊田市	急傾斜地の崩壊	小田-6A	豊田市藤岡飯野町小田	○	○
豊田市	急傾斜地の崩壊	小田-6B	豊田市藤岡飯野町小田	○	○
豊田市	急傾斜地の崩壊	小田-7	豊田市藤岡飯野町向屋下	○	○
豊田市	急傾斜地の崩壊	田ノ平-1	豊田市藤岡飯野町田ノ平	○	○
豊田市	急傾斜地の崩壊	釜下-2	豊田市藤岡飯野町釜下	○	○
豊田市	急傾斜地の崩壊	小田-8	豊田市藤岡飯野町小田	○	○
豊田市	急傾斜地の崩壊	仲ノ下A	豊田市藤岡飯野町仲ノ下	○	○
豊田市	急傾斜地の崩壊	一之坪-3	豊田市八草町一之坪	○	○
豊田市	急傾斜地の崩壊	仲ノ下B	豊田市藤岡飯野町仲ノ下	○	○
豊田市	急傾斜地の崩壊	川下A	豊田市川下町西	○	○
豊田市	急傾斜地の崩壊	川下B	豊田市川下町西	○	○
豊田市	急傾斜地の崩壊	川下-1A	豊田市川下町石畑	○	○
豊田市	急傾斜地の崩壊	川下-1B	豊田市川下町石畑	○	○
豊田市	急傾斜地の崩壊	川下-2A	豊田市川下町小坂	○	○
豊田市	急傾斜地の崩壊	川下-2B	豊田市川下町小坂	○	○
豊田市	急傾斜地の崩壊	川下-2C	豊田市川下町小坂	○	○
豊田市	急傾斜地の崩壊	川下-3	豊田市川下町五升洞	○	○
豊田市	急傾斜地の崩壊	川下-4	豊田市川下町東	○	○
豊田市	急傾斜地の崩壊	勝父-1-1	豊田市広幡町六反田	○	○
豊田市	急傾斜地の崩壊	川下-5	豊田市川下町空畑	○	○
豊田市	急傾斜地の崩壊	川下-6	豊田市川下町前山	○	○

市町村名	自然現象の種類	区域の名称	所在地	警	特
豊田市	急傾斜地の崩壊	川下-7	豊田市川下町川邊	○	○
豊田市	急傾斜地の崩壊	川下-8	豊田市川下町五十目	○	○
豊田市	急傾斜地の崩壊	川下-9	豊田市川下町五十目	○	○
豊田市	急傾斜地の崩壊	川下-10	豊田市川下町井戸入	○	○
豊田市	急傾斜地の崩壊	川下-11A	豊田市川下町立縄手	○	○
豊田市	急傾斜地の崩壊	川下-11B	豊田市川下町立縄手	○	○
豊田市	急傾斜地の崩壊	川下-12	豊田市川下町葎磨	○	○
豊田市	急傾斜地の崩壊	川下-13	豊田市川下町葎磨	○	○
豊田市	急傾斜地の崩壊	勝父-1-2	豊田市広幡町六反田	○	○
豊田市	急傾斜地の崩壊	川田-3	豊田市川下町川田	○	○
豊田市	急傾斜地の崩壊	川田-2	豊田市川下町川田	○	○
豊田市	急傾斜地の崩壊	東	豊田市川下町東	○	○
豊田市	急傾斜地の崩壊	前山	豊田市川下町前山	○	○
豊田市	急傾斜地の崩壊	涼堂A	豊田市樽俣町涼堂	○	○
豊田市	急傾斜地の崩壊	涼堂B	豊田市樽俣町涼堂	○	○
豊田市	急傾斜地の崩壊	涼堂C	豊田市樽俣町涼堂	○	○
豊田市	急傾斜地の崩壊	涼堂D	豊田市樽俣町涼堂	○	○
豊田市	急傾斜地の崩壊	仲田A	豊田市樽俣町宮下	○	○
豊田市	急傾斜地の崩壊	仲田B	豊田市樽俣町宮下	○	○
豊田市	急傾斜地の崩壊	勝父-2-1	豊田市広幡町勝父	○	○
豊田市	急傾斜地の崩壊	仲田C	豊田市樽俣町入	○	○
豊田市	急傾斜地の崩壊	涼堂-1	豊田市樽俣町峯	○	○
豊田市	急傾斜地の崩壊	涼堂-2A	豊田市樽俣町宮下	○	○
豊田市	急傾斜地の崩壊	涼堂-2B	豊田市樽俣町入	○	○
豊田市	急傾斜地の崩壊	涼堂-3A	豊田市樽俣町栃本	○	○
豊田市	急傾斜地の崩壊	涼堂-3B	豊田市樽俣町栃本	○	○
豊田市	急傾斜地の崩壊	涼堂-3C	豊田市樽俣町栃本	○	○
豊田市	急傾斜地の崩壊	涼堂-4	豊田市樽俣町宮下	○	○
豊田市	急傾斜地の崩壊	神田	豊田市樽俣町神田	○	○
豊田市	急傾斜地の崩壊	峯	豊田市樽俣町峯	○	○
豊田市	急傾斜地の崩壊	勝父-2-2	豊田市広幡町勝父	○	○
豊田市	急傾斜地の崩壊	中西	豊田市樽俣町中西	○	○
豊田市	急傾斜地の崩壊	姥ヶ平	豊田市折平町姥ヶ平	○	○
豊田市	急傾斜地の崩壊	大木本-2A	豊田市大蔵町笠松	○	○
豊田市	急傾斜地の崩壊	大木本-2B	豊田市大蔵町大木本	○	○
豊田市	急傾斜地の崩壊	下平竹ノ下-1	豊田市下平町竹ノ下	○	○
豊田市	急傾斜地の崩壊	下平竹ノ下-2A	豊田市下平町総助ヶ入	○	○
豊田市	急傾斜地の崩壊	下平竹ノ下-2B	豊田市下平町総助ヶ入	○	○
豊田市	急傾斜地の崩壊	中ノ沢甲A	豊田市下平町中ノ沢甲	○	○
豊田市	急傾斜地の崩壊	中ノ沢甲B	豊田市下平町中ノ沢甲	○	○
豊田市	急傾斜地の崩壊	中ノ沢甲C	豊田市下平町中ノ沢甲	○	○
豊田市	急傾斜地の崩壊	六反田	豊田市広幡町阿賀滝	○	○
豊田市	急傾斜地の崩壊	下平長畑-1	豊田市下平町長畑	○	○
豊田市	急傾斜地の崩壊	下平長畑-2	豊田市下平町長畑	○	○
豊田市	急傾斜地の崩壊	下平	豊田市下平町中ノ沢甲	○	○
豊田市	急傾斜地の崩壊	田面-1	豊田市岩谷町田面	○	○
豊田市	急傾斜地の崩壊	大界-1	豊田市岩谷町大界	○	○
豊田市	急傾斜地の崩壊	岩谷	豊田市岩谷町陣手	○	○
豊田市	急傾斜地の崩壊	中ノ田-1	豊田市平沢町牛ハミ	○	○
豊田市	急傾斜地の崩壊	平沢目カゲ-1	豊田市平沢町目カゲ	○	○
豊田市	急傾斜地の崩壊	平沢井戸洞-1A	豊田市平沢町井戸洞	○	○
豊田市	急傾斜地の崩壊	平沢井戸洞-1B	豊田市平沢町井戸洞	○	○
豊田市	急傾斜地の崩壊	阿賀滝-1-1	豊田市広幡町阿賀滝	○	○
豊田市	急傾斜地の崩壊	平沢中洞-1	豊田市平沢町中洞	○	○
豊田市	急傾斜地の崩壊	中洞	豊田市平沢町中洞	○	○
豊田市	急傾斜地の崩壊	赤田和A	豊田市平沢町赤田和	○	○
豊田市	急傾斜地の崩壊	赤田和B	豊田市平沢町赤田和	○	○
豊田市	急傾斜地の崩壊	平沢-1	豊田市平沢町中洞	○	○
豊田市	急傾斜地の崩壊	平沢-2	豊田市平沢町柳ヶ入	○	○
豊田市	急傾斜地の崩壊	イナハ	豊田市千田町イナハ	○	○
豊田市	急傾斜地の崩壊	鳥ヶ根-1	豊田市千田町鳥ヶ根	○	○
豊田市	急傾斜地の崩壊	小野間-1	豊田市千田町小野間	○	○
豊田市	急傾斜地の崩壊	千田	豊田市千田町イナハ	○	○
豊田市	急傾斜地の崩壊	阿賀滝-1-2	豊田市広幡町阿賀滝	○	○
豊田市	急傾斜地の崩壊	有洞	豊田市有洞町日向	○	○
豊田市	急傾斜地の崩壊	乗越-1	豊田市有洞町日向	○	○
豊田市	急傾斜地の崩壊	向洞-1	豊田市有洞町向洞	○	○
豊田市	急傾斜地の崩壊	吹ヶ窪-1	豊田市有洞町吹ヶ窪	○	○
豊田市	急傾斜地の崩壊	塩ノ沢A	豊田市塩ノ沢町宮下	○	○
豊田市	急傾斜地の崩壊	塩ノ沢B	豊田市塩ノ沢町宮下	○	○
豊田市	急傾斜地の崩壊	塩ノ沢C	豊田市塩ノ沢町宮下	○	○
豊田市	急傾斜地の崩壊	塩ノ沢D	豊田市塩ノ沢町宮下	○	○
豊田市	急傾斜地の崩壊	塩ノ沢E	豊田市塩ノ沢町大曲	○	○

市町村名	自然現象の種類	区域の名称	所在地	警	特
豊田市	急傾斜地の崩壊	塩ノ沢宮下-1	豊田市塩ノ沢町宮下	○	○
豊田市	急傾斜地の崩壊	一之坪-1-1	豊田市大畑町大原	○	○
豊田市	急傾斜地の崩壊	二斗蔭-1	豊田市塩ノ沢町二斗蔭	○	○
豊田市	急傾斜地の崩壊	二斗蔭-2A	豊田市塩ノ沢町二斗蔭	○	○
豊田市	急傾斜地の崩壊	二斗蔭-2B	豊田市塩ノ沢町二斗蔭	○	○
豊田市	急傾斜地の崩壊	下御堂下切	豊田市幸海町下御堂下切	○	○
豊田市	急傾斜地の崩壊	下御堂下切-1	豊田市幸海町下御堂下切	○	○
豊田市	急傾斜地の崩壊	乗越-2	豊田市滝脇町乗越	○	○
豊田市	急傾斜地の崩壊	滝脇町向田-1	豊田市滝脇町向田	○	○
豊田市	急傾斜地の崩壊	宮ノ入-1	豊田市滝脇町宮ノ入	○	○
豊田市	急傾斜地の崩壊	雲雀田-1	豊田市滝脇町雲雀田	○	○
豊田市	急傾斜地の崩壊	滝脇町A	豊田市滝脇町杉長入	○	○
豊田市	急傾斜地の崩壊	一之坪-1-2	豊田市大畑町大原	○	○
豊田市	急傾斜地の崩壊	滝脇町B	豊田市滝脇町杉長入	○	○
豊田市	急傾斜地の崩壊	岩倉町	豊田市岩倉町越油	○	○
豊田市	急傾斜地の崩壊	塚ノ本	豊田市中金町雁又	○	○
豊田市	急傾斜地の崩壊	新盛町	豊田市新盛町奥ノ洞	○	○
豊田市	急傾斜地の崩壊	大蔵森下-1	豊田市大蔵町森下	○	○
豊田市	急傾斜地の崩壊	国閑町A	豊田市国閑町見安	○	○
豊田市	急傾斜地の崩壊	国閑町B	豊田市国閑町見安	○	○
豊田市	急傾斜地の崩壊	国閑町C	豊田市国閑町山ノ神	○	○
豊田市	急傾斜地の崩壊	国閑町D	豊田市国閑町南	○	○
豊田市	急傾斜地の崩壊	国閑町E	豊田市国閑町轆轤木	○	○
豊田市	急傾斜地の崩壊	大原-1	豊田市大畑町砂山	○	○
豊田市	急傾斜地の崩壊	国閑町F	豊田市国閑町轆轤木	○	○
豊田市	急傾斜地の崩壊	保見町井ノ向-1	豊田市保見町井ノ向	○	○
豊田市	急傾斜地の崩壊	西古城-1	豊田市保見町北山	○	○
豊田市	急傾斜地の崩壊	北山A	豊田市保見町北山	○	○
豊田市	急傾斜地の崩壊	北山B	豊田市保見町北山	○	○
豊田市	急傾斜地の崩壊	西古城-2	豊田市保見町西古城	○	○
豊田市	急傾斜地の崩壊	西古城-3	豊田市保見町西古城	○	○
豊田市	急傾斜地の崩壊	北山-1	豊田市保見町北山	○	○
豊田市	急傾斜地の崩壊	横山-1	豊田市保見町小黒実	○	○
豊田市	急傾斜地の崩壊	横山	豊田市保見町横山	○	○
豊田市	急傾斜地の崩壊	大畑町向田-1	豊田市大畑町向田	○	○
豊田市	急傾斜地の崩壊	神戸	豊田市広幡町高根	○	○
豊田市	急傾斜地の崩壊	八枚-1	豊田市広幡町高根	○	○
豊田市	急傾斜地の崩壊	馬道通A	豊田市加納町馬道通	○	○
豊田市	急傾斜地の崩壊	馬道通B	豊田市加納町馬道通	○	○
豊田市	急傾斜地の崩壊	馬道通-1	豊田市加納町馬道通	○	○
豊田市	急傾斜地の崩壊	西稻場-1	豊田市御船町山屋敷	○	○
豊田市	急傾斜地の崩壊	洞口-1	豊田市御船町東山畑	○	○
豊田市	急傾斜地の崩壊	東山畑-2	豊田市御船町東山畑	○	○
豊田市	急傾斜地の崩壊	大釜-2	豊田市御船町大釜	○	○
豊田市	急傾斜地の崩壊	滝-1A	豊田市御船町滝	○	○
豊田市	急傾斜地の崩壊	大畑町三反田-1	豊田市大畑町向田	○	○
豊田市	急傾斜地の崩壊	滝-1B	豊田市御船町滝	○	○
豊田市	急傾斜地の崩壊	崩田-1	豊田市池島町崩田	○	○
豊田市	急傾斜地の崩壊	崩田-2A	豊田市池島町崩田	○	○
豊田市	急傾斜地の崩壊	崩田-2B	豊田市池島町崩田	○	○
豊田市	急傾斜地の崩壊	崩田-2C	豊田市池島町崩田	○	○
豊田市	急傾斜地の崩壊	猪道-1	豊田市下切町猪道	○	○
豊田市	急傾斜地の崩壊	一本松A	豊田市下中町一本松	○	○
豊田市	急傾斜地の崩壊	一本松B	豊田市下中町一本松	○	○
豊田市	急傾斜地の崩壊	金山-4	豊田市下中町一本松	○	○
豊田市	急傾斜地の崩壊	金山-2A	豊田市下中町金山	○	○
豊田市	急傾斜地の崩壊	三反田	豊田市大畑町三反田	○	○
豊田市	急傾斜地の崩壊	金山-2B	豊田市下中町金山	○	○
豊田市	急傾斜地の崩壊	金山-1	豊田市下中町下中	○	○
豊田市	急傾斜地の崩壊	金山-3	豊田市下中町下中	○	○
豊田市	急傾斜地の崩壊	下中-1	豊田市下中町下中	○	○
豊田市	急傾斜地の崩壊	日影-3	豊田市下中町下中	○	○
豊田市	急傾斜地の崩壊	下貝戸-2A	豊田市下中町下貝戸	○	○
豊田市	急傾斜地の崩壊	下貝戸-2B	豊田市下中町下貝戸	○	○
豊田市	急傾斜地の崩壊	下貝戸-2C	豊田市下中町下貝戸	○	○
豊田市	急傾斜地の崩壊	下貝戸-1	豊田市下中町下貝戸	○	○
豊田市	急傾斜地の崩壊	久々里木-2A	豊田市下中町久々里木	○	○
豊田市	急傾斜地の崩壊	保見町井ノ向-3	豊田市保見町井ノ向	○	○
豊田市	急傾斜地の崩壊	久々里木-2B	豊田市下中町久々里木	○	○
豊田市	急傾斜地の崩壊	久々里木-1A	豊田市下中町久々里木	○	○
豊田市	急傾斜地の崩壊	久々里木-1B	豊田市下中町久々里木	○	○
豊田市	急傾斜地の崩壊	真名平-2A	豊田市下中町大比良	○	○
豊田市	急傾斜地の崩壊	真名平-2B	豊田市下中町大比良	○	○

市町村名	自然現象の種類	区域の名称	所在地	警	特
豊田市	急傾斜地の崩壊	真名平-2C	豊田市下中町大比良	○	○
豊田市	急傾斜地の崩壊	真名平-1A	豊田市下中町真名平	○	○
豊田市	急傾斜地の崩壊	真名平-1B	豊田市下中町真名平	○	○
豊田市	急傾斜地の崩壊	真名平-3A	豊田市下中町中根	○	○
豊田市	急傾斜地の崩壊	真名平-3B	豊田市下中町真名平	○	○
豊田市	急傾斜地の崩壊	保見町井ノ向-4	豊田市保見町井ノ向	○	○
豊田市	急傾斜地の崩壊	真名平-3C	豊田市下中町大入	○	○
豊田市	急傾斜地の崩壊	下中切宮ノ前-1A	豊田市下中町宮ノ前	○	○
豊田市	急傾斜地の崩壊	下中切宮ノ前-1B	豊田市下中町宮ノ前	○	○
豊田市	急傾斜地の崩壊	下中切宮ノ前-1C	豊田市下中町宮ノ前	○	○
豊田市	急傾斜地の崩壊	日影-1 (I)	豊田市下中町日影	○	○
豊田市	急傾斜地の崩壊	日影-2 (I)	豊田市下中町上貝津	○	○
豊田市	急傾斜地の崩壊	大摺	豊田市大河原町大摺	○	○
豊田市	急傾斜地の崩壊	大摺-2	豊田市大河原町大摺	○	○
豊田市	急傾斜地の崩壊	大摺-3	豊田市大河原町大摺	○	○
豊田市	急傾斜地の崩壊	大摺-1A	豊田市大河原町大摺	○	○
豊田市	急傾斜地の崩壊	大摺-1B	豊田市大河原町大摺	○	○
豊田市	急傾斜地の崩壊	大摺-1C	豊田市大河原町大摺	○	○
豊田市	急傾斜地の崩壊	辻畑A	豊田市大河原町辻畑	○	○
豊田市	急傾斜地の崩壊	塚原-1	豊田市保見町西ノ山	○	○
豊田市	急傾斜地の崩壊	辻畑B	豊田市大河原町辻畑	○	○
豊田市	急傾斜地の崩壊	辻畑C	豊田市大河原町辻畑	○	○
豊田市	急傾斜地の崩壊	床名目-1	豊田市大河原町床名目	○	○
豊田市	急傾斜地の崩壊	下河原	豊田市大河原町下河原	○	○
豊田市	急傾斜地の崩壊	八ツ沢-1	豊田市大河原町八ツ沢	○	○
豊田市	急傾斜地の崩壊	中畑-1A	豊田市大河原町中畑	○	○
豊田市	急傾斜地の崩壊	中畑-1B	豊田市大河原町中畑	○	○
豊田市	急傾斜地の崩壊	塚原-2	豊田市保見町西ノ山	○	○
豊田市	急傾斜地の崩壊	中畑-1C	豊田市大河原町中畑	○	○
豊田市	急傾斜地の崩壊	大河原五升蒔-1A	豊田市大河原町五升蒔	○	○
豊田市	急傾斜地の崩壊	大河原五升蒔-1B	豊田市大河原町五升蒔	○	○
豊田市	急傾斜地の崩壊	塩名目-1	豊田市大河原町塩名目	○	○
豊田市	急傾斜地の崩壊	塩名目-2	豊田市大河原町塩名目	○	○
豊田市	急傾斜地の崩壊	三斗蒔-4	豊田市箆林町三斗蒔	○	○
豊田市	急傾斜地の崩壊	本郷	豊田市箆林町本郷	○	○
豊田市	急傾斜地の崩壊	大洞	豊田市箆林町大洞	○	○
豊田市	急傾斜地の崩壊	京良平	豊田市箆林町京良平	○	○
豊田市	急傾斜地の崩壊	塩平-1	豊田市箆林町塩平	○	○
豊田市	急傾斜地の崩壊	塩平-2	豊田市箆林町塩平	○	○
豊田市	急傾斜地の崩壊	田振A	豊田市田振町中西	○	○
豊田市	急傾斜地の崩壊	田振B	豊田市田振町東入	○	○
豊田市	急傾斜地の崩壊	塚原-3	豊田市保見町西ノ山	○	○
豊田市	急傾斜地の崩壊	田振C	豊田市田振町東入	○	○
豊田市	急傾斜地の崩壊	田振D	豊田市田振町東入	○	○
豊田市	急傾斜地の崩壊	田振E	豊田市田振町東入	○	○
豊田市	急傾斜地の崩壊	田振F	豊田市田振町東入	○	○
豊田市	急傾斜地の崩壊	田振G	豊田市田振町東入	○	○
豊田市	急傾斜地の崩壊	田振H	豊田市田振町東入	○	○
豊田市	急傾斜地の崩壊	山ノ神-2	豊田市久木町山ノ神	○	○
豊田市	急傾斜地の崩壊	西古城-1	豊田市保見町西ノ山	○	○
豊田市	急傾斜地の崩壊	山ノ神-3	豊田市久木町山ノ神	○	○
豊田市	急傾斜地の崩壊	山ノ神-4	豊田市久木町山ノ神	○	○
豊田市	急傾斜地の崩壊	山ノ神-5	豊田市久木町山ノ神	○	○
豊田市	急傾斜地の崩壊	山ノ神-6	豊田市久木町山ノ神	○	○
豊田市	急傾斜地の崩壊	皿田-1A	豊田市蘭町皿田	○	○
豊田市	急傾斜地の崩壊	皿田-1B	豊田市蘭町皿田	○	○
豊田市	急傾斜地の崩壊	蘭村西洞-1	豊田市蘭町下洞	○	○
豊田市	急傾斜地の崩壊	蘭村西洞-2	豊田市蘭町西洞	○	○
豊田市	急傾斜地の崩壊	蘭村西洞-3	豊田市蘭町西洞	○	○
豊田市	急傾斜地の崩壊	蘭村花ノ木-1	豊田市蘭町花ノ木	○	○
豊田市	急傾斜地の崩壊	西古城-2	豊田市保見町西ノ山	○	○
豊田市	急傾斜地の崩壊	蘭村花ノ木-2	豊田市蘭町花ノ木	○	○
豊田市	急傾斜地の崩壊	蘭村花ノ木-3	豊田市蘭町花ノ木	○	○
豊田市	急傾斜地の崩壊	蘭村西洞-4	豊田市蘭町西洞	○	○
豊田市	急傾斜地の崩壊	大向-1	豊田市蘭町大向	○	○
豊田市	急傾斜地の崩壊	大向-2	豊田市蘭町大向	○	○
豊田市	急傾斜地の崩壊	平岩-7	豊田市蘭町平岩	○	○
豊田市	急傾斜地の崩壊	蘭村神田-1A	豊田市蘭町神田	○	○
豊田市	急傾斜地の崩壊	蘭村神田-1B	豊田市蘭町神田	○	○
豊田市	急傾斜地の崩壊	新田-1	豊田市蘭町新田	○	○
豊田市	急傾斜地の崩壊	東蘭大下-2A	豊田市蘭町大下	○	○
豊田市	急傾斜地の崩壊	西古城-3	豊田市保見町西ノ山	○	○
豊田市	急傾斜地の崩壊	東蘭大下-2B	豊田市蘭町大下	○	○

市町村名	自然現象の種類	区域の名称	所在地	警	特
豊田市	急傾斜地の崩壊	東蘭大下-2C	豊田市蘭町大下	○	○
豊田市	急傾斜地の崩壊	東蘭大下-2D	豊田市蘭町大下	○	○
豊田市	急傾斜地の崩壊	東蘭大下-1	豊田市蘭町大下	○	○
豊田市	急傾斜地の崩壊	大下-1	豊田市蘭町大下	○	○
豊田市	急傾斜地の崩壊	大下-2	豊田市蘭町大下	○	○
豊田市	急傾斜地の崩壊	川原田-1	豊田市蘭町川原田	○	○
豊田市	急傾斜地の崩壊	川原田-2	豊田市蘭町川原田	○	○
豊田市	急傾斜地の崩壊	川原田-3	豊田市蘭町川原田	○	○
豊田市	急傾斜地の崩壊	川原田-4	豊田市蘭町川原田	○	○
豊田市	急傾斜地の崩壊	西古城-4	豊田市保見町西ノ山	○	○
豊田市	急傾斜地の崩壊	川原田-5	豊田市蘭町川原田	○	○
豊田市	急傾斜地の崩壊	ナッパイ-1	豊田市黒坂町ナッパイ	○	○
豊田市	急傾斜地の崩壊	下平-1	豊田市黒坂町下平	○	○
豊田市	急傾斜地の崩壊	古宿-1	豊田市黒坂町古宿	○	○
豊田市	急傾斜地の崩壊	沼-2	豊田市黒坂町古宿	○	○
豊田市	急傾斜地の崩壊	沼-1	豊田市黒坂町沼	○	○
豊田市	急傾斜地の崩壊	沼-3	豊田市黒坂町沼	○	○
豊田市	急傾斜地の崩壊	黒坂大下-1	豊田市黒坂町大下	○	○
豊田市	急傾斜地の崩壊	黒坂	豊田市黒坂町下田	○	○
豊田市	急傾斜地の崩壊	西ヶ洞-2	豊田市上仁木町下苅	○	○
豊田市	急傾斜地の崩壊	小黒実-1	豊田市保見町小黒実	○	○
豊田市	急傾斜地の崩壊	上仁木目面-1	豊田市上仁木町大柱	○	○
豊田市	急傾斜地の崩壊	上仁木目面-3A	豊田市上仁木町恵坪ヶ入	○	○
豊田市	急傾斜地の崩壊	上仁木目面-3B	豊田市上仁木町恵坪ヶ入	○	○
豊田市	急傾斜地の崩壊	上仁木目面-2A	豊田市上仁木町目面畑	○	○
豊田市	急傾斜地の崩壊	上仁木目面-2B	豊田市上仁木町石田	○	○
豊田市	急傾斜地の崩壊	目面	豊田市上仁木町目面	○	○
豊田市	急傾斜地の崩壊	上仁木目面-4A	豊田市上仁木町目面	○	○
豊田市	急傾斜地の崩壊	上仁木目面-4B	豊田市上仁木町目面	○	○
豊田市	急傾斜地の崩壊	上仁木目面-6	豊田市上仁木町豆畑	○	○
豊田市	急傾斜地の崩壊	上仁木目面-5A	豊田市上仁木町萩ノ口	○	○
豊田市	急傾斜地の崩壊	小黒実-2	豊田市保見町小黒実	○	○
豊田市	急傾斜地の崩壊	上仁木目面-5B	豊田市上仁木町萩ノ口	○	○
豊田市	急傾斜地の崩壊	蔦本	豊田市上仁木町蔦本	○	○
豊田市	急傾斜地の崩壊	山ノ神(II)A	豊田市上仁木町下田	○	○
豊田市	急傾斜地の崩壊	山ノ神(II)B	豊田市上仁木町下田	○	○
豊田市	急傾斜地の崩壊	山ノ神(I)	豊田市上仁木町車屋	○	○
豊田市	急傾斜地の崩壊	広見A	豊田市上仁木町広見	○	○
豊田市	急傾斜地の崩壊	広見B	豊田市上仁木町広見	○	○
豊田市	急傾斜地の崩壊	広見C	豊田市上仁木町広見	○	○
豊田市	急傾斜地の崩壊	山神-2	豊田市上仁木町広見	○	○
豊田市	急傾斜地の崩壊	山神-3A	豊田市上仁木町山神	○	○
豊田市	急傾斜地の崩壊	山神-3	豊田市保見町小黒実	○	○
豊田市	急傾斜地の崩壊	山神-3B	豊田市上仁木町山神	○	○
豊田市	急傾斜地の崩壊	山神-1A	豊田市上仁木町山神	○	○
豊田市	急傾斜地の崩壊	山神-1B	豊田市上仁木町山神	○	○
豊田市	急傾斜地の崩壊	山神-4	豊田市上仁木町山神	○	○
豊田市	急傾斜地の崩壊	七升蔦-1A	豊田市上仁木町字頭洞	○	○
豊田市	急傾斜地の崩壊	七升蔦-1B	豊田市上仁木町字頭洞	○	○
豊田市	急傾斜地の崩壊	七升蔦-2	豊田市上仁木町七升蔦	○	○
豊田市	急傾斜地の崩壊	市ヶ平	豊田市荷掛町市ヶ平	○	○
豊田市	急傾斜地の崩壊	荷掛-8	豊田市荷掛町阿形	○	○
豊田市	急傾斜地の崩壊	荷掛-6	豊田市荷掛町阿形	○	○
豊田市	急傾斜地の崩壊	七百目A	豊田市千鳥町ワッタ	○	○
豊田市	急傾斜地の崩壊	阿形	豊田市荷掛町阿形	○	○
豊田市	急傾斜地の崩壊	荷掛-5	豊田市荷掛町丹波	○	○
豊田市	急傾斜地の崩壊	丹波	豊田市荷掛町丹波	○	○
豊田市	急傾斜地の崩壊	荷掛-4	豊田市荷掛町田中	○	○
豊田市	急傾斜地の崩壊	荷掛-1A	豊田市荷掛町広畑	○	○
豊田市	急傾斜地の崩壊	荷掛-1B	豊田市荷掛町広畑	○	○
豊田市	急傾斜地の崩壊	荷掛-1C	豊田市荷掛町広畑	○	○
豊田市	急傾斜地の崩壊	荷掛-2A	豊田市荷掛町尺口	○	○
豊田市	急傾斜地の崩壊	荷掛-2B	豊田市荷掛町尺口	○	○
豊田市	急傾斜地の崩壊	荷掛-3	豊田市荷掛町石田	○	○
豊田市	急傾斜地の崩壊	七百目B	豊田市千鳥町ワッタ	○	○
豊田市	急傾斜地の崩壊	杉ヶ沢-1	豊田市大平町杉ヶ沢	○	○
豊田市	急傾斜地の崩壊	杉ヶ沢-2	豊田市大平町杉ヶ沢	○	○
豊田市	急傾斜地の崩壊	折戸	豊田市大平町折戸	○	○
豊田市	急傾斜地の崩壊	樫ノ戸-2	豊田市大平町折戸	○	○
豊田市	急傾斜地の崩壊	神殿-1	豊田市大平町神殿	○	○
豊田市	急傾斜地の崩壊	神殿-2	豊田市大平町神殿	○	○
豊田市	急傾斜地の崩壊	三ツ又木	豊田市大平町三ツ又木	○	○
豊田市	急傾斜地の崩壊	中根-1	豊田市大平町那木ノ前	○	○

市町村名	自然現象の種類	区域の名称	所在地	警	特
豊田市	急傾斜地の崩壊	中根-2	豊田市大平町中根	○	○
豊田市	急傾斜地の崩壊	平岩-1	豊田市大平町漆畑	○	○
豊田市	急傾斜地の崩壊	七百目-1	豊田市千鳥町七百目	○	○
豊田市	急傾斜地の崩壊	宮ヶ沢-1	豊田市大平町宮ヶ沢	○	○
豊田市	急傾斜地の崩壊	大平吉田-1A	豊田市大平町宮ヶ沢	○	○
豊田市	急傾斜地の崩壊	大平吉田-1B	豊田市大平町吉田	○	○
豊田市	急傾斜地の崩壊	槇平-1	豊田市大平町槇平	○	○
豊田市	急傾斜地の崩壊	貝磯	豊田市大平町貝磯	○	○
豊田市	急傾斜地の崩壊	和那ヶ沢-2	豊田市大平町和那ヶ沢	○	○
豊田市	急傾斜地の崩壊	和那ヶ沢-1	豊田市大平町和那ヶ沢	○	○
豊田市	急傾斜地の崩壊	浜松-1	豊田市大平町浜松	○	○
豊田市	急傾斜地の崩壊	浜松家下-2A	豊田市大平町浜松家下	○	○
豊田市	急傾斜地の崩壊	浜松家下-2B	豊田市大平町浜松家下	○	○
豊田市	急傾斜地の崩壊	ナキ下-3	豊田市千鳥町梨ノ木	○	○
豊田市	急傾斜地の崩壊	浜松	豊田市大平町菖蒲ヶ入	○	○
豊田市	急傾斜地の崩壊	浜松家下-1	豊田市大平町浜松家下	○	○
豊田市	急傾斜地の崩壊	池バサ-1A	豊田市有間町池ハサ	○	○
豊田市	急傾斜地の崩壊	池バサ-1B	豊田市有間町池ハサ	○	○
豊田市	急傾斜地の崩壊	山本	豊田市有間町山本	○	○
豊田市	急傾斜地の崩壊	惣作	豊田市有間町惣作	○	○
豊田市	急傾斜地の崩壊	大坪A	豊田市大坪町新シ	○	○
豊田市	急傾斜地の崩壊	大坪B	豊田市大坪町新シ	○	○
豊田市	急傾斜地の崩壊	向沢尻-1	豊田市大坪町向沢尻	○	○
豊田市	急傾斜地の崩壊	中畑-1A	豊田市大坪町中畑	○	○
豊田市	急傾斜地の崩壊	日面 (I) -1	豊田市中金町岩倉	○	○
豊田市	急傾斜地の崩壊	中畑-1B	豊田市大坪町中畑	○	○
豊田市	急傾斜地の崩壊	大坪中平-1	豊田市大坪町中平	○	○
豊田市	急傾斜地の崩壊	梅ノ木元-1	豊田市大坪町梅ノ木元	○	○
豊田市	急傾斜地の崩壊	下大坪-1	豊田市大坪町下大坪	○	○
豊田市	急傾斜地の崩壊	久保見-1	豊田市大坪町久保見	○	○
豊田市	急傾斜地の崩壊	スナタ-1	豊田市大坪町砂田	○	○
豊田市	急傾斜地の崩壊	大坪中屋-1	豊田市大坪町中屋	○	○
豊田市	急傾斜地の崩壊	砂田-1	豊田市大坪町砂田	○	○
豊田市	急傾斜地の崩壊	大坪柿平-1	豊田市大坪町柿平	○	○
豊田市	急傾斜地の崩壊	目向下-1	豊田市大坪町目向下	○	○
豊田市	急傾斜地の崩壊	日面 (I) -2	豊田市中金町六反	○	○
豊田市	急傾斜地の崩壊	目向下-2	豊田市大坪町目向下	○	○
豊田市	急傾斜地の崩壊	目向下-3	豊田市大坪町目向下	○	○
豊田市	急傾斜地の崩壊	殿貝戸-3	豊田市大坪町殿貝戸	○	○
豊田市	急傾斜地の崩壊	殿貝戸-4	豊田市大坪町殿貝戸	○	○
豊田市	急傾斜地の崩壊	殿貝戸-5	豊田市大坪町殿貝戸	○	○
豊田市	急傾斜地の崩壊	殿貝戸-6	豊田市大坪町殿貝戸	○	○
豊田市	急傾斜地の崩壊	梅ノ木元-2	豊田市大坪町梅ノ木元	○	○
豊田市	急傾斜地の崩壊	高能田	豊田市大坪町高能田	○	○
豊田市	急傾斜地の崩壊	黒田-1	豊田市大坪町黒田	○	○
豊田市	急傾斜地の崩壊	黒田-2	豊田市大坪町黒田	○	○
豊田市	急傾斜地の崩壊	日面 (I) -3	豊田市中金町宮狭間	○	○
豊田市	急傾斜地の崩壊	駒	豊田市大坪町駒	○	○
豊田市	急傾斜地の崩壊	新シ	豊田市大坪町新シ	○	○
豊田市	急傾斜地の崩壊	蒔田和	豊田市大坪町蒔田和	○	○
豊田市	急傾斜地の崩壊	笹戸A	豊田市笹戸町前田	○	○
豊田市	急傾斜地の崩壊	笹戸B	豊田市笹戸町前田	○	○
豊田市	急傾斜地の崩壊	笹戸C	豊田市笹戸町前田	○	○
豊田市	急傾斜地の崩壊	神田-7	豊田市笹戸町神田	○	○
豊田市	急傾斜地の崩壊	神谷	豊田市笹戸町神谷	○	○
豊田市	急傾斜地の崩壊	新子-1	豊田市市平町洞	○	○
豊田市	急傾斜地の崩壊	山際-1A	豊田市市平町山際	○	○
豊田市	急傾斜地の崩壊	日面 (I) -4	豊田市中金町宮狭間	○	○
豊田市	急傾斜地の崩壊	山際-1B	豊田市市平町山際	○	○
豊田市	急傾斜地の崩壊	細久伍	豊田市市平町細久伍	○	○
豊田市	急傾斜地の崩壊	井ノ下	豊田市市平町井ノ下	○	○
豊田市	急傾斜地の崩壊	坂	豊田市市平町坂	○	○
豊田市	急傾斜地の崩壊	浅黄田-1	豊田市東萩平町浅黄田	○	○
豊田市	急傾斜地の崩壊	浅黄田-2A	豊田市東萩平町浅黄田	○	○
豊田市	急傾斜地の崩壊	浅黄田-2B	豊田市東萩平町浅黄田	○	○
豊田市	急傾斜地の崩壊	糰田-1	豊田市東萩平町糰田	○	○
豊田市	急傾斜地の崩壊	東萩平北垣内-1	豊田市東萩平町北垣内	○	○
豊田市	急傾斜地の崩壊	東萩平北垣内-2	豊田市東萩平町北垣内	○	○
豊田市	急傾斜地の崩壊	日面 (I) -5	豊田市中金町宮狭間	○	○
豊田市	急傾斜地の崩壊	東萩平北垣内-3	豊田市東萩平町伸洞	○	○
豊田市	急傾斜地の崩壊	東萩平北垣内-4A	豊田市東萩平町伸洞	○	○
豊田市	急傾斜地の崩壊	東萩平北垣内-4B	豊田市東萩平町伸洞	○	○
豊田市	急傾斜地の崩壊	浜井場-1	豊田市東萩平町浜井場	○	○

市町村名	自然現象の種類	区域の名称	所在地	警	特
豊田市	急傾斜地の崩壊	内垣内-1	豊田市東萩平町小洞	○	○
豊田市	急傾斜地の崩壊	小洞	豊田市東萩平町小洞	○	○
豊田市	急傾斜地の崩壊	内垣内-2	豊田市東萩平町内垣内	○	○
豊田市	急傾斜地の崩壊	不二庵	豊田市東萩平町不二庵	○	○
豊田市	急傾斜地の崩壊	柿平	豊田市東萩平町柿平	○	○
豊田市	急傾斜地の崩壊	万根	豊田市万根町松葉	○	○
豊田市	急傾斜地の崩壊	千原-1	豊田市中金町千原	○	○
豊田市	急傾斜地の崩壊	松葉-3	豊田市万根町松葉	○	○
豊田市	急傾斜地の崩壊	松葉-4	豊田市万根町松葉	○	○
豊田市	急傾斜地の崩壊	松葉-5	豊田市万根町松葉	○	○
豊田市	急傾斜地の崩壊	釜ノ口	豊田市万根町釜ノ口	○	○
豊田市	急傾斜地の崩壊	小麦田	豊田市万根町小麦田	○	○
豊田市	急傾斜地の崩壊	飯野（Ⅰ）	豊田市藤岡飯野町弥治前	○	○
豊田市	急傾斜地の崩壊	飯野（Ⅱ）A	豊田市藤岡飯野町出口	○	○
豊田市	急傾斜地の崩壊	飯野（Ⅱ）B	豊田市藤岡飯野町出口	○	○
豊田市	急傾斜地の崩壊	飯野（Ⅱ）C	豊田市藤岡飯野町出口	○	○
豊田市	急傾斜地の崩壊	弥治前A	豊田市藤岡飯野町弥治前	○	○
豊田市	急傾斜地の崩壊	千原-2	豊田市中金町千原	○	○
豊田市	急傾斜地の崩壊	弥治前B	豊田市藤岡飯野町弥治前	○	○
豊田市	急傾斜地の崩壊	平畑A	豊田市藤岡飯野町辻戸	○	○
豊田市	急傾斜地の崩壊	平畑B	豊田市藤岡飯野町辻戸	○	○
豊田市	急傾斜地の崩壊	大川ヶ原-1A	豊田市藤岡飯野町大川ヶ原	○	○
豊田市	急傾斜地の崩壊	大川ヶ原-1B	豊田市藤岡飯野町大川ヶ原	○	○
豊田市	急傾斜地の崩壊	天貝戸-1A	豊田市藤岡飯野町弥治前	○	○
豊田市	急傾斜地の崩壊	天貝戸-1B	豊田市藤岡飯野町弥治前	○	○
豊田市	急傾斜地の崩壊	天貝戸-1C	豊田市藤岡飯野町弥治前	○	○
豊田市	急傾斜地の崩壊	五釜-1	豊田市藤岡飯野町五釜	○	○
豊田市	急傾斜地の崩壊	大川ヶ原-2	豊田市藤岡飯野町大川ヶ原	○	○
豊田市	急傾斜地の崩壊	千原-3	豊田市中金町平古	○	○
豊田市	急傾斜地の崩壊	二反田-1	豊田市藤岡飯野町大川ヶ原	○	○
豊田市	急傾斜地の崩壊	出口-2	豊田市藤岡飯野町出口	○	○
豊田市	急傾斜地の崩壊	平池	豊田市田茂平町平地	○	○
豊田市	急傾斜地の崩壊	柿ノ木田-1A	豊田市田茂平町井ノ口	○	○
豊田市	急傾斜地の崩壊	柿ノ木田-1B	豊田市田茂平町柿ノ木田	○	○
豊田市	急傾斜地の崩壊	川端	豊田市田茂平町川端	○	○
豊田市	急傾斜地の崩壊	深見	豊田市深見町大屋	○	○
豊田市	急傾斜地の崩壊	市場（Ⅰ）A	豊田市深見町細田	○	○
豊田市	急傾斜地の崩壊	市場（Ⅰ）B	豊田市深見町細田	○	○
豊田市	急傾斜地の崩壊	市場（Ⅱ）	豊田市深見町市場	○	○
豊田市	急傾斜地の崩壊	千原-4	豊田市中金町岩倉	○	○
豊田市	急傾斜地の崩壊	向イ洞A	豊田市深見町向イ洞	○	○
豊田市	急傾斜地の崩壊	向イ洞B	豊田市深見町向イ洞	○	○
豊田市	急傾斜地の崩壊	向イ洞-1	豊田市深見町向イ洞	○	○
豊田市	急傾斜地の崩壊	向イ洞-2	豊田市深見町向イ洞	○	○
豊田市	急傾斜地の崩壊	洞田-1	豊田市深見町洞田	○	○
豊田市	急傾斜地の崩壊	水上	豊田市深見町水上	○	○
豊田市	急傾斜地の崩壊	清田	豊田市西中山町清田	○	○
豊田市	急傾斜地の崩壊	西中山（Ⅰ）	豊田市西中山町神子塚	○	○
豊田市	急傾斜地の崩壊	中清田-1	豊田市西中山町中清田	○	○
豊田市	急傾斜地の崩壊	神田-8	豊田市加納町神田	○	○
豊田市	急傾斜地の崩壊	日面（Ⅱ）	豊田市中金町日面	○	○
豊田市	急傾斜地の崩壊	寄元	豊田市加納町寄元	○	○
豊田市	急傾斜地の崩壊	寺山	豊田市加納町寺山	○	○
豊田市	急傾斜地の崩壊	元薬師-1	豊田市加納町元薬師	○	○
豊田市	急傾斜地の崩壊	藤山-1	豊田市加納町藤山	○	○
豊田市	急傾斜地の崩壊	一ノ井-1A	豊田市加納町一石	○	○
豊田市	急傾斜地の崩壊	一ノ井-2B	豊田市加納町一石	○	○
豊田市	急傾斜地の崩壊	神田-9	豊田市加納町一石	○	○
豊田市	急傾斜地の崩壊	波岩（Ⅰ）	豊田市平戸橋町波岩	○	○
豊田市	急傾斜地の崩壊	波岩（Ⅱ）	豊田市平戸橋町波岩	○	○
豊田市	急傾斜地の崩壊	日面（Ⅲ）-1	豊田市中金町日面	○	○
豊田市	急傾斜地の崩壊	馬場瀬A	豊田市平戸橋町馬場瀬	○	○
豊田市	急傾斜地の崩壊	馬場瀬B	豊田市平戸橋町馬場瀬	○	○
豊田市	急傾斜地の崩壊	馬場瀬-2	豊田市平戸橋町馬場瀬	○	○
豊田市	急傾斜地の崩壊	馬場瀬-3	豊田市平戸橋町馬場瀬	○	○
豊田市	急傾斜地の崩壊	波岩-5	豊田市平戸橋町波岩	○	○
豊田市	急傾斜地の崩壊	波岩-6	豊田市平戸橋町波岩	○	○
豊田市	急傾斜地の崩壊	扶桑町2丁目A	豊田市扶桑町2丁目	○	○
豊田市	急傾斜地の崩壊	扶桑町2丁目B	豊田市扶桑町2丁目	○	○
豊田市	急傾斜地の崩壊	扶桑町3丁目A	豊田市扶桑町3丁目	○	○
豊田市	急傾斜地の崩壊	扶桑町3丁目B	豊田市扶桑町3丁目	○	○
豊田市	急傾斜地の崩壊	日面（Ⅲ）-2	豊田市中金町日面	○	○
豊田市	急傾斜地の崩壊	扶桑町6丁目A	豊田市扶桑町6丁目	○	○

市町村名	自然現象の種類	区域の名称	所在地	警	特
豊田市	急傾斜地の崩壊	扶桑町6丁目B	豊田市扶桑町6丁目	○	○
豊田市	急傾斜地の崩壊	扶桑町9丁目-1	豊田市扶桑町9丁目	○	○
豊田市	急傾斜地の崩壊	扶桑町4丁目-1	豊田市扶桑町4丁目	○	○
豊田市	急傾斜地の崩壊	鳥坂根	豊田市御船町申原	○	○
豊田市	急傾斜地の崩壊	鳥坂根-1	豊田市御船町申原	○	○
豊田市	急傾斜地の崩壊	大釜-1	豊田市御船町奥山畑	○	○
豊田市	急傾斜地の崩壊	平岩A	豊田市枝下町平岩	○	○
豊田市	急傾斜地の崩壊	平岩B	豊田市枝下町平岩	○	○
豊田市	急傾斜地の崩壊	葭洞A	豊田市枝下町葭洞	○	○
豊田市	急傾斜地の崩壊	石垣内-1	豊田市中金町石垣内	○	○
豊田市	急傾斜地の崩壊	葭洞B	豊田市枝下町葭洞	○	○
豊田市	急傾斜地の崩壊	舞木道-1	豊田市枝下町舞木道	○	○
豊田市	急傾斜地の崩壊	岩里林-1	豊田市枝下町岩里林	○	○
豊田市	急傾斜地の崩壊	シホノタワー-1	豊田市夏焼町シホノタワー	○	○
豊田市	急傾斜地の崩壊	東尾-1A	豊田市夏焼町東尾	○	○
豊田市	急傾斜地の崩壊	東尾-1B	豊田市夏焼町東尾	○	○
豊田市	急傾斜地の崩壊	立野-1A	豊田市夏焼町クダリヤマ	○	○
豊田市	急傾斜地の崩壊	立野-1B	豊田市夏焼町クダリヤマ	○	○
豊田市	急傾斜地の崩壊	トヤガ子-1A	豊田市夏焼町ワカドチ	○	○
豊田市	急傾斜地の崩壊	トヤガ子-1B	豊田市夏焼町ワカドチ	○	○
豊田市	急傾斜地の崩壊	石垣内-2	豊田市中金町石垣内	○	○
豊田市	急傾斜地の崩壊	オホバター-1	豊田市夏焼町オホバター	○	○
豊田市	急傾斜地の崩壊	オホバター-2	豊田市夏焼町オホバター	○	○
豊田市	急傾斜地の崩壊	黒淵-1	豊田市桑原町黒淵	○	○
豊田市	急傾斜地の崩壊	黒淵-2	豊田市桑原町黒淵	○	○
豊田市	急傾斜地の崩壊	シホヤマ	豊田市夏焼町シホヤマ	○	○
豊田市	急傾斜地の崩壊	シホノタワー	豊田市夏焼町シホノタワー	○	○
豊田市	急傾斜地の崩壊	コヤノタワー-1	豊田市夏焼町コヤノタワー	○	○
豊田市	急傾斜地の崩壊	コヤノタワー-2	豊田市夏焼町コヤノタワー	○	○
豊田市	急傾斜地の崩壊	タカバタ	豊田市夏焼町タカバタ	○	○
豊田市	急傾斜地の崩壊	下田	豊田市夏焼町下田	○	○
豊田市	急傾斜地の崩壊	申堂-1	豊田市中金町申堂	○	○
豊田市	急傾斜地の崩壊	小井沢-1	豊田市稲武町小井沢	○	○
豊田市	急傾斜地の崩壊	小井沢-2	豊田市稲武町小井沢	○	○
豊田市	急傾斜地の崩壊	宮脇-5	豊田市白川町高登谷	○	○
豊田市	急傾斜地の崩壊	林ノ越	豊田市白川町林ノ越	○	○
豊田市	急傾斜地の崩壊	宮脇-6	豊田市白川町坂下	○	○
豊田市	急傾斜地の崩壊	嶮坂	豊田市白川町嶮坂	○	○
豊田市	急傾斜地の崩壊	日面-1A	豊田市白川町嶮坂	○	○
豊田市	急傾斜地の崩壊	日面-1B	豊田市白川町日面	○	○
豊田市	急傾斜地の崩壊	白川町宮脇-3	豊田市白川町森東	○	○
豊田市	急傾斜地の崩壊	藤ノ下-3	豊田市白川町向田	○	○
豊田市	急傾斜地の崩壊	申堂-2	豊田市中金町雁又	○	○
豊田市	急傾斜地の崩壊	白川石田-1	豊田市白川町石田	○	○
豊田市	急傾斜地の崩壊	白川町下平-1	豊田市白川町下平	○	○
豊田市	急傾斜地の崩壊	白川町下平-2	豊田市白川町下平	○	○
豊田市	急傾斜地の崩壊	地点-1A	豊田市白川町地点	○	○
豊田市	急傾斜地の崩壊	地点-1B	豊田市白川町地点	○	○
豊田市	急傾斜地の崩壊	藤内-2	豊田市白川町藤内	○	○
豊田市	急傾斜地の崩壊	藤内-3	豊田市白川町藤内	○	○
豊田市	急傾斜地の崩壊	藤内-1	豊田市白川町藤内	○	○
豊田市	急傾斜地の崩壊	白川引地-2	豊田市白川町向道	○	○
豊田市	急傾斜地の崩壊	保見ヶ丘3丁目B	豊田市保見ヶ丘三丁目	○	○
豊田市	急傾斜地の崩壊	半野田-1	豊田市中金町山之神	○	○
豊田市	急傾斜地の崩壊	保見ヶ丘3丁目A	豊田市保見ヶ丘三丁目	○	○
豊田市	急傾斜地の崩壊	北山-4	豊田市保見ヶ丘一丁目	○	○
豊田市	急傾斜地の崩壊	保見ヶ丘1丁目	豊田市保見ヶ丘一丁目	○	○
豊田市	急傾斜地の崩壊	保見ヶ丘1丁目-1	豊田市保見ヶ丘一丁目	○	○
豊田市	急傾斜地の崩壊	保見ヶ丘4丁目-1	豊田市保見ヶ丘四丁目	○	○
豊田市	急傾斜地の崩壊	保見ヶ丘4丁目	豊田市保見ヶ丘四丁目	○	○
豊田市	急傾斜地の崩壊	太田-4A	豊田市力石町山田	○	○
豊田市	急傾斜地の崩壊	太田-4B	豊田市成合町太田	○	○
豊田市	急傾斜地の崩壊	ナギ下-4	豊田市千鳥町梨ノ木	○	○
豊田市	急傾斜地の崩壊	梨ノ木-4	豊田市千鳥町梨ノ木	○	○
豊田市	急傾斜地の崩壊	半野田-2	豊田市中金町朴	○	○
豊田市	急傾斜地の崩壊	梨ノ木-3	豊田市千鳥町梨ノ木	○	○
豊田市	急傾斜地の崩壊	梨ノ木-2	豊田市千鳥町梨ノ木	○	○
豊田市	急傾斜地の崩壊	梨ノ木-5	豊田市千鳥町梨ノ木	○	○
豊田市	急傾斜地の崩壊	梨ノ木-6	豊田市千鳥町梨ノ木	○	○
豊田市	急傾斜地の崩壊	千鳥町坂下	豊田市千鳥町坂下	○	○
豊田市	急傾斜地の崩壊	ナギワキ-1	豊田市千鳥町大向イ	○	○
豊田市	急傾斜地の崩壊	道半-1	豊田市千鳥町道半	○	○
豊田市	急傾斜地の崩壊	平山-1A	豊田市千鳥町道半	○	○

市町村名	自然現象の種類	区域の名称	所在地	警	特
豊田市	急傾斜地の崩壊	平山-1B	豊田市千鳥町平山	○	○
豊田市	急傾斜地の崩壊	小谷下-1	豊田市寺下町小谷下	○	○
豊田市	急傾斜地の崩壊	塚ノ本-1	豊田市中金町塚ノ本	○	○
豊田市	急傾斜地の崩壊	鳶巣A	豊田市寺下町小谷下	○	○
豊田市	急傾斜地の崩壊	鳶巣B	豊田市寺下町鳶巣	○	○
豊田市	急傾斜地の崩壊	鳶巣-1A	豊田市寺下町鳶巣	○	○
豊田市	急傾斜地の崩壊	鳶巣-1B	豊田市寺下町鳶巣	○	○
豊田市	急傾斜地の崩壊	寺下町三反田-2	豊田市寺下町三反田	○	○
豊田市	急傾斜地の崩壊	寺下町三反田-1A	豊田市寺下町三反田	○	○
豊田市	急傾斜地の崩壊	寺下町三反田-1B	豊田市寺下町三反田	○	○
豊田市	急傾斜地の崩壊	西之海道-2	豊田市志賀町西之海道	○	○
豊田市	急傾斜地の崩壊	西之海道-1	豊田市志賀町神高	○	○
豊田市	急傾斜地の崩壊	志賀町前田-1	豊田市志賀町前田	○	○
豊田市	急傾斜地の崩壊	清水口-1-1	豊田市中金町清水口	○	○
豊田市	急傾斜地の崩壊	前田(Ⅲ)	豊田市志賀町前田	○	○
豊田市	急傾斜地の崩壊	宮前(Ⅱ)A	豊田市志賀町城山	○	○
豊田市	急傾斜地の崩壊	宮前(Ⅱ)B	豊田市志賀町城山	○	○
豊田市	急傾斜地の崩壊	城山-1	豊田市志賀町城山	○	○
豊田市	急傾斜地の崩壊	城山-2	豊田市志賀町城山	○	○
豊田市	急傾斜地の崩壊	城山-3	豊田市志賀町城山	○	○
豊田市	急傾斜地の崩壊	志賀町池田	豊田市志賀町池田	○	○
豊田市	急傾斜地の崩壊	志賀町浜居場	豊田市志賀町浜居場	○	○
豊田市	急傾斜地の崩壊	林畦A	豊田市泉町林畦	○	○
豊田市	急傾斜地の崩壊	林畦B	豊田市泉町林畦	○	○
豊田市	急傾斜地の崩壊	清水口-1-2	豊田市中金町清水口	○	○
豊田市	急傾斜地の崩壊	野見町1 0 丁目-1	豊田市野見町十丁目	○	○
豊田市	急傾斜地の崩壊	野見町7 丁目	豊田市野見町七丁目	○	○
豊田市	急傾斜地の崩壊	野見町8 丁目	豊田市野見町八丁目	○	○
豊田市	急傾斜地の崩壊	野見町8 丁目-1	豊田市野見町八丁目	○	○
豊田市	急傾斜地の崩壊	野見山町4 丁目-1	豊田市野見山町四丁目	○	○
豊田市	急傾斜地の崩壊	野見山町4 丁目-2	豊田市野見山町四丁目	○	○
豊田市	急傾斜地の崩壊	野見山町3 丁目-1A	豊田市野見山町三丁目	○	○
豊田市	急傾斜地の崩壊	野見山町3 丁目-1B	豊田市野見山町三丁目	○	○
豊田市	急傾斜地の崩壊	野見山町3 丁目-2A	豊田市野見山町三丁目	○	○
豊田市	急傾斜地の崩壊	野見山町3 丁目-2B	豊田市野見山町三丁目	○	○
豊田市	急傾斜地の崩壊	太田-1	豊田市成合町太田	○	○
豊田市	急傾斜地の崩壊	野見山町3 丁目-2C	豊田市野見山町三丁目	○	○
豊田市	急傾斜地の崩壊	野見山町5 丁目-1	豊田市野見山町五丁目	○	○
豊田市	急傾斜地の崩壊	宮久後-3	豊田市琴平町宮久後	○	○
豊田市	急傾斜地の崩壊	渡合町2 丁目A	豊田市渡合町二丁目	○	○
豊田市	急傾斜地の崩壊	渡合町2 丁目B	豊田市渡合町二丁目	○	○
豊田市	急傾斜地の崩壊	渡合町2 丁目-2	豊田市渡合町二丁目	○	○
豊田市	急傾斜地の崩壊	渡合町3 丁目-1	豊田市渡合町三丁目	○	○
豊田市	急傾斜地の崩壊	渡合町3 丁目-2	豊田市渡合町三丁目	○	○
豊田市	急傾斜地の崩壊	渡合町5 丁目	豊田市渡合町五丁目	○	○
豊田市	急傾斜地の崩壊	渡合町4 丁目-1	豊田市渡合町四丁目	○	○
豊田市	急傾斜地の崩壊	太田-2	豊田市成合町太田	○	○
豊田市	急傾斜地の崩壊	渡合町4 丁目A	豊田市渡合町四丁目	○	○
豊田市	急傾斜地の崩壊	渡合町4 丁目B	豊田市渡合町四丁目	○	○
豊田市	急傾斜地の崩壊	渡合町4 丁目-2	豊田市渡合町四丁目	○	○
豊田市	急傾斜地の崩壊	渡合町4 丁目-3	豊田市渡合町四丁目	○	○
豊田市	急傾斜地の崩壊	馬野-1	豊田市稲武町馬野	○	○
豊田市	急傾斜地の崩壊	深沢-1	豊田市稲武町深沢	○	○
豊田市	急傾斜地の崩壊	クサカリ場-1	豊田市稲武町クサカリ場	○	○
豊田市	急傾斜地の崩壊	カンバヤケ-1	豊田市稲武町カンバヤケ	○	○
豊田市	急傾斜地の崩壊	ワデ-1	豊田市稲武町ワデ	○	○
豊田市	急傾斜地の崩壊	稲橋	豊田市稲武町ワデ	○	○
豊田市	急傾斜地の崩壊	太田-3	豊田市成合町太田	○	○
豊田市	急傾斜地の崩壊	大クゴ	豊田市稲武町大クゴ	○	○
豊田市	急傾斜地の崩壊	横川田-1	豊田市稲武町横川渡	○	○
豊田市	急傾斜地の崩壊	横川渡-1A	豊田市稲武町横川渡	○	○
豊田市	急傾斜地の崩壊	横川渡-1B	豊田市稲武町横川渡	○	○
豊田市	急傾斜地の崩壊	横川渡-2	豊田市稲武町横川渡	○	○
豊田市	急傾斜地の崩壊	下タヒラ-1	豊田市稲武町下タヒラ	○	○
豊田市	急傾斜地の崩壊	竹ノ下	豊田市稲武町竹ノ下	○	○
豊田市	急傾斜地の崩壊	小井沢クゴ	豊田市稲武町小井沢クゴ	○	○
豊田市	急傾斜地の崩壊	ナハテ-1A	豊田市稲武町小井沢洞	○	○
豊田市	急傾斜地の崩壊	ナハテ-1B	豊田市稲武町小井沢洞	○	○
豊田市	急傾斜地の崩壊	成合町宮下-1	豊田市成合町宮下	○	○
豊田市	急傾斜地の崩壊	寺下A	豊田市稲武町寺山	○	○
豊田市	急傾斜地の崩壊	寺下B	豊田市稲武町寺山	○	○
豊田市	急傾斜地の崩壊	寺下C	豊田市稲武町寺下	○	○
豊田市	急傾斜地の崩壊	ホウシガ洞A	豊田市稲武町ホウシガ洞	○	○

市町村名	自然現象の種類	区域の名称	所在地	警	特
豊田市	急傾斜地の崩壊	ホウシガ洞B	豊田市稲武町スソガエト	○	○
豊田市	急傾斜地の崩壊	大井平-1A	豊田市稲武町大井平	○	○
豊田市	急傾斜地の崩壊	大井平-1B	豊田市稲武町大井平	○	○
豊田市	急傾斜地の崩壊	武節町	豊田市武節町シロ山	○	○
豊田市	急傾斜地の崩壊	田ノ洞-1A	豊田市武節町田ノ洞	○	○
豊田市	急傾斜地の崩壊	田ノ洞-1B	豊田市武節町田ノ洞	○	○
豊田市	急傾斜地の崩壊	弓矢-1	豊田市成合町弓矢	○	○
豊田市	急傾斜地の崩壊	入ハリ原	豊田市武節町入ハリ原	○	○
豊田市	急傾斜地の崩壊	御所貝津井戸入-1	豊田市御所貝津町井戸入	○	○
豊田市	急傾斜地の崩壊	鍵屋-1	豊田市加塩町鍵屋	○	○
豊田市	急傾斜地の崩壊	鍵屋-2	豊田市加塩町鍵屋	○	○
豊田市	急傾斜地の崩壊	鍵屋-3	豊田市加塩町鍵屋	○	○
豊田市	急傾斜地の崩壊	栢木	豊田市加塩町栢木	○	○
豊田市	急傾斜地の崩壊	根畑	豊田市榊野町根畑	○	○
豊田市	急傾斜地の崩壊	宮ノ洞	豊田市榊野町宮ノ洞	○	○
豊田市	急傾斜地の崩壊	西ノ入	豊田市榊野町西ノ入	○	○
豊田市	急傾斜地の崩壊	西ノ入-2	豊田市榊野町西ノ入	○	○
豊田市	急傾斜地の崩壊	成合町根畑-1	豊田市成合町中屋	○	○
豊田市	急傾斜地の崩壊	井ノ口-1	豊田市榊野町井ノ口	○	○
豊田市	急傾斜地の崩壊	井ノ口-2	豊田市榊野町井ノ口	○	○
豊田市	急傾斜地の崩壊	外和ヶ入	豊田市榊野町外和ヶ入	○	○
豊田市	急傾斜地の崩壊	落	豊田市榊野町落	○	○
豊田市	急傾斜地の崩壊	洗出	豊田市加塩町洗出	○	○
豊田市	急傾斜地の崩壊	庄沢-1	豊田市榊野町庄沢	○	○
豊田市	急傾斜地の崩壊	庄沢-2	豊田市榊野町庄沢	○	○
豊田市	急傾斜地の崩壊	庄沢-3	豊田市榊野町庄沢	○	○
豊田市	急傾斜地の崩壊	青木-2	豊田市榊野町青木	○	○
豊田市	急傾斜地の崩壊	青木-3	豊田市榊野町青木	○	○
豊田市	急傾斜地の崩壊	成合町根畑-2	豊田市成合町中屋	○	○
豊田市	急傾斜地の崩壊	青木-1	豊田市榊野町青木	○	○
豊田市	急傾斜地の崩壊	榊野	豊田市榊野町池田	○	○
豊田市	急傾斜地の崩壊	見切-1	豊田市榊野町見切	○	○
豊田市	急傾斜地の崩壊	見切-2	豊田市榊野町見切	○	○
豊田市	急傾斜地の崩壊	浮橋A	豊田市榊野町浮橋	○	○
豊田市	急傾斜地の崩壊	浮橋B	豊田市榊野町浮橋	○	○
豊田市	急傾斜地の崩壊	京田A	豊田市榊野町京田	○	○
豊田市	急傾斜地の崩壊	京田B	豊田市榊野町京田	○	○
豊田市	急傾斜地の崩壊	榊野堂ノ下-2	豊田市榊野町京田	○	○
豊田市	急傾斜地の崩壊	榊野堂ノ下-1	豊田市榊野町堂ノ下	○	○
豊田市	急傾斜地の崩壊	成合町根畑-3	豊田市成合町根畑	○	○
豊田市	急傾斜地の崩壊	立沢洞-1	豊田市榊野町立沢洞	○	○
豊田市	急傾斜地の崩壊	井戸入-1	豊田市榊野町井戸入	○	○
豊田市	急傾斜地の崩壊	井戸入-2	豊田市榊野町井戸入	○	○
豊田市	急傾斜地の崩壊	西洞-1	豊田市榊野町西洞	○	○
豊田市	急傾斜地の崩壊	西洞-2A	豊田市榊野町西洞	○	○
豊田市	急傾斜地の崩壊	西洞-2B	豊田市榊野町西洞	○	○
豊田市	急傾斜地の崩壊	笹羅田-1A	豊田市榊野町笹羅田	○	○
豊田市	急傾斜地の崩壊	笹羅田-1B	豊田市榊野町笹羅田	○	○
豊田市	急傾斜地の崩壊	平野-1	豊田市榊野町平野	○	○
豊田市	急傾斜地の崩壊	平野-2	豊田市榊野町平野	○	○
豊田市	急傾斜地の崩壊	成合町前田-1	豊田市成合町前田	○	○
豊田市	急傾斜地の崩壊	仏田-1	豊田市杉本町仏田	○	○
豊田市	急傾斜地の崩壊	仏田-2	豊田市杉本町仏田	○	○
豊田市	急傾斜地の崩壊	室-3	豊田市杉本町室	○	○
豊田市	急傾斜地の崩壊	川面町中切A	豊田市川面町中切	○	○
豊田市	急傾斜地の崩壊	川面町中切B	豊田市川面町中切	○	○
豊田市	急傾斜地の崩壊	閑蔵連-1	豊田市川面町閑蔵連	○	○
豊田市	急傾斜地の崩壊	大屋敷-1	豊田市川面町大屋敷	○	○
豊田市	急傾斜地の崩壊	登那柳	豊田市川面町登那柳	○	○
豊田市	急傾斜地の崩壊	草沢	豊田市川面町草沢	○	○
豊田市	急傾斜地の崩壊	滝脇	豊田市川面町滝脇	○	○
豊田市	急傾斜地の崩壊	下屋入-1	豊田市成合町下屋入	○	○
豊田市	急傾斜地の崩壊	奥山	豊田市川面町奥山	○	○
豊田市	急傾斜地の崩壊	六月デン-1A	豊田市五反田町六月デン	○	○
豊田市	急傾斜地の崩壊	六月デン-1B	豊田市五反田町カミノキ	○	○
豊田市	急傾斜地の崩壊	イドホラ	豊田市五反田町イドホラ	○	○
豊田市	急傾斜地の崩壊	ナワテ-1A	豊田市五反田町ナワテ	○	○
豊田市	急傾斜地の崩壊	ナワテ-1B	豊田市五反田町ナワテ	○	○
豊田市	急傾斜地の崩壊	ブニヨド-1A	豊田市五反田町長配	○	○
豊田市	急傾斜地の崩壊	ブニヨド-1B	豊田市五反田町長配	○	○
豊田市	急傾斜地の崩壊	カミノキ-1A	豊田市五反田町六月デン	○	○
豊田市	急傾斜地の崩壊	カミノキ-1B	豊田市五反田町引地	○	○
豊田市	急傾斜地の崩壊	中室	豊田市芳友町中室	○	○

市町村名	自然現象の種類	区域の名称	所在地	警	特
豊田市	急傾斜地の崩壊	五反田町宮ノ入-1A	豊田市五反田町ナギタ	○	○
豊田市	急傾斜地の崩壊	五反田町宮ノ入-1B	豊田市五反田町ナギタ	○	○
豊田市	急傾斜地の崩壊	五反田町宮ノ入-1C	豊田市五反田町宮ノ入	○	○
豊田市	急傾斜地の崩壊	五反田町宮ノ入-1D	豊田市五反田町ナギタ	○	○
豊田市	急傾斜地の崩壊	フルヤシキ	豊田市五反田町フルヤシキ	○	○
豊田市	急傾斜地の崩壊	フルヤシキ-1	豊田市五反田町フルヤシキ	○	○
豊田市	急傾斜地の崩壊	フルヤシキ-2	豊田市五反田町フルヤシキ	○	○
豊田市	急傾斜地の崩壊	ホソクビA	豊田市五反田町ホソクビ	○	○
豊田市	急傾斜地の崩壊	ホソクビB	豊田市五反田町ホソクビ	○	○
豊田市	急傾斜地の崩壊	ホソクビC	豊田市五反田町ホソクビ	○	○
豊田市	急傾斜地の崩壊	四反田(Ⅱ)	豊田市芳友町竹ノ下	○	○
豊田市	急傾斜地の崩壊	長配	豊田市五反田町長配	○	○
豊田市	急傾斜地の崩壊	ヤゲ	豊田市五反田町ヤゲ	○	○
豊田市	急傾斜地の崩壊	五反田町クラクゴ-1	豊田市五反田町クラクゴ	○	○
豊田市	急傾斜地の崩壊	五反田町宮ノ入-2A	豊田市五反田町宮ノ入	○	○
豊田市	急傾斜地の崩壊	五反田町宮ノ入-2B	豊田市五反田町宮ノ入	○	○
豊田市	急傾斜地の崩壊	万場	豊田市五反田町万場	○	○
豊田市	急傾斜地の崩壊	五反田町クラクゴ-2A	豊田市五反田町クラクゴ	○	○
豊田市	急傾斜地の崩壊	五反田町クラクゴ-2B	豊田市五反田町クラクゴ	○	○
豊田市	急傾斜地の崩壊	五反田町クラクゴ-3	豊田市五反田町クラクゴ	○	○
豊田市	急傾斜地の崩壊	五反田町宮ノ入-3A	豊田市五反田町宮ノ入	○	○
豊田市	急傾斜地の崩壊	大師-1-1	豊田市芳友町大師	○	○
豊田市	急傾斜地の崩壊	五反田町宮ノ入-3B	豊田市五反田町宮ノ入	○	○
豊田市	急傾斜地の崩壊	五反田町宮ノ入-3C	豊田市五反田町宮ノ入	○	○
豊田市	急傾斜地の崩壊	五反田町引地	豊田市五反田町引地	○	○
豊田市	急傾斜地の崩壊	五反田町宮ノ入-4	豊田市五反田町宮ノ入	○	○
豊田市	急傾斜地の崩壊	富岡町日向-1A	豊田市富岡町日向	○	○
豊田市	急傾斜地の崩壊	富岡町日向-1B	豊田市富岡町日向	○	○
豊田市	急傾斜地の崩壊	富岡町日向-1C	豊田市富岡町日向	○	○
豊田市	急傾斜地の崩壊	中根A	豊田市富岡町帽子岩	○	○
豊田市	急傾斜地の崩壊	中根B	豊田市富岡町中根	○	○
豊田市	急傾斜地の崩壊	中根C	豊田市富岡町中根	○	○
豊田市	急傾斜地の崩壊	大師-1-2	豊田市芳友町大師	○	○
豊田市	急傾斜地の崩壊	中根D	豊田市富岡町中根	○	○
豊田市	急傾斜地の崩壊	中根E	豊田市富岡町中根	○	○
豊田市	急傾斜地の崩壊	富岡町日向-2A	豊田市富岡町日向	○	○
豊田市	急傾斜地の崩壊	富岡町日向-2B	豊田市富岡町日向	○	○
豊田市	急傾斜地の崩壊	寺洞	豊田市富岡町寺洞	○	○
豊田市	急傾斜地の崩壊	小玉石	豊田市富岡町小玉石	○	○
豊田市	急傾斜地の崩壊	大井町沢-1A	豊田市大井町伴上貝戸	○	○
豊田市	急傾斜地の崩壊	大井町沢-1B	豊田市大井町伴上貝戸	○	○
豊田市	急傾斜地の崩壊	大井町沢-2A	豊田市大井町伴上貝戸	○	○
豊田市	急傾斜地の崩壊	大井町沢-2B	豊田市大井町東	○	○
豊田市	急傾斜地の崩壊	芳友町森下-1	豊田市芳友町森下	○	○
豊田市	急傾斜地の崩壊	大井町沢-3A	豊田市大井町沢	○	○
豊田市	急傾斜地の崩壊	大井町沢-3B	豊田市大井町伴上貝戸	○	○
豊田市	急傾斜地の崩壊	大井町沢-4	豊田市大井町沢	○	○
豊田市	急傾斜地の崩壊	大井東-1	豊田市大井町東	○	○
豊田市	急傾斜地の崩壊	小吹-1	豊田市大井町小吹	○	○
豊田市	急傾斜地の崩壊	ミコガ入-1A	豊田市大井町黒岩	○	○
豊田市	急傾斜地の崩壊	ミコガ入-1B	豊田市大井町黒岩	○	○
豊田市	急傾斜地の崩壊	県ヶ入A	豊田市大井町県ヶ入	○	○
豊田市	急傾斜地の崩壊	県ヶ入B	豊田市大井町県ヶ入	○	○
豊田市	急傾斜地の崩壊	ミコガ入-2A	豊田市大井町ミコガ入	○	○
豊田市	急傾斜地の崩壊	下田-1	豊田市芳友町下田	○	○
豊田市	急傾斜地の崩壊	ミコガ入-2B	豊田市大井町ミコガ入	○	○
豊田市	急傾斜地の崩壊	大井町伴上貝戸-1	豊田市大井町伴上貝戸	○	○
豊田市	急傾斜地の崩壊	大井町伴上貝戸-2	豊田市大井町伴上貝戸	○	○
豊田市	急傾斜地の崩壊	大境-1	豊田市細田町大境	○	○
豊田市	急傾斜地の崩壊	細田町越田和-1	豊田市細田町越田和	○	○
豊田市	急傾斜地の崩壊	細田町寺田-1	豊田市細田町寺田	○	○
豊田市	急傾斜地の崩壊	塩狭間-1	豊田市細田町塩狭間	○	○
豊田市	急傾斜地の崩壊	塩狭間-2	豊田市細田町塩狭間	○	○
豊田市	急傾斜地の崩壊	細田町寺田-2	豊田市細田町寺田	○	○
豊田市	急傾斜地の崩壊	栃屋敷A	豊田市細田町栃屋敷	○	○
豊田市	急傾斜地の崩壊	下田-2	豊田市芳友町下田	○	○
豊田市	急傾斜地の崩壊	栃屋敷B	豊田市細田町栃屋敷	○	○
豊田市	急傾斜地の崩壊	宮前	豊田市細田町宮前	○	○
豊田市	急傾斜地の崩壊	富岡町山ノ田	豊田市富岡町山ノ田	○	○
豊田市	急傾斜地の崩壊	柳クゴ-1	豊田市足助白山町柳クゴ	○	○
豊田市	急傾斜地の崩壊	柿ヶ田-1	豊田市足助白山町持アラバ	○	○
豊田市	急傾斜地の崩壊	白山入洞-1	豊田市足助白山町入洞	○	○
豊田市	急傾斜地の崩壊	足助白山町洞-1	豊田市足助白山町洞	○	○

市町村名	自然現象の種類	区域の名称	所在地	警	特
豊田市	急傾斜地の崩壊	足助白山町洞-2	豊田市足助白山町洞	○	○
豊田市	急傾斜地の崩壊	足助白山町洞-3	豊田市足助白山町洞	○	○
豊田市	急傾斜地の崩壊	足助白山町入洞A	豊田市足助白山町入洞	○	○
豊田市	急傾斜地の崩壊	西棚嶺-2	豊田市芳友町トイタ	○	○
豊田市	急傾斜地の崩壊	足助白山町入洞B	豊田市足助白山町入洞	○	○
豊田市	急傾斜地の崩壊	神奥	豊田市栃本町神奥	○	○
豊田市	急傾斜地の崩壊	寺平	豊田市寺平町	○	○
豊田市	急傾斜地の崩壊	寺平-1	豊田市寺平町	○	○
豊田市	急傾斜地の崩壊	寺平-2	豊田市寺平町	○	○
豊田市	急傾斜地の崩壊	寺平-3	豊田市寺平町	○	○
豊田市	急傾斜地の崩壊	寺平-4	豊田市寺平町	○	○
豊田市	急傾斜地の崩壊	寺平-5	豊田市寺平町	○	○
豊田市	急傾斜地の崩壊	寺平-6A	豊田市寺平町	○	○
豊田市	急傾斜地の崩壊	寺平-6B	豊田市寺平町	○	○
豊田市	急傾斜地の崩壊	両ノクゴ-1	豊田市芳友町両ノクゴ	○	○
豊田市	急傾斜地の崩壊	寺平-7	豊田市寺平町	○	○
豊田市	急傾斜地の崩壊	寺平-9	豊田市寺平町	○	○
豊田市	急傾斜地の崩壊	寺平-10	豊田市寺平町	○	○
豊田市	急傾斜地の崩壊	寺平-11	豊田市寺平町	○	○
豊田市	急傾斜地の崩壊	城ノ腰A	豊田市下仁木町	○	○
豊田市	急傾斜地の崩壊	城ノ腰B	豊田市下仁木町	○	○
豊田市	急傾斜地の崩壊	蔵屋-1	豊田市下仁木町	○	○
豊田市	急傾斜地の崩壊	蔵屋敷A	豊田市下仁木町	○	○
豊田市	急傾斜地の崩壊	蔵屋敷B	豊田市下仁木町	○	○
豊田市	急傾斜地の崩壊	城ノ腰-1	豊田市下仁木町	○	○
豊田市	急傾斜地の崩壊	両ノクゴ-2	豊田市芳友町両ノクゴ	○	○
豊田市	急傾斜地の崩壊	城ノ腰-2	豊田市下仁木町	○	○
豊田市	急傾斜地の崩壊	城ノ腰-3	豊田市下仁木町	○	○
豊田市	急傾斜地の崩壊	城ノ腰-4	豊田市下仁木町	○	○
豊田市	急傾斜地の崩壊	吉ヶ入-1	豊田市下仁木町	○	○
豊田市	急傾斜地の崩壊	諸屋-2	豊田市下仁木町	○	○
豊田市	急傾斜地の崩壊	諸屋-3	豊田市下仁木町	○	○
豊田市	急傾斜地の崩壊	諸屋-4	豊田市下仁木町	○	○
豊田市	急傾斜地の崩壊	通り洞-1	豊田市下仁木町	○	○
豊田市	急傾斜地の崩壊	通り洞-2	豊田市下仁木町	○	○
豊田市	急傾斜地の崩壊	通り洞-3	豊田市下仁木町	○	○
豊田市	急傾斜地の崩壊	漆カクゴ-1-1	豊田市芳友町漆カクゴ	○	○
豊田市	急傾斜地の崩壊	下仁木前田-1	豊田市下仁木町	○	○
豊田市	急傾斜地の崩壊	貝ヶ洞	豊田市下仁木町	○	○
豊田市	急傾斜地の崩壊	中屋	豊田市遊屋町	○	○
豊田市	急傾斜地の崩壊	遊屋-1	豊田市遊屋町	○	○
豊田市	急傾斜地の崩壊	遊屋-2A	豊田市遊屋町	○	○
豊田市	急傾斜地の崩壊	遊屋-2B	豊田市遊屋町	○	○
豊田市	急傾斜地の崩壊	遊屋-3	豊田市遊屋町	○	○
豊田市	急傾斜地の崩壊	遊屋-4	豊田市遊屋町	○	○
豊田市	急傾斜地の崩壊	遊屋-5	豊田市遊屋町	○	○
豊田市	急傾斜地の崩壊	遊屋-6	豊田市遊屋町	○	○
豊田市	急傾斜地の崩壊	漆カクゴ-1-2	豊田市芳友町漆カクゴ	○	○
豊田市	急傾斜地の崩壊	西A	豊田市野原町	○	○
豊田市	急傾斜地の崩壊	西B	豊田市野原町	○	○
豊田市	急傾斜地の崩壊	野原(Ⅱ)	豊田市野原町	○	○
豊田市	急傾斜地の崩壊	中野-1	豊田市野原町	○	○
豊田市	急傾斜地の崩壊	中野-2	豊田市野原町	○	○
豊田市	急傾斜地の崩壊	中野-3	豊田市野原町	○	○
豊田市	急傾斜地の崩壊	吉平	豊田市野原町	○	○
豊田市	急傾斜地の崩壊	上ヶ井	豊田市野原町	○	○
豊田市	急傾斜地の崩壊	藤墳	豊田市野原町	○	○
豊田市	急傾斜地の崩壊	奥屋	豊田市野原町	○	○
豊田市	急傾斜地の崩壊	力石町井ノ上-1	豊田市力石町組垣	○	○
豊田市	急傾斜地の崩壊	引地	豊田市野原町	○	○
豊田市	急傾斜地の崩壊	尾関-1	豊田市羽布町	○	○
豊田市	急傾斜地の崩壊	道福-1A	豊田市羽布町	○	○
豊田市	急傾斜地の崩壊	道福-1B	豊田市羽布町	○	○
豊田市	急傾斜地の崩壊	赤孤子-1	豊田市羽布町	○	○
豊田市	急傾斜地の崩壊	廣見-1	豊田市羽布町	○	○
豊田市	急傾斜地の崩壊	岩田-1	豊田市羽布町	○	○
豊田市	急傾斜地の崩壊	大石-1	豊田市羽布町	○	○
豊田市	急傾斜地の崩壊	山仲-1	豊田市羽布町	○	○
豊田市	急傾斜地の崩壊	井戸谷下-1	豊田市羽布町	○	○
豊田市	急傾斜地の崩壊	中切-1	豊田市力石町中切	○	○
豊田市	急傾斜地の崩壊	井戸谷下-2	豊田市羽布町	○	○
豊田市	急傾斜地の崩壊	井戸谷下-3	豊田市羽布町	○	○
豊田市	急傾斜地の崩壊	金山	豊田市羽布町	○	○

市町村名	自然現象の種類	区域の名称	所在地	警	特
豊田市	急傾斜地の崩壊	蕪木	豊田市蕪木町	○	○
豊田市	急傾斜地の崩壊	西屋敷-1	豊田市蕪木町	○	○
豊田市	急傾斜地の崩壊	井山-1A	豊田市蕪木町	○	○
豊田市	急傾斜地の崩壊	井山-1B	豊田市蕪木町	○	○
豊田市	急傾斜地の崩壊	向田	豊田市蕪木町	○	○
豊田市	急傾斜地の崩壊	小網	豊田市永太郎町	○	○
豊田市	急傾斜地の崩壊	堤-1A	豊田市永太郎町	○	○
豊田市	急傾斜地の崩壊	中切-2	豊田市力石町中切	○	○
豊田市	急傾斜地の崩壊	堤-1B	豊田市永太郎町	○	○
豊田市	急傾斜地の崩壊	堤-3	豊田市永太郎町	○	○
豊田市	急傾斜地の崩壊	堤-4	豊田市永太郎町	○	○
豊田市	急傾斜地の崩壊	堤-5	豊田市永太郎町	○	○
豊田市	急傾斜地の崩壊	馬場	豊田市永太郎町	○	○
豊田市	急傾斜地の崩壊	見切-3	豊田市榑野町見切	○	○
豊田市	急傾斜地の崩壊	上平A	豊田市浅谷町上平	○	○
豊田市	急傾斜地の崩壊	上平B	豊田市浅谷町上平	○	○
豊田市	急傾斜地の崩壊	日カゲ-1	豊田市浅谷町横手	○	○
豊田市	急傾斜地の崩壊	前田-1	豊田市浅谷町日カゲ	○	○
豊田市	急傾斜地の崩壊	中切-3	豊田市力石町中切	○	○
豊田市	急傾斜地の崩壊	井ノ口-3A	豊田市浅谷町井ノ口	○	○
豊田市	急傾斜地の崩壊	井ノ口-3B	豊田市浅谷町井ノ口	○	○
豊田市	急傾斜地の崩壊	上切 (I) A	豊田市上切町曾良	○	○
豊田市	急傾斜地の崩壊	上切 (I) B	豊田市上切町曾良	○	○
豊田市	急傾斜地の崩壊	上切 (I) C	豊田市上切町岡田	○	○
豊田市	急傾斜地の崩壊	上切 (I) D	豊田市上切町曾良	○	○
豊田市	急傾斜地の崩壊	上切 (I) E	豊田市上切町札ノ辻	○	○
豊田市	急傾斜地の崩壊	上切 (II) A	豊田市上切町田久谷	○	○
豊田市	急傾斜地の崩壊	上切 (II) B	豊田市上切町田久谷	○	○
豊田市	急傾斜地の崩壊	上切 (II) C	豊田市上切町田久谷	○	○
豊田市	急傾斜地の崩壊	中切-4	豊田市力石町中切	○	○
豊田市	急傾斜地の崩壊	上切 (II) D	豊田市上切町田久谷	○	○
豊田市	急傾斜地の崩壊	上切 (II) E	豊田市上切町田久谷	○	○
豊田市	急傾斜地の崩壊	大平岩-1	豊田市上切町大平岩	○	○
豊田市	急傾斜地の崩壊	大平岩-2	豊田市上切町大平岩	○	○
豊田市	急傾斜地の崩壊	大平岩-3	豊田市上切町大平岩	○	○
豊田市	急傾斜地の崩壊	大平峯-1A	豊田市上切町大平峰	○	○
豊田市	急傾斜地の崩壊	大平峯-1B	豊田市上切町大平峰	○	○
豊田市	急傾斜地の崩壊	上切石畑-1	豊田市上切町石畑	○	○
豊田市	急傾斜地の崩壊	名柳-1	豊田市上切町倉久谷	○	○
豊田市	急傾斜地の崩壊	上切南洞-1	豊田市上切町南洞	○	○
豊田市	急傾斜地の崩壊	黒見	豊田市力石町深田	○	○
豊田市	急傾斜地の崩壊	倉久谷-1A	豊田市上切町倉久谷	○	○
豊田市	急傾斜地の崩壊	倉久谷-1B	豊田市上切町上使	○	○
豊田市	急傾斜地の崩壊	上使-1	豊田市上切町上使	○	○
豊田市	急傾斜地の崩壊	岡田-1	豊田市上切町上切	○	○
豊田市	急傾斜地の崩壊	多幸-1	豊田市上切町多幸	○	○
豊田市	急傾斜地の崩壊	多幸-2	豊田市上切町多幸	○	○
豊田市	急傾斜地の崩壊	多幸-3	豊田市上切町多幸	○	○
豊田市	急傾斜地の崩壊	阿瀬尾	豊田市上切町阿瀬尾	○	○
豊田市	急傾斜地の崩壊	上谷久保-1A	豊田市上中町上谷久保	○	○
豊田市	急傾斜地の崩壊	上谷久保-1B	豊田市上中町上谷久保	○	○
豊田市	急傾斜地の崩壊	組垣-1	豊田市力石町組垣	○	○
豊田市	急傾斜地の崩壊	大羽根-1	豊田市上中町大羽根	○	○
豊田市	急傾斜地の崩壊	大羽根-2	豊田市上中町秀沢	○	○
豊田市	急傾斜地の崩壊	樫本-1	豊田市上中町菅ノ沢	○	○
豊田市	急傾斜地の崩壊	樫本-2A	豊田市上中町樫本	○	○
豊田市	急傾斜地の崩壊	樫本-2B	豊田市上中町樫本	○	○
豊田市	急傾斜地の崩壊	樫本-2C	豊田市上中町樫本	○	○
豊田市	急傾斜地の崩壊	西羽根-1	豊田市上中町西羽根	○	○
豊田市	急傾斜地の崩壊	西羽根-2	豊田市上中町大羽根	○	○
豊田市	急傾斜地の崩壊	西羽根-3	豊田市上中町西羽根	○	○
豊田市	急傾斜地の崩壊	秀沢-1	豊田市上中町秀沢	○	○
豊田市	急傾斜地の崩壊	組垣-2	豊田市力石町組垣	○	○
豊田市	急傾斜地の崩壊	上中-1	豊田市上中町菅ノ沢	○	○
豊田市	急傾斜地の崩壊	上中-2	豊田市上中町菅ノ沢	○	○
豊田市	急傾斜地の崩壊	菅ノ沢-1	豊田市上中町菅ノ沢	○	○
豊田市	急傾斜地の崩壊	菅ノ沢-2	豊田市上中町菅ノ沢	○	○
豊田市	急傾斜地の崩壊	秀沢	豊田市上中町秀沢	○	○
豊田市	急傾斜地の崩壊	綱所-1	豊田市上中町仲田	○	○
豊田市	急傾斜地の崩壊	綱所-2	豊田市上中町仲田	○	○
豊田市	急傾斜地の崩壊	花ノ木-1	豊田市上中町花ノ木	○	○
豊田市	急傾斜地の崩壊	花ノ木-2	豊田市上中町花ノ木	○	○
豊田市	急傾斜地の崩壊	小柳-1	豊田市島崎町小柳	○	○

市町村名	自然現象の種類	区域の名称	所在地	警	特
豊田市	急傾斜地の崩壊	宮下 (I) -1	豊田市小峯町大峯	○	○
豊田市	急傾斜地の崩壊	小柳-2	豊田市島崎町小柳	○	○
豊田市	急傾斜地の崩壊	若里-1	豊田市須渕町若里洞	○	○
豊田市	急傾斜地の崩壊	新田	豊田市一色町新田	○	○
豊田市	急傾斜地の崩壊	小田-1	豊田市小田町小田	○	○
豊田市	急傾斜地の崩壊	小田-2	豊田市小田町小田	○	○
豊田市	急傾斜地の崩壊	下栗-1	豊田市小田町小田	○	○
豊田市	急傾斜地の崩壊	ハネA	豊田市川手町ミヅフ	○	○
豊田市	急傾斜地の崩壊	ハネB	豊田市川手町ミヅフ	○	○
豊田市	急傾斜地の崩壊	ハネC	豊田市川手町ハネ	○	○
豊田市	急傾斜地の崩壊	ウル井A	豊田市川手町ヒカシ	○	○
豊田市	急傾斜地の崩壊	宮下 (I) -2	豊田市小峯町大峯	○	○
豊田市	急傾斜地の崩壊	ウル井B	豊田市川手町ヒカシ	○	○
豊田市	急傾斜地の崩壊	ウル井C	豊田市川手町ツキノキ	○	○
豊田市	急傾斜地の崩壊	漆瀬	豊田市川手町ウルシゼ	○	○
豊田市	急傾斜地の崩壊	シタシロ-1	豊田市川手町シロ山	○	○
豊田市	急傾斜地の崩壊	谷平-1	豊田市川手町ノマキ	○	○
豊田市	急傾斜地の崩壊	シシナド-1A	豊田市川手町シシナド	○	○
豊田市	急傾斜地の崩壊	シシナド-1B	豊田市川手町シシナド	○	○
豊田市	急傾斜地の崩壊	ヲヲゾリ	豊田市川手町ヲヲゾリ	○	○
豊田市	急傾斜地の崩壊	シタシロ-2	豊田市川手町シロ山	○	○
豊田市	急傾斜地の崩壊	クホタ	豊田市川手町ハネ	○	○
豊田市	急傾斜地の崩壊	宮下 (I) -3	豊田市小峯町宮下	○	○
豊田市	急傾斜地の崩壊	シロノ上-1	豊田市川手町シロノ上	○	○
豊田市	急傾斜地の崩壊	シロノ上-2	豊田市川手町シロノ上	○	○
豊田市	急傾斜地の崩壊	上川入-1	豊田市押山町上川入	○	○
豊田市	急傾斜地の崩壊	中峰山-1A	豊田市押山町中峰山	○	○
豊田市	急傾斜地の崩壊	中峰山-1B	豊田市押山町中峰山	○	○
豊田市	急傾斜地の崩壊	中峰山-1C	豊田市押山町下峰山	○	○
豊田市	急傾斜地の崩壊	中峰山-1D	豊田市押山町中峰山	○	○
豊田市	急傾斜地の崩壊	西峰山	豊田市押山町西峰山	○	○
豊田市	急傾斜地の崩壊	中峰山-2	豊田市押山町中峰山	○	○
豊田市	急傾斜地の崩壊	東峰山	豊田市押山町中峰山	○	○
豊田市	急傾斜地の崩壊	小峯町宮下-1	豊田市小峯町宮下	○	○
豊田市	急傾斜地の崩壊	上中村	豊田市桑原町上中村	○	○
豊田市	急傾斜地の崩壊	鳥追場-1A	豊田市永野町鳥追場	○	○
豊田市	急傾斜地の崩壊	鳥追場-1B	豊田市永野町鳥追場	○	○
豊田市	急傾斜地の崩壊	石畑-1	豊田市永野町石畑	○	○
豊田市	急傾斜地の崩壊	小屋家-1	豊田市永野町小屋家	○	○
豊田市	急傾斜地の崩壊	鳥追場-2	豊田市永野町鳥追場	○	○
豊田市	急傾斜地の崩壊	柳ヶ入-1	豊田市国谷町柳ヶ入	○	○
豊田市	急傾斜地の崩壊	檜ヶ入-1A	豊田市国谷町檜ヶ入	○	○
豊田市	急傾斜地の崩壊	檜ヶ入-1B	豊田市国谷町檜ヶ入	○	○
豊田市	急傾斜地の崩壊	国谷A	豊田市国谷町前山	○	○
豊田市	急傾斜地の崩壊	小峯町宮下-2	豊田市小峯町ハシスメ	○	○
豊田市	急傾斜地の崩壊	国谷B	豊田市国谷町前山	○	○
豊田市	急傾斜地の崩壊	国谷C	豊田市国谷町寺ノ前	○	○
豊田市	急傾斜地の崩壊	国谷D	豊田市国谷町寺ノ前	○	○
豊田市	急傾斜地の崩壊	広畑-3	豊田市国谷町広畑	○	○
豊田市	急傾斜地の崩壊	神明戸-1	豊田市国谷町神明戸	○	○
豊田市	急傾斜地の崩壊	鍛冶カクゴ-1	豊田市国谷町鍛冶カクゴ	○	○
豊田市	急傾斜地の崩壊	鍛冶カクゴ-2	豊田市国谷町鍛冶カクゴ	○	○
豊田市	急傾斜地の崩壊	墓所ヶ根-1	豊田市国谷町墓所ヶ根	○	○
豊田市	急傾斜地の崩壊	鍛冶カクゴ-3	豊田市国谷町鍛冶カクゴ	○	○
豊田市	急傾斜地の崩壊	境-1	豊田市野林町境	○	○
豊田市	急傾斜地の崩壊	願成寺-1-1	豊田市小峯町願成寺	○	○
豊田市	急傾斜地の崩壊	境-2	豊田市野林町境	○	○
豊田市	急傾斜地の崩壊	西ノ洞-1A	豊田市野林町西ノ洞	○	○
豊田市	急傾斜地の崩壊	西ノ洞-1B	豊田市野林町西ノ洞	○	○
豊田市	急傾斜地の崩壊	西ノ洞-1C	豊田市野林町西ノ洞	○	○
豊田市	急傾斜地の崩壊	上ノ切	豊田市野林町上ノ切	○	○
豊田市	急傾斜地の崩壊	上ノ切-2A	豊田市野林町上ノ切	○	○
豊田市	急傾斜地の崩壊	上ノ切-2B	豊田市野林町上ノ切	○	○
豊田市	急傾斜地の崩壊	野林中ノ切-1A	豊田市野林町中ノ切	○	○
豊田市	急傾斜地の崩壊	野林中ノ切-1B	豊田市野林町中ノ切	○	○
豊田市	急傾斜地の崩壊	野林中ノ切-1C	豊田市野林町中ノ切	○	○
豊田市	急傾斜地の崩壊	願成寺-1-2	豊田市小峯町願成寺	○	○
豊田市	急傾斜地の崩壊	上ノ切-1	豊田市野林町下ノ切	○	○
豊田市	急傾斜地の崩壊	下ノ切-1	豊田市野林町東ノ洞	○	○
豊田市	急傾斜地の崩壊	野林中田-2	豊田市野林町中田	○	○
豊田市	急傾斜地の崩壊	野林中田-1	豊田市野林町サラタ	○	○
豊田市	急傾斜地の崩壊	サラタ-1	豊田市野林町サラタ	○	○
豊田市	急傾斜地の崩壊	高ノ山洞-1	豊田市野林町高ノ山洞	○	○

市町村名	自然現象の種類	区域の名称	所在地	警	特
豊田市	急傾斜地の崩壊	イモウ-3A	豊田市上小田町イモウ	○	○
豊田市	急傾斜地の崩壊	イモウ-3B	豊田市野林町沢ノ堂前	○	○
豊田市	急傾斜地の崩壊	沢ノ堂前-1	豊田市野林町沢ノ堂前	○	○
豊田市	急傾斜地の崩壊	玉ノクゴ-1	豊田市沢ノ堂町玉ノクゴ	○	○
豊田市	急傾斜地の崩壊	羽根下-1	豊田市小峯町羽根下	○	○
豊田市	急傾斜地の崩壊	餅田-1	豊田市沢ノ堂町餅田	○	○
豊田市	急傾斜地の崩壊	餅田-2	豊田市沢ノ堂町餅田	○	○
豊田市	急傾斜地の崩壊	下-2	豊田市沢ノ堂町下	○	○
豊田市	急傾斜地の崩壊	山ノ上-1	豊田市沢ノ堂町山ノ上	○	○
豊田市	急傾斜地の崩壊	クロヒヤ-1A	豊田市沢ノ堂町クロヒヤ	○	○
豊田市	急傾斜地の崩壊	クロヒヤ-1B	豊田市沢ノ堂町クロヒヤ	○	○
豊田市	急傾斜地の崩壊	クロヒヤ-2A	豊田市沢ノ堂町クロヒヤ	○	○
豊田市	急傾斜地の崩壊	クロヒヤ-2B	豊田市沢ノ堂町クロヒヤ	○	○
豊田市	急傾斜地の崩壊	残後-2	豊田市沢ノ堂町残後	○	○
豊田市	急傾斜地の崩壊	残後-3	豊田市沢ノ堂町残後	○	○
豊田市	急傾斜地の崩壊	羽根下-2	豊田市小峯町宮下	○	○
豊田市	急傾斜地の崩壊	クロヒヤ-3	豊田市沢ノ堂町残後	○	○
豊田市	急傾斜地の崩壊	残後-1A	豊田市沢ノ堂町下田	○	○
豊田市	急傾斜地の崩壊	残後-1B	豊田市沢ノ堂町下田	○	○
豊田市	急傾斜地の崩壊	下田前-1	豊田市上小田町下田前	○	○
豊田市	急傾斜地の崩壊	荒井-1A	豊田市沢ノ堂町荒井	○	○
豊田市	急傾斜地の崩壊	荒井-1B	豊田市沢ノ堂町荒井	○	○
豊田市	急傾斜地の崩壊	カジヤ-2	豊田市上小田町カジヤ	○	○
豊田市	急傾斜地の崩壊	イモウ-1	豊田市上小田町イモウ	○	○
豊田市	急傾斜地の崩壊	イモウ-4	豊田市上小田町イモウ	○	○
豊田市	急傾斜地の崩壊	スウメ-3	豊田市上小田町スウメ	○	○
豊田市	急傾斜地の崩壊	小峯町前田-1	豊田市小峯町前田	○	○
豊田市	急傾斜地の崩壊	アラヤ-1	豊田市上小田町アラヤ	○	○
豊田市	急傾斜地の崩壊	スウメ-2	豊田市上小田町スウメ	○	○
豊田市	急傾斜地の崩壊	スウメ-1	豊田市上小田町スウメ	○	○
豊田市	急傾斜地の崩壊	ニイヤ-1	豊田市上小田町ニイヤ	○	○
豊田市	急傾斜地の崩壊	池田-1	豊田市上小田町ヒロハタ	○	○
豊田市	急傾斜地の崩壊	西ノ下-1	豊田市上小田町ニイヤ	○	○
豊田市	急傾斜地の崩壊	ヒロハタ-1A	豊田市上小田町ヒロハタ	○	○
豊田市	急傾斜地の崩壊	ヒロハタ-1B	豊田市上小田町川上リ	○	○
豊田市	急傾斜地の崩壊	西ノ下-2A	豊田市上小田町西ノ下	○	○
豊田市	急傾斜地の崩壊	西ノ下-2B	豊田市上小田町西ノ下	○	○
豊田市	急傾斜地の崩壊	前坂-1	豊田市小峯町前坂	○	○
豊田市	急傾斜地の崩壊	西ノ下-3	豊田市上小田町西ノ下	○	○
豊田市	急傾斜地の崩壊	四ツ松-1	豊田市四ツ松町四ツ松	○	○
豊田市	急傾斜地の崩壊	四ツ松-2A	豊田市四ツ松町四ツ松	○	○
豊田市	急傾斜地の崩壊	四ツ松-2B	豊田市四ツ松町四ツ松	○	○
豊田市	急傾斜地の崩壊	四ツ松萩田-1	豊田市四ツ松町萩田	○	○
豊田市	急傾斜地の崩壊	四ツ松萩田-2	豊田市四ツ松町萩田	○	○
豊田市	急傾斜地の崩壊	馬場-1	豊田市四ツ松町馬場	○	○
豊田市	急傾斜地の崩壊	馬場-2	豊田市四ツ松町馬場	○	○
豊田市	急傾斜地の崩壊	本平-1	豊田市四ツ松町本平	○	○
豊田市	急傾斜地の崩壊	神造-1	豊田市四ツ松町神造	○	○
豊田市	急傾斜地の崩壊	ツガザカ-1	豊田市小峯町ツガザカ	○	○
豊田市	急傾斜地の崩壊	河西-1	豊田市四ツ松町河西	○	○
豊田市	急傾斜地の崩壊	藤場-1A	豊田市四ツ松町郷敷	○	○
豊田市	急傾斜地の崩壊	藤場-1B	豊田市四ツ松町藤場	○	○
豊田市	急傾斜地の崩壊	藤場-2	豊田市四ツ松町藤場	○	○
豊田市	急傾斜地の崩壊	郷敷-3	豊田市四ツ松町郷敷	○	○
豊田市	急傾斜地の崩壊	郷敷-2	豊田市四ツ松町郷敷	○	○
豊田市	急傾斜地の崩壊	四ツ松山口-1	豊田市四ツ松町上田面	○	○
豊田市	急傾斜地の崩壊	鶯子-1	豊田市四ツ松町鶯子	○	○
豊田市	急傾斜地の崩壊	鶯子-2	豊田市四ツ松町鶯子	○	○
豊田市	急傾斜地の崩壊	鶯子-3	豊田市四ツ松町鶯子	○	○
豊田市	急傾斜地の崩壊	川田-1	豊田市小峯町ハシスメ	○	○
豊田市	急傾斜地の崩壊	鶯子-4	豊田市四ツ松町鶯子	○	○
豊田市	急傾斜地の崩壊	鍛冶ケ下-1	豊田市四ツ松町鍛冶ケ下	○	○
豊田市	急傾斜地の崩壊	鍛冶ケ下-2	豊田市四ツ松町鍛冶ケ下	○	○
豊田市	急傾斜地の崩壊	鍛冶ケ下-3	豊田市四ツ松町鍛冶ケ下	○	○
豊田市	急傾斜地の崩壊	葭平-1A	豊田市四ツ松町葭平	○	○
豊田市	急傾斜地の崩壊	葭平-1B	豊田市四ツ松町葭平	○	○
豊田市	急傾斜地の崩壊	葭平-2	豊田市四ツ松町葭平	○	○
豊田市	急傾斜地の崩壊	河原田-1A	豊田市四ツ松町河原田	○	○
豊田市	急傾斜地の崩壊	河原田-1B	豊田市四ツ松町河原田	○	○
豊田市	急傾斜地の崩壊	河原田-2	豊田市四ツ松町河原田	○	○
豊田市	急傾斜地の崩壊	ハシスメ-1-1	豊田市小峯町ハシスメ	○	○
豊田市	急傾斜地の崩壊	十明山-1	豊田市四ツ松町十明山	○	○
豊田市	急傾斜地の崩壊	河原田-3	豊田市四ツ松町河原田	○	○

市町村名	自然現象の種類	区域の名称	所在地	警	特
豊田市	急傾斜地の崩壊	葎平-3	豊田市四ツ松町葎平	○	○
豊田市	急傾斜地の崩壊	神明戸A	豊田市本田町神明戸	○	○
豊田市	急傾斜地の崩壊	宮口町2丁目	豊田市宮口町2丁目	○	○
豊田市	急傾斜地の崩壊	宮前町3丁目A	豊田市宮前町3丁目	○	○
豊田市	急傾斜地の崩壊	宮前町3丁目-1	豊田市宮前町3丁目	○	○
豊田市	急傾斜地の崩壊	京町5丁目(Ⅱ)A	豊田市京町5丁目	○	○
豊田市	急傾斜地の崩壊	宮久後-1	豊田市琴平町宮久後	○	○
豊田市	急傾斜地の崩壊	金谷町5丁目	豊田市金谷町5丁目	○	○
豊田市	急傾斜地の崩壊	ハシスメ-1-2	豊田市小峯町ハシスメ	○	○
豊田市	急傾斜地の崩壊	室町1丁目A	豊田市室町1丁目	○	○
豊田市	急傾斜地の崩壊	室町3丁目A	豊田市室町3丁目	○	○
豊田市	急傾斜地の崩壊	室町2丁目-1	豊田市室町2丁目	○	○
豊田市	急傾斜地の崩壊	小坂本町8丁目-1	豊田市小坂本町8丁目	○	○
豊田市	急傾斜地の崩壊	常盤町1丁目	豊田市常盤町1丁目	○	○
豊田市	急傾斜地の崩壊	南平A	豊田市浄水町南平	○	○
豊田市	急傾斜地の崩壊	水源町7丁目	豊田市水源町7丁目	○	○
豊田市	急傾斜地の崩壊	水源町7丁目-1	豊田市水源町7丁目	○	○
豊田市	急傾斜地の崩壊	梅坪町9丁目	豊田市梅坪町9丁目	○	○
豊田市	急傾斜地の崩壊	梅坪町5丁目-1	豊田市梅坪町5丁目	○	○
豊田市	急傾斜地の崩壊	ハシスメ-2	豊田市小峯町ハシスメ	○	○
豊田市	急傾斜地の崩壊	平芝町6丁目-1	豊田市平芝町6丁目	○	○
豊田市	急傾斜地の崩壊	平芝町6丁目	豊田市平芝町6丁目	○	○
豊田市	急傾斜地の崩壊	平和町2丁目A	豊田市平和町2丁目	○	○
豊田市	急傾斜地の崩壊	平和町3丁目	豊田市平和町3丁目	○	○
豊田市	急傾斜地の崩壊	明和町7丁目A	豊田市明和町7丁目	○	○
豊田市	急傾斜地の崩壊	宮脇-4	豊田市白川町宮脇	○	○
豊田市	急傾斜地の崩壊	平ラ	豊田市白川町平ラ	○	○
豊田市	急傾斜地の崩壊	森東	豊田市白川町森東	○	○
豊田市	急傾斜地の崩壊	安戸	豊田市白川町安戸	○	○
豊田市	急傾斜地の崩壊	ヤゲ(Ⅱ)	豊田市追町ヤゲ	○	○
豊田市	急傾斜地の崩壊	室口A	豊田市下室町室口	○	○
豊田市	急傾斜地の崩壊	下切A	豊田市追町下切	○	○
豊田市	急傾斜地の崩壊	半済寺-1	豊田市追町半済寺	○	○
豊田市	急傾斜地の崩壊	半済寺-2	豊田市追町半済寺	○	○
豊田市	急傾斜地の崩壊	前田-4	豊田市追町前田	○	○
豊田市	急傾斜地の崩壊	松久保	豊田市西市野々町松久保	○	○
豊田市	急傾斜地の崩壊	ミヤノコシA	豊田市大野瀬町字ミヤノコシ	○	○
豊田市	急傾斜地の崩壊	洞口-2	豊田市北一色町洞口	○	○
豊田市	急傾斜地の崩壊	川原	豊田市北一色町川原	○	○
豊田市	急傾斜地の崩壊	石畑-2A	豊田市北一色町石畑	○	○
豊田市	急傾斜地の崩壊	柿内	豊田市北曾木町柿内	○	○
豊田市	急傾斜地の崩壊	室口B	豊田市下室町室口	○	○
豊田市	急傾斜地の崩壊	北曾木東山-1	豊田市北曾木町東山	○	○
豊田市	急傾斜地の崩壊	苺萱-1	豊田市苺萱町スケガイト	○	○
豊田市	急傾斜地の崩壊	苺萱-2	豊田市苺萱町大ヌマ	○	○
豊田市	急傾斜地の崩壊	苺萱-3	豊田市苺萱町石田	○	○
豊田市	急傾斜地の崩壊	苺萱-4	豊田市苺萱町タケジロ	○	○
豊田市	急傾斜地の崩壊	石田-1	豊田市苺萱町石田	○	○
豊田市	急傾斜地の崩壊	岩下-2A	豊田市岩下町イド洞口	○	○
豊田市	急傾斜地の崩壊	岩下-2B	豊田市岩下町イド洞口	○	○
豊田市	急傾斜地の崩壊	岩下-2C	豊田市岩下町イド洞口	○	○
豊田市	急傾斜地の崩壊	岩下-3	豊田市岩下町下ノ前	○	○
豊田市	急傾斜地の崩壊	室口-1	豊田市下室町室口	○	○
豊田市	急傾斜地の崩壊	岩下-4	豊田市岩下町タワ	○	○
豊田市	急傾斜地の崩壊	前田-2A	豊田市岩下町前田	○	○
豊田市	急傾斜地の崩壊	前田-2B	豊田市岩下町前田	○	○
豊田市	急傾斜地の崩壊	堂ノ前-1	豊田市岩下町堂ノ前	○	○
豊田市	急傾斜地の崩壊	下ノ前-1	豊田市岩下町下ノ前	○	○
豊田市	急傾斜地の崩壊	樫-1	豊田市宮代町岩倉	○	○
豊田市	急傾斜地の崩壊	樫-2	豊田市宮代町樫	○	○
豊田市	急傾斜地の崩壊	樫-3	豊田市宮代町岩倉	○	○
豊田市	急傾斜地の崩壊	樫-4	豊田市宮代町宮坂	○	○
豊田市	急傾斜地の崩壊	宮代大畑-1A	豊田市宮代町大畑	○	○
豊田市	急傾斜地の崩壊	室口-3	豊田市下室町後ヶ洞	○	○
豊田市	急傾斜地の崩壊	宮代大畑-1B	豊田市宮代町大畑	○	○
豊田市	急傾斜地の崩壊	宮代大畑-1C	豊田市宮代町大畑	○	○
豊田市	急傾斜地の崩壊	山田-1	豊田市宮代町山田	○	○
豊田市	急傾斜地の崩壊	山田-2A	豊田市宮代町向イ	○	○
豊田市	急傾斜地の崩壊	山田-2B	豊田市宮代町向イ	○	○
豊田市	急傾斜地の崩壊	山田-2C	豊田市宮代町向イ	○	○
豊田市	急傾斜地の崩壊	大畑-1	豊田市宮代町大畑	○	○
豊田市	急傾斜地の崩壊	山田-3	豊田市宮代町山田	○	○
豊田市	急傾斜地の崩壊	中平-1	豊田市西丹波町中平	○	○

市町村名	自然現象の種類	区域の名称	所在地	警	特
豊田市	急傾斜地の崩壊	平岩-7A	豊田市平岩町海老子	○	○
豊田市	急傾斜地の崩壊	後ヶ洞-1	豊田市下室町後ヶ洞	○	○
豊田市	急傾斜地の崩壊	平岩-7B	豊田市平岩町海老子	○	○
豊田市	急傾斜地の崩壊	平岩-2	豊田市平岩町深田	○	○
豊田市	急傾斜地の崩壊	平岩-3	豊田市平岩町石合	○	○
豊田市	急傾斜地の崩壊	平岩-4	豊田市平岩町ナムシダ	○	○
豊田市	急傾斜地の崩壊	平岩-5	豊田市平岩町下平	○	○
豊田市	急傾斜地の崩壊	平岩-6	豊田市平岩町トヲダル	○	○
豊田市	急傾斜地の崩壊	八丁ナリ-1	豊田市平岩町八丁ナリ	○	○
豊田市	急傾斜地の崩壊	海老子-1	豊田市平岩町海老子	○	○
豊田市	急傾斜地の崩壊	海老子-2	豊田市平岩町海老子	○	○
豊田市	急傾斜地の崩壊	山吹-1	豊田市永太郎町山吹	○	○
豊田市	急傾斜地の崩壊	前瀬-1	豊田市国附町梶子	○	○
豊田市	急傾斜地の崩壊	阿蔵(V)	豊田市阿蔵町鍛冶造	○	○
豊田市	急傾斜地の崩壊	岩原-1	豊田市阿蔵町石原	○	○
豊田市	急傾斜地の崩壊	宇連野	豊田市宇連野町ヶ洞	○	○
豊田市	急傾斜地の崩壊	和出貝津-1A	豊田市宇連野町和出貝津	○	○
豊田市	急傾斜地の崩壊	和出貝津-1B	豊田市宇連野町和出貝津	○	○
豊田市	急傾斜地の崩壊	谷渡-1	豊田市宇連野町谷渡	○	○
豊田市	急傾斜地の崩壊	谷渡-2	豊田市宇連野町谷渡	○	○
豊田市	急傾斜地の崩壊	谷渡-3A	豊田市宇連野町谷渡	○	○
豊田市	急傾斜地の崩壊	谷渡-3B	豊田市宇連野町谷渡	○	○
豊田市	急傾斜地の崩壊	谷渡-3C	豊田市宇連野町谷渡	○	○
豊田市	急傾斜地の崩壊	前瀬-2	豊田市国附町梶子	○	○
豊田市	急傾斜地の崩壊	谷渡-4	豊田市宇連野町谷渡	○	○
豊田市	急傾斜地の崩壊	ウネ畑-1	豊田市宇連野町ウネ畑	○	○
豊田市	急傾斜地の崩壊	宇連野松下-1	豊田市宇連野町松下	○	○
豊田市	急傾斜地の崩壊	大柿-1A	豊田市宇連野町大柿	○	○
豊田市	急傾斜地の崩壊	大柿-1B	豊田市宇連野町大柿	○	○
豊田市	急傾斜地の崩壊	モチガトコ-1A	豊田市宇連野町モチガトコ	○	○
豊田市	急傾斜地の崩壊	モチガトコ-1B	豊田市宇連野町モチガトコ	○	○
豊田市	急傾斜地の崩壊	高野前田-1A	豊田市高野町前田	○	○
豊田市	急傾斜地の崩壊	高野前田-1B	豊田市高野町前田	○	○
豊田市	急傾斜地の崩壊	中嶋-1	豊田市高野町柳	○	○
豊田市	急傾斜地の崩壊	前瀬-3	豊田市国附町梶子	○	○
豊田市	急傾斜地の崩壊	六郎小屋-1	豊田市羽布町六郎小屋	○	○
豊田市	急傾斜地の崩壊	六郎小屋-2	豊田市羽布町六郎小屋	○	○
豊田市	急傾斜地の崩壊	腰掛-1	豊田市羽布町腰掛	○	○
豊田市	急傾斜地の崩壊	腰掛-2	豊田市羽布町腰掛	○	○
豊田市	急傾斜地の崩壊	神明戸B	豊田市本田町神明戸	○	○
豊田市	急傾斜地の崩壊	宮前町3丁目B	豊田市宮前町3丁目	○	○
豊田市	急傾斜地の崩壊	京町5丁目(II)B	豊田市京町5丁目	○	○
豊田市	急傾斜地の崩壊	室町1丁目B	豊田市室町1丁目	○	○
豊田市	急傾斜地の崩壊	室町3丁目B	豊田市室町3丁目	○	○
豊田市	急傾斜地の崩壊	室町3丁目C	豊田市室町3丁目	○	○
豊田市	急傾斜地の崩壊	宮ノ洞	豊田市国附町宮ノ洞	○	○
豊田市	急傾斜地の崩壊	南平B	豊田市浄水町南平	○	○
豊田市	急傾斜地の崩壊	平和町2丁目B	豊田市平和町2丁目	○	○
豊田市	急傾斜地の崩壊	明和町7丁目B	豊田市明和町7丁目	○	○
豊田市	急傾斜地の崩壊	下切B	豊田市迫町下切	○	○
豊田市	急傾斜地の崩壊	石畑-2B	豊田市北一色町石畑	○	○
豊田市	急傾斜地の崩壊	石畑-2C	豊田市北一色町石畑	○	○
豊田市	急傾斜地の崩壊	ミヤノコシB	豊田市大野瀬町字ウエノヒラ	○	○
豊田市	急傾斜地の崩壊	柏洞	豊田市大野瀬町字中ギリ	○	○
豊田市	急傾斜地の崩壊	日ヨモA	豊田市大野瀬町字日ヨモ	○	○
豊田市	急傾斜地の崩壊	日ヨモB	豊田市大野瀬町字日ヨモ	○	○
豊田市	急傾斜地の崩壊	西畑-1	豊田市国附町上高瀬	○	○
豊田市	急傾斜地の崩壊	ナカガヒト-1	豊田市大野瀬町字ノブクリ	○	○
豊田市	急傾斜地の崩壊	タイラ-1	豊田市大野瀬町字シモカソヒラ	○	○
豊田市	急傾斜地の崩壊	タイラ-2	豊田市大野瀬町字シモカソヒラ	○	○
豊田市	急傾斜地の崩壊	小貝戸-1	豊田市大野瀬町字オコチ	○	○
豊田市	急傾斜地の崩壊	小貝戸-2	豊田市大野瀬町字オコチ	○	○
豊田市	急傾斜地の崩壊	中ギリ-1	豊田市大野瀬町字コガイト	○	○
豊田市	急傾斜地の崩壊	日ヨモ-1	豊田市大野瀬町字日カゲ	○	○
豊田市	急傾斜地の崩壊	ミヤノホラ-1A	豊田市大野瀬町字ミヤノ洞	○	○
豊田市	急傾斜地の崩壊	ミヤノホラ-1B	豊田市大野瀬町字ミヤノ洞	○	○
豊田市	急傾斜地の崩壊	木地山-1	豊田市野入町字木地山	○	○
豊田市	急傾斜地の崩壊	宮ノ洞-1-1	豊田市国附町宮ノ洞	○	○
豊田市	急傾斜地の崩壊	木地山-2	豊田市野入町字木地山	○	○
豊田市	急傾斜地の崩壊	木地山-3	豊田市野入町字木地山	○	○
豊田市	急傾斜地の崩壊	宮の前後-1	豊田市野入町字広田	○	○
豊田市	急傾斜地の崩壊	越田和-1	豊田市野入町字越田和	○	○
豊田市	急傾斜地の崩壊	貝立-1A	豊田市野入町字貝立	○	○

市町村名	自然現象の種類	区域の名称	所在地	警	特
豊田市	急傾斜地の崩壊	貝立-1B	豊田市野入町字貝立	○	○
豊田市	急傾斜地の崩壊	井山-1	豊田市稲武町字井山	○	○
豊田市	急傾斜地の崩壊	井山-2A	豊田市稲武町字井山	○	○
豊田市	急傾斜地の崩壊	井山-2B	豊田市稲武町字井山	○	○
豊田市	急傾斜地の崩壊	井山-3A	豊田市稲武町字井山	○	○
豊田市	急傾斜地の崩壊	宮ノ洞-2-1	豊田市国附町宮ノ洞	○	○
豊田市	急傾斜地の崩壊	井山-3B	豊田市稲武町字井山	○	○
豊田市	急傾斜地の崩壊	井山A	豊田市稲武町字井山	○	○
豊田市	急傾斜地の崩壊	井山B	豊田市稲武町字井山	○	○
豊田市	急傾斜地の崩壊	井山C	豊田市稲武町字井山	○	○
豊田市	急傾斜地の崩壊	井山-4	豊田市稲武町字井山	○	○
豊田市	急傾斜地の崩壊	林貝津-1	豊田市中当町字イナバ	○	○
豊田市	急傾斜地の崩壊	イナバ-1	豊田市中当町字イナバ	○	○
豊田市	急傾斜地の崩壊	カジヤ-3	豊田市中当町字カジヤ	○	○
豊田市	急傾斜地の崩壊	スズ原-1	豊田市中当町字田ノ入	○	○
豊田市	急傾斜地の崩壊	スズ原-2	豊田市中当町字田ノ入	○	○
豊田市	急傾斜地の崩壊	宮ノ洞-2-2	豊田市国附町宮ノ洞	○	○
豊田市	急傾斜地の崩壊	桜ノ木-1	豊田市中当町字桜ノ木	○	○
豊田市	急傾斜地の崩壊	タシロ	豊田市大野瀬町字タシロ	○	○
豊田市	急傾斜地の崩壊	ヤシロジマ-1	豊田市大野瀬町字ヤシロジマ	○	○
豊田市	急傾斜地の崩壊	ヤシロジマ-2	豊田市大野瀬町字ヤシロジマ	○	○
豊田市	急傾斜地の崩壊	中ギリ-2	豊田市大野瀬町字中ギリ	○	○
豊田市	急傾斜地の崩壊	コガイト	豊田市大野瀬町字コガイト	○	○
豊田市	急傾斜地の崩壊	丸根-1	豊田市野入町字丸根	○	○
豊田市	急傾斜地の崩壊	丸根-2	豊田市野入町字丸根	○	○
豊田市	急傾斜地の崩壊	丸根-3	豊田市野入町字丸根	○	○
豊田市	急傾斜地の崩壊	丸根-4	豊田市野入町字丸根	○	○
豊田市	急傾斜地の崩壊	宮ノ洞-2-3	豊田市国附町宮ノ洞	○	○
豊田市	急傾斜地の崩壊	ナギ下-1	豊田市野入町字ナギ下	○	○
豊田市	急傾斜地の崩壊	ナギ下-2	豊田市野入町字ナギ下	○	○
豊田市	急傾斜地の崩壊	トヲノス-1	豊田市野入町字トヲノス	○	○
豊田市	急傾斜地の崩壊	トヲノス-2	豊田市野入町字トヲノス	○	○
豊田市	急傾斜地の崩壊	辻谷	豊田市野入町字辻谷	○	○
豊田市	急傾斜地の崩壊	井ノ入-1	豊田市野入町字井ノ入	○	○
豊田市	急傾斜地の崩壊	井ノ入-2	豊田市野入町字井ノ入	○	○
豊田市	急傾斜地の崩壊	井ノ入-3	豊田市野入町字井ノ入	○	○
豊田市	急傾斜地の崩壊	貝立-2	豊田市野入町字貝立	○	○
豊田市	急傾斜地の崩壊	林貝津-2	豊田市中当町字林貝津	○	○
豊田市	急傾斜地の崩壊	下高瀬-1	豊田市国附町上高瀬	○	○
豊田市	急傾斜地の崩壊	林貝津-3	豊田市中当町字林貝津	○	○
豊田市	急傾斜地の崩壊	カジヤ-4	豊田市中当町字田ノ入	○	○
豊田市	急傾斜地の崩壊	田ノ入-1	豊田市中当町字田ノ入	○	○
豊田市	急傾斜地の崩壊	田ノ入-2	豊田市中当町字田ノ入	○	○
豊田市	急傾斜地の崩壊	ウトヲ	豊田市中当町字ウトヲ	○	○
豊田市	急傾斜地の崩壊	半ノ木原	豊田市中当町字半ノ木原	○	○
豊田市	急傾斜地の崩壊	井ノ上	豊田市中当町字井ノ上	○	○
豊田市	急傾斜地の崩壊	ツチ	豊田市中当町字ツチ	○	○
豊田市	急傾斜地の崩壊	ヒカゲ-1	豊田市中当町字ヒカゲ	○	○
豊田市	急傾斜地の崩壊	ヒカゲ-2	豊田市中当町字ヒカゲ	○	○
豊田市	急傾斜地の崩壊	稲葉-1	豊田市東広瀬町稲葉	○	○
豊田市	急傾斜地の崩壊	横川入-1	豊田市稲武町字横川入	○	○
豊田市	急傾斜地の崩壊	横川入-2	豊田市稲武町字横川入	○	○
豊田市	急傾斜地の崩壊	井山-5	豊田市稲武町字井山	○	○
豊田市	急傾斜地の崩壊	中山形-1	豊田市桑原町梶畑	○	○
豊田市	急傾斜地の崩壊	桑原	豊田市桑原町桑原	○	○
豊田市	急傾斜地の崩壊	桑原洞-1A	豊田市桑原町洞	○	○
豊田市	急傾斜地の崩壊	桑原洞-1B	豊田市桑原町洞	○	○
豊田市	急傾斜地の崩壊	山形-1	豊田市桑原町山形	○	○
豊田市	急傾斜地の崩壊	桑原洞-2	豊田市桑原町洞	○	○
豊田市	急傾斜地の崩壊	上鎌井-1	豊田市桑原町上鎌井	○	○
豊田市	急傾斜地の崩壊	大手-1-1	豊田市東広瀬町茶屋場	○	○
豊田市	急傾斜地の崩壊	天下-A	豊田市小田木町天下	○	○
豊田市	急傾斜地の崩壊	天下-B	豊田市小田木町天下	○	○
豊田市	急傾斜地の崩壊	シッタキ沢-1	豊田市小田木町シッタキ沢	○	○
豊田市	急傾斜地の崩壊	小田木洞-1A	豊田市小田木町洞	○	○
豊田市	急傾斜地の崩壊	小田木洞-1B	豊田市小田木町洞	○	○
豊田市	急傾斜地の崩壊	川入-1	豊田市小田木町本洞	○	○
豊田市	急傾斜地の崩壊	平岩-8	豊田市小田木町平岩	○	○
豊田市	急傾斜地の崩壊	シッタキ沢-2	豊田市小田木町シッタキ沢	○	○
豊田市	急傾斜地の崩壊	カキノソレ-2	豊田市小田木町カキノソレ	○	○
豊田市	急傾斜地の崩壊	カキノソレ-3	豊田市小田木町カキノソレ	○	○
豊田市	急傾斜地の崩壊	大手-1-2	豊田市東広瀬町茶屋場	○	○
豊田市	急傾斜地の崩壊	カキノソレ-4	豊田市小田木町カキノソレ	○	○

市町村名	自然現象の種類	区域の名称	所在地	警	特
豊田市	急傾斜地の崩壊	カキノソレ-1	豊田市小田木町カキノソレ	○	○
豊田市	急傾斜地の崩壊	シマソラ-1	豊田市御所貝津町シマソラ	○	○
豊田市	急傾斜地の崩壊	上ヶ平-1A	豊田市黒田町上ヶ平	○	○
豊田市	急傾斜地の崩壊	上ヶ平-1B	豊田市黒田町上ヶ平	○	○
豊田市	急傾斜地の崩壊	一ノ渡瀬-1	豊田市黒田町一ノ渡瀬	○	○
豊田市	急傾斜地の崩壊	北水別-1A	豊田市黒田町北水別	○	○
豊田市	急傾斜地の崩壊	北水別-1B	豊田市黒田町北水別	○	○
豊田市	急傾斜地の崩壊	北水別-2A	豊田市黒田町北水別	○	○
豊田市	急傾斜地の崩壊	北水別-2B	豊田市黒田町北水別	○	○
豊田市	急傾斜地の崩壊	上り坂-1	豊田市東広瀬町道場根	○	○
豊田市	急傾斜地の崩壊	曾根-1	豊田市黒田町曾根	○	○
豊田市	急傾斜地の崩壊	曾根-2	豊田市黒田町曾根	○	○
豊田市	急傾斜地の崩壊	井戸入-3	豊田市黒田町井戸入	○	○
豊田市	急傾斜地の崩壊	上手-1	豊田市黒田町上手	○	○
豊田市	急傾斜地の崩壊	上手-2	豊田市黒田町上手	○	○
豊田市	急傾斜地の崩壊	上ヶ平-2	豊田市黒田町上ヶ平	○	○
豊田市	急傾斜地の崩壊	南水別-2	豊田市黒田町南水別	○	○
豊田市	急傾斜地の崩壊	貝内-1A	豊田市富永町貝内	○	○
豊田市	急傾斜地の崩壊	貝内-1B	豊田市富永町貝内	○	○
豊田市	急傾斜地の崩壊	貝内-2	豊田市富永町貝内	○	○
豊田市	急傾斜地の崩壊	水別日面	豊田市野口町水別日面	○	○
豊田市	急傾斜地の崩壊	柿田洞-3A	豊田市富永町貝内	○	○
豊田市	急傾斜地の崩壊	柿田洞-3B	豊田市富永町貝内	○	○
豊田市	急傾斜地の崩壊	柿田洞-3C	豊田市富永町貝内	○	○
豊田市	急傾斜地の崩壊	貝内-3	豊田市富永町貝内	○	○
豊田市	急傾斜地の崩壊	貝内-4	豊田市富永町貝内	○	○
豊田市	急傾斜地の崩壊	柿田洞-1	豊田市富永町柿田洞	○	○
豊田市	急傾斜地の崩壊	柿田洞-2A	豊田市富永町柿田洞	○	○
豊田市	急傾斜地の崩壊	柿田洞-2B	豊田市富永町柿田洞	○	○
豊田市	急傾斜地の崩壊	柿田洞-4	豊田市富永町柿田洞	○	○
豊田市	急傾斜地の崩壊	垂木-1A	豊田市北篠平町川尻	○	○
豊田市	急傾斜地の崩壊	水別処窪-3	豊田市野口町水別処窪	○	○
豊田市	急傾斜地の崩壊	垂木-1B	豊田市北篠平町川尻	○	○
豊田市	急傾斜地の崩壊	市ノ瀬-1	豊田市大平町市ノ瀬	○	○
豊田市	急傾斜地の崩壊	浜松山-1	豊田市大平町浜松山	○	○
豊田市	急傾斜地の崩壊	万作-1	豊田市大平町万作	○	○
豊田市	急傾斜地の崩壊	小原道-1A	豊田市沢田町吉田	○	○
豊田市	急傾斜地の崩壊	小原道-1B	豊田市沢田町吉田	○	○
豊田市	急傾斜地の崩壊	小原道-2	豊田市沢田町上田	○	○
豊田市	急傾斜地の崩壊	小原道-3	豊田市沢田町入洞	○	○
豊田市	急傾斜地の崩壊	小原道-4A	豊田市沢田町市道	○	○
豊田市	急傾斜地の崩壊	小原道-4B	豊田市沢田町市道	○	○
豊田市	急傾斜地の崩壊	水別日陰-1	豊田市野口町水別日陰	○	○
豊田市	急傾斜地の崩壊	小原道-5	豊田市沢田町入洞	○	○
豊田市	急傾斜地の崩壊	小原道-6	豊田市沢田町合ヶ洞	○	○
豊田市	急傾斜地の崩壊	小原道-7	豊田市沢田町梅ノ木	○	○
豊田市	急傾斜地の崩壊	小原道-8A	豊田市沢田町市道	○	○
豊田市	急傾斜地の崩壊	小原道-8B	豊田市沢田町市道	○	○
豊田市	急傾斜地の崩壊	小原道-9	豊田市沢田町大野洞	○	○
豊田市	急傾斜地の崩壊	小原道-10	豊田市沢田町座内	○	○
豊田市	急傾斜地の崩壊	小原道-11	豊田市沢田町市道	○	○
豊田市	急傾斜地の崩壊	小原道-12A	豊田市沢田町森下	○	○
豊田市	急傾斜地の崩壊	小原道-12B	豊田市沢田町森下	○	○
豊田市	急傾斜地の崩壊	水別日面-1	豊田市野口町洞切	○	○
豊田市	急傾斜地の崩壊	小原道-13	豊田市沢田町外ヶ洞	○	○
豊田市	急傾斜地の崩壊	小原道-14	豊田市沢田町座内	○	○
豊田市	急傾斜地の崩壊	小原道-15	豊田市沢田町外ヶ洞	○	○
豊田市	急傾斜地の崩壊	小原道-17	豊田市沢田町小原道	○	○
豊田市	急傾斜地の崩壊	小原道-18	豊田市沢田町五升蒔	○	○
豊田市	急傾斜地の崩壊	小原道-19	豊田市沢田町穴田	○	○
豊田市	急傾斜地の崩壊	沢田-1A	豊田市沢田町千人塚	○	○
豊田市	急傾斜地の崩壊	沢田-1B	豊田市沢田町千人塚	○	○
豊田市	急傾斜地の崩壊	松下-1	豊田市喜佐平町松下	○	○
豊田市	急傾斜地の崩壊	松下-2	豊田市喜佐平町松下	○	○
豊田市	急傾斜地の崩壊	折合	豊田市野口町漆垣内	○	○
豊田市	急傾斜地の崩壊	松下-4	豊田市喜佐平町堂ノ前	○	○
豊田市	急傾斜地の崩壊	松下-5	豊田市喜佐平町大凹	○	○
豊田市	急傾斜地の崩壊	門ヶ入-1	豊田市喜佐平町間ヶ入	○	○
豊田市	急傾斜地の崩壊	門ヶ入-2	豊田市喜佐平町間ヶ入	○	○
豊田市	急傾斜地の崩壊	隠ヶ洞-4	豊田市北篠平町隠ヶ洞	○	○
豊田市	急傾斜地の崩壊	洞田-2	豊田市北篠平町洞田	○	○
豊田市	急傾斜地の崩壊	洞田-2A	豊田市北篠平町洞田	○	○
豊田市	急傾斜地の崩壊	洞田-2B	豊田市北篠平町洞田	○	○

市町村名	自然現象の種類	区域の名称	所在地	警	特
豊田市	急傾斜地の崩壊	洞田-3A	豊田市北篠平町七々山	○	
豊田市	急傾斜地の崩壊	洞田-3B	豊田市北篠平町七々山	○	○
豊田市	急傾斜地の崩壊	漆垣内-1	豊田市野口町漆垣内	○	○
豊田市	急傾斜地の崩壊	洞田-3C	豊田市北篠平町七々山	○	○
豊田市	急傾斜地の崩壊	洞田-4A	豊田市北篠平町七々山	○	○
豊田市	急傾斜地の崩壊	洞田-4B	豊田市北篠平町七々山	○	○
豊田市	急傾斜地の崩壊	洞田-6A	豊田市北篠平町下前田	○	○
豊田市	急傾斜地の崩壊	洞田-6B	豊田市北篠平町下前田	○	○
豊田市	急傾斜地の崩壊	梅ノ木-2	豊田市沢田町梅ノ木	○	○
豊田市	急傾斜地の崩壊	千人塚A	豊田市沢田町千人塚	○	○
豊田市	急傾斜地の崩壊	千人塚B	豊田市沢田町千人塚	○	
豊田市	急傾斜地の崩壊	菰	豊田市沢田町菰	○	○
豊田市	急傾斜地の崩壊	浜松山-3	豊田市大平町浜松山	○	○
豊田市	急傾斜地の崩壊	水別処窪-1-1	豊田市野口町水別処窪	○	○
豊田市	急傾斜地の崩壊	浜松山-4	豊田市大平町浜松山	○	○
豊田市	急傾斜地の崩壊	川尻A	豊田市北篠平町川尻	○	○
豊田市	急傾斜地の崩壊	川尻B	豊田市北篠平町川尻	○	○
豊田市	急傾斜地の崩壊	権座	豊田市沢田町権座	○	○
豊田市	急傾斜地の崩壊	孫右洞	豊田市沢田町孫右洞	○	○
豊田市	急傾斜地の崩壊	市道	豊田市沢田町市道	○	○
豊田市	急傾斜地の崩壊	合ヶ洞	豊田市沢田町合ヶ洞	○	○
豊田市	急傾斜地の崩壊	半田-1	豊田市東大林町半田	○	○
豊田市	急傾斜地の崩壊	杓子澤-1A	豊田市立岩町杓子沢	○	○
豊田市	急傾斜地の崩壊	杓子澤-1B	豊田市立岩町杓子沢	○	
豊田市	急傾斜地の崩壊	水別処窪-1-2	豊田市野口町水別処窪	○	○
豊田市	急傾斜地の崩壊	大林花ノ木-1	豊田市東大林町花ノ木	○	○
豊田市	急傾斜地の崩壊	大林西洞-3A	豊田市東大林町西洞	○	○
豊田市	急傾斜地の崩壊	大林西洞-3B	豊田市東大林町西洞	○	○
豊田市	急傾斜地の崩壊	大林西洞-3C	豊田市東大林町平岩	○	○
豊田市	急傾斜地の崩壊	金山-1A	豊田市東大林町金山	○	○
豊田市	急傾斜地の崩壊	金山-1B	豊田市東大林町金山	○	○
豊田市	急傾斜地の崩壊	大林庵-1	豊田市東大林町大林庵	○	○
豊田市	急傾斜地の崩壊	本入-1A	豊田市東大林町本入	○	○
豊田市	急傾斜地の崩壊	本入-1B	豊田市東大林町保田	○	
豊田市	急傾斜地の崩壊	本入-1C	豊田市東大林町保田	○	○
豊田市	急傾斜地の崩壊	水別処窪-2	豊田市野口町水別処窪	○	○
豊田市	急傾斜地の崩壊	板橋-1A	豊田市立岩町板橋	○	○
豊田市	急傾斜地の崩壊	板橋-1B	豊田市立岩町板橋	○	○
豊田市	急傾斜地の崩壊	板橋-2	豊田市立岩町板橋	○	○
豊田市	急傾斜地の崩壊	社端-1	豊田市立岩町社端	○	○
豊田市	急傾斜地の崩壊	峯洞-2A	豊田市立岩町峰洞	○	
豊田市	急傾斜地の崩壊	峯洞-2B	豊田市立岩町峰洞	○	○
豊田市	急傾斜地の崩壊	平栗-1	豊田市立岩町ヒラクリ	○	○
豊田市	急傾斜地の崩壊	平栗-2	豊田市立岩町ヒラクリ	○	○
豊田市	急傾斜地の崩壊	シャウシカマ-1	豊田市立岩町シャウシカマ	○	○
豊田市	急傾斜地の崩壊	神明前-1A	豊田市田平沢町神明前	○	○
豊田市	急傾斜地の崩壊	斉の神東-1	豊田市野口町斉の神東	○	○
豊田市	急傾斜地の崩壊	神明前-1B	豊田市田平沢町神明前	○	○
豊田市	急傾斜地の崩壊	ウシロ	豊田市田平沢町ウシロ	○	○
豊田市	急傾斜地の崩壊	築瀬-1	豊田市平瀬町築瀬	○	○
豊田市	急傾斜地の崩壊	築瀬-2	豊田市平瀬町築瀬	○	○
豊田市	急傾斜地の崩壊	本入-2	豊田市東大林町本入	○	○
豊田市	急傾斜地の崩壊	郷屋敷A	豊田市篠原町字郷屋敷	○	○
豊田市	急傾斜地の崩壊	郷屋敷B	豊田市篠原町字郷屋敷	○	○
豊田市	急傾斜地の崩壊	片坂-1	豊田市篠原町字片坂	○	○
豊田市	急傾斜地の崩壊	片坂-2	豊田市篠原町字片坂	○	○
豊田市	急傾斜地の崩壊	寺洞-1	豊田市篠原町字寺洞	○	○
豊田市	急傾斜地の崩壊	折合-1	豊田市野口町折合	○	○
豊田市	急傾斜地の崩壊	寺洞-2	豊田市篠原町字寺洞	○	○
豊田市	急傾斜地の崩壊	徳間-1	豊田市篠原町字片坂	○	○
豊田市	急傾斜地の崩壊	郷屋敷-1	豊田市篠原町字郷屋敷	○	○
豊田市	急傾斜地の崩壊	一色屋敷-1	豊田市篠原町字一色屋敷	○	○
豊田市	急傾斜地の崩壊	寺洞-6	豊田市篠原町字寺洞	○	○
豊田市	急傾斜地の崩壊	一色屋敷-2A	豊田市篠原町字一色屋敷	○	○
豊田市	急傾斜地の崩壊	一色屋敷-2B	豊田市篠原町字一色屋敷	○	○
豊田市	急傾斜地の崩壊	興兵下-1	豊田市篠原町字興兵下	○	○
豊田市	急傾斜地の崩壊	篠原町前田-1	豊田市篠原町字郷屋敷	○	○
豊田市	急傾斜地の崩壊	一色屋敷-3	豊田市篠原町字一色屋敷	○	○
豊田市	急傾斜地の崩壊	折合-2	豊田市野口町折合	○	○
豊田市	急傾斜地の崩壊	東浦	豊田市篠原町字東浦	○	○
豊田市	急傾斜地の崩壊	日向 (I)	豊田市田靱町字日向	○	
豊田市	急傾斜地の崩壊	追沢-1	豊田市田靱町字追沢	○	○
豊田市	急傾斜地の崩壊	鶏石-1	豊田市田靱町字鶏石	○	○

市町村名	自然現象の種類	区域の名称	所在地	警	特
豊田市	急傾斜地の崩壊	鶏石-2	豊田市田籾町字鶏石	○	○
豊田市	急傾斜地の崩壊	北山-2	豊田市保見町字蔵王下	○	○
豊田市	急傾斜地の崩壊	保見町井ノ向-2	豊田市保見町字井ノ向	○	○
豊田市	急傾斜地の崩壊	北山-5	豊田市保見町字北山	○	○
豊田市	急傾斜地の崩壊	東古城-2	豊田市保見町字東古城	○	○
豊田市	急傾斜地の崩壊	鳶山-1	豊田市貝津町字鳶山	○	○
豊田市	急傾斜地の崩壊	棚口A	豊田市中切町棚口	○	○
豊田市	急傾斜地の崩壊	向畑-1	豊田市貝津町字向畑	○	○
豊田市	急傾斜地の崩壊	向畑-2	豊田市貝津町字向畑	○	○
豊田市	急傾斜地の崩壊	向山	豊田市伊保町字向山	○	○
豊田市	急傾斜地の崩壊	瀬戸田-1	豊田市猿投町字瀬戸田	○	○
豊田市	急傾斜地の崩壊	入道-2	豊田市猿投町字入道	○	○
豊田市	急傾斜地の崩壊	入道-3	豊田市猿投町字入道	○	○
豊田市	急傾斜地の崩壊	芦迫-1A	豊田市猿投町字芦迫	○	○
豊田市	急傾斜地の崩壊	芦迫-1B	豊田市猿投町字芦迫	○	○
豊田市	急傾斜地の崩壊	芦迫-1C	豊田市猿投町字芦迫	○	○
豊田市	急傾斜地の崩壊	入道-4	豊田市猿投町字入道	○	○
豊田市	急傾斜地の崩壊	棚口B	豊田市中切町棚口	○	○
豊田市	急傾斜地の崩壊	入道-5	豊田市猿投町字入道	○	○
豊田市	急傾斜地の崩壊	入道-6	豊田市猿投町字入道	○	○
豊田市	急傾斜地の崩壊	入道-7	豊田市猿投町字芦迫	○	○
豊田市	急傾斜地の崩壊	馬道通-3	豊田市加納町字馬道通	○	○
豊田市	急傾斜地の崩壊	宝田-1	豊田市加納町字青木洞	○	○
豊田市	急傾斜地の崩壊	馬道通-4	豊田市加納町字馬道通	○	○
豊田市	急傾斜地の崩壊	本徳町大洞-1	豊田市本徳町字大洞	○	○
豊田市	急傾斜地の崩壊	塚越-2	豊田市本徳町字塚越	○	○
豊田市	急傾斜地の崩壊	塚越-3	豊田市本徳町字塚越	○	○
豊田市	急傾斜地の崩壊	森前-2	豊田市本徳町字森前	○	○
豊田市	急傾斜地の崩壊	棚口-1	豊田市中切町棚口	○	○
豊田市	急傾斜地の崩壊	北屋敷	豊田市乙部町字北屋敷	○	○
豊田市	急傾斜地の崩壊	乙部町大沢-1	豊田市乙部町字大沢	○	○
豊田市	急傾斜地の崩壊	北屋敷-2	豊田市乙部町字北屋敷	○	○
豊田市	急傾斜地の崩壊	根ノ畑-1	豊田市乙部町字根ノ畑	○	○
豊田市	急傾斜地の崩壊	下向田	豊田市亀首町字下向イ田	○	○
豊田市	急傾斜地の崩壊	下西山-1	豊田市亀首町字下西山	○	○
豊田市	急傾斜地の崩壊	広久手町-1A	豊田市八草町八千草	○	○
豊田市	急傾斜地の崩壊	広久手町-1B	豊田市八草町八千草	○	○
豊田市	急傾斜地の崩壊	広久手町-1C	豊田市八草町八千草	○	○
豊田市	急傾斜地の崩壊	八千草	豊田市八草町八千草	○	○
豊田市	急傾斜地の崩壊	古屋戸-2	豊田市城見町古屋戸	○	○
豊田市	急傾斜地の崩壊	八千草-1A	豊田市八草町八千草	○	○
豊田市	急傾斜地の崩壊	八千草-1B	豊田市八草町八千草	○	○
豊田市	急傾斜地の崩壊	八千草-1C	豊田市八草町八千草	○	○
豊田市	急傾斜地の崩壊	八千草-1D	豊田市八草町八千草	○	○
豊田市	急傾斜地の崩壊	八千草-1E	豊田市八草町八千草	○	○
豊田市	急傾斜地の崩壊	丁田-2	豊田市八草町丁田	○	○
豊田市	急傾斜地の崩壊	立田-3	豊田市八草町立田	○	○
豊田市	急傾斜地の崩壊	秋合-1	豊田市八草町秋合	○	○
豊田市	急傾斜地の崩壊	秋合-2	豊田市八草町秋合	○	○
豊田市	急傾斜地の崩壊	秋合-3	豊田市八草町秋合	○	○
豊田市	急傾斜地の崩壊	乙部ヶ丘4丁目-1	豊田市乙部ヶ丘4丁目	○	○
豊田市	急傾斜地の崩壊	三本木-1	豊田市八草町三本木	○	○
豊田市	急傾斜地の崩壊	観音前-1	豊田市広幡町観音前	○	○
豊田市	急傾斜地の崩壊	観音前-2	豊田市広幡町観音前	○	○
豊田市	急傾斜地の崩壊	観音前-3	豊田市広幡町観音前	○	○
豊田市	急傾斜地の崩壊	観音前-4	豊田市広幡町観音前	○	○
豊田市	急傾斜地の崩壊	岩ヶ鼻-2	豊田市広幡町岩ヶ鼻	○	○
豊田市	急傾斜地の崩壊	地久戸-1	豊田市広幡町寺後	○	○
豊田市	急傾斜地の崩壊	竹之上	豊田市広幡町竹之上	○	○
豊田市	急傾斜地の崩壊	森下	豊田市広幡町四ツ屋	○	○
豊田市	急傾斜地の崩壊	上ノ島-1	豊田市広幡町上ノ島	○	○
豊田市	急傾斜地の崩壊	乙部ヶ丘4丁目-2	豊田市乙部ヶ丘4丁目	○	○
豊田市	急傾斜地の崩壊	後田-1	豊田市広幡町後田	○	○
豊田市	急傾斜地の崩壊	広幡町大田-1	豊田市広幡町深山口	○	○
豊田市	急傾斜地の崩壊	大光寺-1	豊田市広幡町大光寺	○	○
豊田市	急傾斜地の崩壊	大光寺-2	豊田市広幡町大光寺	○	○
豊田市	急傾斜地の崩壊	大洞南口-1	豊田市広幡町大洞南口	○	○
豊田市	急傾斜地の崩壊	大畑町前田-2	豊田市大畑町前田	○	○
豊田市	急傾斜地の崩壊	大畑町前田-3	豊田市大畑町前田	○	○
豊田市	急傾斜地の崩壊	大畑町上屋敷	豊田市大畑町寺ヶ洞	○	○
豊田市	急傾斜地の崩壊	砂山-1	豊田市大畑町砂山	○	○
豊田市	急傾斜地の崩壊	油摺-1	豊田市篠原町敷田	○	○
豊田市	急傾斜地の崩壊	乙部ヶ丘2丁目-1	豊田市乙部ヶ丘2丁目	○	○

市町村名	自然現象の種類	区域の名称	所在地	警	特
豊田市	急傾斜地の崩壊	油摺-2	豊田市大畑町油摺	○	○
豊田市	急傾斜地の崩壊	井上町12丁目A	豊田市井上町12丁目	○	○
豊田市	急傾斜地の崩壊	井上町12丁目B	豊田市井上町12丁目	○	
豊田市	急傾斜地の崩壊	青木町5丁目	豊田市青木町5丁目	○	
豊田市	急傾斜地の崩壊	花本町宇津木-1	豊田市花本町宇津木	○	○
豊田市	急傾斜地の崩壊	花本町宇津木-2	豊田市花本町宇津木	○	○
豊田市	急傾斜地の崩壊	花本町宇津木-3	豊田市花本町宇津木	○	○
豊田市	急傾斜地の崩壊	小麦生-2	豊田市西広瀬町神田	○	○
豊田市	急傾斜地の崩壊	上海道-2	豊田市西広瀬町上海道	○	○
豊田市	急傾斜地の崩壊	石飛-7	豊田市西広瀬町石飛	○	○
豊田市	急傾斜地の崩壊	五ヶ丘6丁目-1	豊田市五ヶ丘6丁目	○	○
豊田市	急傾斜地の崩壊	登り-4	豊田市西広瀬町登り	○	○
豊田市	急傾斜地の崩壊	西広瀬町宇津木-1	豊田市西広瀬町宇津木	○	○
豊田市	急傾斜地の崩壊	西広瀬町宇津木-2	豊田市西広瀬町宇津木	○	○
豊田市	急傾斜地の崩壊	松ヶ瀬-1A	豊田市牛地町松ヶ瀬	○	○
豊田市	急傾斜地の崩壊	松ヶ瀬-1B	豊田市牛地町松ヶ瀬	○	○
豊田市	急傾斜地の崩壊	松ヶ瀬-1C	豊田市牛地町松ヶ瀬	○	○
豊田市	急傾斜地の崩壊	万町柿平-1A	豊田市万町町柿平	○	○
豊田市	急傾斜地の崩壊	万町柿平-1B	豊田市万町町柿平	○	○
豊田市	急傾斜地の崩壊	宇治葉美-1A	豊田市万町町宇治葉美	○	○
豊田市	急傾斜地の崩壊	宇治葉美-1B	豊田市万町町宇治葉美	○	○
豊田市	急傾斜地の崩壊	五ヶ丘6丁目-2-1	豊田市五ヶ丘6丁目	○	○
豊田市	急傾斜地の崩壊	宇治葉美-1C	豊田市万町町宇治葉美	○	○
豊田市	急傾斜地の崩壊	堀谷-1	豊田市万町町堀谷	○	○
豊田市	急傾斜地の崩壊	紙屋-1	豊田市万町町紙屋	○	○
豊田市	急傾斜地の崩壊	神田沢-1A	豊田市万町町神田沢	○	○
豊田市	急傾斜地の崩壊	神田沢-1B	豊田市万町町神田沢	○	○
豊田市	急傾斜地の崩壊	神田沢-3	豊田市万町町神田沢	○	○
豊田市	急傾斜地の崩壊	神田沢-2	豊田市万町町飛ヶ入	○	○
豊田市	急傾斜地の崩壊	李木-1	豊田市万町町李木	○	○
豊田市	急傾斜地の崩壊	九両根-1	豊田市万町町九両根	○	○
豊田市	急傾斜地の崩壊	餅形-1A	豊田市万町町柿平	○	○
豊田市	急傾斜地の崩壊	五ヶ丘6丁目-2-2	豊田市五ヶ丘6丁目	○	○
豊田市	急傾斜地の崩壊	餅形-1B	豊田市万町町柿平	○	○
豊田市	急傾斜地の崩壊	餅形-1C	豊田市万町町柿平	○	○
豊田市	急傾斜地の崩壊	紙屋-2A	豊田市万町町紙屋	○	○
豊田市	急傾斜地の崩壊	紙屋-2B	豊田市万町町紙屋	○	○
豊田市	急傾斜地の崩壊	紙屋-2C	豊田市万町町紙屋	○	○
豊田市	急傾斜地の崩壊	万町町神田-4	豊田市万町町神田沢	○	○
豊田市	急傾斜地の崩壊	飛ヶ入-1	豊田市万町町飛ヶ入	○	○
豊田市	急傾斜地の崩壊	平頭ヶ入-1	豊田市万町町平頭ヶ入	○	○
豊田市	急傾斜地の崩壊	小瀧野町大久保-2	豊田市小瀧野町大久保	○	○
豊田市	急傾斜地の崩壊	小瀧野町大久保-3	豊田市小瀧野町大久保	○	○
豊田市	急傾斜地の崩壊	大見町4丁目-1	豊田市大見町5丁目	○	○
豊田市	急傾斜地の崩壊	田津原日向-1	豊田市田津原町日向	○	○
豊田市	急傾斜地の崩壊	田津原日向-3	豊田市田津原町日向	○	○
豊田市	急傾斜地の崩壊	河合-1	豊田市田津原町河合	○	○
豊田市	急傾斜地の崩壊	河合-2	豊田市田津原町河合	○	○
豊田市	急傾斜地の崩壊	西河合-1	豊田市田津原町西河合	○	○
豊田市	急傾斜地の崩壊	静瀧-1A	豊田市田津原町静瀧	○	○
豊田市	急傾斜地の崩壊	静瀧-1B	豊田市田津原町静瀧	○	○
豊田市	急傾斜地の崩壊	東谷-2	豊田市時瀬町東谷	○	○
豊田市	急傾斜地の崩壊	東萩平北垣内-5	豊田市東萩平町北垣内	○	○
豊田市	急傾斜地の崩壊	下平-1A	豊田市大多賀町下平	○	○
豊田市	急傾斜地の崩壊	大見町5丁目-2	豊田市大見町5丁目	○	○
豊田市	急傾斜地の崩壊	下平-1B	豊田市大多賀町下平	○	○
豊田市	急傾斜地の崩壊	下平-1C	豊田市大多賀町下平	○	○
豊田市	急傾斜地の崩壊	下平-2A	豊田市大多賀町下平	○	○
豊田市	急傾斜地の崩壊	下平-2B	豊田市大多賀町下平	○	○
豊田市	急傾斜地の崩壊	不二平	豊田市大多賀町三浦	○	○
豊田市	急傾斜地の崩壊	三浦	豊田市大多賀町三浦	○	○
豊田市	急傾斜地の崩壊	大多賀ハマイバ-1	豊田市大多賀町隠屋	○	○
豊田市	急傾斜地の崩壊	榎木谷-2	豊田市大多賀町榎木谷	○	○
豊田市	急傾斜地の崩壊	餅田-3	豊田市大多賀町餅田	○	○
豊田市	急傾斜地の崩壊	西田	豊田市大多賀町西田	○	○
豊田市	急傾斜地の崩壊	大見町2丁目	豊田市大見町2丁目	○	○
豊田市	急傾斜地の崩壊	不二平-2	豊田市大多賀町不二平	○	○
豊田市	急傾斜地の崩壊	金蔵連	豊田市御内町下切	○	○
豊田市	急傾斜地の崩壊	中ノ島A	豊田市御内町中島	○	○
豊田市	急傾斜地の崩壊	中ノ島B	豊田市御内町中島	○	○
豊田市	急傾斜地の崩壊	大奥山-1A	豊田市御内町大奥山	○	○
豊田市	急傾斜地の崩壊	大奥山-1B	豊田市御内町大奥山	○	○
豊田市	急傾斜地の崩壊	上浦山-1	豊田市御内町下切	○	○

市町村名	自然現象の種類	区域の名称	所在地	警	特
豊田市	急傾斜地の崩壊	御内蔵連上切-1	豊田市御内町上浦山	○	○
豊田市	急傾斜地の崩壊	御内蔵連上切-2A	豊田市御内町上切	○	○
豊田市	急傾斜地の崩壊	御内蔵連上切-2B	豊田市御内町上浦山	○	○
豊田市	急傾斜地の崩壊	大見町3丁目	豊田市大見町3丁目	○	○
豊田市	急傾斜地の崩壊	天狗-1	豊田市御内町大沢	○	○
豊田市	急傾斜地の崩壊	大下里-1A	豊田市御内町大下里	○	○
豊田市	急傾斜地の崩壊	大下里-1B	豊田市御内町大下里	○	○
豊田市	急傾斜地の崩壊	大下里-1C	豊田市御内町大下里	○	○
豊田市	急傾斜地の崩壊	田ノ士里-1	豊田市御内町田ノ士里	○	○
豊田市	急傾斜地の崩壊	田ノ士里-2A	豊田市御内町田ノ士里	○	○
豊田市	急傾斜地の崩壊	田ノ士里-2B	豊田市御内町田ノ士里	○	○
豊田市	急傾斜地の崩壊	中川上-1A	豊田市東川端町中川上	○	○
豊田市	急傾斜地の崩壊	中川上-1B	豊田市東川端町中川上	○	○
豊田市	急傾斜地の崩壊	中川上-1C	豊田市東川端町中川通	○	○
豊田市	急傾斜地の崩壊	峰ノ洞-1	豊田市東川端町峰ノ洞	○	○
豊田市	急傾斜地の崩壊	平地-1A	豊田市東川端町平地	○	○
豊田市	急傾斜地の崩壊	平地-1B	豊田市東川端町上川通	○	○
豊田市	急傾斜地の崩壊	百々A	豊田市東川端町百々	○	○
豊田市	急傾斜地の崩壊	百々B	豊田市東川端町百々	○	○
豊田市	急傾斜地の崩壊	入洞A	豊田市東川端町入洞	○	○
豊田市	急傾斜地の崩壊	入洞B	豊田市東川端町入洞	○	○
豊田市	急傾斜地の崩壊	西貝戸A	豊田市東大見町西貝	○	○
豊田市	急傾斜地の崩壊	西貝戸B	豊田市東大見町西貝戸	○	○
豊田市	急傾斜地の崩壊	西貝戸C	豊田市東大見町西貝戸	○	○
豊田市	急傾斜地の崩壊	大見町5丁目-1	豊田市大見町5丁目	○	○
豊田市	急傾斜地の崩壊	西貝戸D	豊田市東大見町西貝戸	○	○
豊田市	急傾斜地の崩壊	西貝戸E	豊田市東大見町西貝戸	○	○
豊田市	急傾斜地の崩壊	東大見A	豊田市東大見町札ノ辻	○	○
豊田市	急傾斜地の崩壊	東大見B	豊田市東大見町札ノ辻	○	○
豊田市	急傾斜地の崩壊	東大見C	豊田市東大見町札ノ辻	○	○
豊田市	急傾斜地の崩壊	東大見D	豊田市東大見町地蔵海道	○	○
豊田市	急傾斜地の崩壊	上切	豊田市東大見町上切	○	○
豊田市	急傾斜地の崩壊	島ノ田-1	豊田市東大見町木正平	○	○
豊田市	急傾斜地の崩壊	岩名畑-1	豊田市東大見町岩名畑	○	○
豊田市	急傾斜地の崩壊	人屋-1A	豊田市葛沢町人屋	○	○
豊田市	急傾斜地の崩壊	大見町7丁目-1	豊田市大見町7丁目	○	○
豊田市	急傾斜地の崩壊	人屋-1B	豊田市葛沢町人屋	○	○
豊田市	急傾斜地の崩壊	上本郷-2	豊田市葛沢町今倉	○	○
豊田市	急傾斜地の崩壊	胡桃ノ草-1A	豊田市葛沢町胡桃ノ草	○	○
豊田市	急傾斜地の崩壊	胡桃ノ草-1B	豊田市葛沢町胡桃ノ草	○	○
豊田市	急傾斜地の崩壊	胡桃ノ草-1C	豊田市葛沢町胡桃ノ草	○	○
豊田市	急傾斜地の崩壊	胡桃ノ草-1D	豊田市葛沢町胡桃ノ草	○	○
豊田市	急傾斜地の崩壊	胡桃ノ草-2	豊田市葛沢町胡桃ノ草	○	○
豊田市	急傾斜地の崩壊	葛沢南-1	豊田市葛沢町南	○	○
豊田市	急傾斜地の崩壊	柿ヶ久保-1A	豊田市葛沢町柿ノ久保	○	○
豊田市	急傾斜地の崩壊	柿ヶ久保-1B	豊田市葛沢町柿ノ久保	○	○
豊田市	急傾斜地の崩壊	大見町6丁目-1	豊田市大見町6丁目	○	○
豊田市	急傾斜地の崩壊	柿ヶ久保-1C	豊田市葛沢町柿ノ久保	○	○
豊田市	急傾斜地の崩壊	柿ノ久保-1A	豊田市葛沢町柿ノ久保	○	○
豊田市	急傾斜地の崩壊	柿ノ久保-1B	豊田市葛沢町柿ノ久保	○	○
豊田市	急傾斜地の崩壊	柿ノ久保-2	豊田市葛沢町柿ノ久保	○	○
豊田市	急傾斜地の崩壊	用ヶ下-1A	豊田市葛沢町用ヶ下	○	○
豊田市	急傾斜地の崩壊	用ヶ下-1B	豊田市葛沢町用ヶ下	○	○
豊田市	急傾斜地の崩壊	仙ノ戸	豊田市葛沢町仙ノ戸	○	○
豊田市	急傾斜地の崩壊	枇杷所-1A	豊田市葛沢町枇杷所	○	○
豊田市	急傾斜地の崩壊	枇杷所-1B	豊田市葛沢町枇杷所	○	○
豊田市	急傾斜地の崩壊	枇杷所-2A	豊田市葛沢町神場坂	○	○
豊田市	急傾斜地の崩壊	大見町6丁目-2	豊田市大見町6丁目	○	○
豊田市	急傾斜地の崩壊	枇杷所-2B	豊田市葛沢町枇杷所	○	○
豊田市	急傾斜地の崩壊	下本郷-1	豊田市葛沢町黒内	○	○
豊田市	急傾斜地の崩壊	下本郷-2A	豊田市葛沢町下本郷	○	○
豊田市	急傾斜地の崩壊	下本郷-2B	豊田市葛沢町中本郷	○	○
豊田市	急傾斜地の崩壊	下本郷-2C	豊田市葛沢町中本郷	○	○
豊田市	急傾斜地の崩壊	下本郷-2D	豊田市葛沢町中本郷	○	○
豊田市	急傾斜地の崩壊	中本郷-1A	豊田市葛沢町中本郷	○	○
豊田市	急傾斜地の崩壊	中本郷-1B	豊田市葛沢町中本郷	○	○
豊田市	急傾斜地の崩壊	中本郷-2	豊田市葛沢町中本郷	○	○
豊田市	急傾斜地の崩壊	中本郷-3	豊田市葛沢町中本郷	○	○
豊田市	急傾斜地の崩壊	平古	豊田市岩倉町平古	○	○
豊田市	急傾斜地の崩壊	上本郷-1	豊田市葛沢町上本郷	○	○
豊田市	急傾斜地の崩壊	上本郷-3	豊田市葛沢町上本郷	○	○
豊田市	急傾斜地の崩壊	戸板-1A	豊田市葛沢町戸板	○	○
豊田市	急傾斜地の崩壊	戸板-1B	豊田市葛沢町戸板	○	○

市町村名	自然現象の種類	区域の名称	所在地	警	特
豊田市	急傾斜地の崩壊	戸板-1C	豊田市葛沢町戸板	○	○
豊田市	急傾斜地の崩壊	戸板-1D	豊田市葛沢町羽根	○	○
豊田市	急傾斜地の崩壊	戸板-2	豊田市葛沢町戸板	○	○
豊田市	急傾斜地の崩壊	戸板-3A	豊田市葛沢町寺屋敷	○	○
豊田市	急傾斜地の崩壊	戸板-3B	豊田市葛沢町寺屋敷	○	○
豊田市	急傾斜地の崩壊	神尾川	豊田市葛沢町神尾川	○	○
豊田市	急傾斜地の崩壊	馬場	豊田市岩倉町平古	○	○
豊田市	急傾斜地の崩壊	西道上-1	豊田市戸中町西道上	○	○
豊田市	急傾斜地の崩壊	戸中下切-1	豊田市戸中町下切	○	○
豊田市	急傾斜地の崩壊	東道上-1	豊田市戸中町東道上	○	○
豊田市	急傾斜地の崩壊	東道上-2A	豊田市戸中町東道上	○	○
豊田市	急傾斜地の崩壊	東道上-2B	豊田市戸中町東道下	○	○
豊田市	急傾斜地の崩壊	安美京本郷-1A	豊田市安美京町本郷	○	○
豊田市	急傾斜地の崩壊	安美京本郷-1B	豊田市安美京町本郷	○	○
豊田市	急傾斜地の崩壊	安美京本郷-1C	豊田市安美京町本郷	○	○
豊田市	急傾斜地の崩壊	間野	豊田市安美京町間野	○	○
豊田市	急傾斜地の崩壊	西洞-1A	豊田市山ノ中立町西洞	○	○
豊田市	急傾斜地の崩壊	梶屋(平古)-1	豊田市岩倉町梶屋	○	○
豊田市	急傾斜地の崩壊	西洞-1B	豊田市山ノ中立町西洞	○	○
豊田市	急傾斜地の崩壊	西洞-1C	豊田市山ノ中立町引地	○	○
豊田市	急傾斜地の崩壊	中洞A	豊田市山ノ中立町中洞	○	○
豊田市	急傾斜地の崩壊	中洞B	豊田市山ノ中立町中洞	○	○
豊田市	急傾斜地の崩壊	山ノ中立中洞-1	豊田市山ノ中立町中洞	○	○
豊田市	急傾斜地の崩壊	東洞-2A	豊田市山ノ中立町東洞	○	○
豊田市	急傾斜地の崩壊	東洞-2B	豊田市山ノ中立町東洞	○	○
豊田市	急傾斜地の崩壊	青木-4	豊田市山ノ中立町青木	○	○
豊田市	急傾斜地の崩壊	水口-2A	豊田市山ノ中立町水口	○	○
豊田市	急傾斜地の崩壊	水口-2B	豊田市山ノ中立町水口	○	○
豊田市	急傾斜地の崩壊	梶屋(平古)-2	豊田市岩倉町平古	○	○
豊田市	急傾斜地の崩壊	上切(I)F	豊田市上切町札ノ辻	○	○
豊田市	急傾斜地の崩壊	上山	豊田市三箇町上山	○	○
豊田市	急傾斜地の崩壊	下山	豊田市三箇町下山	○	○
豊田市	急傾斜地の崩壊	谷ヶ洞	豊田市大岩町谷ヶ洞	○	○
豊田市	急傾斜地の崩壊	切差	豊田市西市野々町切差	○	○
豊田市	急傾斜地の崩壊	東沢-1	豊田市西市野々町東沢	○	○
豊田市	急傾斜地の崩壊	梅ヶ夫-1A	豊田市石畳町梅ヶ夫	○	○
豊田市	急傾斜地の崩壊	赤見夫	豊田市石畳町赤見夫	○	○
豊田市	急傾斜地の崩壊	梅ヶ夫-1B	豊田市石畳町梅ヶ夫	○	○
豊田市	急傾斜地の崩壊	万作平-2	豊田市木瀬町万作平	○	○
豊田市	急傾斜地の崩壊	岩倉町平古-1	豊田市岩倉町平古	○	○
豊田市	急傾斜地の崩壊	上ヶ平-2A	豊田市木瀬町上ヶ平	○	○
豊田市	急傾斜地の崩壊	上ヶ平-2B	豊田市木瀬町上ヶ平	○	○
豊田市	急傾斜地の崩壊	徳万場-1	豊田市木瀬町徳万場	○	○
豊田市	急傾斜地の崩壊	外ヶ洞-1	豊田市北曾木町外ヶ洞	○	○
豊田市	急傾斜地の崩壊	萩平-4A	豊田市上渡合町萩平	○	○
豊田市	急傾斜地の崩壊	萩平-4B	豊田市上渡合町萩平	○	○
豊田市	急傾斜地の崩壊	萩平-5	豊田市上渡合町萩平	○	○
豊田市	急傾斜地の崩壊	井ノ脇-2	豊田市上渡合町井ノ脇	○	○
豊田市	急傾斜地の崩壊	厚朴	豊田市上渡合町厚朴	○	○
豊田市	急傾斜地の崩壊	正野平	豊田市御作町正野平	○	○
豊田市	急傾斜地の崩壊	平藪	豊田市岩倉町申堂	○	○
豊田市	急傾斜地の崩壊	北野前	豊田市御作町北野前	○	○
豊田市	急傾斜地の崩壊	荒子-3A	豊田市迫町荒子	○	○
豊田市	急傾斜地の崩壊	荒子-3B	豊田市迫町荒子	○	○
豊田市	急傾斜地の崩壊	ヤゲ-2	豊田市迫町ヤゲ	○	○
豊田市	急傾斜地の崩壊	風張-1	豊田市迫町風張	○	○
豊田市	急傾斜地の崩壊	外ヶ洞-2A	豊田市北曾木町外ヶ洞	○	○
豊田市	急傾斜地の崩壊	外ヶ洞-2B	豊田市北曾木町外ヶ洞	○	○
豊田市	急傾斜地の崩壊	日焼-1	豊田市石飛町日焼	○	○
豊田市	急傾斜地の崩壊	御堂-3	豊田市下川口町御堂	○	○
豊田市	急傾斜地の崩壊	白地釜	豊田市深見町白地釜	○	○
豊田市	急傾斜地の崩壊	倉平-1	豊田市岩倉町倉平	○	○
豊田市	急傾斜地の崩壊	四反田-1A	豊田市深見町四反田	○	○
豊田市	急傾斜地の崩壊	四反田-1B	豊田市深見町四反田	○	○
豊田市	急傾斜地の崩壊	向イ洞-4	豊田市深見町向イ洞	○	○
豊田市	急傾斜地の崩壊	川端-8	豊田市田茂平町東	○	○
豊田市	急傾斜地の崩壊	東-1	豊田市田茂平町東	○	○
豊田市	急傾斜地の崩壊	川端-9	豊田市田茂平町川端	○	○
豊田市	急傾斜地の崩壊	伝具-3	豊田市小原田代町伝具	○	○
豊田市	急傾斜地の崩壊	田代広畑-2	豊田市小原田代町広畑	○	○
豊田市	急傾斜地の崩壊	伝具-1	豊田市小原田代町伝具	○	○
豊田市	急傾斜地の崩壊	伝具-2	豊田市小原田代町伝具	○	○
豊田市	急傾斜地の崩壊	倉平-2	豊田市岩倉町倉平	○	○

市町村名	自然現象の種類	区域の名称	所在地	警	特
豊田市	急傾斜地の崩壊	洞-3	豊田市小原田代町洞	○	○
豊田市	急傾斜地の崩壊	セバイシー-1	豊田市小原田代町洞	○	○
豊田市	急傾斜地の崩壊	セバイシー-2A	豊田市小原田代町セバイシ	○	○
豊田市	急傾斜地の崩壊	セバイシー-2B	豊田市小原田代町セバイシ	○	○
豊田市	急傾斜地の崩壊	中宮ケ入-1A	豊田市小原田代町中宮ケ入	○	○
豊田市	急傾斜地の崩壊	中宮ケ入-1B	豊田市小原田代町中宮ケ入	○	○
豊田市	急傾斜地の崩壊	上宮ケ入-3	豊田市小原田代町上宮ケ入	○	○
豊田市	急傾斜地の崩壊	上宮ケ入-1	豊田市小原田代町上宮ケ入	○	○
豊田市	急傾斜地の崩壊	上宮ケ入-2	豊田市小原田代町上宮ケ入	○	○
豊田市	急傾斜地の崩壊	釜ヶ洞-1	豊田市小原田代町釜ヶ洞	○	○
豊田市	急傾斜地の崩壊	福田-1	豊田市岩倉町東洞	○	○
豊田市	急傾斜地の崩壊	釜ヶ洞-2	豊田市小原田代町釜ヶ洞	○	○
豊田市	急傾斜地の崩壊	川手-2	豊田市小原田代町川手	○	○
豊田市	急傾斜地の崩壊	長洞-2	豊田市小原田代町長洞	○	○
豊田市	急傾斜地の崩壊	下宮ケ入	豊田市小原田代町下宮ケ入	○	○
豊田市	急傾斜地の崩壊	大保田	豊田市小原田代町大保田	○	○
豊田市	急傾斜地の崩壊	下椿	豊田市小原田代町下椿	○	○
豊田市	急傾斜地の崩壊	セバイシー-3	豊田市小原田代町セバイシ	○	○
豊田市	急傾斜地の崩壊	ナギノト-1	豊田市小原田代町ナギノト	○	○
豊田市	急傾斜地の崩壊	上椿-1	豊田市小原田代町上椿	○	○
豊田市	急傾斜地の崩壊	上椿-2	豊田市小原田代町上椿	○	○
豊田市	急傾斜地の崩壊	岩倉町西洞-1	豊田市岩倉町西洞	○	○
豊田市	急傾斜地の崩壊	松ヶ多和	豊田市小原田代町松ヶ多和	○	○
豊田市	急傾斜地の崩壊	久手	豊田市小原田代町久手	○	○
豊田市	急傾斜地の崩壊	池ノ洞-1	豊田市小原田代町西ヶ沢	○	○
豊田市	急傾斜地の崩壊	長洞-1	豊田市小原田代町川手	○	○
豊田市	急傾斜地の崩壊	上水口-1	豊田市小原田代町上水口	○	○
豊田市	急傾斜地の崩壊	セバイシー-4	豊田市小原田代町セバイシ	○	○
豊田市	急傾斜地の崩壊	釜ヶ洞-3	豊田市小原田代町釜ヶ洞	○	○
豊田市	急傾斜地の崩壊	石洞-1	豊田市小原北町石洞	○	○
豊田市	急傾斜地の崩壊	石田-2	豊田市小原北町石田	○	○
豊田市	急傾斜地の崩壊	寄口	豊田市小原北町寄口	○	○
豊田市	急傾斜地の崩壊	則越	豊田市岩倉町則越	○	○
豊田市	急傾斜地の崩壊	紙屋沢	豊田市小原北町紙屋沢	○	○
豊田市	急傾斜地の崩壊	尾形	豊田市小原北町尾形	○	○
豊田市	急傾斜地の崩壊	大東-1A	豊田市小原北町大東	○	○
豊田市	急傾斜地の崩壊	大東-1B	豊田市小原北町大東	○	○
豊田市	急傾斜地の崩壊	大東-2A	豊田市小原北町大東	○	○
豊田市	急傾斜地の崩壊	大東-2B	豊田市小原北町大東	○	○
豊田市	急傾斜地の崩壊	東ヶ入	豊田市小原北町東ヶ入	○	○
豊田市	急傾斜地の崩壊	高羽根	豊田市小原北町高羽根	○	○
豊田市	急傾斜地の崩壊	野堀	豊田市小原北町野堀	○	○
豊田市	急傾斜地の崩壊	揚見	豊田市小原北町揚見	○	○
豊田市	急傾斜地の崩壊	平藪-2	豊田市岩倉町山ノ神	○	○
豊田市	急傾斜地の崩壊	大萩-1A	豊田市小原北町大萩	○	○
豊田市	急傾斜地の崩壊	大萩-1B	豊田市小原北町大萩	○	○
豊田市	急傾斜地の崩壊	大萩-2	豊田市小原北町大萩	○	○
豊田市	急傾斜地の崩壊	小原北町皿田	豊田市小原北町皿田	○	○
豊田市	急傾斜地の崩壊	皿田-2	豊田市小原北町皿田	○	○
豊田市	急傾斜地の崩壊	下坂-1A	豊田市小原北町下坂	○	○
豊田市	急傾斜地の崩壊	下坂-1B	豊田市小原北町下坂	○	○
豊田市	急傾斜地の崩壊	横平	豊田市小原北町横平	○	○
豊田市	急傾斜地の崩壊	札木-1	豊田市小原北町札木	○	○
豊田市	急傾斜地の崩壊	札木-2	豊田市小原北町札木	○	○
豊田市	急傾斜地の崩壊	平藪-3	豊田市岩倉町澤ノ堂	○	○
豊田市	急傾斜地の崩壊	仲田-2	豊田市小原北町仲田	○	○
豊田市	急傾斜地の崩壊	柏田	豊田市小原北町柏田	○	○
豊田市	急傾斜地の崩壊	小原北町大畑-1A	豊田市小原北町大畑	○	○
豊田市	急傾斜地の崩壊	反手-2A	豊田市小原北町反手	○	○
豊田市	急傾斜地の崩壊	反手-2B	豊田市小原北町反手	○	○
豊田市	急傾斜地の崩壊	反手-2C	豊田市小原北町反手	○	○
豊田市	急傾斜地の崩壊	反手-2D	豊田市小原北町反手	○	○
豊田市	急傾斜地の崩壊	小原北町大畑-1B	豊田市小原北町大畑	○	○
豊田市	急傾斜地の崩壊	川畔	豊田市小原北町川畔	○	○
豊田市	急傾斜地の崩壊	中切-7	豊田市小原北町中切	○	○
豊田市	急傾斜地の崩壊	澤ノ堂-1	豊田市岩倉町澤ノ堂	○	○
豊田市	急傾斜地の崩壊	中切-6	豊田市小原北町中切	○	○
豊田市	急傾斜地の崩壊	山ノ寺-1	豊田市三ツ久保町山ノ寺	○	○
豊田市	急傾斜地の崩壊	山ノ寺-2	豊田市三ツ久保町山ノ寺	○	○
豊田市	急傾斜地の崩壊	月ノ入	豊田市三ツ久保町月ノ入	○	○
豊田市	急傾斜地の崩壊	三ツ久保町中屋敷	豊田市三ツ久保町中屋敷	○	○
豊田市	急傾斜地の崩壊	的場-3	豊田市三ツ久保町的場	○	○
豊田市	急傾斜地の崩壊	明星-1	豊田市三ツ久保町明星	○	○

市町村名	自然現象の種類	区域の名称	所在地	警	特
豊田市	急傾斜地の崩壊	市ノ迫-1	豊田市三ツ久保町市ノ迫	○	○
豊田市	急傾斜地の崩壊	明星-2 A	豊田市三ツ久保町明星	○	○
豊田市	急傾斜地の崩壊	明星-2 B	豊田市三ツ久保町明星	○	○
豊田市	急傾斜地の崩壊	五ツ田-1	豊田市岩倉町五ツ畑	○	○
豊田市	急傾斜地の崩壊	明星-2 C	豊田市三ツ久保町明星	○	○
豊田市	急傾斜地の崩壊	明星-2 D	豊田市三ツ久保町明星	○	○
豊田市	急傾斜地の崩壊	市ノ迫-2 A	豊田市三ツ久保町市ノ迫	○	○
豊田市	急傾斜地の崩壊	市ノ迫-2 B	豊田市三ツ久保町市ノ迫	○	○
豊田市	急傾斜地の崩壊	市ノ迫-3	豊田市三ツ久保町市ノ迫	○	○
豊田市	急傾斜地の崩壊	柿ヶ入-1 A	豊田市三ツ久保町柿ヶ入	○	○
豊田市	急傾斜地の崩壊	柿ヶ入-1 B	豊田市三ツ久保町柿ヶ入	○	○
豊田市	急傾斜地の崩壊	柿ヶ入-2	豊田市三ツ久保町柿ヶ入	○	○
豊田市	急傾斜地の崩壊	上石原	豊田市乙ヶ林町上石原	○	○
豊田市	急傾斜地の崩壊	都々良	豊田市乙ヶ林町都々良	○	○
豊田市	急傾斜地の崩壊	岩倉町山ノ田-1	豊田市岩倉町山ノ田	○	○
豊田市	急傾斜地の崩壊	高保多	豊田市乙ヶ林町高保多	○	○
豊田市	急傾斜地の崩壊	石ノ郷-1	豊田市大ヶ蔵連町石ノ郷	○	○
豊田市	急傾斜地の崩壊	入-3 A	豊田市大ヶ蔵連町入	○	○
豊田市	急傾斜地の崩壊	入-3 B	豊田市大ヶ蔵連町入	○	○
豊田市	急傾斜地の崩壊	入-3 C	豊田市大ヶ蔵連町入	○	○
豊田市	急傾斜地の崩壊	入-3 D	豊田市大ヶ蔵連町入	○	○
豊田市	急傾斜地の崩壊	西-5	豊田市大ヶ蔵連町隠屋	○	○
豊田市	急傾斜地の崩壊	隠屋-1	豊田市大ヶ蔵連町隠屋	○	○
豊田市	急傾斜地の崩壊	大石ノ郷-3	豊田市大ヶ蔵連町大石ノ郷	○	○
豊田市	急傾斜地の崩壊	大石ノ郷-4	豊田市大ヶ蔵連町大石ノ郷	○	○
豊田市	急傾斜地の崩壊	岩倉町山ノ田-2	豊田市岩倉町山ノ田	○	○
豊田市	急傾斜地の崩壊	大石ノ郷-5 A	豊田市大ヶ蔵連町大石ノ郷	○	○
豊田市	急傾斜地の崩壊	大石ノ郷-5 B	豊田市大ヶ蔵連町大石ノ郷	○	○
豊田市	急傾斜地の崩壊	柿木平-1	豊田市大ヶ蔵連町柿木平	○	○
豊田市	急傾斜地の崩壊	勘蔵連-1	豊田市大ヶ蔵連町勘蔵連	○	○
豊田市	急傾斜地の崩壊	粉野-1 A	豊田市大ヶ蔵連町粉野	○	○
豊田市	急傾斜地の崩壊	粉野-1 B	豊田市大ヶ蔵連町粉野	○	○
豊田市	急傾斜地の崩壊	神明当-2	豊田市大ヶ蔵連町神明当	○	○
豊田市	急傾斜地の崩壊	神明当-3	豊田市大ヶ蔵連町神明当	○	○
豊田市	急傾斜地の崩壊	神明当-1	豊田市大ヶ蔵連町神明当	○	○
豊田市	急傾斜地の崩壊	神明当-4	豊田市大ヶ蔵連町神明当	○	○
豊田市	急傾斜地の崩壊	神明	豊田市岩倉町神明	○	○
豊田市	急傾斜地の崩壊	伝四	豊田市大ヶ蔵連町伝四	○	○
豊田市	急傾斜地の崩壊	大ヶ蔵連町南洞-1	豊田市大ヶ蔵連町南洞	○	○
豊田市	急傾斜地の崩壊	大ヶ蔵連町南洞-2	豊田市大ヶ蔵連町南洞	○	○
豊田市	急傾斜地の崩壊	西-1	豊田市大ヶ蔵連町西	○	○
豊田市	急傾斜地の崩壊	西-2	豊田市大ヶ蔵連町西	○	○
豊田市	急傾斜地の崩壊	西-3	豊田市大ヶ蔵連町西	○	○
豊田市	急傾斜地の崩壊	西-4	豊田市大ヶ蔵連町西	○	○
豊田市	急傾斜地の崩壊	坂東-1	豊田市大ヶ蔵連町坂東	○	○
豊田市	急傾斜地の崩壊	戈伝	豊田市三ツ久保町戈伝	○	○
豊田市	急傾斜地の崩壊	井戸入-4	豊田市柏ヶ洞町井戸入	○	○
豊田市	急傾斜地の崩壊	平藪-1	豊田市岩倉町平藪	○	○
豊田市	急傾斜地の崩壊	井戸入-5	豊田市柏ヶ洞町井戸入	○	○
豊田市	急傾斜地の崩壊	川見-1	豊田市川見町見世多	○	○
豊田市	急傾斜地の崩壊	川見-3	豊田市川見町大麦田	○	○
豊田市	急傾斜地の崩壊	川見-4	豊田市川見町外手	○	○
豊田市	急傾斜地の崩壊	川見-5 A	豊田市川見町多和	○	○
豊田市	急傾斜地の崩壊	川見-5 B	豊田市川見町多和	○	○
豊田市	急傾斜地の崩壊	川見-7	豊田市川見町日影	○	○
豊田市	急傾斜地の崩壊	川見-2	豊田市川見町大麦田	○	○
豊田市	急傾斜地の崩壊	川見-6 A	豊田市川見町堂ノ洞	○	○
豊田市	急傾斜地の崩壊	川見-6 B	豊田市川見町堂ノ洞	○	○
豊田市	急傾斜地の崩壊	御作(V)	豊田市御作町沼	○	○
豊田市	急傾斜地の崩壊	川見-6 C	豊田市川見町堂ノ洞	○	○
豊田市	急傾斜地の崩壊	川見-6 D	豊田市川見町堂ノ洞	○	○
豊田市	急傾斜地の崩壊	平畑-1 A	豊田市平畑町下里	○	○
豊田市	急傾斜地の崩壊	平畑-1 B	豊田市平畑町見竹	○	○
豊田市	急傾斜地の崩壊	百月-2	豊田市百月町西田	○	○
豊田市	急傾斜地の崩壊	百月-1 A	豊田市百月町神手	○	○
豊田市	急傾斜地の崩壊	百月-1 B	豊田市百月町神手	○	○
豊田市	急傾斜地の崩壊	百月-3	豊田市百月町向畑	○	○
豊田市	急傾斜地の崩壊	押井町松葉A	豊田市押井町松葉	○	○
豊田市	急傾斜地の崩壊	押井町松葉B	豊田市押井町松葉	○	○
豊田市	急傾斜地の崩壊	辻畑	豊田市御作町辻畑	○	○
豊田市	急傾斜地の崩壊	押井町松葉C	豊田市押井町松葉	○	○
豊田市	急傾斜地の崩壊	八幡A	豊田市旭八幡町堂山	○	○
豊田市	急傾斜地の崩壊	八幡B	豊田市旭八幡町落合	○	○

市町村名	自然現象の種類	区域の名称	所在地	警	特
豊田市	急傾斜地の崩壊	伊熊本郷-1	豊田市伊熊町本郷	○	○
豊田市	急傾斜地の崩壊	小渡広見-1	豊田市小渡町広見	○	○
豊田市	急傾斜地の崩壊	扇田-1 A	豊田市小田町扇田	○	○
豊田市	急傾斜地の崩壊	扇田-1 B	豊田市小田町扇田	○	○
豊田市	急傾斜地の崩壊	扇田-1 C	豊田市小田町扇田	○	○
豊田市	急傾斜地の崩壊	月平-1 A	豊田市小田町月平	○	○
豊田市	急傾斜地の崩壊	月平-1 B	豊田市小田町月平	○	○
豊田市	急傾斜地の崩壊	日沢	豊田市御作町日沢	○	○
豊田市	急傾斜地の崩壊	小田南洞-1	豊田市小田町南洞	○	○
豊田市	急傾斜地の崩壊	大藪-1	豊田市杉本町大藪	○	○
豊田市	急傾斜地の崩壊	杉本石畑-1	豊田市杉本町石畑	○	○
豊田市	急傾斜地の崩壊	杉本城山-1 A	豊田市杉本町城山	○	○
豊田市	急傾斜地の崩壊	杉本城山-1 B	豊田市杉本町城山	○	○
豊田市	急傾斜地の崩壊	月ヶ洞-1 A	豊田市杉本町月ヶ洞	○	○
豊田市	急傾斜地の崩壊	月ヶ洞-1 B	豊田市杉本町月ヶ洞	○	○
豊田市	急傾斜地の崩壊	寺ヶ洞-1	豊田市杉本町寺ヶ洞	○	○
豊田市	急傾斜地の崩壊	杉本羽根-1	豊田市杉本町羽根	○	○
豊田市	急傾斜地の崩壊	黒地-1	豊田市杉本町黒地	○	○
豊田市	急傾斜地の崩壊	日沢 (II)	豊田市御作町日沢	○	○
豊田市	急傾斜地の崩壊	後万場-1	豊田市杉本町後万場	○	○
豊田市	急傾斜地の崩壊	大水口-1 A	豊田市杉本町大水口	○	○
豊田市	急傾斜地の崩壊	大水口-1 B	豊田市杉本町大水口	○	○
豊田市	急傾斜地の崩壊	跛屋敷-1	豊田市伯母沢町跛屋敷	○	○
豊田市	急傾斜地の崩壊	蔵久保-1	豊田市伯母沢町蔵久保	○	○
豊田市	急傾斜地の崩壊	曲り久保-1	豊田市伯母沢町曲り久保	○	○
豊田市	急傾斜地の崩壊	伯母沢宮ノ前-1	豊田市伯母沢町宮ノ前	○	○
豊田市	急傾斜地の崩壊	阿上洞-1 A	豊田市伯母沢町阿上洞	○	○
豊田市	急傾斜地の崩壊	阿上洞-1 B	豊田市伯母沢町阿上洞	○	○
豊田市	急傾斜地の崩壊	中島-1	豊田市伯母沢町中島	○	○
豊田市	急傾斜地の崩壊	田中	豊田市御作町田中	○	○
豊田市	急傾斜地の崩壊	後洞-1 A	豊田市旭八幡町後洞	○	○
豊田市	急傾斜地の崩壊	後洞-1 B	豊田市旭八幡町後洞	○	○
豊田市	急傾斜地の崩壊	敷田-1	豊田市旭八幡町敷田	○	○
豊田市	急傾斜地の崩壊	沢畑-1	豊田市旭八幡町沢畑	○	○
豊田市	急傾斜地の崩壊	沢畑-2	豊田市旭八幡町沢畑	○	○
豊田市	急傾斜地の崩壊	蔵野-1	豊田市旭八幡町蔵野	○	○
豊田市	急傾斜地の崩壊	築羽山-1	豊田市旭八幡町築羽山	○	○
豊田市	急傾斜地の崩壊	沢田-1 A	豊田市旭八幡町沢田	○	○
豊田市	急傾斜地の崩壊	三升蒔-1	豊田市旭八幡町三升蒔	○	○
豊田市	急傾斜地の崩壊	沢田-1 B	豊田市旭八幡町沢田	○	○
豊田市	急傾斜地の崩壊	御作-1	豊田市御作町浜井場	○	○
豊田市	急傾斜地の崩壊	曾良-1	豊田市旭八幡町曾良	○	○
豊田市	急傾斜地の崩壊	イダボラー-1	豊田市坪崎町イダボラー	○	○
豊田市	急傾斜地の崩壊	坪崎ヒカゲ-1	豊田市坪崎町ヒカゲ	○	○
豊田市	急傾斜地の崩壊	ハギラー-1	豊田市坪崎町ハギラ	○	○
豊田市	急傾斜地の崩壊	坪崎中平-1	豊田市坪崎町中平	○	○
豊田市	急傾斜地の崩壊	伊熊稲場下-1	豊田市伊熊町稲場下	○	○
豊田市	急傾斜地の崩壊	長洞-3	豊田市伊熊町長洞	○	○
豊田市	急傾斜地の崩壊	二タ俣-1	豊田市伊熊町二タ俣	○	○
豊田市	急傾斜地の崩壊	細田-1	豊田市伊熊町細田	○	○
豊田市	急傾斜地の崩壊	伊熊中根-1	豊田市伊熊町中根	○	○
豊田市	急傾斜地の崩壊	御作-2	豊田市御作町中切	○	○
豊田市	急傾斜地の崩壊	豆生-1	豊田市伊熊町豆生	○	○
豊田市	急傾斜地の崩壊	豆生-2	豊田市伊熊町豆生	○	○
豊田市	急傾斜地の崩壊	岩根-1	豊田市伊熊町岩根	○	○
豊田市	急傾斜地の崩壊	北ヶ洞-1	豊田市伊熊町北ヶ洞	○	○
豊田市	急傾斜地の崩壊	神之辻-1	豊田市押井町神之辻	○	○
豊田市	急傾斜地の崩壊	神之辻-2	豊田市押井町神之辻	○	○
豊田市	急傾斜地の崩壊	東之坂-1	豊田市押井町東之坂	○	○
豊田市	急傾斜地の崩壊	押井松葉-1	豊田市押井町松葉	○	○
豊田市	急傾斜地の崩壊	浅之久保-1	豊田市押井町浅之久保	○	○
豊田市	急傾斜地の崩壊	イフモリ-1	豊田市押井町イフモリ	○	○
豊田市	急傾斜地の崩壊	御作-3	豊田市御作町平野下	○	○
豊田市	急傾斜地の崩壊	穴沢-1	豊田市押井町穴沢	○	○
豊田市	急傾斜地の崩壊	大下田-1	豊田市押井町大下田	○	○
豊田市	急傾斜地の崩壊	日下部日向-1	豊田市日下部町日向	○	○
豊田市	急傾斜地の崩壊	神之辻-3 A	豊田市押井町神之辻	○	○
豊田市	急傾斜地の崩壊	神之辻-3 B	豊田市押井町神之辻	○	○
豊田市	急傾斜地の崩壊	杉本城山-2	豊田市杉本町城山	○	○
豊田市	急傾斜地の崩壊	杉本辻-1	豊田市杉本町辻	○	○
豊田市	急傾斜地の崩壊	押井宮之前-1	豊田市押井町宮之前	○	○
豊田市	急傾斜地の崩壊	神之辻-4	豊田市押井町神之辻	○	○
豊田市	急傾斜地の崩壊	東之坂-2	豊田市押井町東之坂	○	○

市町村名	自然現象の種類	区域の名称	所在地	警	特
豊田市	急傾斜地の崩壊	御作-4	豊田市御作町浜井場	○	○
豊田市	急傾斜地の崩壊	上ノ前-1	豊田市伯母沢町上ノ前	○	○
豊田市	急傾斜地の崩壊	高見-1	豊田市伯母沢町高見	○	○
豊田市	急傾斜地の崩壊	森上-1	豊田市旭八幡町森上	○	○
豊田市	急傾斜地の崩壊	築羽山-2	豊田市旭八幡町築羽山	○	○
豊田市	急傾斜地の崩壊	伊熊東洞-1	豊田市伊熊町東洞	○	○
豊田市	急傾斜地の崩壊	伊熊山ノ田-1 A	豊田市伊熊町山ノ田	○	○
豊田市	急傾斜地の崩壊	伊熊山ノ田-1 B	豊田市伊熊町山ノ田	○	○
豊田市	急傾斜地の崩壊	押手洞-1	豊田市伊熊町押手洞	○	○
豊田市	急傾斜地の崩壊	伊熊南-1 A	豊田市伊熊町南	○	○
豊田市	急傾斜地の崩壊	伊熊南-1 B	豊田市伊熊町南	○	○
豊田市	急傾斜地の崩壊	縄手-1	豊田市御作町堀越	○	○
豊田市	急傾斜地の崩壊	押手洞-2	豊田市伊熊町押手洞	○	○
豊田市	急傾斜地の崩壊	城ケ根-1 A	豊田市伊熊町城ケ根	○	○
豊田市	急傾斜地の崩壊	城ケ根-1 B	豊田市伊熊町城ケ根	○	○
豊田市	急傾斜地の崩壊	伊保神-1	豊田市惣田町伊保神	○	○
豊田市	急傾斜地の崩壊	横手-2 A	豊田市惣田町横手	○	○
豊田市	急傾斜地の崩壊	横手-2 B	豊田市惣田町横手	○	○
豊田市	急傾斜地の崩壊	惣田トヤガ子-1	豊田市惣田町トヤガ子	○	○
豊田市	急傾斜地の崩壊	伊熊中根-2	豊田市伊熊町中根	○	○
豊田市	急傾斜地の崩壊	乙ケ久保-1 A	豊田市伊熊町乙ケ久保	○	○
豊田市	急傾斜地の崩壊	乙ケ久保-1 B	豊田市伊熊町乙ケ久保	○	○
豊田市	急傾斜地の崩壊	御作(Ⅲ)	豊田市御作町紙屋下	○	○
豊田市	急傾斜地の崩壊	四郎平田-1	豊田市惣田町四郎平田	○	○
豊田市	急傾斜地の崩壊	カシヒラー-1	豊田市明賀町カシヒラ	○	○
豊田市	急傾斜地の崩壊	タテ石-1	豊田市明賀町タテ石	○	○
豊田市	急傾斜地の崩壊	ウバ神-1	豊田市明賀町ウバ神	○	○
豊田市	急傾斜地の崩壊	アスガ-1	豊田市明賀町アスガ	○	○
豊田市	急傾斜地の崩壊	鶴崎-1 A	豊田市明賀町鶴崎	○	○
豊田市	急傾斜地の崩壊	鶴崎-1 B	豊田市明賀町鶴崎	○	○
豊田市	急傾斜地の崩壊	八丁蒔-1	豊田市明賀町八丁蒔	○	○
豊田市	急傾斜地の崩壊	宮-1 A	豊田市明賀町宮	○	○
豊田市	急傾斜地の崩壊	宮-1 B	豊田市明賀町宮	○	○
豊田市	急傾斜地の崩壊	勘ヶ入	豊田市御作町勘ヶ入	○	○
豊田市	急傾斜地の崩壊	宮-2 A	豊田市明賀町宮	○	○
豊田市	急傾斜地の崩壊	宮-2 B	豊田市明賀町宮	○	○
豊田市	急傾斜地の崩壊	明賀町宮下 A	豊田市明賀町宮下	○	○
豊田市	急傾斜地の崩壊	明賀町宮下 B	豊田市明賀町宮下	○	○
豊田市	急傾斜地の崩壊	花川-1	豊田市大坪町花川	○	○
豊田市	急傾斜地の崩壊	旭山	豊田市大坪町旭山	○	○
豊田市	急傾斜地の崩壊	砂川-1 A	豊田市大坪町砂川	○	○
豊田市	急傾斜地の崩壊	砂川-1 B	豊田市大坪町砂川	○	○
豊田市	急傾斜地の崩壊	ウバ神-2	豊田市明賀町ウバ神	○	○
豊田市	急傾斜地の崩壊	ウバ神-3	豊田市明賀町ウバ神	○	○
豊田市	急傾斜地の崩壊	勘ヶ入-2	豊田市御作町振ヶ洞	○	○
豊田市	急傾斜地の崩壊	カシヒラー-2	豊田市明賀町カシヒラ	○	○
豊田市	急傾斜地の崩壊	日影-4	豊田市玉野町日影	○	○
豊田市	急傾斜地の崩壊	タラクゴ-1	豊田市上脇町タラクゴ	○	○
豊田市	急傾斜地の崩壊	宮ノ前-3	豊田市玉野町宮ノ前	○	○
豊田市	急傾斜地の崩壊	宮ノ前-4	豊田市玉野町宮ノ前	○	○
豊田市	急傾斜地の崩壊	古沼-1	豊田市玉野町古沼	○	○
豊田市	急傾斜地の崩壊	古沼-2	豊田市玉野町古沼	○	○
豊田市	急傾斜地の崩壊	中平-2	豊田市上脇町中平	○	○
豊田市	急傾斜地の崩壊	タラクゴ-2	豊田市上脇町タラクゴ	○	○
豊田市	急傾斜地の崩壊	明川引地-1	豊田市明川町引地	○	○
豊田市	急傾斜地の崩壊	勘ヶ入-3	豊田市御作町振ヶ洞	○	○
豊田市	急傾斜地の崩壊	瓜ノ田 A	豊田市北小田町瓜ノ田	○	○
豊田市	急傾斜地の崩壊	瓜ノ田 B	豊田市北小田町瓜ノ田	○	○
豊田市	急傾斜地の崩壊	瓜ノ田 C	豊田市北小田町瓜ノ田	○	○
豊田市	急傾斜地の崩壊	瓜ノ田 D	豊田市北小田町瓜ノ田	○	○
豊田市	急傾斜地の崩壊	瓜ノ田 E	豊田市北小田町瓜ノ田	○	○
豊田市	急傾斜地の崩壊	井ノ上-1	豊田市足助町井ノ上	○	○
豊田市	急傾斜地の崩壊	道東-1 A	豊田市富岡町道東	○	○
豊田市	急傾斜地の崩壊	道東-1 B	豊田市富岡町道東	○	○
豊田市	急傾斜地の崩壊	道東-1 C	豊田市富岡町道東	○	○
豊田市	急傾斜地の崩壊	滝ヶ洞-1	豊田市明川町滝ヶ洞	○	○
豊田市	急傾斜地の崩壊	蔵屋敷(Ⅱ)-1	豊田市北篠平町大麦田	○	○
豊田市	急傾斜地の崩壊	引地-5	豊田市明川町引地	○	○
豊田市	急傾斜地の崩壊	柳戸-1	豊田市明川町柳戸	○	○
豊田市	急傾斜地の崩壊	神子ヶ入-1	豊田市明川町神子ヶ入	○	○
豊田市	急傾斜地の崩壊	神子ヶ入-2	豊田市明川町神子ヶ入	○	○
豊田市	急傾斜地の崩壊	柿田和-1	豊田市明川町柿田和	○	○
豊田市	急傾斜地の崩壊	北小田大洞-1	豊田市北小田町大洞	○	○

市町村名	自然現象の種類	区域の名称	所在地	警	特
豊田市	急傾斜地の崩壊	伯母平-1 A	豊田市北小田町伯母平	○	○
豊田市	急傾斜地の崩壊	伯母平-1 B	豊田市北小田町伯母平	○	○
豊田市	急傾斜地の崩壊	風穴-2	豊田市北小田町風穴	○	○
豊田市	急傾斜地の崩壊	風穴-3	豊田市北小田町風穴	○	○
豊田市	急傾斜地の崩壊	蔵屋敷(Ⅱ)-2	豊田市北篠平町大麦田	○	○
豊田市	急傾斜地の崩壊	赤羽-1 A	豊田市北小田町赤羽	○	○
豊田市	急傾斜地の崩壊	赤羽-1 B	豊田市北小田町赤羽	○	○
豊田市	急傾斜地の崩壊	赤羽-1 C	豊田市北小田町赤羽	○	○
豊田市	急傾斜地の崩壊	上八木寺洞-1 A	豊田市上八木町寺洞	○	○
豊田市	急傾斜地の崩壊	上八木寺洞-1 B	豊田市上八木町寺洞	○	○
豊田市	急傾斜地の崩壊	上八木寺洞-1 C	豊田市上八木町寺洞	○	○
豊田市	急傾斜地の崩壊	中平-3	豊田市上八木町中平	○	○
豊田市	急傾斜地の崩壊	中平-4 A	豊田市上八木町中平	○	○
豊田市	急傾斜地の崩壊	中平-4 B	豊田市上八木町中平	○	○
豊田市	急傾斜地の崩壊	上八木百々-1	豊田市上八木町百々	○	○
豊田市	急傾斜地の崩壊	蔵屋敷(Ⅱ)-3	豊田市北篠平町大麦田	○	○
豊田市	急傾斜地の崩壊	上八木百々-2	豊田市上八木町百々	○	○
豊田市	急傾斜地の崩壊	上八木坂-1	豊田市上八木町坂	○	○
豊田市	急傾斜地の崩壊	千ノ田-1 A	豊田市上八木町千ノ田	○	○
豊田市	急傾斜地の崩壊	千ノ田-1 B	豊田市上八木町千ノ田	○	○
豊田市	急傾斜地の崩壊	芦ノ入-1	豊田市上八木町芦ノ入	○	○
豊田市	急傾斜地の崩壊	川向イ田	豊田市上八木町川向イ田	○	○
豊田市	急傾斜地の崩壊	室屋A	豊田市富岡町室屋	○	○
豊田市	急傾斜地の崩壊	室屋B	豊田市富岡町室屋	○	○
豊田市	急傾斜地の崩壊	丸根-5 A	豊田市富岡町丸根	○	○
豊田市	急傾斜地の崩壊	丸根-5 B	豊田市富岡町丸根	○	○
豊田市	急傾斜地の崩壊	蔵屋敷-1	豊田市北篠平町広見	○	○
豊田市	急傾斜地の崩壊	道東-2 A	豊田市富岡町道東	○	○
豊田市	急傾斜地の崩壊	道東-2 B	豊田市富岡町道東	○	○
豊田市	急傾斜地の崩壊	道東-2 C	豊田市富岡町道東	○	○
豊田市	急傾斜地の崩壊	大蔵連入洞-1 A	豊田市大蔵連町入洞	○	○
豊田市	急傾斜地の崩壊	大蔵連入洞-1 B	豊田市大蔵連町入洞	○	○
豊田市	急傾斜地の崩壊	尾越洞-1 A	豊田市大蔵連町尾越洞	○	○
豊田市	急傾斜地の崩壊	尾越洞-1 B	豊田市大蔵連町尾越洞	○	○
豊田市	急傾斜地の崩壊	大窪-1 A	豊田市大蔵連町大窪	○	○
豊田市	急傾斜地の崩壊	大窪-1 B	豊田市大蔵連町大窪	○	○
豊田市	急傾斜地の崩壊	柳-1 A	豊田市漆畑町柳	○	○
豊田市	急傾斜地の崩壊	北篠平-1	豊田市北篠平町蔵屋敷	○	○
豊田市	急傾斜地の崩壊	柳-1 B	豊田市漆畑町柳	○	○
豊田市	急傾斜地の崩壊	西-6 A	豊田市漆畑町西	○	○
豊田市	急傾斜地の崩壊	西-6 B	豊田市漆畑町西	○	○
豊田市	急傾斜地の崩壊	漆畑向田-2 A	豊田市漆畑町向田	○	○
豊田市	急傾斜地の崩壊	漆畑向田-2 B	豊田市漆畑町向田	○	○
豊田市	急傾斜地の崩壊	漆畑坂-1	豊田市漆畑町坂	○	○
豊田市	急傾斜地の崩壊	ヒヨモ-1 A	豊田市室口町ヒヨモ	○	○
豊田市	急傾斜地の崩壊	ヒヨモ-1 B	豊田市室口町ヒヨモ	○	○
豊田市	急傾斜地の崩壊	東-2 A	豊田市室口町東	○	○
豊田市	急傾斜地の崩壊	東-2 B	豊田市室口町東	○	○
豊田市	急傾斜地の崩壊	北篠平-2	豊田市北篠平町蔵屋敷	○	○
豊田市	急傾斜地の崩壊	四ツ田-1	豊田市綾渡町四ツ田	○	○
豊田市	急傾斜地の崩壊	奥-3	豊田市綾渡町深田	○	○
豊田市	急傾斜地の崩壊	綾渡落-1	豊田市綾渡町落	○	○
豊田市	急傾斜地の崩壊	綾渡深田-1	豊田市綾渡町深田	○	○
豊田市	急傾斜地の崩壊	因幡-1 A	豊田市綾渡町向	○	○
豊田市	急傾斜地の崩壊	因幡-1 B	豊田市綾渡町因幡	○	○
豊田市	急傾斜地の崩壊	因幡-2	豊田市綾渡町因幡	○	○
豊田市	急傾斜地の崩壊	綾渡南-1	豊田市綾渡町南	○	○
豊田市	急傾斜地の崩壊	堀-1	豊田市綾渡町堀	○	○
豊田市	急傾斜地の崩壊	石ノ平-1	豊田市綾渡町石ノ平	○	○
豊田市	急傾斜地の崩壊	大坂-1	豊田市大坂町道元	○	○
豊田市	急傾斜地の崩壊	鶏足山-1	豊田市山谷町鶏足山	○	○
豊田市	急傾斜地の崩壊	本洞-2 A	豊田市山谷町本洞	○	○
豊田市	急傾斜地の崩壊	本洞-2 B	豊田市山谷町本洞	○	○
豊田市	急傾斜地の崩壊	本洞-2 C	豊田市山谷町本洞	○	○
豊田市	急傾斜地の崩壊	本洞-1	豊田市山谷町本洞	○	○
豊田市	急傾斜地の崩壊	大城-2	豊田市山谷町大城	○	○
豊田市	急傾斜地の崩壊	大城-3	豊田市山谷町大城	○	○
豊田市	急傾斜地の崩壊	日向道下-1	豊田市山谷町日向道下	○	○
豊田市	急傾斜地の崩壊	籠ノ鳥	豊田市足助町籠ノ鳥	○	○
豊田市	急傾斜地の崩壊	永野深田-1	豊田市永野町賀指	○	○
豊田市	急傾斜地の崩壊	蔵屋敷-2	豊田市北篠平町井戸洞	○	○
豊田市	急傾斜地の崩壊	永野西ノ門	豊田市永野町西ノ門	○	○
豊田市	急傾斜地の崩壊	久木道添	豊田市久木町道添	○	○

市町村名	自然現象の種類	区域の名称	所在地	警	特
豊田市	急傾斜地の崩壊	新盛柄ヶ洞	豊田市新盛町岩屋	○	○
豊田市	急傾斜地の崩壊	永野深田-2	豊田市永野町深田	○	○
豊田市	急傾斜地の崩壊	籠ノ鳥-1	豊田市足助町籠ノ鳥	○	○
豊田市	急傾斜地の崩壊	籠ノ鳥-2	豊田市足助町籠ノ鳥	○	○
豊田市	急傾斜地の崩壊	蛭沢	豊田市富岡町蛭沢	○	○
豊田市	急傾斜地の崩壊	蛭沢-1	豊田市富岡町蛭沢	○	○
豊田市	急傾斜地の崩壊	蛭沢-2	豊田市富岡町藤ノ木	○	○
豊田市	急傾斜地の崩壊	藤ノ木-3	豊田市富岡町藤ノ木	○	○
豊田市	急傾斜地の崩壊	蔵屋敷-3	豊田市北篠平町駒ヶ峰	○	○
豊田市	急傾斜地の崩壊	日蔭-1	豊田市富岡町日蔭	○	○
豊田市	急傾斜地の崩壊	大畑-3	豊田市漆畑町大畑	○	○
豊田市	急傾斜地の崩壊	柳	豊田市漆畑町柳	○	○
豊田市	急傾斜地の崩壊	石ノ平	豊田市綾渡町石ノ平	○	○
豊田市	急傾斜地の崩壊	四ツ田-2	豊田市綾渡町四ツ田	○	○
豊田市	急傾斜地の崩壊	向	豊田市綾渡町向	○	○
豊田市	急傾斜地の崩壊	柳戸	豊田市明川町柳戸	○	○
豊田市	急傾斜地の崩壊	越田和-3	豊田市西樫尾町越田和	○	○
豊田市	急傾斜地の崩壊	向田-2	豊田市西樫尾町向田	○	○
豊田市	急傾斜地の崩壊	紺屋垣内A	豊田市石楠町荒井	○	○
豊田市	急傾斜地の崩壊	蔵屋敷-4	豊田市北篠平町駒ヶ峰	○	○
豊田市	急傾斜地の崩壊	紺屋垣内B	豊田市石楠町紺屋垣内	○	○
豊田市	急傾斜地の崩壊	紺屋垣内C	豊田市石楠町紺屋垣内	○	○
豊田市	急傾斜地の崩壊	紺屋垣内D	豊田市石楠町紺屋垣内	○	○
豊田市	急傾斜地の崩壊	幸徳台1丁目	豊田市幸徳台1丁目	○	○
豊田市	急傾斜地の崩壊	本口	豊田市穂積町本口	○	○
豊田市	急傾斜地の崩壊	下清水-3	豊田市林添町下清水	○	○
豊田市	急傾斜地の崩壊	山中町東須田	豊田市山中町東須田	○	○
豊田市	急傾斜地の崩壊	山中町山口	豊田市山中町山口	○	○
豊田市	急傾斜地の崩壊	石平-3A	豊田市山中町石平	○	○
豊田市	急傾斜地の崩壊	石平-3B	豊田市山中町石平	○	○
豊田市	急傾斜地の崩壊	蔵屋敷-5-1	豊田市北篠平町駒ヶ峰	○	○
豊田市	急傾斜地の崩壊	山中町上日陰	豊田市山中町上日陰	○	○
豊田市	急傾斜地の崩壊	戸屋下-9A	豊田市山中町戸屋下	○	○
豊田市	急傾斜地の崩壊	戸屋下-9B	豊田市山中町戸屋下	○	○
豊田市	急傾斜地の崩壊	手呂町青木A	豊田市手呂町青木	○	○
豊田市	急傾斜地の崩壊	手呂町青木B	豊田市手呂町青木	○	○
豊田市	急傾斜地の崩壊	扶桑町8丁目	豊田市扶桑町8丁目	○	○
豊田市	急傾斜地の崩壊	百々町6丁目-1	豊田市百々町6丁目	○	○
豊田市	急傾斜地の崩壊	平井町7丁目	豊田市平井町7丁目	○	○
豊田市	急傾斜地の崩壊	北投-2A	豊田市池田町北投	○	○
豊田市	急傾斜地の崩壊	北投-2B	豊田市池田町北投	○	○
豊田市	急傾斜地の崩壊	蔵屋敷-5-2	豊田市北篠平町駒ヶ峰	○	○
豊田市	急傾斜地の崩壊	北投-3A	豊田市池田町北投	○	○
豊田市	急傾斜地の崩壊	北投-3B	豊田市池田町北投	○	○
豊田市	急傾斜地の崩壊	ハシマゲ-4	豊田市池田町ハシマゲ	○	○
豊田市	急傾斜地の崩壊	萩洞-3	豊田市岩滝町萩洞	○	○
豊田市	急傾斜地の崩壊	小玉-1	豊田市岩滝町小玉	○	○
豊田市	急傾斜地の崩壊	岩滝町神明-1A	豊田市岩滝町神明	○	○
豊田市	急傾斜地の崩壊	岩滝町神明-1B	豊田市岩滝町神明	○	○
豊田市	急傾斜地の崩壊	岩滝町神明-1C	豊田市岩滝町神明	○	○
豊田市	急傾斜地の崩壊	法沢-4A	豊田市矢並町法沢	○	○
豊田市	急傾斜地の崩壊	法沢-4B	豊田市矢並町法沢	○	○
豊田市	急傾斜地の崩壊	蔵屋敷-6-1	豊田市北篠平町中須田	○	○
豊田市	急傾斜地の崩壊	清徳-4	豊田市矢並町清徳	○	○
豊田市	急傾斜地の崩壊	香沢-4	豊田市矢並町香沢	○	○
豊田市	急傾斜地の崩壊	矢並町宮脇	豊田市矢並町宮脇	○	○
豊田市	急傾斜地の崩壊	矢並町向田-4	豊田市矢並町向田	○	○
豊田市	急傾斜地の崩壊	矢並町向田-5A	豊田市矢並町向田	○	○
豊田市	急傾斜地の崩壊	矢並町向田-5B	豊田市矢並町向田	○	○
豊田市	急傾斜地の崩壊	矢並町向田-6A	豊田市矢並町向田	○	○
豊田市	急傾斜地の崩壊	矢並町向田-6B	豊田市矢並町向田	○	○
豊田市	急傾斜地の崩壊	桑原田-5A	豊田市矢並町桑原田	○	○
豊田市	急傾斜地の崩壊	桑原田-5B	豊田市矢並町桑原田	○	○
豊田市	急傾斜地の崩壊	蔵屋敷-6-2	豊田市北篠平町中須田	○	○
豊田市	急傾斜地の崩壊	桑原田-5C	豊田市矢並町桑原田	○	○
豊田市	急傾斜地の崩壊	桑原田-6	豊田市矢並町桑原田	○	○
豊田市	急傾斜地の崩壊	松平-3A	豊田市矢並町松平	○	○
豊田市	急傾斜地の崩壊	松平-3B	豊田市矢並町松平	○	○
豊田市	急傾斜地の崩壊	楠ノ木A	豊田市志賀町楠ノ木	○	○
豊田市	急傾斜地の崩壊	楠ノ木B	豊田市志賀町楠ノ木	○	○
豊田市	急傾斜地の崩壊	神高	豊田市志賀町神高	○	○
豊田市	急傾斜地の崩壊	石神A	豊田市志賀町石神	○	○
豊田市	急傾斜地の崩壊	石神B	豊田市志賀町石神	○	○

市町村名	自然現象の種類	区域の名称	所在地	警	特
豊田市	急傾斜地の崩壊	十分-1A	豊田市鷺ヶ瀬町十分	○	○
豊田市	急傾斜地の崩壊	蔵屋敷-7	豊田市北篠平町広畑	○	○
豊田市	急傾斜地の崩壊	十分-1B	豊田市鷺ヶ瀬町十分	○	○
豊田市	急傾斜地の崩壊	十分-1C	豊田市鷺ヶ瀬町十分	○	○
豊田市	急傾斜地の崩壊	大見町1丁目-1	豊田市大見町1丁目	○	○
豊田市	急傾斜地の崩壊	大見町1丁目-2	豊田市大見町1丁目	○	○
豊田市	急傾斜地の崩壊	大見町7丁目-2	豊田市大見町7丁目	○	○
豊田市	急傾斜地の崩壊	大見町6丁目-3	豊田市大見町6丁目	○	○
豊田市	急傾斜地の崩壊	大見町8丁目-1	豊田市大見町8丁目	○	○
豊田市	急傾斜地の崩壊	切石洞-1	豊田市滝脇町切石洞	○	○
豊田市	急傾斜地の崩壊	西城	豊田市松嶺町西城	○	○
豊田市	急傾斜地の崩壊	西城-1	豊田市松嶺町西城	○	○
豊田市	急傾斜地の崩壊	隠ヶ洞-1-1	豊田市北篠平町前田	○	○
豊田市	急傾斜地の崩壊	梅ヶ田	豊田市藤沢町梅ヶ田	○	○
豊田市	急傾斜地の崩壊	次郎左	豊田市藤沢町次郎左	○	○
豊田市	急傾斜地の崩壊	神田-11	豊田市東広瀬町神田	○	○
豊田市	急傾斜地の崩壊	並松	豊田市東広瀬町並松	○	○
豊田市	急傾斜地の崩壊	神田-10	豊田市東広瀬町神田	○	○
豊田市	急傾斜地の崩壊	中坪	豊田市小峯町中坪	○	○
豊田市	急傾斜地の崩壊	上谷下-1	豊田市石野町上谷下	○	○
豊田市	急傾斜地の崩壊	上谷下A	豊田市石野町上谷下	○	○
豊田市	急傾斜地の崩壊	上谷下B	豊田市石野町上谷下	○	○
豊田市	急傾斜地の崩壊	力石町井ノ上-2	豊田市力石町井ノ上	○	○
豊田市	急傾斜地の崩壊	隠ヶ洞-1-2	豊田市北篠平町前田	○	○
豊田市	急傾斜地の崩壊	井ノ上(I)A	豊田市力石町井ノ上	○	○
豊田市	急傾斜地の崩壊	井ノ上(I)B	豊田市力石町井ノ上	○	○
豊田市	急傾斜地の崩壊	組垣-3	豊田市力石町組垣	○	○
豊田市	急傾斜地の崩壊	力石町井ノ上-3	豊田市力石町井ノ上	○	○
豊田市	急傾斜地の崩壊	力石町井ノ上-4	豊田市力石町井ノ上	○	○
豊田市	急傾斜地の崩壊	深田-1A	豊田市力石町深田	○	○
豊田市	急傾斜地の崩壊	深田-1B	豊田市力石町深田	○	○
豊田市	急傾斜地の崩壊	前洞東	豊田市下室町前洞東	○	○
豊田市	急傾斜地の崩壊	前洞東-1	豊田市下室町前洞東	○	○
豊田市	急傾斜地の崩壊	両ノクゴ-3	豊田市芳友町両ノクゴ	○	○
豊田市	急傾斜地の崩壊	隠ヶ洞-2-1	豊田市北篠平町隠ヶ洞	○	○
豊田市	急傾斜地の崩壊	漆カクゴ	豊田市芳友町漆カクゴ	○	○
豊田市	急傾斜地の崩壊	両ノクゴ	豊田市芳友町両ノクゴ	○	○
豊田市	急傾斜地の崩壊	中金町申堂-2	豊田市中金町申堂	○	○
豊田市	急傾斜地の崩壊	清水口	豊田市中金町清水口	○	○
豊田市	急傾斜地の崩壊	如来-1	豊田市中金町如来	○	○
豊田市	急傾斜地の崩壊	下江通-1	豊田市滝見町中江通	○	○
豊田市	急傾斜地の崩壊	上江通-4A	豊田市滝見町上江通	○	○
豊田市	急傾斜地の崩壊	上江通-4B	豊田市滝見町上江通	○	○
豊田市	急傾斜地の崩壊	沢尻-1A	豊田市滝見町沢尻	○	○
豊田市	急傾斜地の崩壊	沢尻-1B	豊田市滝見町沢尻	○	○
豊田市	急傾斜地の崩壊	隠ヶ洞(I)	豊田市北篠平町隠ヶ洞	○	○
豊田市	急傾斜地の崩壊	郷丈-3	豊田市小呂町郷丈	○	○
豊田市	急傾斜地の崩壊	足ノ口A	豊田市中切町足ノ口	○	○
豊田市	急傾斜地の崩壊	足ノ口B	豊田市中切町足ノ口	○	○
豊田市	急傾斜地の崩壊	足ノ口C	豊田市中切町足ノ口	○	○
豊田市	急傾斜地の崩壊	足ノ口D	豊田市中切町足ノ口	○	○
豊田市	急傾斜地の崩壊	和合	豊田市和合町石ノ塔	○	○
豊田市	急傾斜地の崩壊	番丈木-1	豊田市和合町番丈木	○	○
豊田市	急傾斜地の崩壊	番丈木-2	豊田市和合町番丈木	○	○
豊田市	急傾斜地の崩壊	番丈木-3	豊田市和合町番丈木	○	○
豊田市	急傾斜地の崩壊	和合日向-2	豊田市和合町日向	○	○
豊田市	急傾斜地の崩壊	山ノ神下-1	豊田市北篠平町下井桁	○	○
豊田市	急傾斜地の崩壊	北山-7	豊田市和合町北山	○	○
豊田市	急傾斜地の崩壊	北山-8	豊田市和合町北山	○	○
豊田市	急傾斜地の崩壊	杣沢	豊田市和合町杣沢	○	○
豊田市	急傾斜地の崩壊	日影-2A	豊田市和合町日影	○	○
豊田市	急傾斜地の崩壊	日影-2B	豊田市和合町日影	○	○
豊田市	急傾斜地の崩壊	日影-2C	豊田市和合町日影	○	○
豊田市	急傾斜地の崩壊	酒屋-1A	豊田市和合町酒屋	○	○
豊田市	急傾斜地の崩壊	酒屋-1B	豊田市和合町酒屋	○	○
豊田市	急傾斜地の崩壊	村神-1A	豊田市和合町村神	○	○
豊田市	急傾斜地の崩壊	村神-1B	豊田市和合町村神	○	○
豊田市	急傾斜地の崩壊	山ノ神下-2	豊田市北篠平町向	○	○
豊田市	急傾斜地の崩壊	村神-1C	豊田市和合町村神	○	○
豊田市	急傾斜地の崩壊	村神-2A	豊田市和合町村神	○	○
豊田市	急傾斜地の崩壊	村神-2B	豊田市和合町村神	○	○
豊田市	急傾斜地の崩壊	山口	豊田市和合町山口	○	○
豊田市	急傾斜地の崩壊	岩倉-1A	豊田市和合町岩倉	○	○

市町村名	自然現象の種類	区域の名称	所在地	警	特
豊田市	急傾斜地の崩壊	岩倉-1 B	豊田市和合町岩倉	○	○
豊田市	急傾斜地の崩壊	才ノ神	豊田市和合町才ノ神	○	○
豊田市	急傾斜地の崩壊	羽左之窪-1	豊田市和合町羽左之窪	○	○
豊田市	急傾斜地の崩壊	杣沢-1 A	豊田市和合町杣沢	○	○
豊田市	急傾斜地の崩壊	杣沢-1B	豊田市和合町杣沢	○	○
豊田市	急傾斜地の崩壊	垂木-2	豊田市北篠平町山ノ神下	○	○
豊田市	急傾斜地の崩壊	杣沢-1C	豊田市和合町杣沢	○	○
豊田市	急傾斜地の崩壊	杣沢-1 D	豊田市和合町杣沢	○	○
豊田市	急傾斜地の崩壊	杣沢-1E	豊田市和合町杣沢	○	○
豊田市	急傾斜地の崩壊	坂口-1A	豊田市大沼町坂口	○	○
豊田市	急傾斜地の崩壊	坂口-1B	豊田市大沼町坂口	○	○
豊田市	急傾斜地の崩壊	坂口-1C	豊田市大沼町坂口	○	○
豊田市	急傾斜地の崩壊	万徳前	豊田市下山田代町万徳前	○	○
豊田市	急傾斜地の崩壊	坂口-2	豊田市大沼町坂口	○	○
豊田市	急傾斜地の崩壊	切山-1	豊田市大沼町切山	○	○
豊田市	急傾斜地の崩壊	西久保 A	豊田市上切山町西久保	○	○
豊田市	急傾斜地の崩壊	垂木-3	豊田市北篠平町駒ヶ峰	○	○
豊田市	急傾斜地の崩壊	西久保 B	豊田市上切山町西久保	○	○
豊田市	急傾斜地の崩壊	瑞竜-2 A	豊田市小町瑞竜	○	○
豊田市	急傾斜地の崩壊	瑞竜-2 B	豊田市小町瑞竜	○	○
豊田市	急傾斜地の崩壊	田畑-1	豊田市小町田畑	○	○
豊田市	急傾斜地の崩壊	大貝津-1	豊田市小町大貝津	○	○
豊田市	急傾斜地の崩壊	数加-1	豊田市小町数加	○	○
豊田市	急傾斜地の崩壊	御蔵引地-1 A	豊田市御蔵町引地	○	○
豊田市	急傾斜地の崩壊	御蔵引地-1 B	豊田市御蔵町引地	○	○
豊田市	急傾斜地の崩壊	大空-1 A	豊田市上切山町三本木	○	○
豊田市	急傾斜地の崩壊	大空-1 B	豊田市上切山町大空	○	○
豊田市	急傾斜地の崩壊	鈴ヶ田和-1	豊田市明川町スゲノ入	○	○
豊田市	急傾斜地の崩壊	大空-1 C	豊田市上切山町大空	○	○
豊田市	急傾斜地の崩壊	大空-1 D	豊田市上切山町三本木	○	○
豊田市	急傾斜地の崩壊	東俣-1	豊田市上切山町東俣	○	○
豊田市	急傾斜地の崩壊	梅平-1 A	豊田市上切山町梅平	○	○
豊田市	急傾斜地の崩壊	梅平-1 B	豊田市上切山町梅平	○	○
豊田市	急傾斜地の崩壊	下中根-1	豊田市上切山町下中根	○	○
豊田市	急傾斜地の崩壊	石飛-3 A	豊田市実栗町石飛	○	○
豊田市	急傾斜地の崩壊	石飛-3 B	豊田市実栗町石飛	○	○
豊田市	急傾斜地の崩壊	石飛-3 C	豊田市実栗町石飛	○	○
豊田市	急傾斜地の崩壊	久楽後 A	豊田市実栗町久楽後	○	○
豊田市	急傾斜地の崩壊	鈴ヶ田和-2	豊田市明川町スゲノ入	○	○
豊田市	急傾斜地の崩壊	久楽後 B	豊田市実栗町久楽後	○	○
豊田市	急傾斜地の崩壊	久楽後 C	豊田市実栗町久楽後	○	○
豊田市	急傾斜地の崩壊	清水元-1 A	豊田市実栗町清水元	○	○
豊田市	急傾斜地の崩壊	清水元-1 B	豊田市実栗町清水元	○	○
豊田市	急傾斜地の崩壊	清水元-2 A	豊田市実栗町清水元	○	○
豊田市	急傾斜地の崩壊	清水元-2 B	豊田市実栗町清水元	○	○
豊田市	急傾斜地の崩壊	清水元-2 C	豊田市実栗町清水元	○	○
豊田市	急傾斜地の崩壊	久楽後-1	豊田市実栗町久楽後	○	○
豊田市	急傾斜地の崩壊	板橋	豊田市西樫尾町板橋	○	○
豊田市	急傾斜地の崩壊	板橋-3	豊田市西樫尾町板橋	○	○
豊田市	急傾斜地の崩壊	鈴ヶ田和-3	豊田市明川町堂ノ脇	○	○
豊田市	急傾斜地の崩壊	大麦田-1 A	豊田市西樫尾町大麦田	○	○
豊田市	急傾斜地の崩壊	大麦田-1 B	豊田市西樫尾町大麦田	○	○
豊田市	急傾斜地の崩壊	井ノ鼻-1 A	豊田市西樫尾町井ノ鼻	○	○
豊田市	急傾斜地の崩壊	井ノ鼻-1 B	豊田市西樫尾町井ノ鼻	○	○
豊田市	急傾斜地の崩壊	向田-2 A	豊田市西樫尾町向田	○	○
豊田市	急傾斜地の崩壊	向田-2 B	豊田市西樫尾町向田	○	○
豊田市	急傾斜地の崩壊	大塚落-1 A	豊田市大塚町落	○	○
豊田市	急傾斜地の崩壊	大塚落-1 B	豊田市大塚町落	○	○
豊田市	急傾斜地の崩壊	大塚落-1 C	豊田市大塚町落	○	○
豊田市	急傾斜地の崩壊	大塚落-2	豊田市大塚町落	○	○
豊田市	急傾斜地の崩壊	鈴ヶ田和-4	豊田市明川町堂ノ脇	○	○
豊田市	急傾斜地の崩壊	入田 A	豊田市大塚町入田	○	○
豊田市	急傾斜地の崩壊	入田 B	豊田市大塚町入田	○	○
豊田市	急傾斜地の崩壊	落-1	豊田市大塚町落	○	○
豊田市	急傾斜地の崩壊	入田 C	豊田市大塚町入田	○	○
豊田市	急傾斜地の崩壊	下垣内-1 A	豊田市大蔵町下垣内	○	○
豊田市	急傾斜地の崩壊	下垣内-1 B	豊田市大蔵町下垣内	○	○
豊田市	急傾斜地の崩壊	上ノ入-1	豊田市大蔵町上ノ入	○	○
豊田市	急傾斜地の崩壊	石神-1 A	豊田市大蔵町石神	○	○
豊田市	急傾斜地の崩壊	石神-1 B	豊田市大蔵町石神	○	○
豊田市	急傾斜地の崩壊	西樫尾下川原-1	豊田市西樫尾町下川原	○	○
豊田市	急傾斜地の崩壊	鈴ヶ田和-5	豊田市明川町鈴ヶ田和	○	○
豊田市	急傾斜地の崩壊	池ノ入-1 A	豊田市小手沢町池ノ入	○	○

市町村名	自然現象の種類	区域の名称	所在地	警	特
豊田市	急傾斜地の崩壊	池ノ入-1 B	豊田市小手沢町池ノ入	○	○
豊田市	急傾斜地の崩壊	池ノ入-1 C	豊田市小手沢町池ノ入	○	○
豊田市	急傾斜地の崩壊	池ノ入-2 A	豊田市小手沢町池ノ入	○	○
豊田市	急傾斜地の崩壊	池ノ入-2 B	豊田市小手沢町池ノ入	○	○
豊田市	急傾斜地の崩壊	柳ハザマ	豊田市大蔵町柳ハザマ	○	○
豊田市	急傾斜地の崩壊	小手沢井戸洞-1 A	豊田市小手沢町池ノ入	○	○
豊田市	急傾斜地の崩壊	小手沢井戸洞-1 B	豊田市小手沢町井戸洞	○	○
豊田市	急傾斜地の崩壊	小手沢井戸洞-1 C	豊田市小手沢町札ノ前	○	○
豊田市	急傾斜地の崩壊	小手沢井戸洞-1 D	豊田市小手沢町井戸洞	○	○
豊田市	急傾斜地の崩壊	鈴ヶ田和-6	豊田市明川町井戸洞	○	○
豊田市	急傾斜地の崩壊	長洞	豊田市小手沢町井戸洞	○	○
豊田市	急傾斜地の崩壊	ナメラ-1 A	豊田市東中山町寺田洞	○	○
豊田市	急傾斜地の崩壊	ナメラ-1 B	豊田市東中山町ナメラ	○	○
豊田市	急傾斜地の崩壊	東中山向田-1 A	豊田市東中山町向田	○	○
豊田市	急傾斜地の崩壊	東中山向田-1 B	豊田市東中山町向田	○	○
豊田市	急傾斜地の崩壊	寺田洞-1 A	豊田市東中山町寺田洞	○	○
豊田市	急傾斜地の崩壊	寺田洞-1 B	豊田市東中山町寺田洞	○	○
豊田市	急傾斜地の崩壊	栃木-1	豊田市東中山町栃木	○	○
豊田市	急傾斜地の崩壊	東中山佐切田西-1	豊田市東中山町佐切田西	○	○
豊田市	急傾斜地の崩壊	佐切田東-1	豊田市東中山町佐切田東	○	○
豊田市	急傾斜地の崩壊	鈴ヶ田和-7	豊田市明川町曲リクゴ	○	○
豊田市	急傾斜地の崩壊	佐切田東-2	豊田市東中山町佐切田東	○	○
豊田市	急傾斜地の崩壊	屋下-1 A	豊田市栃ノ沢町屋下	○	○
豊田市	急傾斜地の崩壊	屋下-1 B	豊田市栃ノ沢町砂田	○	○
豊田市	急傾斜地の崩壊	屋下-2	豊田市栃ノ沢町屋下	○	○
豊田市	急傾斜地の崩壊	石田	豊田市栃ノ沢町栗沢	○	○
豊田市	急傾斜地の崩壊	佐切田前-1	豊田市栃ノ沢町栗沢	○	○
豊田市	急傾斜地の崩壊	栗沢	豊田市栃ノ沢町栗沢	○	○
豊田市	急傾斜地の崩壊	川造-1	豊田市足助白山町引地	○	○
豊田市	急傾斜地の崩壊	羽根	豊田市足助白山町羽根	○	○
豊田市	急傾斜地の崩壊	白山引地-1	豊田市足助白山町引地	○	○
豊田市	急傾斜地の崩壊	明川向田-1	豊田市明川町向田	○	○
豊田市	急傾斜地の崩壊	森ノ洞	豊田市足助白山町森ノ洞	○	○
豊田市	急傾斜地の崩壊	上金田-1	豊田市足助白山町上金田	○	○
豊田市	急傾斜地の崩壊	槇田	豊田市足助白山町槇田	○	○
豊田市	急傾斜地の崩壊	白山堂ノ洞-1	豊田市足助白山町洞	○	○
豊田市	急傾斜地の崩壊	市楽後-1	豊田市実栗町市楽後	○	○
豊田市	急傾斜地の崩壊	萩ノ平	豊田市桑田和町萩ノ平	○	○
豊田市	急傾斜地の崩壊	田畑	豊田市小町田畑	○	○
豊田市	急傾斜地の崩壊	森ノ下 A	豊田市小町森ノ下	○	○
豊田市	急傾斜地の崩壊	森ノ下 B	豊田市小町森ノ下	○	○
豊田市	急傾斜地の崩壊	数加 A	豊田市小町数加	○	○
豊田市	急傾斜地の崩壊	中平	豊田市明川町中平	○	○
豊田市	急傾斜地の崩壊	数加 B	豊田市小町数加	○	○
豊田市	急傾斜地の崩壊	坂屋 A	豊田市小町坂屋	○	○
豊田市	急傾斜地の崩壊	坂屋 B	豊田市小町坂屋	○	○
豊田市	急傾斜地の崩壊	坂屋 C	豊田市小町坂屋	○	○
豊田市	急傾斜地の崩壊	猿海老 A	豊田市上切山町猿海老	○	○
豊田市	急傾斜地の崩壊	猿海老 B	豊田市上切山町猿海老	○	○
豊田市	急傾斜地の崩壊	猿海老 C	豊田市上切山町猿海老	○	○
豊田市	急傾斜地の崩壊	竹ノ下-2 A	豊田市上切山町竹ノ下	○	○
豊田市	急傾斜地の崩壊	竹ノ下-2 B	豊田市上切山町竹ノ下	○	○
豊田市	急傾斜地の崩壊	三船	豊田市上切山町三船	○	○
豊田市	急傾斜地の崩壊	曲リクゴ	豊田市明川町曲リクゴ	○	○
豊田市	急傾斜地の崩壊	元札場 A	豊田市上切山町元札場	○	○
豊田市	急傾斜地の崩壊	元札場 B	豊田市上切山町元札場	○	○
豊田市	急傾斜地の崩壊	下柳ヶ洞	豊田市上切山町下柳ヶ洞	○	○
豊田市	急傾斜地の崩壊	元札場-1	豊田市上切山町元札場	○	○
豊田市	急傾斜地の崩壊	下中根	豊田市上切山町下中根	○	○
豊田市	急傾斜地の崩壊	上中根	豊田市上切山町上中根	○	○
豊田市	急傾斜地の崩壊	上中根-1	豊田市上切山町上中根	○	○
豊田市	急傾斜地の崩壊	中屋下	豊田市御蔵町中屋下	○	○
豊田市	急傾斜地の崩壊	栗下シ A	豊田市御蔵町栗下シ	○	○
豊田市	急傾斜地の崩壊	栗下シ B	豊田市御蔵町栗下シ	○	○
豊田市	急傾斜地の崩壊	栃平-1	豊田市明川町栃平	○	○
豊田市	急傾斜地の崩壊	石飛-4 A	豊田市実栗町石飛	○	○
豊田市	急傾斜地の崩壊	石飛-4 B	豊田市実栗町石飛	○	○
豊田市	急傾斜地の崩壊	石飛-4 C	豊田市実栗町石飛	○	○
豊田市	急傾斜地の崩壊	川原田 A	豊田市実栗町川原田	○	○
豊田市	急傾斜地の崩壊	川原田 B	豊田市実栗町川原田	○	○
豊田市	急傾斜地の崩壊	石飛-5	豊田市実栗町石飛	○	○
豊田市	急傾斜地の崩壊	大樫	豊田市実栗町大樫	○	○
豊田市	急傾斜地の崩壊	上谷	豊田市西樫尾町上谷	○	○

市町村名	自然現象の種類	区域の名称	所在地	警	特
豊田市	急傾斜地の崩壊	仲田一1 A	豊田市西樫尾町仲田	○	○
豊田市	急傾斜地の崩壊	仲田一1 B	豊田市西樫尾町仲田	○	○
豊田市	急傾斜地の崩壊	枋平-2	豊田市明川町大平	○	○
豊田市	急傾斜地の崩壊	仲田一1 C	豊田市西樫尾町仲田	○	○
豊田市	急傾斜地の崩壊	仲田一1 D	豊田市西樫尾町仲田	○	○
豊田市	急傾斜地の崩壊	藤塚	豊田市西樫尾町藤塚	○	○
豊田市	急傾斜地の崩壊	仲田一3	豊田市西樫尾町仲田	○	○
豊田市	急傾斜地の崩壊	藤塚一1 A	豊田市西樫尾町藤塚	○	○
豊田市	急傾斜地の崩壊	藤塚一1 B	豊田市西樫尾町藤塚	○	○
豊田市	急傾斜地の崩壊	藤塚一2 A	豊田市西樫尾町藤塚	○	○
豊田市	急傾斜地の崩壊	藤塚一2 B	豊田市西樫尾町藤塚	○	○
豊田市	急傾斜地の崩壊	藤塚一2 C	豊田市西樫尾町藤塚	○	○
豊田市	急傾斜地の崩壊	白桑田	豊田市西樫尾町白桑田	○	○
豊田市	急傾斜地の崩壊	大平-1	豊田市明川町大平	○	○
豊田市	急傾斜地の崩壊	白桑田一1 A	豊田市西樫尾町白桑田	○	○
豊田市	急傾斜地の崩壊	白桑田一1 B	豊田市西樫尾町白桑田	○	○
豊田市	急傾斜地の崩壊	下川原A	豊田市西樫尾町下川原	○	○
豊田市	急傾斜地の崩壊	下川原B	豊田市西樫尾町下川原	○	○
豊田市	急傾斜地の崩壊	東深薄	豊田市西樫尾町東深薄	○	○
豊田市	急傾斜地の崩壊	シタオチ	豊田市大塚町シタオチ	○	○
豊田市	急傾斜地の崩壊	シタオチ一1	豊田市大塚町シタオチ	○	○
豊田市	急傾斜地の崩壊	横手山A	豊田市大蔵町横手山	○	○
豊田市	急傾斜地の崩壊	横手山B	豊田市大蔵町横手山	○	○
豊田市	急傾斜地の崩壊	横手山C	豊田市大蔵町横手山	○	○
豊田市	急傾斜地の崩壊	大平-2	豊田市明川町キノコキ	○	○
豊田市	急傾斜地の崩壊	横手山一1 A	豊田市大蔵町横手山	○	○
豊田市	急傾斜地の崩壊	横手山一1 B	豊田市大蔵町横手山	○	○
豊田市	急傾斜地の崩壊	横手山一1 C	豊田市大蔵町横手山	○	○
豊田市	急傾斜地の崩壊	下垣内	豊田市大蔵町下垣内	○	○
豊田市	急傾斜地の崩壊	下垣内一2 A	豊田市大蔵町下垣内	○	○
豊田市	急傾斜地の崩壊	下垣内一2 B	豊田市大蔵町下垣内	○	○
豊田市	急傾斜地の崩壊	東洞A	豊田市大蔵町東洞	○	○
豊田市	急傾斜地の崩壊	東洞B	豊田市大蔵町東洞	○	○
豊田市	急傾斜地の崩壊	東洞一3	豊田市大蔵町東洞	○	○
豊田市	急傾斜地の崩壊	森下一1	豊田市大蔵町森下	○	○
豊田市	急傾斜地の崩壊	花澤四区西ノ入-1-3	豊田市花沢町西ノ入	○	○
豊田市	急傾斜地の崩壊	久上A	豊田市大蔵町久上	○	○
豊田市	急傾斜地の崩壊	久上B	豊田市大蔵町久上	○	○
豊田市	急傾斜地の崩壊	久上C	豊田市大蔵町久上	○	○
豊田市	急傾斜地の崩壊	梅ノ木一1 A	豊田市小手沢町梅ノ木	○	○
豊田市	急傾斜地の崩壊	梅ノ木一1 B	豊田市小手沢町梅ノ木	○	○
豊田市	急傾斜地の崩壊	札ノ前A	豊田市小手沢町札ノ前	○	○
豊田市	急傾斜地の崩壊	札ノ前B	豊田市小手沢町札ノ前	○	○
豊田市	急傾斜地の崩壊	札ノ前C	豊田市小手沢町札ノ前	○	○
豊田市	急傾斜地の崩壊	平石	豊田市東中山町平石	○	○
豊田市	急傾斜地の崩壊	平石一1	豊田市東中山町平石	○	○
豊田市	急傾斜地の崩壊	椎ノ木	豊田市花沢町桜平	○	○
豊田市	急傾斜地の崩壊	寺田洞一2	豊田市東中山町寺田洞	○	○
豊田市	急傾斜地の崩壊	中屋敷一4	豊田市東中山町中屋敷	○	○
豊田市	急傾斜地の崩壊	砂田A	豊田市枋ノ沢町砂田	○	○
豊田市	急傾斜地の崩壊	砂田B	豊田市枋ノ沢町砂田	○	○
豊田市	急傾斜地の崩壊	砂田C	豊田市枋ノ沢町砂田	○	○
豊田市	急傾斜地の崩壊	栗沢一1 A	豊田市枋ノ沢町栗沢	○	○
豊田市	急傾斜地の崩壊	栗沢一1 B	豊田市枋ノ沢町栗沢	○	○
豊田市	急傾斜地の崩壊	羽根一2	豊田市足助白山町羽根	○	○
豊田市	急傾斜地の崩壊	久楽後一2	豊田市実栗町久楽後	○	○
豊田市	急傾斜地の崩壊	久楽後一3	豊田市実栗町久楽後	○	○
豊田市	急傾斜地の崩壊	柳ヶ入	豊田市花沢町柳ヶ入	○	○
豊田市	急傾斜地の崩壊	久楽後一4	豊田市実栗町久楽後	○	○
豊田市	急傾斜地の崩壊	大麦田	豊田市西樫尾町大麦田	○	○
豊田市	急傾斜地の崩壊	小手沢井戸洞	豊田市小手沢町井戸洞	○	○
豊田市	急傾斜地の崩壊	東中山佐切田西	豊田市東中山町佐切田西	○	○
豊田市	急傾斜地の崩壊	東中山佐切田西一2	豊田市東中山町佐切田西	○	○
豊田市	急傾斜地の崩壊	石田一3	豊田市枋ノ沢町石田	○	○
豊田市	急傾斜地の崩壊	久上一2	豊田市大蔵町久上	○	○
豊田市	急傾斜地の崩壊	羽根一3	豊田市足助白山町羽根	○	○
豊田市	急傾斜地の崩壊	葉座場A	豊田市足助白山町葉座場	○	○
豊田市	急傾斜地の崩壊	葉座場B	豊田市足助白山町葉座場	○	○
豊田市	急傾斜地の崩壊	花沢 (IV) -1	豊田市花沢町柵口	○	○
豊田市	急傾斜地の崩壊	森ノ洞一2	豊田市足助白山町森ノ洞	○	○
豊田市	急傾斜地の崩壊	森ノ洞一3	豊田市足助白山町森ノ洞	○	○
豊田市	急傾斜地の崩壊	割田一1	豊田市八草町割田	○	○
豊田市	急傾斜地の崩壊	コンジ一2	豊田市岩瀨町コンジ	○	○

市町村名	自然現象の種類	区域の名称	所在地	警	特
豊田市	急傾斜地の崩壊	岩滝町新田	豊田市岩滝町新田	○	○
豊田市	急傾斜地の崩壊	滝ノ上	豊田市岩滝町滝ノ上	○	○
豊田市	急傾斜地の崩壊	岩滝町滝坂-1 B	豊田市岩滝町滝坂	○	○
豊田市	急傾斜地の崩壊	岩滝町滝坂-1 A	豊田市岩滝町滝坂	○	○
豊田市	急傾斜地の崩壊	萩洞-1	豊田市岩滝町萩洞	○	○
豊田市	急傾斜地の崩壊	京ヶ峰二丁目-1	豊田市京ヶ峰二丁目	○	○
豊田市	急傾斜地の崩壊	榎木前	豊田市花沢町榎木前	○	○
豊田市	急傾斜地の崩壊	京ヶ峰二丁目-2	豊田市京ヶ峰二丁目	○	○
豊田市	急傾斜地の崩壊	上日陰	豊田市山中町上日陰	○	○
豊田市	急傾斜地の崩壊	中日影	豊田市山中町中日影	○	○
豊田市	急傾斜地の崩壊	市木町一丁目	豊田市市木町一丁目	○	○
豊田市	急傾斜地の崩壊	岩本	豊田市市木町岩本	○	○
豊田市	急傾斜地の崩壊	谷耳太	豊田市市木町谷耳太	○	○
豊田市	急傾斜地の崩壊	市木町二丁目	豊田市市木町二丁目	○	○
豊田市	急傾斜地の崩壊	市木町日影	豊田市市木町日影	○	○
豊田市	急傾斜地の崩壊	手呂町前田	豊田市手呂町前田	○	○
豊田市	急傾斜地の崩壊	手呂町平古	豊田市手呂町平古	○	○
豊田市	急傾斜地の崩壊	田代 (I) -1	豊田市下山田代町滝領	○	○
豊田市	急傾斜地の崩壊	稲上-2	豊田市石野町稲上	○	○
豊田市	急傾斜地の崩壊	稲上-1	豊田市石野町稲上	○	○
豊田市	急傾斜地の崩壊	石野町前坂	豊田市石野町前坂	○	○
豊田市	急傾斜地の崩壊	上江通-3	豊田市滝見町上江通	○	○
豊田市	急傾斜地の崩壊	上江通-2 A	豊田市滝見町上江通	○	○
豊田市	急傾斜地の崩壊	中江通-1	豊田市滝見町中江通	○	○
豊田市	急傾斜地の崩壊	中江通-2	豊田市滝見町中江通	○	○
豊田市	急傾斜地の崩壊	滝見町入洞	豊田市滝見町入洞	○	○
豊田市	急傾斜地の崩壊	小山田-2	豊田市池田町小山田	○	○
豊田市	急傾斜地の崩壊	郷止-1	豊田市中金町郷止	○	○
豊田市	急傾斜地の崩壊	田代 (I) -2	豊田市下山田代町井口	○	○
豊田市	急傾斜地の崩壊	中切町丸根-4	豊田市中切町丸根	○	○
豊田市	急傾斜地の崩壊	中切町大平-1	豊田市中切町大平	○	○
豊田市	急傾斜地の崩壊	中切町池田-1	豊田市中切町池田	○	○
豊田市	急傾斜地の崩壊	中切町池田-2	豊田市中切町池田	○	○
豊田市	急傾斜地の崩壊	中切町池田-3	豊田市中切町池田	○	○
豊田市	急傾斜地の崩壊	東広瀬町神田-1	豊田市東広瀬町神田	○	○
豊田市	急傾斜地の崩壊	東広瀬町神田-2	豊田市東広瀬町神田	○	○
豊田市	急傾斜地の崩壊	美和町三丁目	豊田市美和町三丁目	○	○
豊田市	急傾斜地の崩壊	桑原田-4	豊田市矢並町桑原田	○	○
豊田市	急傾斜地の崩壊	桑原田-3	豊田市矢並町桑原田	○	○
豊田市	急傾斜地の崩壊	花澤四区西ノ入-1-4	豊田市花沢町西ノ入	○	○
豊田市	急傾斜地の崩壊	桑原田-2	豊田市矢並町桑原田	○	○
豊田市	急傾斜地の崩壊	桑原田-1	豊田市矢並町桑原田	○	○
豊田市	急傾斜地の崩壊	矢並町向田-2	豊田市矢並町向田	○	○
豊田市	急傾斜地の崩壊	清徳-1	豊田市矢並町清徳	○	○
豊田市	急傾斜地の崩壊	清徳-2	豊田市矢並町清徳	○	○
豊田市	急傾斜地の崩壊	矢並町法沢-2	豊田市矢並町法沢	○	○
豊田市	急傾斜地の崩壊	矢並町法沢-3	豊田市矢並町法沢	○	○
豊田市	急傾斜地の崩壊	勘八-1	豊田市勘八町勘八	○	○
豊田市	急傾斜地の崩壊	日影-4	豊田市城見町日影	○	○
豊田市	急傾斜地の崩壊	古屋戸-1	豊田市城見町日影	○	○
豊田市	急傾斜地の崩壊	花沢 (IV) -2	豊田市花沢町柵口	○	○
豊田市	急傾斜地の崩壊	勘八町長根-1	豊田市勘八町長根	○	○
豊田市	急傾斜地の崩壊	勘八-2	豊田市勘八町勘八	○	○
豊田市	急傾斜地の崩壊	勘八-3	豊田市勘八町勘八	○	○
豊田市	急傾斜地の崩壊	勘八-4 A	豊田市勘八町勘八	○	○
豊田市	急傾斜地の崩壊	勘八-4 B	豊田市勘八町勘八	○	○
豊田市	急傾斜地の崩壊	中根-3	豊田市勘八町中根	○	○
豊田市	急傾斜地の崩壊	勘八-15	豊田市勘八町勘八	○	○
豊田市	急傾斜地の崩壊	城見町日影-1	豊田市城見町日影	○	○
豊田市	急傾斜地の崩壊	須田口-1	豊田市城見町須田口	○	○
豊田市	急傾斜地の崩壊	細谷-1	豊田市寺下町桑原	○	○
豊田市	急傾斜地の崩壊	花沢 (IV) -3	豊田市花沢町柵口	○	○
豊田市	急傾斜地の崩壊	寺下町宮前-1	豊田市寺下町宮前	○	○
豊田市	急傾斜地の崩壊	勘八-10A	豊田市勘八町勘八	○	○
豊田市	急傾斜地の崩壊	勘八-10B	豊田市勘八町勘八	○	○
豊田市	急傾斜地の崩壊	城見町日影-2	豊田市城見町長洞	○	○
豊田市	急傾斜地の崩壊	城見町日影-4	豊田市城見町日影	○	○
豊田市	急傾斜地の崩壊	阿瀬房-1	豊田市野口町阿瀬房	○	○
豊田市	急傾斜地の崩壊	阿瀬房-2	豊田市野口町阿瀬房	○	○
豊田市	急傾斜地の崩壊	折合-3	豊田市野口町折合	○	○
豊田市	急傾斜地の崩壊	南下-2	豊田市野口町南下	○	○
豊田市	急傾斜地の崩壊	成合町宮下-3	豊田市成合町宮下	○	○
豊田市	急傾斜地の崩壊	花沢 (IV) -4	豊田市花沢町井ノ下	○	○

市町村名	自然現象の種類	区域の名称	所在地	警	特
豊田市	急傾斜地の崩壊	下成合A	豊田市成合町下成合	○	○
豊田市	急傾斜地の崩壊	下成合B	豊田市成合町下成合	○	○
豊田市	急傾斜地の崩壊	成合町根畑-4	豊田市成合町根畑	○	○
豊田市	急傾斜地の崩壊	寺下宮前-2	豊田市滝見町三月	○	○
豊田市	急傾斜地の崩壊	須田口-2	豊田市城見町須田口	○	○
豊田市	急傾斜地の崩壊	勘八町長根-8	豊田市勘八町長根	○	○
豊田市	急傾斜地の崩壊	勘八-16	豊田市勘八町勘八	○	○
豊田市	急傾斜地の崩壊	勘八-17	豊田市勘八町勘八	○	○
豊田市	急傾斜地の崩壊	勘八-18	豊田市勘八町勘八	○	○
豊田市	急傾斜地の崩壊	羽山田-1	豊田市大沼町羽山田	○	○
豊田市	急傾斜地の崩壊	花沢 (IV) -5	豊田市花沢町井ノ下	○	○
豊田市	急傾斜地の崩壊	西上-1 A	豊田市下山田代町西上	○	○
豊田市	急傾斜地の崩壊	西上-1 B	豊田市下山田代町西上	○	○
豊田市	急傾斜地の崩壊	毛呂-1	豊田市東大林町毛呂	○	○
豊田市	急傾斜地の崩壊	大伏下-1	豊田市大沼町大伏下	○	○
豊田市	急傾斜地の崩壊	右エ門東-1	豊田市大沼町右エ門東	○	○
豊田市	急傾斜地の崩壊	大伏上-1	豊田市大沼町大伏上	○	○
豊田市	急傾斜地の崩壊	大沼町坂口	豊田市大沼町坂口	○	○
豊田市	急傾斜地の崩壊	横大-1 A	豊田市大沼町横大	○	○
豊田市	急傾斜地の崩壊	横大-1B	豊田市大沼町横大	○	○
豊田市	急傾斜地の崩壊	大沼町一ノ瀬	豊田市大沼町一ノ瀬	○	○
豊田市	急傾斜地の崩壊	花沢 (IV) -6	豊田市花沢町ヌマ	○	○
豊田市	急傾斜地の崩壊	大沼町大畑-1 A	豊田市大沼町大畑	○	○
豊田市	急傾斜地の崩壊	大沼町大畑-1B	豊田市大沼町大畑	○	○
豊田市	急傾斜地の崩壊	大沼町大畑-2	豊田市大沼町大畑	○	○
豊田市	急傾斜地の崩壊	高立-1	豊田市大沼町高立	○	○
豊田市	急傾斜地の崩壊	高立-2	豊田市大沼町高立	○	○
豊田市	急傾斜地の崩壊	境ノ窪-1A	豊田市大沼町境ノ窪	○	○
豊田市	急傾斜地の崩壊	境ノ窪-1B	豊田市大沼町境ノ窪	○	○
豊田市	急傾斜地の崩壊	社口殿-1A	豊田市大沼町社口殿	○	○
豊田市	急傾斜地の崩壊	社口殿-1B	豊田市大沼町社口殿	○	○
豊田市	急傾斜地の崩壊	高儘-1A	豊田市大沼町高儘	○	○
豊田市	急傾斜地の崩壊	花沢 (V)	豊田市花沢町井戸入	○	○
豊田市	急傾斜地の崩壊	高儘-1 B	豊田市大沼町高儘	○	○
豊田市	急傾斜地の崩壊	根崎-1 A	豊田市大沼町根崎	○	○
豊田市	急傾斜地の崩壊	根崎-1 B	豊田市大沼町根崎	○	○
豊田市	急傾斜地の崩壊	根崎-1 C	豊田市大沼町根崎	○	○
豊田市	急傾斜地の崩壊	根崎-1 D	豊田市大沼町根崎	○	○
豊田市	急傾斜地の崩壊	川上-1	豊田市神殿町川上	○	○
豊田市	急傾斜地の崩壊	蔵廻-1	豊田市大沼町蔵廻	○	○
豊田市	急傾斜地の崩壊	大沼町荊安-1 A	豊田市大沼町荊安	○	○
豊田市	急傾斜地の崩壊	大沼町荊安-1B	豊田市大沼町荊安	○	○
豊田市	急傾斜地の崩壊	由ヶ入-1 A	豊田市小松野町由ヶ入	○	○
豊田市	急傾斜地の崩壊	花沢 (III) -1	豊田市花沢町西ノ入	○	○
豊田市	急傾斜地の崩壊	由ヶ入-1 B	豊田市小松野町由ヶ入	○	○
豊田市	急傾斜地の崩壊	小松野大沼-1 A	豊田市小松野町大沼	○	○
豊田市	急傾斜地の崩壊	小松野大沼-1 B	豊田市小松野町大沼	○	○
豊田市	急傾斜地の崩壊	小松野大沼-1 C	豊田市小松野町大沼	○	○
豊田市	急傾斜地の崩壊	小松野大沼-1 D	豊田市小松野町大沼	○	○
豊田市	急傾斜地の崩壊	ハマイハ-1 A	豊田市小松野町ハマイハ	○	○
豊田市	急傾斜地の崩壊	ハマイハ-1B	豊田市小松野町ハマイハ	○	○
豊田市	急傾斜地の崩壊	ハマイハ-1C	豊田市小松野町ハマイハ	○	○
豊田市	急傾斜地の崩壊	牛金-1 A	豊田市花沢町牛金	○	○
豊田市	急傾斜地の崩壊	牛金-1 B	豊田市花沢町牛金	○	○
豊田市	急傾斜地の崩壊	花沢 (III) -2	豊田市花沢町榎木前	○	○
豊田市	急傾斜地の崩壊	河内道上-1	豊田市下山田代町河内道上	○	○
豊田市	急傾斜地の崩壊	奥山-1 A	豊田市黒坂町奥山	○	○
豊田市	急傾斜地の崩壊	奥山-1B	豊田市黒坂町奥山	○	○
豊田市	急傾斜地の崩壊	下切-1	豊田市黒坂町下切	○	○
豊田市	急傾斜地の崩壊	大伏上-2	豊田市大沼町大伏上	○	○
豊田市	急傾斜地の崩壊	大伏中	豊田市大沼町大伏中	○	○
豊田市	急傾斜地の崩壊	猫洞-1	豊田市大沼町猫洞	○	○
豊田市	急傾斜地の崩壊	猫洞-2	豊田市大沼町猫洞	○	○
豊田市	急傾斜地の崩壊	猫洞-3	豊田市大沼町猫洞	○	○
豊田市	急傾斜地の崩壊	源太洞-1	豊田市大沼町源太洞	○	○
豊田市	急傾斜地の崩壊	花澤四区西ノ入-3	豊田市花沢町西ノ入	○	○
豊田市	急傾斜地の崩壊	源太洞-2	豊田市大沼町源太洞	○	○
豊田市	急傾斜地の崩壊	神殿町置免	豊田市神殿町置免	○	○
豊田市	急傾斜地の崩壊	羽山田-2	豊田市大沼町羽山田	○	○
豊田市	急傾斜地の崩壊	羽山田-3	豊田市大沼町羽山田	○	○
豊田市	急傾斜地の崩壊	和合町石ノ塔-1	豊田市和合町石ノ塔	○	○
豊田市	急傾斜地の崩壊	和合町石ノ塔-2	豊田市和合町石ノ塔	○	○
豊田市	急傾斜地の崩壊	和合町山口	豊田市和合町山口	○	○

市町村名	自然現象の種類	区域の名称	所在地	警	特
豊田市	急傾斜地の崩壊	下山田代町西上	豊田市下山田代町西上	○	○
豊田市	急傾斜地の崩壊	城下(Ⅱ)	豊田市東広瀬町城下	○	○
豊田市	急傾斜地の崩壊	八頭-1	豊田市岩倉町八頭	○	○
豊田市	急傾斜地の崩壊	花澤四区西ノ入-1-1	豊田市花沢町西ノ入	○	○
豊田市	急傾斜地の崩壊	上室-1	豊田市岩倉町上室	○	○
豊田市	急傾斜地の崩壊	西脇-2	豊田市岩倉町西脇	○	○
豊田市	急傾斜地の崩壊	八神-1	豊田市岩倉町八神	○	○
豊田市	急傾斜地の崩壊	越油-1	豊田市岩倉町越油	○	○
豊田市	急傾斜地の崩壊	則越-1	豊田市岩倉町則越	○	○
豊田市	急傾斜地の崩壊	大峯	豊田市岩倉町大峯	○	○
豊田市	急傾斜地の崩壊	倉平-3	豊田市岩倉町倉平	○	○
豊田市	急傾斜地の崩壊	岩倉町申堂-1A	豊田市岩倉町申堂	○	○
豊田市	急傾斜地の崩壊	岩倉町申堂-1B	豊田市岩倉町申堂	○	○
豊田市	急傾斜地の崩壊	吉ヶ入-1	豊田市岩倉町吉ヶ入	○	○
豊田市	急傾斜地の崩壊	花澤四区西ノ入-1-2	豊田市花沢町西ノ入	○	○
豊田市	急傾斜地の崩壊	吉ヶ入-2	豊田市岩倉町吉ヶ入	○	○
豊田市	急傾斜地の崩壊	岩倉町三反田-2A	豊田市岩倉町三反田	○	○
豊田市	急傾斜地の崩壊	岩倉町三反田-2B	豊田市岩倉町三反田	○	○
豊田市	急傾斜地の崩壊	岩倉町三反田-1	豊田市岩倉町三反田	○	○
豊田市	急傾斜地の崩壊	四ツ瀬-1	豊田市岩倉町四ツ瀬	○	○
豊田市	急傾斜地の崩壊	柿谷下-1	豊田市松平志賀町柿谷下	○	○
豊田市	急傾斜地の崩壊	松平志賀町谷下-1	豊田市松平志賀町谷下	○	○
豊田市	急傾斜地の崩壊	中澤	豊田市松平志賀町中澤	○	○
豊田市	急傾斜地の崩壊	松平志賀町神田	豊田市松平志賀町神田	○	○
豊田市	急傾斜地の崩壊	イリ-1	豊田市松平志賀町イリ	○	○
豊田市	急傾斜地の崩壊	トビコシ-1	豊田市浅谷町ブサ	○	○
豊田市	急傾斜地の崩壊	松平志賀町前田-2	豊田市松平志賀町前田	○	○
豊田市	急傾斜地の崩壊	松平志賀町南-2	豊田市松平志賀町南	○	○
豊田市	急傾斜地の崩壊	松平志賀町南-1	豊田市松平志賀町南	○	○
豊田市	急傾斜地の崩壊	トイタ-1	豊田市松平志賀町トイタ	○	○
豊田市	急傾斜地の崩壊	鶺ヶ瀬前	豊田市岩倉町鶺ヶ瀬前	○	○
豊田市	急傾斜地の崩壊	コゼ-1	豊田市松平志賀町コゼ	○	○
豊田市	急傾斜地の崩壊	小石狭間-3A	豊田市鶺ヶ瀬町小石狭間	○	○
豊田市	急傾斜地の崩壊	小石狭間-3B	豊田市鶺ヶ瀬町小石狭間	○	○
豊田市	急傾斜地の崩壊	マゴイチ	豊田市松平志賀町マゴイチ	○	○
豊田市	急傾斜地の崩壊	松平志賀町高瀬	豊田市松平志賀町高瀬	○	○
豊田市	急傾斜地の崩壊	浅谷(Ⅰ)	豊田市浅谷町辻畑	○	○
豊田市	急傾斜地の崩壊	古瀬間町高瀬-2	豊田市古瀬間町高瀬	○	○
豊田市	急傾斜地の崩壊	古瀬間町高瀬-1A	豊田市古瀬間町高瀬	○	○
豊田市	急傾斜地の崩壊	古瀬間町高瀬-1B	豊田市古瀬間町高瀬	○	○
豊田市	急傾斜地の崩壊	穂積町高瀬	豊田市穂積町高瀬	○	○
豊田市	急傾斜地の崩壊	大内町瀧坂-1	豊田市大内町瀧坂	○	○
豊田市	急傾斜地の崩壊	ヒノキ田-1	豊田市大内町ヒノキ田	○	○
豊田市	急傾斜地の崩壊	老反田-2A	豊田市大内町老反田	○	○
豊田市	急傾斜地の崩壊	老反田-2B	豊田市大内町老反田	○	○
豊田市	急傾斜地の崩壊	老反田-1	豊田市大内町老反田	○	○
豊田市	急傾斜地の崩壊	浅谷(Ⅱ)	豊田市浅谷町中屋	○	○
豊田市	急傾斜地の崩壊	明後平-1	豊田市大内町明後平	○	○
豊田市	急傾斜地の崩壊	トタロ-1	豊田市大内町トタロ	○	○
豊田市	急傾斜地の崩壊	豊松町西ノ入-2A	豊田市豊松町西ノ入	○	○
豊田市	急傾斜地の崩壊	豊松町西ノ入-2B	豊田市豊松町西ノ入	○	○
豊田市	急傾斜地の崩壊	高蔵-1	豊田市豊松町高蔵	○	○
豊田市	急傾斜地の崩壊	豊松町宮前-2A	豊田市豊松町宮前	○	○
豊田市	急傾斜地の崩壊	豊松町宮前-2B	豊田市豊松町宮前	○	○
豊田市	急傾斜地の崩壊	犬石-3A	豊田市豊松町犬石	○	○
豊田市	急傾斜地の崩壊	犬石-3B	豊田市豊松町犬石	○	○
豊田市	急傾斜地の崩壊	犬石-1	豊田市豊松町犬石	○	○
豊田市	急傾斜地の崩壊	下万場-1	豊田市浅谷町下万場	○	○
豊田市	急傾斜地の崩壊	ハキノタハ	豊田市豊松町ハキノタハ	○	○
豊田市	急傾斜地の崩壊	松原-1	豊田市豊松町松原	○	○
豊田市	急傾斜地の崩壊	ツハヤキ-1	豊田市豊松町ツハヤキ	○	○
豊田市	急傾斜地の崩壊	斯曲-1	豊田市豊松町斯曲	○	○
豊田市	急傾斜地の崩壊	仲田-1	豊田市豊松町仲田	○	○
豊田市	急傾斜地の崩壊	古屋敷	豊田市石楠町古屋敷	○	○
豊田市	急傾斜地の崩壊	三本松-6 A	豊田市坂上町三本松	○	○
豊田市	急傾斜地の崩壊	三本松-6 B	豊田市坂上町三本松	○	○
豊田市	急傾斜地の崩壊	丸根-6 A	豊田市九久平町丸根	○	○
豊田市	急傾斜地の崩壊	丸根-6 B	豊田市九久平町丸根	○	○
豊田市	急傾斜地の崩壊	浅谷中屋-1	豊田市浅谷町中屋	○	○
豊田市	急傾斜地の崩壊	丸根-6 C	豊田市九久平町丸根	○	○
豊田市	急傾斜地の崩壊	丸根-6 D	豊田市九久平町丸根	○	○
豊田市	急傾斜地の崩壊	岩谷-1 A	豊田市九久平町岩谷	○	○
豊田市	急傾斜地の崩壊	井ノ越	豊田市九久平町井ノ越	○	○

市町村名	自然現象の種類	区域の名称	所在地	警	特
豊田市	急傾斜地の崩壊	岩谷-1 B	豊田市九久平町岩谷	○	○
豊田市	急傾斜地の崩壊	岩谷-1 C	豊田市九久平町岩谷	○	○
豊田市	急傾斜地の崩壊	丸根-6 E	豊田市九久平町丸根	○	○
豊田市	急傾斜地の崩壊	石橋-1 A	豊田市九久平町石橋	○	○
豊田市	急傾斜地の崩壊	石橋-1 B	豊田市九久平町石橋	○	○
豊田市	急傾斜地の崩壊	石橋-1 C	豊田市九久平町石橋	○	
豊田市	急傾斜地の崩壊	下方場-2	豊田市浅谷町下方場	○	
豊田市	急傾斜地の崩壊	石橋-1 D	豊田市九久平町石橋	○	○
豊田市	急傾斜地の崩壊	入坂A	豊田市九久平町入坂	○	○
豊田市	急傾斜地の崩壊	入坂B	豊田市九久平町入坂	○	○
豊田市	急傾斜地の崩壊	入坂C	豊田市九久平町入坂	○	○
豊田市	急傾斜地の崩壊	入坂D	豊田市九久平町入坂	○	○
豊田市	急傾斜地の崩壊	羽根洞-1	豊田市幸海町羽根洞	○	○
豊田市	急傾斜地の崩壊	ジュリンナー1 A	豊田市幸海町ジュリンナ	○	○
豊田市	急傾斜地の崩壊	ジュリンナー1 B	豊田市幸海町ジュリンナ	○	○
豊田市	急傾斜地の崩壊	ヤゲー3 A	豊田市幸海町ヤゲ	○	○
豊田市	急傾斜地の崩壊	ヤゲー3 B	豊田市幸海町ヤゲ	○	○
豊田市	急傾斜地の崩壊	鎌井-1	豊田市桑原町下清泰地	○	○
豊田市	急傾斜地の崩壊	神ノ木	豊田市幸海町神ノ木	○	○
豊田市	急傾斜地の崩壊	家下	豊田市幸海町家下	○	○
豊田市	急傾斜地の崩壊	覚庵	豊田市王滝町覚庵	○	○
豊田市	急傾斜地の崩壊	覚庵-1	豊田市王滝町覚庵	○	○
豊田市	急傾斜地の崩壊	梅ノ木-3	豊田市坂上町梅ノ木	○	○
豊田市	急傾斜地の崩壊	六呂木	豊田市坂上町六呂木	○	○
豊田市	急傾斜地の崩壊	宇トウ	豊田市坂上町宇トウ	○	○
豊田市	急傾斜地の崩壊	シンシ田-2 A	豊田市坂上町シンシ田	○	
豊田市	急傾斜地の崩壊	シンシ田-2 B	豊田市坂上町シンシ田	○	○
豊田市	急傾斜地の崩壊	井戸入-6 A	豊田市九久平町井戸入	○	○
豊田市	急傾斜地の崩壊	鎌井-2	豊田市桑原町上神田	○	○
豊田市	急傾斜地の崩壊	井戸入-6 B	豊田市九久平町井戸入	○	○
豊田市	急傾斜地の崩壊	埜田ノ田	豊田市松平町埜田ノ田	○	○
豊田市	急傾斜地の崩壊	生ヶ塚-1	豊田市松平町生ヶ塚	○	○
豊田市	急傾斜地の崩壊	稲場下-1 A	豊田市松平町稲場下	○	○
豊田市	急傾斜地の崩壊	稲場下-1 B	豊田市松平町稲場下	○	○
豊田市	急傾斜地の崩壊	稲場下-2	豊田市松平町稲場下	○	○
豊田市	急傾斜地の崩壊	大西-1	豊田市松平町大西	○	○
豊田市	急傾斜地の崩壊	大西-3	豊田市松平町大西	○	○
豊田市	急傾斜地の崩壊	小市平-1	豊田市松平町小市平	○	○
豊田市	急傾斜地の崩壊	柿平-1 A	豊田市松平町柿平	○	○
豊田市	急傾斜地の崩壊	ロクザ林-1	豊田市御所貝津町上見	○	○
豊田市	急傾斜地の崩壊	柿平-1 B	豊田市松平町柿平	○	○
豊田市	急傾斜地の崩壊	柿平-1 C	豊田市松平町柿平	○	○
豊田市	急傾斜地の崩壊	紙草畑-1	豊田市松平町紙草畑	○	○
豊田市	急傾斜地の崩壊	古地釜ヶ入-1	豊田市王滝町古地釜ヶ入	○	○
豊田市	急傾斜地の崩壊	羽根上切-1	豊田市幸海町羽根上切	○	○
豊田市	急傾斜地の崩壊	ウジエ-1	豊田市幸海町ウジエ	○	○
豊田市	急傾斜地の崩壊	ヲーツケ	豊田市幸海町ヲーツケ	○	○
豊田市	急傾斜地の崩壊	ヤゲー4 A	豊田市幸海町ヤゲ	○	○
豊田市	急傾斜地の崩壊	ヤゲー4 B	豊田市幸海町ヤゲ	○	○
豊田市	急傾斜地の崩壊	ミド山-1	豊田市幸海町ミド山	○	○
豊田市	急傾斜地の崩壊	上見-1-1	豊田市御所貝津町竹ノ腰	○	○
豊田市	急傾斜地の崩壊	田和A	豊田市石楠町田和	○	○
豊田市	急傾斜地の崩壊	田和B	豊田市石楠町田和	○	○
豊田市	急傾斜地の崩壊	狭石A	豊田市石楠町狭石	○	○
豊田市	急傾斜地の崩壊	狭石B	豊田市石楠町狭石	○	○
豊田市	急傾斜地の崩壊	伊達屋敷-1	豊田市石楠町伊達屋敷	○	○
豊田市	急傾斜地の崩壊	梅ノ上ヶ-1	豊田市石楠町梅ノ上ヶ	○	○
豊田市	急傾斜地の崩壊	六所山A	豊田市坂上町六所山	○	○
豊田市	急傾斜地の崩壊	六所山B	豊田市坂上町六所山	○	○
豊田市	急傾斜地の崩壊	鎌田-2	豊田市坂上町鎌田	○	○
豊田市	急傾斜地の崩壊	上河原	豊田市坂上町上河原	○	○
豊田市	急傾斜地の崩壊	上見-1-2	豊田市御所貝津町竹ノ腰	○	○
豊田市	急傾斜地の崩壊	柿ヶ坪高屋A	豊田市坂上町柿ヶ坪高屋	○	○
豊田市	急傾斜地の崩壊	柿ヶ坪高屋B	豊田市坂上町柿ヶ坪高屋	○	○
豊田市	急傾斜地の崩壊	三本松-7	豊田市坂上町三本松	○	○
豊田市	急傾斜地の崩壊	向田-3 A	豊田市坂上町向田	○	○
豊田市	急傾斜地の崩壊	向田-3 B	豊田市坂上町向田	○	○
豊田市	急傾斜地の崩壊	シンシ田-4 A	豊田市坂上町シンシ田	○	○
豊田市	急傾斜地の崩壊	シンシ田-4 B	豊田市坂上町シンシ田	○	○
豊田市	急傾斜地の崩壊	シンシ田-4 C	豊田市坂上町シンシ田	○	○
豊田市	急傾斜地の崩壊	長ヶ入-2 A	豊田市坂上町長ヶ入	○	○
豊田市	急傾斜地の崩壊	長ヶ入-2 B	豊田市坂上町長ヶ入	○	○
豊田市	急傾斜地の崩壊	ヒロ見-1	豊田市御所貝津町丸山	○	○

市町村名	自然現象の種類	区域の名称	所在地	警	特
豊田市	急傾斜地の崩壊	根畑-1	豊田市九久平町根畑	○	○
豊田市	急傾斜地の崩壊	大西-2	豊田市松平町大西	○	○
豊田市	急傾斜地の崩壊	晒田	豊田市九久平町晒田	○	○
豊田市	急傾斜地の崩壊	入坂-2 A	豊田市九久平町入坂	○	○
豊田市	急傾斜地の崩壊	入坂-2 B	豊田市九久平町入坂	○	○
豊田市	急傾斜地の崩壊	梅ノ木-4 A	豊田市坂上町梅ノ木	○	○
豊田市	急傾斜地の崩壊	梅ノ木-4 B	豊田市坂上町梅ノ木	○	○
豊田市	急傾斜地の崩壊	梅ノ木-4 C	豊田市坂上町梅ノ木	○	○
豊田市	急傾斜地の崩壊	梅ノ木-4 D	豊田市坂上町梅ノ木	○	○
豊田市	急傾斜地の崩壊	梅ノ木-4 E	豊田市坂上町梅ノ木	○	○
豊田市	急傾斜地の崩壊	堂貝戸-2	豊田市御所貝津町堂貝戸	○	○
豊田市	急傾斜地の崩壊	大西-4 A	豊田市松平町大西	○	○
豊田市	急傾斜地の崩壊	大西-4 B	豊田市松平町大西	○	○
豊田市	急傾斜地の崩壊	大西-4 C	豊田市松平町大西	○	○
豊田市	急傾斜地の崩壊	稲場下-3	豊田市松平町稲場下	○	○
豊田市	急傾斜地の崩壊	廣見A	豊田市松平町廣見	○	○
豊田市	急傾斜地の崩壊	廣見B	豊田市松平町廣見	○	○
豊田市	急傾斜地の崩壊	上ノ切A	豊田市穂積町上ノ切	○	○
豊田市	急傾斜地の崩壊	上ノ切B	豊田市穂積町上ノ切	○	○
豊田市	急傾斜地の崩壊	サ>山-1	豊田市穂積町サ>山	○	○
豊田市	急傾斜地の崩壊	穂積町七ツ田-1	豊田市穂積町七ツ田	○	○
豊田市	急傾斜地の崩壊	青佐-2	豊田市御所貝津町青佐	○	○
豊田市	急傾斜地の崩壊	西山-2 A	豊田市穂積町西山	○	○
豊田市	急傾斜地の崩壊	西山-2 B	豊田市穂積町西山	○	○
豊田市	急傾斜地の崩壊	西山-3 A	豊田市穂積町西山	○	○
豊田市	急傾斜地の崩壊	西山-3 B	豊田市穂積町西山	○	○
豊田市	急傾斜地の崩壊	穂積町屋下-1	豊田市穂積町屋下	○	○
豊田市	急傾斜地の崩壊	上ノ切-1	豊田市穂積町上ノ切	○	○
豊田市	急傾斜地の崩壊	簀-1	豊田市穂積町簀	○	○
豊田市	急傾斜地の崩壊	簀-2	豊田市穂積町簀	○	○
豊田市	急傾斜地の崩壊	簀-3	豊田市穂積町簀	○	○
豊田市	急傾斜地の崩壊	西山-4 A	豊田市穂積町西山	○	○
豊田市	急傾斜地の崩壊	須茂貝内-1	豊田市坂上町日向	○	○
豊田市	急傾斜地の崩壊	西山-4 B	豊田市穂積町西山	○	○
豊田市	急傾斜地の崩壊	吉作	豊田市穂積町吉作	○	○
豊田市	急傾斜地の崩壊	川平-1	豊田市穂積町川平	○	○
豊田市	急傾斜地の崩壊	サ>山-2	豊田市穂積町サ>山	○	○
豊田市	急傾斜地の崩壊	廣畑	豊田市穂積町廣畑	○	○
豊田市	急傾斜地の崩壊	本口-2 A	豊田市穂積町本口	○	○
豊田市	急傾斜地の崩壊	本口-2 B	豊田市穂積町本口	○	○
豊田市	急傾斜地の崩壊	炭竈-1	豊田市穂積町炭竈	○	○
豊田市	急傾斜地の崩壊	日岸田-1	豊田市林添町日岸田	○	○
豊田市	急傾斜地の崩壊	向井田-2 A	豊田市林添町向井田	○	○
豊田市	急傾斜地の崩壊	須茂貝内-2	豊田市坂上町日向	○	○
豊田市	急傾斜地の崩壊	向井田-2 B	豊田市林添町向井田	○	○
豊田市	急傾斜地の崩壊	下三五田和-2 A	豊田市林添町下三五田和	○	○
豊田市	急傾斜地の崩壊	向井田-3	豊田市林添町向井田	○	○
豊田市	急傾斜地の崩壊	下三五田和-2 B	豊田市林添町下三五田和	○	○
豊田市	急傾斜地の崩壊	下三五田和-3	豊田市林添町下三五田和	○	○
豊田市	急傾斜地の崩壊	上三五田和-1	豊田市林添町上三五田和	○	○
豊田市	急傾斜地の崩壊	高瀬(I)	豊田市中垣内町高瀬	○	○
豊田市	急傾斜地の崩壊	乗越-3	豊田市滝脇町乗越	○	○
豊田市	急傾斜地の崩壊	宮ノ入-2	豊田市滝脇町宮ノ入	○	○
豊田市	急傾斜地の崩壊	松屋ゲ	豊田市桂野町松屋ゲ	○	○
豊田市	急傾斜地の崩壊	宮下(II)	豊田市坂上町宮下	○	○
豊田市	急傾斜地の崩壊	白早稲-2 A	豊田市桂野町白早稲	○	○
豊田市	急傾斜地の崩壊	白早稲-2 B	豊田市桂野町白早稲	○	○
豊田市	急傾斜地の崩壊	井戸尻-1	豊田市桂野町井戸尻	○	○
豊田市	急傾斜地の崩壊	下り	豊田市桂野町下り	○	○
豊田市	急傾斜地の崩壊	障子ケ入-1	豊田市長沢町障子ケ入	○	○
豊田市	急傾斜地の崩壊	井ノ表-1	豊田市穂積町井ノ表	○	○
豊田市	急傾斜地の崩壊	堂ノ前-1 A	豊田市穂積町堂ノ前	○	○
豊田市	急傾斜地の崩壊	堂ノ前-1 B	豊田市穂積町堂ノ前	○	○
豊田市	急傾斜地の崩壊	簀-4	豊田市穂積町簀	○	○
豊田市	急傾斜地の崩壊	上簀	豊田市穂積町上簀	○	○
豊田市	急傾斜地の崩壊	坂上町本郷-1	豊田市坂上町本郷	○	○
豊田市	急傾斜地の崩壊	簀-5	豊田市穂積町簀	○	○
豊田市	急傾斜地の崩壊	屋瀬-1	豊田市穂積町屋瀬	○	○
豊田市	急傾斜地の崩壊	深田	豊田市穂積町深田	○	○
豊田市	急傾斜地の崩壊	川平-3	豊田市穂積町川平	○	○
豊田市	急傾斜地の崩壊	坂下-3	豊田市穂積町坂下	○	○
豊田市	急傾斜地の崩壊	高瀬-5	豊田市穂積町高瀬	○	○
豊田市	急傾斜地の崩壊	下スヲ-2	豊田市林添町下スヲ	○	○

市町村名	自然現象の種類	区域の名称	所在地	警	特
豊田市	急傾斜地の崩壊	四ツ瀬-2 A	豊田市中垣内町四ツ瀬	○	○
豊田市	急傾斜地の崩壊	四ツ瀬-2 B	豊田市中垣内町四ツ瀬	○	○
豊田市	急傾斜地の崩壊	西ノ平-3	豊田市中垣内町西ノ平	○	○
豊田市	急傾斜地の崩壊	中屋敷	豊田市坂上町中屋敷	○	○
豊田市	急傾斜地の崩壊	石田-3	豊田市滝脇町石田	○	○
豊田市	急傾斜地の崩壊	中ノ平	豊田市長沢町中ノ平	○	○
豊田市	急傾斜地の崩壊	乗越-4 A	豊田市長沢町乗越	○	○
豊田市	急傾斜地の崩壊	乗越-4 B	豊田市長沢町乗越	○	○
豊田市	急傾斜地の崩壊	下高ノ山	豊田市林添町下高ノ山	○	○
豊田市	急傾斜地の崩壊	上高ノ山-2 A	豊田市林添町上高ノ山	○	○
豊田市	急傾斜地の崩壊	上高ノ山-2 B	豊田市林添町上高ノ山	○	○
豊田市	急傾斜地の崩壊	上高ノ山-2 C	豊田市林添町上高ノ山	○	○
豊田市	急傾斜地の崩壊	上高ノ山-2 D	豊田市林添町上高ノ山	○	○
豊田市	急傾斜地の崩壊	上三五田和-2	豊田市林添町上三五田和	○	○
豊田市	急傾斜地の崩壊	中道	豊田市坂上町中道	○	○
豊田市	急傾斜地の崩壊	岩倉町八頭	豊田市岩倉町八頭	○	○
豊田市	急傾斜地の崩壊	室町7丁目	豊田市室町7丁目	○	○
豊田市	急傾斜地の崩壊	李-1	豊田市李町石田	○	○
豊田市	急傾斜地の崩壊	李-2A	豊田市李町小洞	○	○
豊田市	急傾斜地の崩壊	李-2B	豊田市李町小洞	○	○
豊田市	急傾斜地の崩壊	李-3	豊田市李町樋ケ口	○	○
豊田市	急傾斜地の崩壊	李-4	豊田市李町空洞	○	○
豊田市	急傾斜地の崩壊	李-5	豊田市李町榎坂	○	○
豊田市	急傾斜地の崩壊	李-7	豊田市李町榎坂	○	○
豊田市	急傾斜地の崩壊	李-9	豊田市李町東ケ入	○	○
豊田市	急傾斜地の崩壊	宮ノ脇-1	豊田市坂上町宮ノ脇	○	○
豊田市	急傾斜地の崩壊	李-11	豊田市李町樋ケ口	○	○
豊田市	急傾斜地の崩壊	李-12A	豊田市李町青木	○	○
豊田市	急傾斜地の崩壊	李-12B	豊田市李町青木	○	○
豊田市	急傾斜地の崩壊	李-13A	豊田市李町七升蒔	○	○
豊田市	急傾斜地の崩壊	李-13B	豊田市李町七升蒔	○	○
豊田市	急傾斜地の崩壊	南郷戸	豊田市力石町南郷戸	○	○
豊田市	急傾斜地の崩壊	西棚嶺-1A	豊田市芳友町西棚嶺	○	○
豊田市	急傾斜地の崩壊	西棚嶺-1B	豊田市芳友町西棚嶺	○	○
豊田市	急傾斜地の崩壊	南郷戸-1A	豊田市力石町南郷戸	○	○
豊田市	急傾斜地の崩壊	南郷戸-1B	豊田市力石町南郷戸	○	○
豊田市	急傾斜地の崩壊	宮ノ脇-2	豊田市坂上町宮ノ脇	○	○
豊田市	急傾斜地の崩壊	上大市-2	豊田市上高町上大市	○	○
豊田市	急傾斜地の崩壊	上大市-3	豊田市上高町上大市	○	○
豊田市	急傾斜地の崩壊	五六下-1	豊田市東郷町五六下	○	○
豊田市	急傾斜地の崩壊	上小路-1A	豊田市東郷町上小路	○	○
豊田市	急傾斜地の崩壊	上小路-1B	豊田市東郷町上小路	○	○
豊田市	急傾斜地の崩壊	西ヶ洞-1	豊田市東郷町西ヶ洞	○	○
豊田市	急傾斜地の崩壊	東郷下小路-1	豊田市東郷町下小路	○	○
豊田市	急傾斜地の崩壊	井ノ上-1A	豊田市東郷町井ノ上	○	○
豊田市	急傾斜地の崩壊	井ノ上-1B	豊田市東郷町井ノ上	○	○
豊田市	急傾斜地の崩壊	当門-1A	豊田市東郷町当門	○	○
豊田市	急傾斜地の崩壊	茶ウス下	豊田市坂上町茶ウス下	○	○
豊田市	急傾斜地の崩壊	当門-1B	豊田市東郷町当門	○	○
豊田市	急傾斜地の崩壊	東郷桧貝戸-1A	豊田市東郷町桧貝戸	○	○
豊田市	急傾斜地の崩壊	東郷桧貝戸-1B	豊田市東郷町桧貝戸	○	○
豊田市	急傾斜地の崩壊	東郷桧貝戸-1C	豊田市東郷町桧貝戸	○	○
豊田市	急傾斜地の崩壊	栢ノ木-1A	豊田市東郷町栢ノ木	○	○
豊田市	急傾斜地の崩壊	栢ノ木-1B	豊田市東郷町栢ノ木	○	○
豊田市	急傾斜地の崩壊	洞敷下-1	豊田市井ノ口町洞敷下	○	○
豊田市	急傾斜地の崩壊	菅生菅ノ入-1A	豊田市菅生町菅ノ入	○	○
豊田市	急傾斜地の崩壊	菅生菅ノ入-1B	豊田市菅生町菅ノ入	○	○
豊田市	急傾斜地の崩壊	菅生石亀-1	豊田市菅生町石亀	○	○
豊田市	急傾斜地の崩壊	坂上町日面-1	豊田市坂上町山ノ神	○	○
豊田市	急傾斜地の崩壊	菅生石亀-2	豊田市菅生町石亀	○	○
豊田市	急傾斜地の崩壊	菅生入洞-3A	豊田市菅生町入洞	○	○
豊田市	急傾斜地の崩壊	菅生入洞-3B	豊田市菅生町入洞	○	○
豊田市	急傾斜地の崩壊	稲場貝戸-1	豊田市二夕富町稲場貝戸	○	○
豊田市	急傾斜地の崩壊	竜岡丸根-1A	豊田市竜岡町丸根	○	○
豊田市	急傾斜地の崩壊	竜岡丸根-1B	豊田市竜岡町丸根	○	○
豊田市	急傾斜地の崩壊	竜岡丸根-1C	豊田市竜岡町丸根	○	○
豊田市	急傾斜地の崩壊	塩井屋敷-1A	豊田市竜岡町塩井屋敷	○	○
豊田市	急傾斜地の崩壊	塩井屋敷-1B	豊田市竜岡町塩井屋敷	○	○
豊田市	急傾斜地の崩壊	田中-1	豊田市東大島町田中	○	○
豊田市	急傾斜地の崩壊	坂上町日面-2	豊田市坂上町日面	○	○
豊田市	急傾斜地の崩壊	北貝戸-1A	豊田市桑田和町北貝戸	○	○
豊田市	急傾斜地の崩壊	北貝戸-1B	豊田市桑田和町北貝戸	○	○
豊田市	急傾斜地の崩壊	怒田沢奥山-1	豊田市怒田沢町奥山	○	○

市町村名	自然現象の種類	区域の名称	所在地	警	特
豊田市	急傾斜地の崩壊	下国谷中根-1A	豊田市下国谷町中根	○	○
豊田市	急傾斜地の崩壊	下国谷中根-1B	豊田市下国谷町中根	○	○
豊田市	急傾斜地の崩壊	宮坂-1	豊田市下国谷町宮坂	○	○
豊田市	急傾斜地の崩壊	白倉-1A	豊田市白倉町白倉	○	○
豊田市	急傾斜地の崩壊	白倉-1B	豊田市白倉町白倉	○	○
豊田市	急傾斜地の崩壊	白倉-1C	豊田市白倉町白倉	○	○
豊田市	急傾斜地の崩壊	白倉-1D	豊田市白倉町白倉	○	○
豊田市	急傾斜地の崩壊	白倉-2	豊田市白倉町白倉	○	○
豊田市	急傾斜地の崩壊	下国谷向イ-1	豊田市下国谷町下国谷	○	○
豊田市	急傾斜地の崩壊	池ノ上-1	豊田市坂上町池ノ上	○	○
豊田市	急傾斜地の崩壊	西ノ久後-1A	豊田市上佐切町西ノ久後	○	○
豊田市	急傾斜地の崩壊	西ノ久後-1B	豊田市上佐切町西ノ久後	○	○
豊田市	急傾斜地の崩壊	ソンデ-1A	豊田市上佐切町ソンデ	○	○
豊田市	急傾斜地の崩壊	ソンデ-1B	豊田市上佐切町ソンデ	○	○
豊田市	急傾斜地の崩壊	大切-1A	豊田市上脇町大切	○	○
豊田市	急傾斜地の崩壊	大切-1B	豊田市上脇町大切	○	○
豊田市	急傾斜地の崩壊	上脇百々-1A	豊田市上脇町百々	○	○
豊田市	急傾斜地の崩壊	上脇百々-1B	豊田市上脇町百々	○	○
豊田市	急傾斜地の崩壊	深山口-1	豊田市坂上町深山口	○	○
豊田市	急傾斜地の崩壊	上脇百々-1C	豊田市上脇町百々	○	○
豊田市	急傾斜地の崩壊	仲屋-1	豊田市上脇町仲屋	○	○
豊田市	急傾斜地の崩壊	松方-1	豊田市上脇町松方	○	○
豊田市	急傾斜地の崩壊	松下-1	豊田市上脇町松下	○	○
豊田市	急傾斜地の崩壊	松下-2	豊田市上脇町松下	○	○
豊田市	急傾斜地の崩壊	ススミ木-1A	豊田市上脇町ススミ木	○	○
豊田市	急傾斜地の崩壊	ススミ木-1B	豊田市上脇町ススミ木	○	○
豊田市	急傾斜地の崩壊	ススミ木-1C	豊田市上脇町ススミ木	○	○
豊田市	急傾斜地の崩壊	上脇日影-1A	豊田市上脇町日影	○	○
豊田市	急傾斜地の崩壊	上脇日影-1B	豊田市上脇町日影	○	○
豊田市	急傾斜地の崩壊	深山口-2	豊田市坂上町深山口	○	○
豊田市	急傾斜地の崩壊	上脇日影-1C	豊田市上脇町日影	○	○
豊田市	急傾斜地の崩壊	上脇萩田-1	豊田市上脇町萩田	○	○
豊田市	急傾斜地の崩壊	葛前田-1A	豊田市葛町前田	○	○
豊田市	急傾斜地の崩壊	葛前田-1B	豊田市葛町前田	○	○
豊田市	急傾斜地の崩壊	小町-1	豊田市小町竜留	○	○
豊田市	急傾斜地の崩壊	小町-2	豊田市小町竜留	○	○
豊田市	急傾斜地の崩壊	小町-3	豊田市小町竜留	○	○
豊田市	急傾斜地の崩壊	小町-4	豊田市小町竜留	○	○
豊田市	急傾斜地の崩壊	高落	豊田市古瀬間町高落	○	○
豊田市	急傾斜地の崩壊	高落-1	豊田市古瀬間町高落	○	○
豊田市	急傾斜地の崩壊	川崎-1	豊田市坂上町川崎	○	○
豊田市	急傾斜地の崩壊	古瀬間町本郷-2	豊田市古瀬間町本郷	○	○
豊田市	急傾斜地の崩壊	本郷-2A	豊田市古瀬間町本郷	○	○
豊田市	急傾斜地の崩壊	本郷-2B	豊田市古瀬間町本郷	○	○
豊田市	急傾斜地の崩壊	本郷-2C	豊田市古瀬間町本郷	○	○
豊田市	急傾斜地の崩壊	本郷-2D	豊田市古瀬間町本郷	○	○
豊田市	急傾斜地の崩壊	本郷-2E	豊田市古瀬間町本郷	○	○
豊田市	急傾斜地の崩壊	安貝津	豊田市古瀬間町安貝津	○	○
豊田市	急傾斜地の崩壊	唐沢	豊田市古瀬間町唐沢	○	○
豊田市	急傾斜地の崩壊	中切-8	豊田市古瀬間町中切	○	○
豊田市	急傾斜地の崩壊	古瀬間町森下	豊田市古瀬間町森下	○	○
豊田市	急傾斜地の崩壊	川崎-2	豊田市坂上町川崎	○	○
豊田市	急傾斜地の崩壊	古瀬間町本郷-3A	豊田市古瀬間町本郷	○	○
豊田市	急傾斜地の崩壊	古瀬間町本郷-3B	豊田市古瀬間町本郷	○	○
豊田市	急傾斜地の崩壊	千浦-3	豊田市古瀬間町千浦	○	○
豊田市	急傾斜地の崩壊	鈴御堂-1A	豊田市古瀬間町鈴御堂	○	○
豊田市	急傾斜地の崩壊	鈴御堂-1B	豊田市古瀬間町鈴御堂	○	○
豊田市	急傾斜地の崩壊	坂能瀬-1	豊田市古瀬間町坂能瀬	○	○
豊田市	急傾斜地の崩壊	千浦-4A	豊田市古瀬間町千浦	○	○
豊田市	急傾斜地の崩壊	千浦-4B	豊田市古瀬間町千浦	○	○
豊田市	急傾斜地の崩壊	千浦-4C	豊田市古瀬間町千浦	○	○
豊田市	急傾斜地の崩壊	古宿-2	豊田市古瀬間町古宿	○	○
豊田市	急傾斜地の崩壊	小坂-1	豊田市坂上町小坂	○	○
豊田市	急傾斜地の崩壊	桐山	豊田市五ヶ丘桐山	○	○
豊田市	急傾斜地の崩壊	鳥立	豊田市五ヶ丘鳥立	○	○
豊田市	急傾斜地の崩壊	五ヶ丘1丁目-1	豊田市五ヶ丘1丁目	○	○
豊田市	急傾斜地の崩壊	桐山-1	豊田市志賀町桐山	○	○
豊田市	急傾斜地の崩壊	五ヶ丘1丁目-2	豊田市五ヶ丘1丁目	○	○
豊田市	急傾斜地の崩壊	広川町8丁目A	豊田市広川町8丁目	○	○
豊田市	急傾斜地の崩壊	広川町8丁目B	豊田市広川町8丁目	○	○
豊田市	急傾斜地の崩壊	広川町8丁目C	豊田市広川町8丁目	○	○
豊田市	急傾斜地の崩壊	森町5丁目	豊田市森町5丁目	○	○
豊田市	急傾斜地の崩壊	広川町10丁目-1A	豊田市広川町10丁目	○	○

市町村名	自然現象の種類	区域の名称	所在地	警	特
豊田市	急傾斜地の崩壊	丸塚-5	豊田市坂上町丸塚	○	○
豊田市	急傾斜地の崩壊	広川町10丁目-1 B	豊田市広川町10丁目	○	○
豊田市	急傾斜地の崩壊	広川町10丁目-2	豊田市広川町10丁目	○	○
豊田市	急傾斜地の崩壊	坂能瀬-2	豊田市古瀬間町坂能瀬	○	○
豊田市	急傾斜地の崩壊	坂能瀬-3	豊田市古瀬間町坂能瀬	○	○
豊田市	急傾斜地の崩壊	花柄-1	豊田市志賀町花柄	○	○
豊田市	急傾斜地の崩壊	御立町1丁目	豊田市御立町1丁目	○	○
豊田市	急傾斜地の崩壊	平井町8丁目-1 A	豊田市平井町8丁目	○	○
豊田市	急傾斜地の崩壊	平井町8丁目-1 B	豊田市平井町8丁目	○	○
豊田市	急傾斜地の崩壊	常寒A	豊田市永太郎町常寒	○	○
豊田市	急傾斜地の崩壊	常寒B	豊田市永太郎町常寒	○	○
豊田市	急傾斜地の崩壊	丸塚-1	豊田市坂上町丸塚	○	○
豊田市	急傾斜地の崩壊	入田	豊田市永太郎町入田	○	○
豊田市	急傾斜地の崩壊	柳下	豊田市永太郎町柳下	○	○
豊田市	急傾斜地の崩壊	宮口A	豊田市永太郎町宮口	○	○
豊田市	急傾斜地の崩壊	宮口B	豊田市永太郎町宮口	○	○
豊田市	急傾斜地の崩壊	郷渡-2 A	豊田市永太郎町郷渡	○	○
豊田市	急傾斜地の崩壊	郷渡-2 B	豊田市永太郎町郷渡	○	○
豊田市	急傾斜地の崩壊	郷渡-2 C	豊田市永太郎町郷渡	○	○
豊田市	急傾斜地の崩壊	親貝渡-3	豊田市永太郎町親貝渡	○	○
豊田市	急傾斜地の崩壊	羽根-2 A	豊田市永太郎町羽根	○	○
豊田市	急傾斜地の崩壊	羽根-2 B	豊田市永太郎町羽根	○	○
豊田市	急傾斜地の崩壊	丸塚-2	豊田市坂上町丸塚	○	○
豊田市	急傾斜地の崩壊	羽根-2 C	豊田市永太郎町羽根	○	○
豊田市	急傾斜地の崩壊	小網-1 A	豊田市永太郎町小網	○	○
豊田市	急傾斜地の崩壊	小網-1 B	豊田市永太郎町小網	○	○
豊田市	急傾斜地の崩壊	泊り	豊田市永太郎町泊り	○	○
豊田市	急傾斜地の崩壊	引地-2 A	豊田市永太郎町引地	○	○
豊田市	急傾斜地の崩壊	引地-2 B	豊田市永太郎町引地	○	○
豊田市	急傾斜地の崩壊	引地-2 C	豊田市永太郎町引地	○	○
豊田市	急傾斜地の崩壊	洞-4	豊田市永太郎町洞	○	○
豊田市	急傾斜地の崩壊	洞-5 A	豊田市永太郎町洞	○	○
豊田市	急傾斜地の崩壊	洞-5 B	豊田市永太郎町洞	○	○
豊田市	急傾斜地の崩壊	丸塚-3	豊田市坂上町丸塚	○	○
豊田市	急傾斜地の崩壊	洞-5 C	豊田市永太郎町洞	○	○
豊田市	急傾斜地の崩壊	寺洞-9 A	豊田市永太郎町寺洞	○	○
豊田市	急傾斜地の崩壊	寺洞-9 B	豊田市永太郎町寺洞	○	○
豊田市	急傾斜地の崩壊	中平-5 A	豊田市松名町中平	○	○
豊田市	急傾斜地の崩壊	中平-5 B	豊田市松名町中平	○	○
豊田市	急傾斜地の崩壊	中平-5 C	豊田市松名町中平	○	○
豊田市	急傾斜地の崩壊	槇本-1 A	豊田市松名町槇本	○	○
豊田市	急傾斜地の崩壊	槇本-1 B	豊田市松名町槇本	○	○
豊田市	急傾斜地の崩壊	槇本-1 C	豊田市松名町槇本	○	○
豊田市	急傾斜地の崩壊	槇本-1 D	豊田市松名町槇本	○	○
豊田市	急傾斜地の崩壊	六呂木-1	豊田市坂上町六呂木	○	○
豊田市	急傾斜地の崩壊	槇本-1 E	豊田市松名町槇本	○	○
豊田市	急傾斜地の崩壊	曾根-3 A	豊田市松名町曾根	○	○
豊田市	急傾斜地の崩壊	曾根-3 B	豊田市松名町曾根	○	○
豊田市	急傾斜地の崩壊	遊屋田-1 A	豊田市松名町遊屋田	○	○
豊田市	急傾斜地の崩壊	遊屋田-1 B	豊田市松名町遊屋田	○	○
豊田市	急傾斜地の崩壊	中沼	豊田市松名町中沼	○	○
豊田市	急傾斜地の崩壊	二反田-2	豊田市松名町二反田	○	○
豊田市	急傾斜地の崩壊	寺ヶ洞-2	豊田市松名町寺ヶ洞	○	○
豊田市	急傾斜地の崩壊	姫ノ内	豊田市松名町姫ノ内	○	○
豊田市	急傾斜地の崩壊	神ノ木-2 A	豊田市松名町神ノ木	○	○
豊田市	急傾斜地の崩壊	六呂木-2	豊田市坂上町六呂木	○	○
豊田市	急傾斜地の崩壊	神ノ木-2 B	豊田市松名町神ノ木	○	○
豊田市	急傾斜地の崩壊	道上一-2 A	豊田市小原大倉町道上	○	○
豊田市	急傾斜地の崩壊	道上一-2 B	豊田市小原大倉町道上	○	○
豊田市	急傾斜地の崩壊	北洞-2 A	豊田市小原大倉町北洞	○	○
豊田市	急傾斜地の崩壊	北洞-2 B	豊田市小原大倉町北洞	○	○
豊田市	急傾斜地の崩壊	森腰	豊田市小原大倉町森腰	○	○
豊田市	急傾斜地の崩壊	石原-2	豊田市小原大倉町石原	○	○
豊田市	急傾斜地の崩壊	大クゴ-1	豊田市小原大倉町大クゴ	○	○
豊田市	急傾斜地の崩壊	杼坂A	豊田市小原大倉町杼坂	○	○
豊田市	急傾斜地の崩壊	杼坂B	豊田市小原大倉町杼坂	○	○
豊田市	急傾斜地の崩壊	六呂木-3	豊田市坂上町六呂木	○	○
豊田市	急傾斜地の崩壊	前ノ洞A	豊田市小原大倉町前ノ洞	○	○
豊田市	急傾斜地の崩壊	前ノ洞B	豊田市小原大倉町前ノ洞	○	○
豊田市	急傾斜地の崩壊	森腰-1	豊田市北大野町森腰	○	○
豊田市	急傾斜地の崩壊	下田-3	豊田市北大野町下田	○	○
豊田市	急傾斜地の崩壊	森腰A	豊田市北大野町森腰	○	○
豊田市	急傾斜地の崩壊	森腰B	豊田市北大野町森腰	○	○

市町村名	自然現象の種類	区域の名称	所在地	警	特
豊田市	急傾斜地の崩壊	撰津義	豊田市前洞町撰津義	○	○
豊田市	急傾斜地の崩壊	大洞-1 2	豊田市前洞町大洞	○	○
豊田市	急傾斜地の崩壊	源座	豊田市前洞町源座	○	○
豊田市	急傾斜地の崩壊	寺屋敷	豊田市前洞町寺屋敷	○	○
豊田市	急傾斜地の崩壊	庵田和-1	豊田市坂上町庵田和	○	○
豊田市	急傾斜地の崩壊	大洞-1 3	豊田市前洞町大洞	○	○
豊田市	急傾斜地の崩壊	尾片	豊田市前洞町尾片	○	○
豊田市	急傾斜地の崩壊	尾片-1	豊田市前洞町尾片	○	○
豊田市	急傾斜地の崩壊	善道和-1	豊田市前洞町善道和	○	○
豊田市	急傾斜地の崩壊	桧下	豊田市前洞町桧下	○	○
豊田市	急傾斜地の崩壊	徳入道	豊田市前洞町徳入道	○	○
豊田市	急傾斜地の崩壊	長洞-4	豊田市前洞町長洞	○	○
豊田市	急傾斜地の崩壊	矢落-1	豊田市大ヶ蔵連町矢落	○	○
豊田市	急傾斜地の崩壊	矢落-2	豊田市大ヶ蔵連町矢落	○	○
豊田市	急傾斜地の崩壊	竹ノ平	豊田市大ヶ蔵連町竹ノ平	○	○
豊田市	急傾斜地の崩壊	向下-1	豊田市坂上町向下	○	○
豊田市	急傾斜地の崩壊	丸草	豊田市大ヶ蔵連町丸草	○	○
豊田市	急傾斜地の崩壊	寺屋敷-2	豊田市前洞町寺屋敷	○	○
豊田市	急傾斜地の崩壊	同前A	豊田市雑敷町同前	○	○
豊田市	急傾斜地の崩壊	同前B	豊田市雑敷町同前	○	○
豊田市	急傾斜地の崩壊	才光院	豊田市雑敷町才光院	○	○
豊田市	急傾斜地の崩壊	行新A	豊田市雑敷町行新	○	○
豊田市	急傾斜地の崩壊	行新B	豊田市雑敷町行新	○	○
豊田市	急傾斜地の崩壊	神出-1 A	豊田市柏ヶ洞町神出	○	○
豊田市	急傾斜地の崩壊	神出-1 B	豊田市柏ヶ洞町神出	○	○
豊田市	急傾斜地の崩壊	有間町惣作15-1 A	豊田市有間町惣作	○	○
豊田市	急傾斜地の崩壊	中道-1	豊田市坂上町丸塚	○	○
豊田市	急傾斜地の崩壊	有間町惣作15-1 B	豊田市有間町惣作	○	○
豊田市	急傾斜地の崩壊	宇内戸	豊田市有間町宇内戸	○	○
豊田市	急傾斜地の崩壊	入之洞	豊田市有間町入之洞	○	○
豊田市	急傾斜地の崩壊	一本木	豊田市鍛冶屋敷町一本木	○	○
豊田市	急傾斜地の崩壊	西ヶ入-2 A	豊田市鍛冶屋敷町西ヶ入	○	○
豊田市	急傾斜地の崩壊	西ヶ入-2 B	豊田市鍛冶屋敷町西ヶ入	○	○
豊田市	急傾斜地の崩壊	宮下-2	豊田市鍛冶屋敷町宮下	○	○
豊田市	急傾斜地の崩壊	小原坂A	豊田市鍛冶屋敷町小原坂	○	○
豊田市	急傾斜地の崩壊	小原坂B	豊田市鍛冶屋敷町小原坂	○	○
豊田市	急傾斜地の崩壊	西ノ洞-2	豊田市鍛冶屋敷町西ノ洞	○	○
豊田市	急傾斜地の崩壊	向ヒ-1	豊田市坂上町入洞	○	○
豊田市	急傾斜地の崩壊	宮下-3 A	豊田市鍛冶屋敷町宮下	○	○
豊田市	急傾斜地の崩壊	宮下-3 B	豊田市鍛冶屋敷町宮下	○	○
豊田市	急傾斜地の崩壊	梅ヶ平A	豊田市鍛冶屋敷町梅ヶ平	○	○
豊田市	急傾斜地の崩壊	梅ヶ平B	豊田市鍛冶屋敷町梅ヶ平	○	○
豊田市	急傾斜地の崩壊	仲屋	豊田市鍛冶屋敷町仲屋	○	○
豊田市	急傾斜地の崩壊	仲屋-1	豊田市鍛冶屋敷町仲屋	○	○
豊田市	急傾斜地の崩壊	槇ノ本A	豊田市大坂町槇ノ本	○	○
豊田市	急傾斜地の崩壊	槇ノ本B	豊田市大坂町槇ノ本	○	○
豊田市	急傾斜地の崩壊	大洞-1 4	豊田市大坂町大洞	○	○
豊田市	急傾斜地の崩壊	茶屋前A	豊田市大坂町茶屋前	○	○
豊田市	急傾斜地の崩壊	入洞-1	豊田市坂上町の場	○	○
豊田市	急傾斜地の崩壊	茶屋前B	豊田市大坂町茶屋前	○	○
豊田市	急傾斜地の崩壊	茶屋前C	豊田市大坂町茶屋前	○	○
豊田市	急傾斜地の崩壊	大洞-1 5	豊田市大坂町大洞	○	○
豊田市	急傾斜地の崩壊	山ノ田-2 A	豊田市大坂町山ノ田	○	○
豊田市	急傾斜地の崩壊	山ノ田-2 B	豊田市大坂町山ノ田	○	○
豊田市	急傾斜地の崩壊	山ノ田-2 C	豊田市大坂町山ノ田	○	○
豊田市	急傾斜地の崩壊	長洞-5	豊田市前洞町長洞	○	○
豊田市	急傾斜地の崩壊	長洞-6	豊田市前洞町長洞	○	○
豊田市	急傾斜地の崩壊	寺ヶ洞-3	豊田市松名町寺ヶ洞	○	○
豊田市	急傾斜地の崩壊	寺ヶ洞-4 A	豊田市松名町寺ヶ洞	○	○
豊田市	急傾斜地の崩壊	坂上町登立-1	豊田市坂上町登立	○	○
豊田市	急傾斜地の崩壊	寺ヶ洞-4 B	豊田市松名町寺ヶ洞	○	○
豊田市	急傾斜地の崩壊	寺ヶ洞-4 C	豊田市松名町寺ヶ洞	○	○
豊田市	急傾斜地の崩壊	宮ノ洞-8	豊田市大坂町宮ノ洞	○	○
豊田市	急傾斜地の崩壊	杭原	豊田市大坂町杭原	○	○
豊田市	急傾斜地の崩壊	宮ノ洞-9 A	豊田市大坂町宮ノ洞	○	○
豊田市	急傾斜地の崩壊	宮ノ洞-9 B	豊田市大坂町宮ノ洞	○	○
豊田市	急傾斜地の崩壊	善道和-2	豊田市前洞町善道和	○	○
豊田市	急傾斜地の崩壊	古瀬間町本郷-3	豊田市古瀬間町本郷	○	○
豊田市	急傾斜地の崩壊	小川	豊田市前洞町小川	○	○
豊田市	急傾斜地の崩壊	桧下-2	豊田市前洞町桧下	○	○
豊田市	急傾斜地の崩壊	坂上町登立-2	豊田市坂上町山ノ神	○	○
豊田市	急傾斜地の崩壊	尾片-3	豊田市前洞町尾片	○	○
豊田市	急傾斜地の崩壊	郷A	豊田市柏ヶ洞町郷	○	○

市町村名	自然現象の種類	区域の名称	所在地	警	特
豊田市	急傾斜地の崩壊	郷B	豊田市柏ヶ洞町郷	○	○
豊田市	急傾斜地の崩壊	郷-1A	豊田市柏ヶ洞町郷	○	○
豊田市	急傾斜地の崩壊	郷-1B	豊田市柏ヶ洞町郷	○	○
豊田市	急傾斜地の崩壊	常寒-2A	豊田市永太郎町常寒	○	○
豊田市	急傾斜地の崩壊	常寒-2B	豊田市永太郎町常寒	○	○
豊田市	急傾斜地の崩壊	常寒-2C	豊田市永太郎町常寒	○	○
豊田市	急傾斜地の崩壊	シャグジ	豊田市小原大倉町シャグジ	○	○
豊田市	急傾斜地の崩壊	遊屋-7	豊田市小原大倉町遊屋	○	○
豊田市	急傾斜地の崩壊	茶ウス下-1	豊田市坂上町連里	○	○
豊田市	急傾斜地の崩壊	宮ノ根-1A	豊田市小原大倉町宮ノ根	○	○
豊田市	急傾斜地の崩壊	宮ノ根-1B	豊田市小原大倉町宮ノ根	○	○
豊田市	急傾斜地の崩壊	梅坪町3丁目A	豊田市梅坪町3丁目	○	○
豊田市	急傾斜地の崩壊	梅坪町3丁目B	豊田市梅坪町3丁目	○	○
豊田市	急傾斜地の崩壊	梅坪町3丁目C	豊田市梅坪町3丁目	○	○
豊田市	急傾斜地の崩壊	大池町汐取	豊田市大池町汐取	○	○
豊田市	急傾斜地の崩壊	千足町5丁目	豊田市千足町5丁目	○	○
豊田市	急傾斜地の崩壊	久岡町6丁目	豊田市久岡町6丁目	○	○
豊田市	急傾斜地の崩壊	市場町大沼A	豊田市市場町大沼	○	○
豊田市	急傾斜地の崩壊	市場町大沼B	豊田市市場町大沼	○	○
豊田市	急傾斜地の崩壊	シンシ田-3	豊田市坂上町金姓	○	○
豊田市	急傾斜地の崩壊	市場町大沼C	豊田市市場町大沼	○	○
豊田市	急傾斜地の崩壊	市場町樫ノ沢	豊田市市場町樫ノ沢	○	○
豊田市	急傾斜地の崩壊	市場町深見A	豊田市市場町深見	○	○
豊田市	急傾斜地の崩壊	市場町深見B	豊田市市場町深見	○	○
豊田市	急傾斜地の崩壊	市場町深見C	豊田市市場町深見	○	○
豊田市	急傾斜地の崩壊	市場町深見D	豊田市市場町深見	○	○
豊田市	急傾斜地の崩壊	市場町深見E	豊田市市場町深見	○	○
豊田市	急傾斜地の崩壊	市場町深見F	豊田市市場町深見	○	○
豊田市	急傾斜地の崩壊	市場町深見G	豊田市市場町深見	○	○
豊田市	急傾斜地の崩壊	市場町升ヶ根-1	豊田市市場町升ヶ根	○	○
豊田市	急傾斜地の崩壊	郷渡-1	豊田市坂上町郷渡	○	○
豊田市	急傾斜地の崩壊	市場町升ヶ根-2A	豊田市市場町升ヶ根	○	○
豊田市	急傾斜地の崩壊	市場町升ヶ根-2B	豊田市市場町升ヶ根	○	○
豊田市	急傾斜地の崩壊	市場町両毛A	豊田市市場町両毛	○	○
豊田市	急傾斜地の崩壊	市場町両毛B	豊田市市場町両毛	○	○
豊田市	急傾斜地の崩壊	市場町両毛C	豊田市市場町両毛	○	○
豊田市	急傾斜地の崩壊	猿海老D	豊田市上切山町猿海老	○	○
豊田市	急傾斜地の崩壊	小原町上平A	豊田市小原町上平	○	○
豊田市	急傾斜地の崩壊	小原町上平B	豊田市小原町上平	○	○
豊田市	急傾斜地の崩壊	小原町上平C	豊田市小原町上平	○	○
豊田市	急傾斜地の崩壊	小原町上平D	豊田市小原町上平	○	○
豊田市	急傾斜地の崩壊	池ノ上	豊田市坂上町美野口	○	○
豊田市	急傾斜地の崩壊	小原町小池	豊田市小原町小池	○	○
豊田市	急傾斜地の崩壊	小原町東ガイト	豊田市小原町東ガイト	○	○
豊田市	急傾斜地の崩壊	小原町西ノ洞A	豊田市小原町西ノ洞	○	○
豊田市	急傾斜地の崩壊	小原町西ノ洞B	豊田市小原町西ノ洞	○	○
豊田市	急傾斜地の崩壊	小原町西ノ洞C	豊田市小原町西ノ洞	○	○
豊田市	急傾斜地の崩壊	小原町西ノ洞D	豊田市小原町西ノ洞	○	○
豊田市	急傾斜地の崩壊	小原町登-1A	豊田市小原町登	○	○
豊田市	急傾斜地の崩壊	小原町登-1B	豊田市小原町登	○	○
豊田市	急傾斜地の崩壊	小原町登-1C	豊田市小原町登	○	○
豊田市	急傾斜地の崩壊	小原町登-2A	豊田市小原町登	○	○
豊田市	急傾斜地の崩壊	長ヶ入-1	豊田市坂上町長ヶ入	○	○
豊田市	急傾斜地の崩壊	小原町登-2B	豊田市小原町登	○	○
豊田市	急傾斜地の崩壊	小原町登-3	豊田市小原町登	○	○
豊田市	急傾斜地の崩壊	小原町孫八	豊田市小原町孫八	○	○
豊田市	急傾斜地の崩壊	李町青木A	豊田市李町青木	○	○
豊田市	急傾斜地の崩壊	李町青木B	豊田市李町青木	○	○
豊田市	急傾斜地の崩壊	李町大皿田-1	豊田市李町大皿田	○	○
豊田市	急傾斜地の崩壊	李町大皿田-2A	豊田市李町大皿田	○	○
豊田市	急傾斜地の崩壊	李町大皿田-2B	豊田市李町大皿田	○	○
豊田市	急傾斜地の崩壊	李町大皿田-3	豊田市李町大皿田	○	○
豊田市	急傾斜地の崩壊	李町下平A	豊田市李町下平	○	○
豊田市	急傾斜地の崩壊	丸塚-4	豊田市坂上町中河原	○	○
豊田市	急傾斜地の崩壊	李町下平B	豊田市李町下平	○	○
豊田市	急傾斜地の崩壊	李町正洞	豊田市李町正洞	○	○
豊田市	急傾斜地の崩壊	李町松ヶ田	豊田市李町松ヶ田	○	○
豊田市	急傾斜地の崩壊	李町落子-1	豊田市李町落子	○	○
豊田市	急傾斜地の崩壊	李町落子-2	豊田市李町落子	○	○
豊田市	急傾斜地の崩壊	西細田町二タ又A	豊田市西細田町二タ又	○	○
豊田市	急傾斜地の崩壊	西細田町二タ又B	豊田市西細田町二タ又	○	○
豊田市	急傾斜地の崩壊	西細田町二タ又C	豊田市西細田町二タ又	○	○
豊田市	急傾斜地の崩壊	西細田町母生父	豊田市西細田町母生父	○	○

市町村名	自然現象の種類	区域の名称	所在地	警	特
豊田市	急傾斜地の崩壊	西細田町蔭田	豊田市西細田町蔭田	○	○
豊田市	急傾斜地の崩壊	狐塚-1	豊田市豊松町狐塚	○	○
豊田市	急傾斜地の崩壊	西細田町穴田	豊田市西細田町穴田	○	○
豊田市	急傾斜地の崩壊	西細田町北紺屋洞-1A	豊田市西細田町北紺屋洞	○	○
豊田市	急傾斜地の崩壊	西細田町北紺屋洞-1B	豊田市西細田町北紺屋洞	○	○
豊田市	急傾斜地の崩壊	西細田町北紺屋洞-1C	豊田市西細田町北紺屋洞	○	○
豊田市	急傾斜地の崩壊	西細田町北紺屋洞-2	豊田市西細田町北紺屋洞	○	○
豊田市	急傾斜地の崩壊	西細田町越多和	豊田市西細田町越多和	○	○
豊田市	急傾斜地の崩壊	日面町クダリ	豊田市日面町クダリ	○	○
豊田市	急傾斜地の崩壊	日面町竹ヶ洞A	豊田市日面町竹ヶ洞	○	○
豊田市	急傾斜地の崩壊	日面町竹ヶ洞B	豊田市日面町竹ヶ洞	○	○
豊田市	急傾斜地の崩壊	日面町ナナカケ	豊田市日面町ナナカケ	○	○
豊田市	急傾斜地の崩壊	狐塚-2	豊田市豊松町狐塚	○	○
豊田市	急傾斜地の崩壊	日面町二ツ田	豊田市日面町二ツ田	○	○
豊田市	急傾斜地の崩壊	日面町登りA	豊田市日面町登り	○	○
豊田市	急傾斜地の崩壊	日面町登りB	豊田市日面町登り	○	○
豊田市	急傾斜地の崩壊	日面町登りC	豊田市日面町登り	○	○
豊田市	急傾斜地の崩壊	日面町マスノタA	豊田市日面町マスノタ	○	○
豊田市	急傾斜地の崩壊	日面町マスノタB	豊田市日面町マスノタ	○	○
豊田市	急傾斜地の崩壊	日面町マスノタC	豊田市日面町マスノタ	○	○
豊田市	急傾斜地の崩壊	日面町マスノタD	豊田市日面町マスノタ	○	○
豊田市	急傾斜地の崩壊	築平町家ノ上A	豊田市築平町家ノ上	○	○
豊田市	急傾斜地の崩壊	築平町家ノ上B	豊田市築平町家ノ上	○	○
豊田市	急傾斜地の崩壊	ウシロ畑-1	豊田市豊松町ウシロ畑	○	○
豊田市	急傾斜地の崩壊	築平町家ノ上C	豊田市築平町家ノ上	○	○
豊田市	急傾斜地の崩壊	築平町家ノ上D	豊田市築平町家ノ上	○	○
豊田市	急傾斜地の崩壊	築平町西田	豊田市築平町西田	○	○
豊田市	急傾斜地の崩壊	築平町入	豊田市築平町入	○	○
豊田市	急傾斜地の崩壊	豊田市黒坂町下切A	豊田市黒坂町下切	○	○
豊田市	急傾斜地の崩壊	豊田市黒坂町下切B	豊田市黒坂町下切	○	○
豊田市	急傾斜地の崩壊	赤井坂A	豊田市三箇町赤井坂	○	○
豊田市	急傾斜地の崩壊	赤井坂B	豊田市三箇町赤井坂	○	○
豊田市	急傾斜地の崩壊	ウシロ畑-2	豊田市豊松町ウシロ畑	○	○
豊田市	急傾斜地の崩壊	寺下-1	豊田市豊松町寺下	○	○
豊田市	急傾斜地の崩壊	寺下-2	豊田市豊松町寺下	○	○
豊田市	急傾斜地の崩壊	寺下-3	豊田市豊松町寺下	○	○
豊田市	急傾斜地の崩壊	小玉石-1	豊田市豊松町小玉石	○	○
豊田市	急傾斜地の崩壊	小玉石-2	豊田市豊松町小玉石	○	○
豊田市	急傾斜地の崩壊	豊松町洞-1	豊田市豊松町洞	○	○
豊田市	急傾斜地の崩壊	ヤノミ	豊田市豊松町ヤノミ	○	○
豊田市	急傾斜地の崩壊	日向-1	豊田市豊松町日向	○	○
豊田市	急傾斜地の崩壊	日向-2	豊田市豊松町日向	○	○
豊田市	急傾斜地の崩壊	袖ノ木	豊田市豊松町袖ノ木	○	○
豊田市	急傾斜地の崩壊	神明下-1	豊田市豊松町神明下	○	○
豊田市	急傾斜地の崩壊	道切-1A	豊田市豊松町道切	○	○
豊田市	急傾斜地の崩壊	道切-1B	豊田市豊松町道切	○	○
豊田市	急傾斜地の崩壊	久古畑-1	豊田市豊松町久古畑	○	○
豊田市	急傾斜地の崩壊	西ノ入-1A	豊田市豊松町西ノ入	○	○
豊田市	急傾斜地の崩壊	西ノ入-1B	豊田市豊松町西ノ入	○	○
豊田市	急傾斜地の崩壊	西ノ入A	豊田市豊松町西ノ入	○	○
豊田市	急傾斜地の崩壊	西ノ入B	豊田市豊松町西ノ入	○	○
豊田市	急傾斜地の崩壊	豊松町宮前-1A	豊田市豊松町宮前	○	○
豊田市	急傾斜地の崩壊	豊松町宮前-1B	豊田市豊松町宮前	○	○
豊田市	急傾斜地の崩壊	豊松町道金洞-1	豊田市豊松町道金洞	○	○
豊田市	急傾斜地の崩壊	豊松町道金洞-2	豊田市豊松町道金洞	○	○
豊田市	急傾斜地の崩壊	ぐみヶ入-1-1	豊田市井ノ口町グミガイリ	○	○
豊田市	急傾斜地の崩壊	ぐみヶ入-1-2	豊田市井ノ口町グミガイリ	○	○
豊田市	急傾斜地の崩壊	ぐみヶ入-1-3	豊田市井ノ口町グミガイリ	○	○
豊田市	急傾斜地の崩壊	城-1-1	豊田市井ノ口町城	○	○
豊田市	急傾斜地の崩壊	城-1-2	豊田市井ノ口町城	○	○
豊田市	急傾斜地の崩壊	城-1-3	豊田市井ノ口町城	○	○
豊田市	急傾斜地の崩壊	井ノ口町城-1	豊田市井ノ口町城	○	○
豊田市	急傾斜地の崩壊	井ノ口町城-2	豊田市井ノ口町城	○	○
豊田市	急傾斜地の崩壊	城-2	豊田市井ノ口町城	○	○
豊田市	急傾斜地の崩壊	田島	豊田市近岡町田島	○	○
豊田市	急傾斜地の崩壊	追分-1	豊田市近岡町馬場瀬	○	○
豊田市	急傾斜地の崩壊	追分-2	豊田市近岡町馬場瀬	○	○
豊田市	急傾斜地の崩壊	追分-3	豊田市近岡町馬場瀬	○	○
豊田市	急傾斜地の崩壊	追分-4	豊田市近岡町馬場瀬	○	○
豊田市	急傾斜地の崩壊	追分-5	豊田市近岡町馬場瀬	○	○
豊田市	急傾斜地の崩壊	小原-1	豊田市近岡町小原	○	○
豊田市	急傾斜地の崩壊	小原-2	豊田市近岡町小原	○	○
豊田市	急傾斜地の崩壊	吉田	豊田市近岡町吉田	○	○

市町村名	自然現象の種類	区域の名称	所在地	警	特
豊田市	急傾斜地の崩壊	藤ノ木	豊田市近岡町藤ノ木	○	○
豊田市	急傾斜地の崩壊	藤ノ木-1	豊田市近岡町藤ノ木	○	○
豊田市	急傾斜地の崩壊	藤ノ木-2	豊田市近岡町血坂	○	○
豊田市	急傾斜地の崩壊	血坂-4	豊田市近岡町血坂	○	○
豊田市	急傾斜地の崩壊	血坂-5	豊田市近岡町血坂	○	○
豊田市	急傾斜地の崩壊	血坂-6	豊田市近岡町血坂	○	○
豊田市	急傾斜地の崩壊	血坂-1	豊田市足助町成瀬	○	○
豊田市	急傾斜地の崩壊	血坂-2	豊田市足助町成瀬	○	○
豊田市	急傾斜地の崩壊	血坂-3	豊田市足助町成瀬	○	○
豊田市	急傾斜地の崩壊	成瀬-3	豊田市足助町成瀬	○	○
豊田市	急傾斜地の崩壊	成瀬-1	豊田市足助町成瀬	○	○
豊田市	急傾斜地の崩壊	成瀬-2	豊田市足助町成瀬	○	○
豊田市	急傾斜地の崩壊	狭石-1-1	豊田市足助町狭石	○	○
豊田市	急傾斜地の崩壊	狭石-1-2	豊田市足助町狭石	○	○
豊田市	急傾斜地の崩壊	三本松-1	豊田市足助町細洞	○	○
豊田市	急傾斜地の崩壊	三本松-2	豊田市足助町細洞	○	○
豊田市	急傾斜地の崩壊	三本松-3	豊田市足助町細洞	○	○
豊田市	急傾斜地の崩壊	三本松-4	豊田市足助町三本松	○	○
豊田市	急傾斜地の崩壊	三本松-5	豊田市足助町三本松	○	○
豊田市	急傾斜地の崩壊	飯盛	豊田市足助町飯盛	○	○
豊田市	急傾斜地の崩壊	引陣-1	豊田市足助町引陣	○	○
豊田市	急傾斜地の崩壊	石橋	豊田市足助町石橋	○	○
豊田市	急傾斜地の崩壊	岩崎-1	豊田市足助町岩崎	○	○
豊田市	急傾斜地の崩壊	岩崎-2	豊田市足助町岩崎	○	○
豊田市	急傾斜地の崩壊	蛇石-1	豊田市足助町蛇石	○	○
豊田市	急傾斜地の崩壊	蛇石-2	豊田市足助町蛇石	○	○
豊田市	急傾斜地の崩壊	蛇石-3	豊田市足助町蛇石	○	○
豊田市	急傾斜地の崩壊	蛇石-4	豊田市足助町蛇石	○	○
豊田市	急傾斜地の崩壊	久井度-1	豊田市足助町久井戸	○	○
豊田市	急傾斜地の崩壊	久井度-2	豊田市足助町東後山	○	○
豊田市	急傾斜地の崩壊	久井度-3	豊田市足助町植田	○	○
豊田市	急傾斜地の崩壊	久井度-4	豊田市足助町久井戸	○	○
豊田市	急傾斜地の崩壊	久井度-5	豊田市足助町東井ノ上	○	
豊田市	急傾斜地の崩壊	東貝戸	豊田市足助町八剣	○	○
豊田市	急傾斜地の崩壊	カセウセ-1	豊田市大野瀬町カセウセ	○	○
豊田市	急傾斜地の崩壊	カセウセ-2	豊田市大野瀬町カセウセ	○	○
豊田市	急傾斜地の崩壊	カセウセ-3	豊田市大野瀬町カセウセ	○	○
豊田市	急傾斜地の崩壊	タヒラ-1	豊田市大野瀬町タイラ	○	○
豊田市	急傾斜地の崩壊	タヒラ-2	豊田市大野瀬町タイラ	○	○
豊田市	急傾斜地の崩壊	タヒラ-3	豊田市大野瀬町ナカガイト	○	○
豊田市	急傾斜地の崩壊	ナカガイト-2-1	豊田市大野瀬町ナカガイト	○	○
豊田市	急傾斜地の崩壊	ナカガイト-2-2	豊田市大野瀬町ナカガイト	○	○
豊田市	急傾斜地の崩壊	シモ大桑	豊田市大野瀬町シモ大桑	○	○
豊田市	急傾斜地の崩壊	シムデン-1	豊田市大野瀬町井戸沢	○	○
豊田市	急傾斜地の崩壊	イシカメ-1-1	豊田市大野瀬町イシカメ	○	○
豊田市	急傾斜地の崩壊	イシカメ-1-2	豊田市大野瀬町イシカメ	○	○
豊田市	急傾斜地の崩壊	ハネタ-1	豊田市大野瀬町ハネタ	○	○
豊田市	急傾斜地の崩壊	ハネタ	豊田市大野瀬町マセド	○	○
豊田市	急傾斜地の崩壊	青木平-1	豊田市大野瀬町タカ子	○	○
豊田市	急傾斜地の崩壊	アオキタイラ	豊田市大野瀬町アオキタイラ	○	○
豊田市	急傾斜地の崩壊	イタサワグチ	豊田市大野瀬町イタサワグチ	○	○
豊田市	急傾斜地の崩壊	タカ子-1	豊田市大野瀬町タカ子	○	○
豊田市	急傾斜地の崩壊	タカ子-2	豊田市大野瀬町タカ子	○	○
豊田市	急傾斜地の崩壊	尾崎-1	豊田市小原町姥ケ入	○	○
豊田市	急傾斜地の崩壊	平田	豊田市小原町北洞	○	○
豊田市	急傾斜地の崩壊	堂ノ本-1	豊田市小原町堂ノ本	○	
豊田市	急傾斜地の崩壊	堂ノ本-2	豊田市小原町堂ノ本	○	
豊田市	急傾斜地の崩壊	堂ノ本-3	豊田市小原町堂ノ本	○	○
豊田市	急傾斜地の崩壊	平岩	豊田市小原町平田	○	○
豊田市	急傾斜地の崩壊	大草川原-1	豊田市小原町平岩	○	○
豊田市	急傾斜地の崩壊	川原	豊田市小原町平岩	○	○
豊田市	急傾斜地の崩壊	尾崎-4	豊田市小原町洞	○	○
豊田市	急傾斜地の崩壊	尾崎-5	豊田市小原町姥ケ入	○	○
豊田市	急傾斜地の崩壊	大草-1	豊田市小原町明生院	○	○
豊田市	急傾斜地の崩壊	大草-5	豊田市小原町堂ノ本	○	○
豊田市	急傾斜地の崩壊	御堂前-1	豊田市大坂町上ノ切	○	○
豊田市	急傾斜地の崩壊	苺萱-5	豊田市苺萱町ザク石	○	○
豊田市	急傾斜地の崩壊	苺萱-6	豊田市苺萱町ソフレ	○	○
豊田市	急傾斜地の崩壊	苺萱-7	豊田市苺萱町ザク石	○	○
豊田市	急傾斜地の崩壊	苺萱-8	豊田市苺萱町ザク石	○	○
豊田市	急傾斜地の崩壊	苺萱-9	豊田市苺萱町アイノタ	○	○
豊田市	急傾斜地の崩壊	岩下-1	豊田市岩下町ヤブシ	○	○
豊田市	急傾斜地の崩壊	名木下	豊田市西萩平町名木下	○	○

市町村名	自然現象の種類	区域の名称	所在地	警	特
豊田市	急傾斜地の崩壊	西萩平-1-1	豊田市西萩平町名木下	○	○
豊田市	急傾斜地の崩壊	西萩平-1-2	豊田市西萩平町名木下	○	○
豊田市	急傾斜地の崩壊	松下-3	豊田市西萩平町中入	○	○
豊田市	急傾斜地の崩壊	八升蔭-1	豊田市西萩平町八升蔭	○	○
豊田市	急傾斜地の崩壊	沢ノ切 (Ⅰ)	豊田市西市野々町沢之切	○	○
豊田市	急傾斜地の崩壊	沢ノ切 (Ⅱ) -1	豊田市西市野々町東沢	○	○
豊田市	急傾斜地の崩壊	沢ノ切 (Ⅱ) -2	豊田市西市野々町東沢	○	○
豊田市	急傾斜地の崩壊	西屋敷-1	豊田市西市野々町森下	○	○
豊田市	急傾斜地の崩壊	西屋敷-2	豊田市西市野々町奥屋	○	○
豊田市	急傾斜地の崩壊	屋登コ-1	豊田市西市野々町屋登コ	○	○
豊田市	急傾斜地の崩壊	石畳-1	豊田市石畳町赤見夫	○	○
豊田市	急傾斜地の崩壊	石畳-2	豊田市石畳町赤見夫	○	○
豊田市	急傾斜地の崩壊	白川	豊田市白川町日面	○	○
豊田市	急傾斜地の崩壊	宮脇	豊田市白川町宮脇	○	○
豊田市	急傾斜地の崩壊	岨-1	豊田市白川町岨	○	○
豊田市	急傾斜地の崩壊	引地	豊田市白川町引地	○	○
豊田市	急傾斜地の崩壊	向道-1	豊田市白川町向道	○	○
豊田市	急傾斜地の崩壊	向道-2	豊田市白川町向道	○	○
豊田市	急傾斜地の崩壊	白川引地-1-1	豊田市白川町引地	○	○
豊田市	急傾斜地の崩壊	白川引地-1-2	豊田市白川町引地	○	○
豊田市	急傾斜地の崩壊	上ノ山-1	豊田市白川町上ノ山	○	○
豊田市	急傾斜地の崩壊	上ノ山-2	豊田市白川町上ノ山	○	○
豊田市	急傾斜地の崩壊	藤ノ下-1-1	豊田市白川町三ノ宮	○	○
豊田市	急傾斜地の崩壊	藤ノ下-1-2	豊田市白川町三ノ宮	○	○
豊田市	急傾斜地の崩壊	藤ノ下-2	豊田市白川町藤下	○	○
豊田市	急傾斜地の崩壊	三ノ宮-1-1	豊田市白川町石田	○	○
豊田市	急傾斜地の崩壊	三ノ宮-1-2	豊田市白川町石田	○	○
豊田市	急傾斜地の崩壊	宮脇-1	豊田市白川町平ラ	○	○
豊田市	急傾斜地の崩壊	宮脇-2	豊田市白川町安戸	○	○
豊田市	急傾斜地の崩壊	池ノ平-1	豊田市白川町池ノ平	○	○
豊田市	急傾斜地の崩壊	石畳松根-1	豊田市石畳町松根	○	○
豊田市	急傾斜地の崩壊	大根-1	豊田市白川町大根	○	○
豊田市	急傾斜地の崩壊	坂下-2	豊田市石畳町坂下	○	○
豊田市	急傾斜地の崩壊	豊ヶ入	豊田市桑田和町豊ヶ入	○	○
豊田市	急傾斜地の崩壊	十王下-1A	豊田市桑田和町十王下	○	○
豊田市	急傾斜地の崩壊	十王下-1B	豊田市桑田和町十王下	○	○
豊田市	急傾斜地の崩壊	宮ノ庭-1	豊田市桑田和町宮ノ庭	○	○
豊田市	急傾斜地の崩壊	桑田和(Ⅱ)A	豊田市桑田和町清水	○	○
豊田市	急傾斜地の崩壊	桑田和(Ⅱ)B	豊田市桑田和町御堂ノ入	○	○
豊田市	急傾斜地の崩壊	桑田和(Ⅱ)C	豊田市桑田和町御堂ノ入	○	○
豊田市	急傾斜地の崩壊	桑田和(Ⅰ)	豊田市桑田和町入地	○	○
豊田市	急傾斜地の崩壊	前田-A	豊田市竜岡町の場	○	○
豊田市	急傾斜地の崩壊	狐塚-1A	豊田市竜岡町狐塚	○	○
豊田市	急傾斜地の崩壊	狐塚-1B	豊田市二タ宮町向田	○	○
豊田市	急傾斜地の崩壊	狐塚	豊田市二タ宮町日向	○	○
豊田市	急傾斜地の崩壊	上平-1A	豊田市二タ宮町加納	○	○
豊田市	急傾斜地の崩壊	上平-1B	豊田市二タ宮町日向	○	○
豊田市	急傾斜地の崩壊	上平	豊田市二タ宮町日向	○	○
豊田市	急傾斜地の崩壊	毛川-1	豊田市二タ宮町毛川	○	○
豊田市	急傾斜地の崩壊	溝畑	豊田市二タ宮町溝畑	○	○
豊田市	急傾斜地の崩壊	菅生入洞-2A	豊田市菅生町青木	○	○
豊田市	急傾斜地の崩壊	菅生入洞-2B	豊田市菅生町入洞	○	○
豊田市	急傾斜地の崩壊	菅生入洞-1	豊田市菅生町入洞	○	○
豊田市	急傾斜地の崩壊	菅生菅生-1	豊田市菅生町菅生	○	○
豊田市	急傾斜地の崩壊	菅生	豊田市菅生町菅生	○	○
豊田市	急傾斜地の崩壊	千戸	豊田市菅生町千戸	○	○
豊田市	急傾斜地の崩壊	黒所	豊田市玉野町黒所	○	○
豊田市	急傾斜地の崩壊	馬尺	豊田市千田町馬尺	○	○
豊田市	急傾斜地の崩壊	馬尺-1A	豊田市千田町馬尺	○	○
豊田市	急傾斜地の崩壊	馬尺-1B	豊田市千田町馬尺	○	○
豊田市	急傾斜地の崩壊	川面日影-1	豊田市川面町日影	○	○
豊田市	急傾斜地の崩壊	川面日影-2	豊田市川面町日影	○	○
豊田市	急傾斜地の崩壊	堂平-1A	豊田市川面町堂平	○	○
豊田市	急傾斜地の崩壊	堂平-1B	豊田市川面町堂平	○	○
豊田市	急傾斜地の崩壊	川面	豊田市川面町上ノ平	○	○
豊田市	急傾斜地の崩壊	西ノ久保-1	豊田市川面町西ノ久保	○	○
豊田市	急傾斜地の崩壊	土平	豊田市川面町土平	○	○
豊田市	急傾斜地の崩壊	貝戸A	豊田市川面町尺地貝戸	○	○
豊田市	急傾斜地の崩壊	貝戸B	豊田市怒田沢町貝戸	○	○
豊田市	急傾斜地の崩壊	西ノクボ-1	豊田市怒田沢町クルミ	○	○
豊田市	急傾斜地の崩壊	下口-1	豊田市怒田沢町下口	○	○
豊田市	急傾斜地の崩壊	屋毛-1	豊田市怒田沢町屋毛	○	○
豊田市	急傾斜地の崩壊	三本木	豊田市八草町三本木	○	○

市町村名	自然現象の種類	区域の名称	所在地	警	特
豊田市	急傾斜地の崩壊	向田	豊田市八草町向田	○	○
豊田市	急傾斜地の崩壊	八草町向田-1	豊田市八草町小江戸	○	○
豊田市	急傾斜地の崩壊	室口C	豊田市下室町室口	○	○
豊田市	急傾斜地の崩壊	上前田	豊田市寺下町上前田	○	○
豊田市	急傾斜地の崩壊	狸岩-1	豊田市寺下町狸岩	○	○
豊田市	急傾斜地の崩壊	寺下町前田-1	豊田市寺下町前田	○	○
豊田市	急傾斜地の崩壊	寺下町前田-2	豊田市寺下町前田	○	○
豊田市	急傾斜地の崩壊	アガタケ	豊田市池田町アガタケ	○	○
豊田市	急傾斜地の崩壊	前田-1	豊田市池田町前田	○	○
豊田市	急傾斜地の崩壊	前田-2	豊田市池田町前田	○	○
豊田市	急傾斜地の崩壊	大谷下	豊田市池田町大谷下	○	○
豊田市	急傾斜地の崩壊	小山田-1	豊田市池田町アガタケ	○	○
豊田市	急傾斜地の崩壊	ハシマゲ-1	豊田市池田町ハシマゲ	○	○
豊田市	急傾斜地の崩壊	ハシマゲ-2	豊田市池田町ハシマゲ	○	○
豊田市	急傾斜地の崩壊	ハシマゲ-3	豊田市池田町ハシマゲ	○	○
豊田市	急傾斜地の崩壊	大谷下-1	豊田市池田町大谷下	○	○
豊田市	急傾斜地の崩壊	法沢-1	豊田市矢並町法沢	○	○
豊田市	急傾斜地の崩壊	法沢-2	豊田市矢並町法沢	○	○
豊田市	急傾斜地の崩壊	大坪	豊田市矢並町大坪	○	○
豊田市	急傾斜地の崩壊	狸岩-2	豊田市寺下町狸岩	○	○
豊田市	急傾斜地の崩壊	香沢	豊田市矢並町香沢	○	○
豊田市	急傾斜地の崩壊	広畑	豊田市矢並町広畑	○	○
豊田市	急傾斜地の崩壊	法沢-1-1	豊田市矢並町法沢	○	○
豊田市	急傾斜地の崩壊	法沢-1-2	豊田市矢並町法沢	○	○
豊田市	急傾斜地の崩壊	香沢-1	豊田市矢並町香沢	○	○
豊田市	急傾斜地の崩壊	香沢-2	豊田市矢並町香沢	○	○
豊田市	急傾斜地の崩壊	香沢-3	豊田市矢並町香沢	○	○
豊田市	急傾斜地の崩壊	広畑-1	豊田市矢並町広畑	○	○
豊田市	急傾斜地の崩壊	宮脇-1A	豊田市矢並町宮脇	○	○
豊田市	急傾斜地の崩壊	矢並町向田-1	豊田市矢並町向田	○	○
豊田市	急傾斜地の崩壊	広畑-3-1	豊田市矢並町広畑	○	○
豊田市	急傾斜地の崩壊	広畑-3-2	豊田市矢並町広畑	○	○
豊田市	急傾斜地の崩壊	関屋-1-1	豊田市幸海町関屋	○	○
豊田市	急傾斜地の崩壊	関屋-1-2	豊田市幸海町関屋	○	○
豊田市	急傾斜地の崩壊	八反八畝	豊田市幸海町八反八畝	○	○
豊田市	急傾斜地の崩壊	割林A	豊田市幸海町下御堂上切	○	○
豊田市	急傾斜地の崩壊	割林B	豊田市幸海町下御堂上切	○	○
豊田市	急傾斜地の崩壊	神田-1	豊田市幸海町神田	○	○
豊田市	急傾斜地の崩壊	神田-2	豊田市幸海町神田	○	○
豊田市	急傾斜地の崩壊	神田-3	豊田市幸海町神田	○	○
豊田市	急傾斜地の崩壊	神田-4	豊田市幸海町神田	○	○
豊田市	急傾斜地の崩壊	神田-5	豊田市幸海町神田	○	○
豊田市	急傾斜地の崩壊	池杵-1	豊田市幸海町池杵	○	○
豊田市	急傾斜地の崩壊	池杵-2	豊田市幸海町池杵	○	○
豊田市	急傾斜地の崩壊	サクソ-1-1	豊田市幸海町池杵	○	○
豊田市	急傾斜地の崩壊	サクソ-1-2	豊田市幸海町関屋	○	○
豊田市	急傾斜地の崩壊	ラーツケ-2	豊田市幸海町ラーツケ	○	○
豊田市	急傾斜地の崩壊	割林-1	豊田市幸海町割林	○	○
豊田市	急傾斜地の崩壊	割林-2	豊田市幸海町割林	○	○
豊田市	急傾斜地の崩壊	割林-3	豊田市幸海町割林	○	○
豊田市	急傾斜地の崩壊	幸海町長根-1	豊田市幸海町ラーツケ	○	○
豊田市	急傾斜地の崩壊	幸海町長根-2	豊田市幸海町長根	○	○
豊田市	急傾斜地の崩壊	幸海町長根-3	豊田市幸海町長根	○	○
豊田市	急傾斜地の崩壊	幸海町長根-4	豊田市幸海町ミネ	○	○
豊田市	急傾斜地の崩壊	千浦-1	豊田市古瀬間町千浦	○	○
豊田市	急傾斜地の崩壊	千浦-2	豊田市穂積町井山	○	○
豊田市	急傾斜地の崩壊	古瀬間町中切-1	豊田市古瀬間町中切	○	○
豊田市	急傾斜地の崩壊	小田-1	豊田市古瀬間町小田	○	○
豊田市	急傾斜地の崩壊	阿蔵 (IV) -1	豊田市阿蔵町仏供田	○	○
豊田市	急傾斜地の崩壊	阿蔵 (IV) -2	豊田市阿蔵町仏供田	○	○
豊田市	急傾斜地の崩壊	阿蔵 (IV) -3	豊田市阿蔵町仏供田	○	○
豊田市	急傾斜地の崩壊	佛供田-1	豊田市阿蔵町仏供田	○	○
豊田市	急傾斜地の崩壊	阿蔵 (III) -1	豊田市阿蔵町猫田	○	○
豊田市	急傾斜地の崩壊	阿蔵 (III) -2	豊田市阿蔵町仏供田	○	○
豊田市	急傾斜地の崩壊	沢尻-2	豊田市阿蔵町沢尻	○	○
豊田市	急傾斜地の崩壊	沢尻-1-1	豊田市阿蔵町沢尻	○	○
豊田市	急傾斜地の崩壊	沢尻-1-2	豊田市阿蔵町沢尻	○	○
豊田市	急傾斜地の崩壊	阿蔵 (II) -1	豊田市阿蔵町曾理	○	○
豊田市	急傾斜地の崩壊	阿蔵 (II) -2	豊田市阿蔵町曾理	○	○
豊田市	急傾斜地の崩壊	西街道-1	豊田市阿蔵町西街道	○	○
豊田市	急傾斜地の崩壊	西街道-2	豊田市阿蔵町西街道	○	○
豊田市	急傾斜地の崩壊	阿蔵 (I) -1	豊田市阿蔵町細久後	○	○
豊田市	急傾斜地の崩壊	阿蔵 (I) -2	豊田市阿蔵町細久後	○	○

市町村名	自然現象の種類	区域の名称	所在地	警	特
豊田市	急傾斜地の崩壊	阿蔵 (I) -3	豊田市阿蔵町池田	○	○
豊田市	急傾斜地の崩壊	阿蔵 (I) -4	豊田市阿蔵町北ノ平	○	○
豊田市	急傾斜地の崩壊	阿蔵 (I) -5	豊田市阿蔵町北ノ平	○	○
豊田市	急傾斜地の崩壊	東加塩東-1	豊田市加塩町坂	○	○
豊田市	急傾斜地の崩壊	東加塩東-2	豊田市加塩町東	○	○
豊田市	急傾斜地の崩壊	東加塩東-3	豊田市加塩町東	○	○
豊田市	急傾斜地の崩壊	東加塩東-4	豊田市加塩町寺屋敷	○	○
豊田市	急傾斜地の崩壊	東加塩東-5	豊田市加塩町寺屋敷	○	○
豊田市	急傾斜地の崩壊	東加塩東-6	豊田市加塩町寺屋敷	○	○
豊田市	急傾斜地の崩壊	東加塩東-7	豊田市加塩町寺屋敷	○	○
豊田市	急傾斜地の崩壊	日面-1	豊田市加塩町日面	○	○
豊田市	急傾斜地の崩壊	日面-2	豊田市加塩町日面	○	○
豊田市	急傾斜地の崩壊	向田-A	豊田市加塩町向田	○	○
豊田市	急傾斜地の崩壊	井藻地-1	豊田市加塩町井藻地	○	○
豊田市	急傾斜地の崩壊	井藻地-2	豊田市加塩町井藻地	○	○
豊田市	急傾斜地の崩壊	井藻地-3	豊田市加塩町西	○	○
豊田市	急傾斜地の崩壊	日向	豊田市日下部町堤	○	○
豊田市	急傾斜地の崩壊	柿ノ入-1	豊田市日下部町柿ノ入	○	○
豊田市	急傾斜地の崩壊	柿ノ入-2	豊田市日下部町藪田	○	○
豊田市	急傾斜地の崩壊	藪田-1	豊田市日下部町藪田	○	○
豊田市	急傾斜地の崩壊	前棚-1-1	豊田市日下部町黒口	○	○
豊田市	急傾斜地の崩壊	前棚-1-2	豊田市日下部町黒口	○	○
豊田市	急傾斜地の崩壊	道上-1	豊田市黒田町曾根	○	○
豊田市	急傾斜地の崩壊	黒田	豊田市黒田町仲田	○	○
豊田市	急傾斜地の崩壊	仲根-1A	豊田市黒田町仲根	○	○
豊田市	急傾斜地の崩壊	仲根-1B	豊田市黒田町仲根	○	○
豊田市	急傾斜地の崩壊	北貝戸-1	豊田市黒田町仲根	○	○
豊田市	急傾斜地の崩壊	諏訪-1	豊田市黒田町北貝戸	○	○
豊田市	急傾斜地の崩壊	尾知-2	豊田市黒田町鍛冶屋貝戸	○	○
豊田市	急傾斜地の崩壊	尾知-1	豊田市黒田町尾知	○	○
豊田市	急傾斜地の崩壊	西乳母ヶ入-1	豊田市黒田町西乳母ヶ入	○	○
豊田市	急傾斜地の崩壊	西乳母ヶ入-2	豊田市黒田町東乳母ヶ入	○	○
豊田市	急傾斜地の崩壊	東乳母ヶ入-1	豊田市黒田町東乳母ヶ入	○	○
豊田市	急傾斜地の崩壊	松淵-1	豊田市御所貝津町松淵	○	○
豊田市	急傾斜地の崩壊	萩平-1	豊田市御所貝津町萩平	○	○
豊田市	急傾斜地の崩壊	尺丈-1	豊田市御所貝津町田ノ洞	○	○
豊田市	急傾斜地の崩壊	市場 (I) -1	豊田市市場町川端	○	○
豊田市	急傾斜地の崩壊	市場 (I) -2	豊田市市場町小原	○	○
豊田市	急傾斜地の崩壊	市場 (I) -3	豊田市市場町小原	○	○
豊田市	急傾斜地の崩壊	市場 (I) -4	豊田市市場町大西	○	○
豊田市	急傾斜地の崩壊	市場 (II) -1	豊田市市場町市場前	○	○
豊田市	急傾斜地の崩壊	市場 (II) -2	豊田市市場町市場前	○	○
豊田市	急傾斜地の崩壊	市場 (II) -3	豊田市市場町市場前	○	○
豊田市	急傾斜地の崩壊	市場 (II) -4	豊田市市場町市場前	○	○
豊田市	急傾斜地の崩壊	両毛-3	豊田市市場町伊豆ヶ平	○	○
豊田市	急傾斜地の崩壊	両毛-5	豊田市市場町宿堰	○	○
豊田市	急傾斜地の崩壊	両毛-6	豊田市市場町大西	○	○
豊田市	急傾斜地の崩壊	川端-1	豊田市市場町西ヶ入	○	○
豊田市	急傾斜地の崩壊	川端-2A	豊田市市場町半ノ田	○	○
豊田市	急傾斜地の崩壊	川端-2B	豊田市市場町半ノ田	○	○
豊田市	急傾斜地の崩壊	川端-3A	豊田市市場町市場前	○	○
豊田市	急傾斜地の崩壊	川端-3B	豊田市市場町市場前	○	○
豊田市	急傾斜地の崩壊	川端-4A	豊田市市場町古市場	○	○
豊田市	急傾斜地の崩壊	川端-4B	豊田市市場町古市場	○	○
豊田市	急傾斜地の崩壊	川端-5	豊田市市場町向イ田	○	○
豊田市	急傾斜地の崩壊	川端-6	豊田市市場町市場前	○	○
豊田市	急傾斜地の崩壊	川端-7	豊田市市場町折坂	○	○
豊田市	急傾斜地の崩壊	入洞	豊田市西細田町惣作	○	○
豊田市	急傾斜地の崩壊	西細田-7	豊田市西細田町惣作	○	○
豊田市	急傾斜地の崩壊	西細田-8A	豊田市西細田町惣作	○	○
豊田市	急傾斜地の崩壊	西細田-8B	豊田市西細田町惣作	○	○
豊田市	急傾斜地の崩壊	西細田-8C	豊田市西細田町惣作	○	○
豊田市	急傾斜地の崩壊	西細田-9A	豊田市西細田町釜洞	○	○
豊田市	急傾斜地の崩壊	西細田-9B	豊田市西細田町釜洞	○	○
豊田市	急傾斜地の崩壊	家ノ洞-1	豊田市西細田町神明前	○	○
豊田市	急傾斜地の崩壊	家ノ洞-2	豊田市西細田町横吹	○	○
豊田市	急傾斜地の崩壊	家ノ洞-3	豊田市西細田町横吹	○	○
豊田市	急傾斜地の崩壊	釜洞	豊田市西細田町家ノ洞	○	○
豊田市	急傾斜地の崩壊	神明前-1	豊田市西細田町釜洞	○	○
豊田市	急傾斜地の崩壊	神明前-2	豊田市西細田町釜洞	○	○
豊田市	急傾斜地の崩壊	東神田	豊田市西細田町東神田	○	○
豊田市	急傾斜地の崩壊	築平 (II) -1	豊田市築平町井戸入	○	○
豊田市	急傾斜地の崩壊	築平 (II) -2	豊田市築平町庵ノ入	○	○

市町村名	自然現象の種類	区域の名称	所在地	警	特
豊田市	急傾斜地の崩壊	築平-2	豊田市築平町岩倉	○	○
豊田市	急傾斜地の崩壊	築平-3A	豊田市築平町ハカネ	○	○
豊田市	急傾斜地の崩壊	築平-3B	豊田市築平町ハカネ	○	○
豊田市	急傾斜地の崩壊	松ヶ下-1A	豊田市田津原町細久後	○	○
豊田市	急傾斜地の崩壊	松ヶ下-1B	豊田市田津原町宮ノ空	○	○
豊田市	急傾斜地の崩壊	松ヶ下-1C	豊田市田津原町宮ノ空	○	○
豊田市	急傾斜地の崩壊	宮ノ空-1	豊田市田津原町宮ノ空	○	○
豊田市	急傾斜地の崩壊	田津原日向-2A	豊田市田津原町宮ノ空	○	○
豊田市	急傾斜地の崩壊	田津原日向-2B	豊田市田津原町宮ノ空	○	○
豊田市	急傾斜地の崩壊	田津原日向-2C	豊田市田津原町日向	○	○
豊田市	急傾斜地の崩壊	田津原日向-2D	豊田市田津原町宮ノ空	○	○
豊田市	急傾斜地の崩壊	田津原日向-2E	豊田市田津原町宮ノ空	○	○
豊田市	急傾斜地の崩壊	霧-1A	豊田市田津原町霧	○	○
豊田市	急傾斜地の崩壊	霧-1B	豊田市田津原町霧	○	○
豊田市	急傾斜地の崩壊	霧-1C	豊田市田津原町霧	○	○
豊田市	急傾斜地の崩壊	霧-1D	豊田市田津原町霧	○	○
豊田市	急傾斜地の崩壊	細久後-1	豊田市田津原町細久後	○	○
豊田市	急傾斜地の崩壊	惣作-1A	豊田市田津原町惣作	○	○
豊田市	急傾斜地の崩壊	惣作-1B	豊田市田津原町惣作	○	○
豊田市	急傾斜地の崩壊	白坂-1A	豊田市一色町白坂	○	○
豊田市	急傾斜地の崩壊	白坂-1B	豊田市一色町白坂	○	○
豊田市	急傾斜地の崩壊	白坂-1C	豊田市一色町白坂	○	○
豊田市	急傾斜地の崩壊	城ヶ洞-1	豊田市一色町城ヶ洞	○	○
豊田市	急傾斜地の崩壊	押場-1A	豊田市一色町押場	○	○
豊田市	急傾斜地の崩壊	押場-1B	豊田市一色町押場	○	○
豊田市	急傾斜地の崩壊	杉本(Ⅱ)-1	豊田市杉本町稲場下	○	○
豊田市	急傾斜地の崩壊	杉本(Ⅱ)-2	豊田市杉本町稲場下	○	○
豊田市	急傾斜地の崩壊	杉本(Ⅱ)-3	豊田市杉本町稲場下	○	○
豊田市	急傾斜地の崩壊	杉本(Ⅰ)	豊田市杉本町三斗成	○	○
豊田市	急傾斜地の崩壊	鳥居前-1	豊田市杉本町鳥井前	○	○
豊田市	急傾斜地の崩壊	鳥居前-2	豊田市杉本町堂貝戸	○	○
豊田市	急傾斜地の崩壊	堂貝戸-1	豊田市杉本町堂貝戸	○	○
豊田市	急傾斜地の崩壊	堂貝戸-1A	豊田市杉本町マセロ	○	○
豊田市	急傾斜地の崩壊	物見平-1	豊田市杉本町物見平	○	○
豊田市	急傾斜地の崩壊	杉本稲葉下-1A	豊田市杉本町稲場下	○	○
豊田市	急傾斜地の崩壊	日影田-1A	豊田市杉本町入	○	○
豊田市	急傾斜地の崩壊	日影田-1B	豊田市杉本町入	○	○
豊田市	急傾斜地の崩壊	鳥井前-1	豊田市杉本町鳥井前	○	○
豊田市	急傾斜地の崩壊	石畑	豊田市杉本町稲場下	○	○
豊田市	急傾斜地の崩壊	北垣内	豊田市杉本町北垣内	○	○
豊田市	急傾斜地の崩壊	稲葉下	豊田市杉本町仏田	○	○
豊田市	急傾斜地の崩壊	入	豊田市杉本町入	○	○
豊田市	急傾斜地の崩壊	小田-1A	豊田市押山町ススベ	○	○
豊田市	急傾斜地の崩壊	小田-2	豊田市押山町ススベ	○	○
豊田市	急傾斜地の崩壊	小田-3	豊田市押山町ススベ	○	○
豊田市	急傾斜地の崩壊	小田-4	豊田市押山町小田	○	○
豊田市	急傾斜地の崩壊	小田-5	豊田市押山町小田	○	○
豊田市	急傾斜地の崩壊	上平-A	豊田市押山町上平	○	○
豊田市	急傾斜地の崩壊	一斗蒔田-1A	豊田市押山町一斗蒔田	○	○
豊田市	急傾斜地の崩壊	一斗蒔田-1B	豊田市押山町一斗蒔田	○	○
豊田市	急傾斜地の崩壊	中田-1	豊田市押山町奥畑	○	○
豊田市	急傾斜地の崩壊	的場-1	豊田市押山町中田	○	○
豊田市	急傾斜地の崩壊	的場-2	豊田市押山町中田	○	○
豊田市	急傾斜地の崩壊	社瀬-1	豊田市押山町社瀬	○	○
豊田市	急傾斜地の崩壊	社瀬-2	豊田市押山町瀧澤	○	○
豊田市	急傾斜地の崩壊	瀧沢-1A	豊田市押山町瀧澤	○	○
豊田市	急傾斜地の崩壊	瀧沢-1B	豊田市押山町瀧澤	○	○
豊田市	急傾斜地の崩壊	日向-A	豊田市押山町日向	○	○
豊田市	急傾斜地の崩壊	日岸田A	豊田市林添町寺脇	○	○
豊田市	急傾斜地の崩壊	日岸田B	豊田市林添町寺脇	○	○
豊田市	急傾斜地の崩壊	日岸田C	豊田市林添町井ノ上	○	○
豊田市	急傾斜地の崩壊	井ノ向A	豊田市林添町井ノ向	○	○
豊田市	急傾斜地の崩壊	井ノ向B	豊田市林添町井ノ向	○	○
豊田市	急傾斜地の崩壊	戸井田A	豊田市林添町戸井田	○	○
豊田市	急傾斜地の崩壊	戸井田B	豊田市林添町戸井田	○	○
豊田市	急傾斜地の崩壊	西トウモ	豊田市林添町西トウモ	○	○
豊田市	急傾斜地の崩壊	下スヲ-1	豊田市林添町下スヲ	○	○
豊田市	急傾斜地の崩壊	林添町井ノ向-1A	豊田市林添町庵ノ入	○	○
豊田市	急傾斜地の崩壊	林添町井ノ向-1B	豊田市林添町庵ノ入	○	○
豊田市	急傾斜地の崩壊	井戸入-1A	豊田市林添町細工城	○	○
豊田市	急傾斜地の崩壊	井戸入-1B	豊田市林添町井戸入	○	○
豊田市	急傾斜地の崩壊	下清水-1	豊田市林添町内釜ノ口	○	○
豊田市	急傾斜地の崩壊	下清水-2	豊田市林添町下清水	○	○

市町村名	自然現象の種類	区域の名称	所在地	警	特
豊田市	急傾斜地の崩壊	マセロ-1	豊田市林添町下清水	○	○
豊田市	急傾斜地の崩壊	大西A	豊田市松平町大西	○	○
豊田市	急傾斜地の崩壊	大西B	豊田市松平町神田	○	○
豊田市	急傾斜地の崩壊	松平町向田-1A	豊田市松平町向田	○	○
豊田市	急傾斜地の崩壊	松平町向田-1B	豊田市松平町向田	○	○
豊田市	急傾斜地の崩壊	赤原-1	豊田市松平町赤原	○	○
豊田市	急傾斜地の崩壊	赤原-2	豊田市松平町赤原	○	○
豊田市	急傾斜地の崩壊	日影前-1A	豊田市松平町赤原	○	○
豊田市	急傾斜地の崩壊	日影前-1B	豊田市松平町日影前	○	○
豊田市	急傾斜地の崩壊	廣見-1	豊田市松平町廣見	○	○
豊田市	急傾斜地の崩壊	三斗蔭-1	豊田市松平町三斗蔭	○	○
豊田市	急傾斜地の崩壊	三斗蔭-2A	豊田市松平町三斗蔭	○	○
豊田市	急傾斜地の崩壊	三斗蔭-2B	豊田市松平町紙草畑	○	○
豊田市	急傾斜地の崩壊	三斗蔭-3	豊田市松平町紙草畑	○	○
豊田市	急傾斜地の崩壊	河原田	豊田市桂野町河原田	○	○
豊田市	急傾斜地の崩壊	屋下	豊田市桂野町北洞	○	○
豊田市	急傾斜地の崩壊	井戸尻A	豊田市桂野町垣内田	○	○
豊田市	急傾斜地の崩壊	井戸尻B	豊田市桂野町東百々	○	○
豊田市	急傾斜地の崩壊	井戸尻C	豊田市桂野町中屋敷	○	○
豊田市	急傾斜地の崩壊	長藪-1	豊田市桂野町下長藪	○	○
豊田市	急傾斜地の崩壊	北洞-1	豊田市桂野町北洞	○	○
豊田市	急傾斜地の崩壊	桂野町屋下-1	豊田市桂野町岩谷	○	○
豊田市	急傾斜地の崩壊	桂野町中屋敷-1	豊田市桂野町中屋敷	○	○
豊田市	急傾斜地の崩壊	折戸-1A	豊田市桂野町折戸	○	○
豊田市	急傾斜地の崩壊	折戸-1B	豊田市桂野町折戸	○	○
豊田市	急傾斜地の崩壊	萩平-1A	豊田市桂野町下長藪	○	○
豊田市	急傾斜地の崩壊	萩平-1B	豊田市桂野町中皿田	○	○
豊田市	急傾斜地の崩壊	藤治洞A	豊田市滝脇町藤治洞	○	○
豊田市	急傾斜地の崩壊	藤治洞B	豊田市滝脇町藤治洞	○	○
豊田市	急傾斜地の崩壊	榎前A	豊田市滝脇町中洞	○	○
豊田市	急傾斜地の崩壊	榎前B	豊田市滝脇町中洞	○	○
豊田市	急傾斜地の崩壊	榎前C	豊田市滝脇町中洞	○	○
豊田市	急傾斜地の崩壊	乳母上A	豊田市滝脇町乳母上	○	○
豊田市	急傾斜地の崩壊	乳母上B	豊田市滝脇町乳母上	○	○
豊田市	急傾斜地の崩壊	乳母上C	豊田市滝脇町乳母上	○	○
豊田市	急傾斜地の崩壊	滝脇町西洞-1A	豊田市滝脇町西洞	○	○
豊田市	急傾斜地の崩壊	滝脇町西洞-1B	豊田市滝脇町西洞	○	○
豊田市	急傾斜地の崩壊	滝脇町西洞-1C	豊田市滝脇町西洞	○	○
豊田市	急傾斜地の崩壊	滝脇町西洞-2A	豊田市滝脇町橋之上	○	○
豊田市	急傾斜地の崩壊	滝脇町西洞-2B	豊田市滝脇町西洞	○	○
豊田市	急傾斜地の崩壊	滝脇町西洞-2C	豊田市滝脇町西洞	○	○
豊田市	急傾斜地の崩壊	滝脇町西洞-2D	豊田市滝脇町西洞	○	○
豊田市	急傾斜地の崩壊	本郷A	豊田市加茂川町小下	○	○
豊田市	急傾斜地の崩壊	本郷B	豊田市加茂川町本郷	○	○
豊田市	急傾斜地の崩壊	小竹	豊田市加茂川町石飛	○	○
豊田市	急傾斜地の崩壊	大下	豊田市加茂川町大下	○	○
豊田市	急傾斜地の崩壊	石飛	豊田市加茂川町八ツ表	○	○
豊田市	急傾斜地の崩壊	一色-1	豊田市加茂川町一色	○	○
豊田市	急傾斜地の崩壊	一色-2	豊田市加茂川町一色	○	○
豊田市	急傾斜地の崩壊	八ツ表-1	豊田市加茂川町八ツ表	○	○
豊田市	急傾斜地の崩壊	高瀬(Ⅱ)A	豊田市中垣内町高瀬	○	○
豊田市	急傾斜地の崩壊	高瀬(Ⅱ)B	豊田市中垣内町高瀬	○	○
豊田市	急傾斜地の崩壊	高瀬(Ⅱ)C	豊田市中垣内町楠	○	○
豊田市	急傾斜地の崩壊	神谷A	豊田市中垣内町楠	○	○
豊田市	急傾斜地の崩壊	神谷B	豊田市中垣内町楠	○	○
豊田市	急傾斜地の崩壊	神谷C	豊田市中垣内町神谷	○	○
豊田市	急傾斜地の崩壊	神谷-1A	豊田市中垣内町神谷	○	○
豊田市	急傾斜地の崩壊	神谷-1B	豊田市中垣内町神谷	○	○
豊田市	急傾斜地の崩壊	神谷-1C	豊田市中垣内町神谷	○	○
豊田市	急傾斜地の崩壊	平岩-1A	豊田市中垣内町神谷	○	○
豊田市	急傾斜地の崩壊	平岩-1B	豊田市中垣内町神谷	○	○
豊田市	急傾斜地の崩壊	平岩-1C	豊田市中垣内町神谷	○	○
豊田市	急傾斜地の崩壊	平岩-1D	豊田市中垣内町平岩	○	○
豊田市	急傾斜地の崩壊	鹿野末-1	豊田市富田町鹿野末	○	○
豊田市	急傾斜地の崩壊	井割場-2	豊田市富田町井割場	○	○
豊田市	急傾斜地の崩壊	井割場-3	豊田市富田町井割場	○	○
豊田市	急傾斜地の崩壊	前田(Ⅱ)	豊田市富田町東紺屋	○	○
豊田市	急傾斜地の崩壊	前田(Ⅰ)	豊田市富田町鹿野末	○	○
豊田市	急傾斜地の崩壊	鹿野末-2	豊田市富田町井割場	○	○
豊田市	急傾斜地の崩壊	東紺屋-1	豊田市富田町東紺屋	○	○
豊田市	急傾斜地の崩壊	井割場-1	豊田市西広瀬町四日市	○	○
豊田市	急傾斜地の崩壊	登りA	豊田市西広瀬町大久保	○	○
豊田市	急傾斜地の崩壊	登りB	豊田市西広瀬町登り	○	○

市町村名	自然現象の種類	区域の名称	所在地	警	特
豊田市	急傾斜地の崩壊	登りC	豊田市西広瀬町登り	○	○
豊田市	急傾斜地の崩壊	登りD	豊田市西広瀬町登り	○	○
豊田市	急傾斜地の崩壊	大久保-1	豊田市西広瀬町大久保	○	○
豊田市	急傾斜地の崩壊	西前-1	豊田市西広瀬町堀越	○	○
豊田市	急傾斜地の崩壊	西前-2	豊田市西広瀬町清水	○	○
豊田市	急傾斜地の崩壊	西前-3	豊田市西広瀬町西前	○	○
豊田市	急傾斜地の崩壊	堀越-1	豊田市西広瀬町清水	○	○
豊田市	急傾斜地の崩壊	石飛-1	豊田市西広瀬町上海道	○	○
豊田市	急傾斜地の崩壊	登り-1	豊田市西広瀬町四日市	○	○
豊田市	急傾斜地の崩壊	登り-2	豊田市西広瀬町登り	○	○
豊田市	急傾斜地の崩壊	大久保-2	豊田市西広瀬町大久保	○	○
豊田市	急傾斜地の崩壊	宮下A	豊田市上高町宮下	○	○
豊田市	急傾斜地の崩壊	宮下B	豊田市上高町前通	○	○
豊田市	急傾斜地の崩壊	宮下C	豊田市上高町前通	○	○
豊田市	急傾斜地の崩壊	古白-1-1	豊田市上高町古白	○	○
豊田市	急傾斜地の崩壊	古白-1-2	豊田市上高町古白	○	○
豊田市	急傾斜地の崩壊	大市	豊田市上高町甚六	○	○
豊田市	急傾斜地の崩壊	栃久保-1-1	豊田市上高町栃久保	○	○
豊田市	急傾斜地の崩壊	栃久保-1-2	豊田市上高町栃久保	○	○
豊田市	急傾斜地の崩壊	大市-1	豊田市上高町桜田	○	○
豊田市	急傾斜地の崩壊	上大市-1	豊田市上高町大市	○	○
豊田市	急傾斜地の崩壊	大市-3	豊田市上高町桜田	○	○
豊田市	急傾斜地の崩壊	上屋敷	豊田市長沢町上前田	○	○
豊田市	急傾斜地の崩壊	冷畑A	豊田市長沢町イレウ	○	○
豊田市	急傾斜地の崩壊	冷畑B	豊田市長沢町イレウ	○	○
豊田市	急傾斜地の崩壊	冷畑C	豊田市長沢町イレウ	○	○
豊田市	急傾斜地の崩壊	冷畑-1A	豊田市長沢町冷畑	○	○
豊田市	急傾斜地の崩壊	冷畑-1B	豊田市長沢町冷畑	○	○
豊田市	急傾斜地の崩壊	山の手-1	豊田市長沢町山ノ手	○	○
豊田市	急傾斜地の崩壊	山の手-2	豊田市長沢町山ノ手	○	○
豊田市	急傾斜地の崩壊	コノマ-1	豊田市長沢町コノマ	○	○
豊田市	急傾斜地の崩壊	コノマ-2	豊田市長沢町イレウ	○	○
豊田市	急傾斜地の崩壊	下屋敷-1-1	豊田市長沢町下屋敷	○	○
豊田市	急傾斜地の崩壊	下屋敷-1-2	豊田市長沢町下屋敷	○	○
豊田市	急傾斜地の崩壊	西ケ入-1	豊田市長沢町西ケ入	○	○
豊田市	急傾斜地の崩壊	鶺ヶ瀬町高瀬-1A	豊田市鶺ヶ瀬町高瀬	○	○
豊田市	急傾斜地の崩壊	鶺ヶ瀬町高瀬-1B	豊田市鍋田町矢崎	○	○
豊田市	急傾斜地の崩壊	王滝町根畑-1	豊田市王滝町根畑	○	○
豊田市	急傾斜地の崩壊	山崎A	豊田市王滝町山崎	○	○
豊田市	急傾斜地の崩壊	山崎B	豊田市王滝町井下前	○	○
豊田市	急傾斜地の崩壊	王滝町宮前-1	豊田市王滝町上河原	○	○
豊田市	急傾斜地の崩壊	王滝町宮前-2	豊田市王滝町立山腰	○	○
豊田市	急傾斜地の崩壊	片平-2	豊田市石畳町片平	○	○
豊田市	急傾斜地の崩壊	源太-3-A	豊田市上川口町源太	○	○
豊田市	急傾斜地の崩壊	三箇上山-1	豊田市三箇町上山	○	○
豊田市	急傾斜地の崩壊	三箇上山-2	豊田市三箇町上山	○	○
豊田市	急傾斜地の崩壊	三箇上山-3	豊田市三箇町上山	○	○
豊田市	急傾斜地の崩壊	三箇上山-4	豊田市三箇町上山	○	○
豊田市	急傾斜地の崩壊	三箇百々-1	豊田市三箇町百々	○	○
豊田市	急傾斜地の崩壊	西市野々中島-1	豊田市西市野々町中島	○	○
豊田市	急傾斜地の崩壊	石畳松根-2	豊田市石畳町松根	○	○
豊田市	急傾斜地の崩壊	白川松根-1	豊田市白川町松根	○	○
豊田市	急傾斜地の崩壊	石畳松根-3	豊田市石畳町松根	○	○
豊田市	急傾斜地の崩壊	北曾木片平-1	豊田市北曾木町片平	○	○
豊田市	急傾斜地の崩壊	北曾木西ノ平-1	豊田市北曾木町西ノ平	○	○
豊田市	急傾斜地の崩壊	北曾木西ノ山-1	豊田市北曾木町西ノ山	○	○
豊田市	急傾斜地の崩壊	北曾木柿内-1	豊田市北曾木町柿内	○	○
豊田市	急傾斜地の崩壊	上渡合萩平-1	豊田市上渡合町萩平	○	○
豊田市	急傾斜地の崩壊	松葉坂-1	豊田市折平町松葉坂	○	○
豊田市	急傾斜地の崩壊	隠ヶ沢-1	豊田市木瀬町隠ヶ沢	○	○
豊田市	急傾斜地の崩壊	向戸-4	豊田市木瀬町向戸	○	○
豊田市	急傾斜地の崩壊	木瀬上ヶ平-1	豊田市木瀬町上ヶ平	○	○
豊田市	急傾斜地の崩壊	曲坂-1	豊田市木瀬町曲坂	○	○
豊田市	急傾斜地の崩壊	木瀬荒田-1	豊田市木瀬町荒田	○	○
豊田市	急傾斜地の崩壊	稽古屋-1	豊田市木瀬町稽古屋	○	○
豊田市	急傾斜地の崩壊	北一色梅ノ木-1	豊田市北一色町梅ノ木	○	○
豊田市	急傾斜地の崩壊	北一色大洞-3	豊田市北一色町大洞	○	○
豊田市	急傾斜地の崩壊	上赤土-1	豊田市折平町上赤土	○	○
豊田市	急傾斜地の崩壊	上赤土-2	豊田市折平町上赤土	○	○
豊田市	急傾斜地の崩壊	北一色大洞-4	豊田市北一色町大洞	○	○
豊田市	急傾斜地の崩壊	堂林-1	豊田市折平町堂林	○	○
豊田市	急傾斜地の崩壊	上渡合大畑-1	豊田市上渡合町大畑	○	○
豊田市	急傾斜地の崩壊	石飛日焼-1	豊田市石飛町日焼	○	○

市町村名	自然現象の種類	区域の名称	所在地	警	特
豊田市	急傾斜地の崩壊	上渡合井ノ脇-1	豊田市上渡合町井ノ脇	○	○
豊田市	急傾斜地の崩壊	迫石田-1	豊田市迫町石田	○	○
豊田市	急傾斜地の崩壊	十七屋-2	豊田市西中山町十七屋	○	○
豊田市	急傾斜地の崩壊	田茂平井ノ口-1	豊田市田茂平町井ノ口	○	○
豊田市	急傾斜地の崩壊	田茂平新子-1	豊田市田茂平町新子	○	○
豊田市	急傾斜地の崩壊	田茂平新子-2	豊田市田茂平町新子	○	○
豊田市	急傾斜地の崩壊	西中山清水口-1	豊田市西中山町清水口	○	○
豊田市	急傾斜地の崩壊	十七屋-3	豊田市西中山町十七屋	○	○
豊田市	急傾斜地の崩壊	西中山蔵屋敷-1	豊田市西中山町蔵屋敷	○	○
豊田市	急傾斜地の崩壊	辻貝戸-1	豊田市西中山町辻貝戸	○	○
豊田市	急傾斜地の崩壊	西中山猿田-1	豊田市西中山町猿田	○	○
豊田市	急傾斜地の崩壊	西中山猿田-2	豊田市西中山町猿田	○	○
豊田市	急傾斜地の崩壊	西中山後田-1	豊田市西中山町後田	○	○
豊田市	急傾斜地の崩壊	西中山猿田-3	豊田市西中山町猿田	○	○
豊田市	急傾斜地の崩壊	三箇上山-5	豊田市三箇町上山	○	○
豊田市	急傾斜地の崩壊	石畳坂下-1	豊田市石畳町坂下	○	○
豊田市	急傾斜地の崩壊	キビ夫-1	豊田市石畳町キビ夫	○	○
豊田市	急傾斜地の崩壊	北曾木神田-1	豊田市北曾木町神田	○	○
豊田市	急傾斜地の崩壊	北曾木神田-2	豊田市北曾木町神田	○	○
豊田市	急傾斜地の崩壊	折平上屋敷-1	豊田市折平町上屋敷	○	○
豊田市	急傾斜地の崩壊	北曾木片平-2	豊田市北曾木町片平	○	○
豊田市	急傾斜地の崩壊	戸尻-1	豊田市迫町戸尻	○	○
豊田市	急傾斜地の崩壊	徳万場-2	豊田市木瀬町徳万場	○	○
豊田市	急傾斜地の崩壊	瀬戸田-4	豊田市猿投町瀬戸田	○	○
豊田市	急傾斜地の崩壊	西中山稲場-1	豊田市西中山町稲場	○	○
豊田市	急傾斜地の崩壊	白川目面-1	豊田市白川町目面	○	○
豊田市	急傾斜地の崩壊	外ヶ沢-1	豊田市白川町外ヶ沢	○	○
豊田市	急傾斜地の崩壊	白川石田-2	豊田市白川町石田	○	○
豊田市	急傾斜地の崩壊	白川石田-3	豊田市白川町石田	○	○
豊田市	急傾斜地の崩壊	向道-2	豊田市白川町向道	○	○
豊田市	急傾斜地の崩壊	北一色大洞-5	豊田市北一色町大洞	○	○
豊田市	急傾斜地の崩壊	北一色西ノ平-1	豊田市北一色町西ノ平	○	○
豊田市	急傾斜地の崩壊	木ノ本-1	豊田市北一色町木ノ本	○	○
豊田市	急傾斜地の崩壊	北一色柳沢-1	豊田市北一色町柳沢	○	○
豊田市	急傾斜地の崩壊	北一色山畑-1	豊田市北一色町山畑	○	○
豊田市	急傾斜地の崩壊	茂リ曾-1	豊田市北一色町茂リ曾	○	○
豊田市	急傾斜地の崩壊	向イ平-1	豊田市北一色町向イ平	○	○
豊田市	急傾斜地の崩壊	下ノ田-1	豊田市北一色町下ノ田	○	○
豊田市	急傾斜地の崩壊	向屋下-1	豊田市藤岡飯野町向屋下	○	○
豊田市	急傾斜地の崩壊	藤岡飯野池下-1	豊田市藤岡飯野町池下	○	○
豊田市	急傾斜地の崩壊	太田代-1	豊田市藤岡飯野町太田代	○	○
豊田市	急傾斜地の崩壊	辻戸-2	豊田市藤岡飯野町辻戸	○	○
豊田市	急傾斜地の崩壊	辻戸-1	豊田市藤岡飯野町辻戸	○	○
豊田市	急傾斜地の崩壊	五釜-4	豊田市藤岡飯野町五釜	○	○
豊田市	急傾斜地の崩壊	五釜-5	豊田市藤岡飯野町五釜	○	○
豊田市	急傾斜地の崩壊	五釜-6	豊田市藤岡飯野町五釜	○	○
豊田市	急傾斜地の崩壊	五釜-8	豊田市藤岡飯野町五釜	○	○
豊田市	急傾斜地の崩壊	五釜-7	豊田市藤岡飯野町五釜	○	○
豊田市	急傾斜地の崩壊	五釜-3	豊田市藤岡飯野町五釜	○	○
豊田市	急傾斜地の崩壊	大川ヶ原-3	豊田市藤岡飯野町大川ヶ原	○	○
豊田市	急傾斜地の崩壊	大川ヶ原-4	豊田市藤岡飯野町大川ヶ原	○	○
豊田市	急傾斜地の崩壊	大川ヶ原-6	豊田市藤岡飯野町大川ヶ原	○	○
豊田市	急傾斜地の崩壊	大川ヶ原-5	豊田市藤岡飯野町大川ヶ原	○	○
豊田市	急傾斜地の崩壊	大川ヶ原-10	豊田市藤岡飯野町大川ヶ原	○	○
豊田市	急傾斜地の崩壊	大川ヶ原-11	豊田市藤岡飯野町大川ヶ原	○	○
豊田市	急傾斜地の崩壊	大川ヶ原-8	豊田市藤岡飯野町大川ヶ原	○	○
豊田市	急傾斜地の崩壊	大川ヶ原-9	豊田市藤岡飯野町大川ヶ原	○	○
豊田市	急傾斜地の崩壊	大川ヶ原-7	豊田市藤岡飯野町大川ヶ原	○	○
豊田市	急傾斜地の崩壊	大川ヶ原-14	豊田市藤岡飯野町大川ヶ原	○	○
豊田市	急傾斜地の崩壊	五釜-2	豊田市藤岡飯野町五釜	○	○
豊田市	急傾斜地の崩壊	大川ヶ原-12	豊田市藤岡飯野町大川ヶ原	○	○
豊田市	急傾斜地の崩壊	大川ヶ原-13	豊田市藤岡飯野町大川ヶ原	○	○
豊田市	急傾斜地の崩壊	大川ヶ原-15	豊田市藤岡飯野町大川ヶ原	○	○
豊田市	急傾斜地の崩壊	鳥目-2	豊田市深見町鳥目	○	○
豊田市	急傾斜地の崩壊	鳥目-1	豊田市深見町鳥目	○	○
豊田市	急傾斜地の崩壊	深見四反田-2	豊田市深見町四反田	○	○
豊田市	急傾斜地の崩壊	深見四反田-1	豊田市深見町四反田	○	○
豊田市	急傾斜地の崩壊	法花坊-2	豊田市深見町法花坊	○	○
豊田市	急傾斜地の崩壊	深見細田-1	豊田市深見町細田	○	○
豊田市	急傾斜地の崩壊	深見広表-1	豊田市深見町広表	○	○
豊田市	急傾斜地の崩壊	法花坊-3	豊田市深見町法花坊	○	○
豊田市	急傾斜地の崩壊	法花坊-4	豊田市深見町法花坊	○	○
豊田市	急傾斜地の崩壊	常楽-3	豊田市深見町常楽	○	○

市町村名	自然現象の種類	区域の名称	所在地	警	特
豊田市	急傾斜地の崩壊	常楽-2	豊田市深見町常楽	○	
豊田市	急傾斜地の崩壊	常楽-1	豊田市深見町常楽	○	○
豊田市	急傾斜地の崩壊	常楽-4	豊田市深見町常楽	○	○
豊田市	急傾斜地の崩壊	深見木戸-1	豊田市深見町木戸	○	○
豊田市	急傾斜地の崩壊	向イ洞-5	豊田市深見町向イ洞	○	○
豊田市	急傾斜地の崩壊	深見洞田-1	豊田市深見町洞田	○	○
豊田市	急傾斜地の崩壊	向イ洞-6	豊田市深見町向イ洞	○	○
豊田市	急傾斜地の崩壊	向イ洞-7	豊田市深見町向イ洞	○	○
豊田市	急傾斜地の崩壊	御作西川-3	豊田市御作町西川	○	○
豊田市	急傾斜地の崩壊	御作西川-1	豊田市御作町西川	○	○
豊田市	急傾斜地の崩壊	御作西川-2	豊田市御作町西川	○	○
豊田市	急傾斜地の崩壊	日沢-2	豊田市御作町日沢	○	○
豊田市	急傾斜地の崩壊	勘ヶ入-4	豊田市御作町勘ヶ入	○	○
豊田市	急傾斜地の崩壊	亀割-2	豊田市御作町亀割	○	○
豊田市	急傾斜地の崩壊	亀割-3	豊田市御作町亀割	○	○
豊田市	急傾斜地の崩壊	亀割-4	豊田市御作町亀割	○	○
豊田市	急傾斜地の崩壊	深渡-2	豊田市御作町深渡	○	○
豊田市	急傾斜地の崩壊	深渡-1	豊田市御作町深渡	○	○
豊田市	急傾斜地の崩壊	土場-1	豊田市上川口町土場	○	○
豊田市	急傾斜地の崩壊	宮ノヒラ-1	豊田市稲武町宮ノヒラ	○	○
豊田市	急傾斜地の崩壊	小井沢-3	豊田市稲武町小井沢	○	○
豊田市	急傾斜地の崩壊	宮ノ外デ-1	豊田市稲武町宮ノ外デ	○	○
豊田市	急傾斜地の崩壊	馬野-2	豊田市稲武町馬野	○	○
豊田市	急傾斜地の崩壊	社瀬-3	豊田市押山町社瀬	○	○
豊田市	急傾斜地の崩壊	三梅-1	豊田市押山町三梅	○	○
豊田市	急傾斜地の崩壊	家名地-1	豊田市押山町家名地	○	○
豊田市	急傾斜地の崩壊	中峰山-3	豊田市押山町中峰山	○	○
豊田市	急傾斜地の崩壊	下峰山-1	豊田市押山町下峰山	○	○
豊田市	急傾斜地の崩壊	押山中田-1	豊田市押山町中田	○	○
豊田市	急傾斜地の崩壊	タワガネ-1	豊田市押山町タワガネ	○	○
豊田市	急傾斜地の崩壊	東尾-2	豊田市夏焼町東尾	○	○
豊田市	急傾斜地の崩壊	ワセグリ-1	豊田市夏焼町ワセグリ	○	○
豊田市	急傾斜地の崩壊	カヤダテ-1	豊田市夏焼町カヤダテ	○	○
豊田市	急傾斜地の崩壊	クロイハ-1	豊田市夏焼町クロイハ	○	○
豊田市	急傾斜地の崩壊	夏焼平治洞-1	豊田市夏焼町平治洞	○	○
豊田市	急傾斜地の崩壊	御所貝津向田-2	豊田市御所貝津町向田	○	○
豊田市	急傾斜地の崩壊	御所貝津向田-3	豊田市御所貝津町向田	○	○
豊田市	急傾斜地の崩壊	黒田折坂-1	豊田市黒田町折坂	○	○
豊田市	急傾斜地の崩壊	古屋貝戸-1	豊田市黒田町古屋貝戸	○	○
豊田市	急傾斜地の崩壊	尺丈-2	豊田市御所貝津町尺丈	○	○
豊田市	急傾斜地の崩壊	尺丈-3	豊田市御所貝津町尺丈	○	○
豊田市	急傾斜地の崩壊	小田木水別-1	豊田市小田木町水別	○	○
豊田市	急傾斜地の崩壊	小田木水別-2	豊田市小田木町水別	○	○
豊田市	急傾斜地の崩壊	大水別-1	豊田市小田木町大水別	○	○
豊田市	急傾斜地の崩壊	小田木中沼-1	豊田市小田木町中沼	○	○
豊田市	急傾斜地の崩壊	シッタキ-1	豊田市小田木町シッタキ	○	○
豊田市	急傾斜地の崩壊	小田木大下-1	豊田市小田木町大下	○	○
豊田市	急傾斜地の崩壊	小田木大下-2	豊田市小田木町大下	○	○
豊田市	急傾斜地の崩壊	タワカネ-1	豊田市小田木町タワカネ	○	○
豊田市	急傾斜地の崩壊	小田木大見山-1	豊田市小田木町大見山	○	○
豊田市	急傾斜地の崩壊	カキノソレ-5	豊田市小田木町カキノソレ	○	○
豊田市	急傾斜地の崩壊	小田木下貝戸-1	豊田市小田木町下貝戸	○	○
豊田市	急傾斜地の崩壊	小田木石坂-1	豊田市小田木町石坂	○	○
豊田市	急傾斜地の崩壊	小田木洞-2	豊田市小田木町洞	○	○
豊田市	急傾斜地の崩壊	シロノ上-3	豊田市川手町シロノ上	○	○
豊田市	急傾斜地の崩壊	シロノ上-4	豊田市川手町シロノ上	○	○
豊田市	急傾斜地の崩壊	シロノ上-5	豊田市川手町シロノ上	○	○
豊田市	急傾斜地の崩壊	シロノ上-6	豊田市川手町シロノ上	○	○
豊田市	急傾斜地の崩壊	川カド-1	豊田市大野瀬町川カド	○	○
豊田市	急傾斜地の崩壊	大野瀬城山-1	豊田市大野瀬町城山	○	○
豊田市	急傾斜地の崩壊	サカイノ沢-1	豊田市中当町サカイノ沢	○	○
豊田市	急傾斜地の崩壊	ヨシガタイラ-1	豊田市富永町ヨシガタイラ	○	○
豊田市	急傾斜地の崩壊	入ハリ原-1	豊田市武節町入ハリ原	○	○
豊田市	急傾斜地の崩壊	オノ-1	豊田市武節町オノ	○	○
豊田市	急傾斜地の崩壊	下ノ入-1	豊田市野入町下ノ入	○	○
豊田市	急傾斜地の崩壊	木地山-4	豊田市野入町木地山	○	○
豊田市	急傾斜地の崩壊	野入越田和-1	豊田市野入町越田和	○	○
豊田市	急傾斜地の崩壊	加塩大沼-1	豊田市加塩町大沼	○	○
豊田市	急傾斜地の崩壊	加塩日面-1	豊田市加塩町日面	○	○
豊田市	急傾斜地の崩壊	加塩西-1	豊田市加塩町西	○	○
豊田市	急傾斜地の崩壊	井藻地-4	豊田市加塩町井藻地	○	○
豊田市	急傾斜地の崩壊	井藻地-5	豊田市加塩町井藻地	○	○
豊田市	急傾斜地の崩壊	井藻地-6	豊田市加塩町井藻地	○	○

市町村名	自然現象の種類	区域の名称	所在地	警	特
豊田市	急傾斜地の崩壊	井藻地-7	豊田市加塩町井藻地	○	○
豊田市	急傾斜地の崩壊	高保田-1	豊田市加塩町高保田	○	○
豊田市	急傾斜地の崩壊	高保田-2	豊田市加塩町高保田	○	○
豊田市	急傾斜地の崩壊	加塩白坂-1	豊田市加塩町白坂	○	○
豊田市	急傾斜地の崩壊	加塩白坂-2	豊田市加塩町白坂	○	○
豊田市	急傾斜地の崩壊	加塩松本-1	豊田市加塩町松本	○	○
豊田市	急傾斜地の崩壊	加塩古屋-1	豊田市加塩町古屋	○	○
豊田市	急傾斜地の崩壊	加塩古屋-2	豊田市加塩町古屋	○	○
豊田市	急傾斜地の崩壊	加塩古屋-3	豊田市加塩町古屋	○	○
豊田市	急傾斜地の崩壊	加塩古屋-4	豊田市加塩町古屋	○	○
豊田市	急傾斜地の崩壊	加塩松本-2	豊田市加塩町松本	○	○
豊田市	急傾斜地の崩壊	崩ノ久保-1	豊田市伯母沢町崩ノ久保	○	○
豊田市	急傾斜地の崩壊	崩ノ久保-2	豊田市伯母沢町崩ノ久保	○	
豊田市	急傾斜地の崩壊	伯母沢桜坪-1	豊田市伯母沢町桜坪	○	○
豊田市	急傾斜地の崩壊	伯母沢桜坪-2	豊田市伯母沢町桜坪	○	○
豊田市	急傾斜地の崩壊	伯母沢上ノ入-1	豊田市伯母沢町上ノ入	○	○
豊田市	急傾斜地の崩壊	伯母沢大船-1	豊田市伯母沢町大船	○	○
豊田市	急傾斜地の崩壊	伯母沢大船-2	豊田市伯母沢町大船	○	○
豊田市	急傾斜地の崩壊	伯母沢広見-1	豊田市伯母沢町広見	○	○
豊田市	急傾斜地の崩壊	辻上-2	豊田市伯母沢町辻上	○	○
豊田市	急傾斜地の崩壊	旭八幡後山-1	豊田市旭八幡町後山	○	○
豊田市	急傾斜地の崩壊	旭八幡後山-2	豊田市旭八幡町後山	○	○
豊田市	急傾斜地の崩壊	蕨野-2	豊田市旭八幡町蕨野	○	○
豊田市	急傾斜地の崩壊	蕨野-3	豊田市旭八幡町蕨野	○	○
豊田市	急傾斜地の崩壊	東谷-3	豊田市時瀬町東谷	○	○
豊田市	急傾斜地の崩壊	小畑三斗蒔-1	豊田市小畑町三斗蒔	○	○
豊田市	急傾斜地の崩壊	小畑井ノ下-1	豊田市小畑町井ノ下	○	○
豊田市	急傾斜地の崩壊	須瀨井戸洞-1	豊田市須瀨町井戸洞	○	○
豊田市	急傾斜地の崩壊	浅谷土場-1	豊田市浅谷町土場	○	○
豊田市	急傾斜地の崩壊	浅谷下平-1	豊田市浅谷町下平	○	○
豊田市	急傾斜地の崩壊	浅谷横手-1	豊田市浅谷町横手	○	○
豊田市	急傾斜地の崩壊	坪崎中屋-2	豊田市坪崎町中屋	○	○
豊田市	急傾斜地の崩壊	田津原上谷-1	豊田市田津原町上谷	○	○
豊田市	急傾斜地の崩壊	静滝-1	豊田市田津原町静滝	○	○
豊田市	急傾斜地の崩壊	田津原日向-4	豊田市田津原町日向	○	○
豊田市	急傾斜地の崩壊	田津原日向-5	豊田市田津原町日向	○	○
豊田市	急傾斜地の崩壊	日下部日向-2	豊田市日下部町日向	○	○
豊田市	急傾斜地の崩壊	日下部日向-3	豊田市日下部町日向	○	○
豊田市	急傾斜地の崩壊	蔵ケ入-1	豊田市日下部町蔵ケ入	○	○
豊田市	急傾斜地の崩壊	日下部柿ノ入-1	豊田市日下部町柿ノ入	○	
豊田市	急傾斜地の崩壊	日下部日影-1	豊田市日下部町日影	○	○
豊田市	急傾斜地の崩壊	日下部日向-4	豊田市日下部町日向	○	○
豊田市	急傾斜地の崩壊	薊田-2	豊田市日下部町薊田	○	○
豊田市	急傾斜地の崩壊	日下部東平-1	豊田市日下部町東平	○	○
豊田市	急傾斜地の崩壊	薊田-3	豊田市日下部町薊田	○	○
豊田市	急傾斜地の崩壊	下知祖-1	豊田市日下部町下知祖	○	○
豊田市	急傾斜地の崩壊	滑入-1	豊田市日下部町滑入	○	○
豊田市	急傾斜地の崩壊	日下部前棚-1	豊田市日下部町前棚	○	○
豊田市	急傾斜地の崩壊	日下部前棚-2	豊田市日下部町前棚	○	○
豊田市	急傾斜地の崩壊	蔵ケ入-2	豊田市日下部町蔵ケ入	○	○
豊田市	急傾斜地の崩壊	番城垣内-1	豊田市榎本町番城垣内	○	○
豊田市	急傾斜地の崩壊	北ヶ洞-2	豊田市伊熊町北ヶ洞	○	○
豊田市	急傾斜地の崩壊	岩根-2	豊田市伊熊町岩根	○	○
豊田市	急傾斜地の崩壊	城ヶ根-2	豊田市伊熊町城ヶ根	○	○
豊田市	急傾斜地の崩壊	除ヶ貝戸-1	豊田市伊熊町除ヶ貝戸	○	○
豊田市	急傾斜地の崩壊	除ヶ貝戸-2	豊田市伊熊町除ヶ貝戸	○	○
豊田市	急傾斜地の崩壊	押手洞-3	豊田市伊熊町押手洞	○	○
豊田市	急傾斜地の崩壊	伊熊落合-1	豊田市伊熊町落合	○	○
豊田市	急傾斜地の崩壊	伊熊小谷下-1	豊田市伊熊町小谷下	○	○
豊田市	急傾斜地の崩壊	伊熊大洞-1	豊田市伊熊町大洞	○	○
豊田市	急傾斜地の崩壊	伊熊大沼-1	豊田市伊熊町大沼	○	○
豊田市	急傾斜地の崩壊	寺ノ入-1	豊田市押井町寺ノ入	○	○
豊田市	急傾斜地の崩壊	押井松下-1	豊田市押井町松下	○	○
豊田市	急傾斜地の崩壊	梅ヶ坪-1	豊田市惣田町梅ヶ坪	○	○
豊田市	急傾斜地の崩壊	梅ヶ坪-2	豊田市惣田町梅ヶ坪	○	○
豊田市	急傾斜地の崩壊	名々瀬-1	豊田市惣田町名々瀬	○	○
豊田市	急傾斜地の崩壊	アミダ洞-1	豊田市惣田町アミダ洞	○	○
豊田市	急傾斜地の崩壊	田之神-1	豊田市惣田町田之神	○	○
豊田市	急傾斜地の崩壊	田之神-2	豊田市惣田町田之神	○	○
豊田市	急傾斜地の崩壊	惣田大沼-1	豊田市惣田町大沼	○	○
豊田市	急傾斜地の崩壊	イドクゴ辻-1	豊田市惣田町イドクゴ辻	○	○
豊田市	急傾斜地の崩壊	イドクゴ洞-1	豊田市惣田町イドクゴ洞	○	○
豊田市	急傾斜地の崩壊	永畑-1	豊田市惣田町永畑	○	○

市町村名	自然現象の種類	区域の名称	所在地	警	特
豊田市	急傾斜地の崩壊	永畑-2	豊田市惣田町永畑	○	○
豊田市	急傾斜地の崩壊	永畑-3	豊田市惣田町永畑	○	○
豊田市	急傾斜地の崩壊	イドクゴ洞-2	豊田市惣田町イドクゴ洞	○	○
豊田市	急傾斜地の崩壊	神明寺-1	豊田市惣田町神明寺	○	○
豊田市	急傾斜地の崩壊	神明寺-2	豊田市惣田町神明寺	○	○
豊田市	急傾斜地の崩壊	惣田井戸洞-1	豊田市惣田町井戸洞	○	○
豊田市	急傾斜地の崩壊	伊保神-2	豊田市惣田町伊保神	○	○
豊田市	急傾斜地の崩壊	小森田-1	豊田市惣田町小森田	○	○
豊田市	急傾斜地の崩壊	除上-1	豊田市惣田町除上	○	○
豊田市	急傾斜地の崩壊	間花-2	豊田市太田町間花	○	○
豊田市	急傾斜地の崩壊	萩細-1	豊田市太田町萩細	○	○
豊田市	急傾斜地の崩壊	太田下田-1	豊田市太田町下田	○	○
豊田市	急傾斜地の崩壊	太田板取-1	豊田市太田町板取	○	○
豊田市	急傾斜地の崩壊	太田板取-2	豊田市太田町板取	○	○
豊田市	急傾斜地の崩壊	太田皿田-1	豊田市太田町皿田	○	○
豊田市	急傾斜地の崩壊	太田皿田-2	豊田市太田町皿田	○	○
豊田市	急傾斜地の崩壊	太田宮前-2	豊田市太田町宮前	○	○
豊田市	急傾斜地の崩壊	小羽祢-1	豊田市太田町小羽祢	○	○
豊田市	急傾斜地の崩壊	小羽祢-2	豊田市太田町小羽祢	○	○
豊田市	急傾斜地の崩壊	ホンゴ-1	豊田市明賀町ホンゴ	○	○
豊田市	急傾斜地の崩壊	アスガ-2	豊田市明賀町アスガ	○	○
豊田市	急傾斜地の崩壊	アスガ-3	豊田市明賀町アスガ	○	○
豊田市	急傾斜地の崩壊	ホンゴ-2	豊田市明賀町ホンゴ	○	○
豊田市	急傾斜地の崩壊	ホンゴ-3	豊田市明賀町ホンゴ	○	○
豊田市	急傾斜地の崩壊	八丁蔦-2	豊田市明賀町八丁蔦	○	○
豊田市	土石流	次郎左沢	豊田市藤沢町洞	○	○
豊田市	土石流	洞沢	豊田市藤沢町洞	○	○
豊田市	土石流	藤沢川	豊田市藤沢町洞	○	○
豊田市	土石流	北一色第2支川	豊田市北一色町大洞	○	○
豊田市	土石流	大洞沢	豊田市北一色町大洞	○	○
豊田市	土石流	罎り美川	豊田市北一色町西ノ平	○	○
豊田市	土石流	西洞川	豊田市大平町前田	○	○
豊田市	土石流	前田沢-1	豊田市大平町前田	○	○
豊田市	土石流	前田沢-2	豊田市大平町前田	○	○
豊田市	土石流	前田沢-3	豊田市大平町前田	○	○
豊田市	土石流	神殿沢	豊田市大平町神殿	○	○
豊田市	土石流	大屋敷洞	豊田市大平町宮ノ前	○	○
豊田市	土石流	宮の前沢	豊田市大平町宮ヶ洞	○	○
豊田市	土石流	足助川第1支川	豊田市足助町後山	○	○
豊田市	土石流	足助川第25支川	豊田市足助町天王	○	○
豊田市	土石流	細洞沢	豊田市足助町後山	○	○
豊田市	土石流	百々平川	豊田市須淵町百々平	○	○
豊田市	土石流	大須淵川	豊田市須淵町中ノ切	○	○
豊田市	土石流	上須淵川	豊田市須淵町上ノ切	○	○
豊田市	土石流	大九洞	豊田市九久平町河原畑	○	○
豊田市	土石流	滝川第2支川	豊田市九久平町河原畑	○	○
豊田市	土石流	滝川第1支川	豊田市九久平町河原畑	○	○
豊田市	土石流	上八木沢	豊田市九久平町上八木	○	○
豊田市	土石流	滝川第4支川	豊田市大内町寺田	○	○
豊田市	土石流	庄屋敷沢	豊田市大内町庄屋敷	○	○
豊田市	土石流	城坂沢	豊田市大内町城下	○	○
豊田市	土石流	日向川-1	豊田市九久平町根畑	○	○
豊田市	土石流	日向川-2	豊田市九久平町根畑	○	○
豊田市	土石流	巴川第31支川-1	豊田市鶴ヶ瀬町荒井	○	○
豊田市	土石流	巴川第31支川-2	豊田市鶴ヶ瀬町荒井	○	○
豊田市	土石流	巴川第32支川	豊田市九久平町築場	○	○
豊田市	土石流	巴川第33支川	豊田市九久平町寺前	○	○
豊田市	土石流	小石狭間沢	豊田市鶴ヶ瀬町小石狭間	○	○
豊田市	土石流	小石狭間洞	豊田市鶴ヶ瀬町澤	○	○
豊田市	土石流	小石狭間1の沢	豊田市鶴ヶ瀬町澤	○	○
豊田市	土石流	ヒカゲ沢	豊田市鍋田町サイナエ	○	○
豊田市	土石流	トヲモ沢	豊田市鍋田町トヲモ	○	○
豊田市	土石流	姫野川第13支川	豊田市北萱木町西ノ平	○	○
豊田市	土石流	屋敷川	豊田市折平町上屋敷	○	○
豊田市	土石流	上屋敷沢	豊田市折平町上屋敷	○	○
豊田市	土石流	向陽寺川	豊田市折平町上屋敷	○	○
豊田市	土石流	東屋敷沢	豊田市折平町上屋敷	○	○
豊田市	土石流	屋敷洞	豊田市折平町一ノ谷	○	○
豊田市	土石流	八柱川	豊田市折平町一ノ谷	○	○
豊田市	土石流	屋敷沢	豊田市折平町中屋敷	○	○
豊田市	土石流	折平川第3支川	豊田市折平町西屋敷	○	○
豊田市	土石流	田代小川第1支川	豊田市小原田代町広畑	○	○
豊田市	土石流	田代小川第2支川	豊田市小原田代町イノリ	○	○

市町村名	自然現象の種類	区域の名称	所在地	警	特
豊田市	土石流	田代小川第3支川	豊田市小原田代町小橋原	○	
豊田市	土石流	田代小川第4支川	豊田市小原田代町上向	○	○
豊田市	土石流	石ヶ窪沢	豊田市大平町石ヶ窪	○	○
豊田市	土石流	石佛沢	豊田市大平町松根	○	
豊田市	土石流	松根沢	豊田市大平町松根	○	
豊田市	土石流	松根洞	豊田市大平町松根	○	○
豊田市	土石流	上大屋敷沢	豊田市大平町上大屋敷	○	○
豊田市	土石流	丹波川第3支川-1	豊田市西丹波町神手	○	○
豊田市	土石流	丹波川第3支川-2	豊田市西丹波町神手	○	○
豊田市	土石流	ヲミノゴ川	豊田市西丹波町カジヤ前	○	
豊田市	土石流	大具碁沢	豊田市西樫尾町大具碁	○	○
豊田市	土石流	入ヶ洞沢	豊田市小手沢町入ヶ洞	○	○
豊田市	土石流	白山川第1支川	豊田市大蔵町本城	○	
豊田市	土石流	白山川第2支川	豊田市大蔵町本城	○	○
豊田市	土石流	横手山沢	豊田市大蔵町下田	○	
豊田市	土石流	松下沢-1	豊田市西樫尾町松下	○	○
豊田市	土石流	松下沢-2	豊田市西樫尾町松下	○	
豊田市	土石流	後庵川	豊田市大沼町八沢	○	○
豊田市	土石流	キタノ入沢	豊田市大沼町後庵	○	○
豊田市	土石流	入沢川-1	豊田市大沼町越田和	○	○
豊田市	土石流	入沢川-2	豊田市大沼町滝坂	○	
豊田市	土石流	入沢川-3	豊田市大沼町越田和	○	
豊田市	土石流	入沢川-4	豊田市大沼町滝坂	○	○
豊田市	土石流	船橋沢	豊田市大沼町越田和	○	○
豊田市	土石流	西口沢	豊田市大沼町越田和	○	
豊田市	土石流	楠手沢	豊田市下切町宮ノ洞	○	○
豊田市	土石流	介木川第10支川	豊田市小渡町寺ノ下	○	○
豊田市	土石流	介木川第11支川	豊田市小渡町藪下	○	○
豊田市	土石流	寺山沢-1	豊田市小渡町宮前	○	○
豊田市	土石流	寺山沢-2	豊田市小渡町宮前	○	○
豊田市	土石流	藪下沢	豊田市小渡町藪下	○	○
豊田市	土石流	宮前沢	豊田市小渡町宮前	○	○
豊田市	土石流	間瀬口洞	豊田市島崎町間瀬口	○	○
豊田市	土石流	下切沢	豊田市下切町朽本	○	
豊田市	土石流	黒田川第1支川-1	豊田市桑原町下須形	○	
豊田市	土石流	黒田川第1支川-2	豊田市桑原町中須形	○	○
豊田市	土石流	萩洞川	豊田市桑原町上須形	○	○
豊田市	土石流	桑原沢-1	豊田市桑原町恵下	○	○
豊田市	土石流	桑原沢-2	豊田市桑原町恵下	○	
豊田市	土石流	桑原洞	豊田市桑原町下須形	○	
豊田市	土石流	矢作川第71支川	豊田市大野瀬町ワダ	○	○
豊田市	土石流	上平川	豊田市大野瀬町ウエノタイラ	○	○
豊田市	土石流	矢作川第73支川	豊田市大野瀬町城山	○	○
豊田市	土石流	矢作川第74支川	豊田市大野瀬町城山	○	○
豊田市	土石流	上郷洞	豊田市大野瀬町タキノ沢	○	○
豊田市	土石流	荒山川	豊田市八草町荒山	○	○
豊田市	土石流	大田川	豊田市八草町大田	○	○
豊田市	土石流	天白川第3支川-1	豊田市八草町天白	○	○
豊田市	土石流	天白川第3支川-2	豊田市八草町天白	○	○
豊田市	土石流	天白川第4支川	豊田市八草町天白	○	○
豊田市	土石流	力石沢	豊田市八草町力石	○	
豊田市	土石流	一之坪川	豊田市八草町力石	○	○
豊田市	土石流	下中川	豊田市下中町真坂	○	
豊田市	土石流	中根洞	豊田市下中町真名平	○	○
豊田市	土石流	一本松	豊田市下中町大入	○	○
豊田市	土石流	下中沢支川	豊田市下中町宮ノ前	○	○
豊田市	土石流	崩田沢	豊田市池島町崩田	○	○
豊田市	土石流	池島川-1A	豊田市池島町横田	○	○
豊田市	土石流	池島川-1B	豊田市池島町横田	○	○
豊田市	土石流	池島川-1C	豊田市池島町神手	○	○
豊田市	土石流	池島川-1D	豊田市池島町神手	○	○
豊田市	土石流	畑平沢	豊田市池島町畑平	○	
豊田市	土石流	一之坪川-3	豊田市八草町	○	○
豊田市	土石流	一式沢	豊田市池島町砥屋	○	○
豊田市	土石流	池島川	豊田市池島町山口	○	
豊田市	土石流	大摺沢A	豊田市大河原町大摺	○	○
豊田市	土石流	大摺沢B	豊田市大河原町大摺	○	○
豊田市	土石流	大摺沢C	豊田市大河原町大摺	○	
豊田市	土石流	大摺洞の2	豊田市大河原町銚子	○	○
豊田市	土石流	辻畑沢	豊田市大河原町辻畑	○	○
豊田市	土石流	大河原1の沢	豊田市大河原町滝ノ洞	○	○
豊田市	土石流	中畑沢-1	豊田市大河原町中畑	○	○
豊田市	土石流	中畑洞	豊田市大河原町中畑	○	○

市町村名	自然現象の種類	区域の名称	所在地	警	特
豊田市	土石流	砂山川第2支川	豊田市大畑町砂山	○	
豊田市	土石流	本郷沢-2	豊田市箆林町本郷	○	○
豊田市	土石流	本郷洞-1	豊田市箆林町三斗蒔	○	○
豊田市	土石流	京良平沢	豊田市箆林町京良平	○	○
豊田市	土石流	本郷1の沢	豊田市箆林町大洞	○	○
豊田市	土石流	巴川第30支川	豊田市箆林町塩平	○	○
豊田市	土石流	中西沢	豊田市田振町大滝	○	○
豊田市	土石流	東入沢	豊田市田振町東入	○	
豊田市	土石流	宮ノ洞沢	豊田市久木町宮ノ洞	○	
豊田市	土石流	下洞沢	豊田市蘭町下洞	○	○
豊田市	土石流	向田沢-1	豊田市蘭町花ノ木	○	
豊田市	土石流	三反田川	豊田市大畑町向田	○	○
豊田市	土石流	的場沢-1	豊田市黒坂町羽根	○	○
豊田市	土石流	大石沢	豊田市黒坂町栗下	○	○
豊田市	土石流	平岩沢	豊田市黒坂町北畑	○	○
豊田市	土石流	山ノ神沢	豊田市黒坂町北畑	○	○
豊田市	土石流	山下沢	豊田市黒坂町北畑	○	○
豊田市	土石流	西街道洞	豊田市黒坂町大空	○	○
豊田市	土石流	上仁木沢	豊田市上仁木町日面畑	○	○
豊田市	土石流	山ノ神沢A	豊田市上仁木町宇頭坂	○	○
豊田市	土石流	山ノ神沢B	豊田市上仁木町宇頭坂	○	○
豊田市	土石流	宇頭洞沢	豊田市上仁木町宇頭洞	○	○
豊田市	土石流	阿賀滝沢	豊田市広幡町阿賀滝	○	
豊田市	土石流	尺口川1の沢	豊田市荷掛町広畑	○	○
豊田市	土石流	尺口川2の沢	豊田市荷掛町石田	○	○
豊田市	土石流	尺口川	豊田市荷掛町石田	○	○
豊田市	土石流	石ヶ窪洞	豊田市大平町神ノ切	○	○
豊田市	土石流	三ツ又木沢	豊田市大平町三ツ又木	○	○
豊田市	土石流	中根沢A	豊田市大平町中根	○	○
豊田市	土石流	中根沢B	豊田市大平町中根	○	
豊田市	土石流	宮ヶ沢	豊田市大平町四ツ辻	○	○
豊田市	土石流	吉田沢	豊田市大平町吉田	○	○
豊田市	土石流	和那ヶ沢川A	豊田市大平町和那ヶ沢	○	
豊田市	土石流	阿賀滝1の沢	豊田市広幡町阿賀滝	○	
豊田市	土石流	和那ヶ沢川B	豊田市大平町与八洞	○	○
豊田市	土石流	和那ヶ沢洞	豊田市大平町和那ヶ沢	○	○
豊田市	土石流	菖蒲ヶ入沢	豊田市大平町菖蒲ヶ入	○	○
豊田市	土石流	下山洞	豊田市大平町下山	○	○
豊田市	土石流	下山沢	豊田市大平町下山	○	
豊田市	土石流	宇内戸沢	豊田市有間町入之洞	○	
豊田市	土石流	小田川	豊田市有間町空山	○	
豊田市	土石流	矢作川第31支川	豊田市有間町桑凹	○	○
豊田市	土石流	矢作川第30支川	豊田市有間町桑凹	○	○
豊田市	土石流	矢作川第29支川	豊田市有間町池ハサ	○	
豊田市	土石流	一色屋敷沢	豊田市篠原町一色屋敷	○	
豊田市	土石流	有間川	豊田市有間町赤坂	○	○
豊田市	土石流	下有間支川	豊田市有間町峰ヶ洞	○	○
豊田市	土石流	大坪川支川	豊田市大坪町入山	○	○
豊田市	土石流	池入沢	豊田市大坪町池ノ入	○	
豊田市	土石流	殿貝戸洞	豊田市大坪町殿貝戸	○	○
豊田市	土石流	神谷沢-1	豊田市笹戸町神谷	○	○
豊田市	土石流	寺田沢	豊田市笹戸町坊	○	○
豊田市	土石流	南沢	豊田市笹戸町山本	○	○
豊田市	土石流	市平川	豊田市市平町細久伍	○	○
豊田市	土石流	山中沢	豊田市市平町山際	○	○
豊田市	土石流	ナキ下沢	豊田市千鳥町ナキ下	○	○
豊田市	土石流	矢作川第82支川	豊田市市平町長洞	○	○
豊田市	土石流	山中洞	豊田市市平町山中	○	○
豊田市	土石流	阿摺川第19支川A	豊田市万根町松葉	○	○
豊田市	土石流	阿摺川第19支川B	豊田市万根町松葉	○	○
豊田市	土石流	釜ノ口川	豊田市万根町油ノ木	○	○
豊田市	土石流	釜ノ口沢	豊田市万根町釜ノ口	○	○
豊田市	土石流	小麦田沢	豊田市万根町小麦田	○	○
豊田市	土石流	姫野川第7支川	豊田市藤岡飯野町出口	○	○
豊田市	土石流	井ノ脇沢	豊田市藤岡飯野町大川ヶ原	○	○
豊田市	土石流	池下沢-1	豊田市藤岡飯野町大川ヶ原	○	○
豊田市	土石流	前田沢-4	豊田市中金町平古	○	○
豊田市	土石流	五釜沢	豊田市藤岡飯野町五釜	○	○
豊田市	土石流	二反田洞	豊田市藤岡飯野町大川ヶ原	○	○
豊田市	土石流	二反田沢	豊田市藤岡飯野町大川ヶ原	○	○
豊田市	土石流	大川ヶ原洞	豊田市藤岡飯野町大川ヶ原	○	○
豊田市	土石流	大川ヶ原川	豊田市藤岡飯野町大川ヶ原	○	○
豊田市	土石流	出口川第一支川	豊田市藤岡飯野町大田代	○	○

市町村名	自然現象の種類	区域の名称	所在地	警	特
豊田市	土石流	出口川第二支川	豊田市藤岡飯野町大田代	○	○
豊田市	土石流	姫野川第4支川	豊田市田茂平町井ノ口	○	○
豊田市	土石流	姫野川第6支川	豊田市田茂平町川端	○	○
豊田市	土石流	姫野川第16支川	豊田市田茂平町平地	○	○
豊田市	土石流	平古沢	豊田市中金町平古	○	○
豊田市	土石流	平池沢	豊田市田茂平町柿ノ木田	○	
豊田市	土石流	井ノ口川	豊田市田茂平町土井ノ内	○	○
豊田市	土石流	常楽沢-1	豊田市深見町常楽	○	
豊田市	土石流	常楽沢-2	豊田市深見町常楽	○	○
豊田市	土石流	岩花沢	豊田市深見町岩花	○	
豊田市	土石流	水上川	豊田市深見町水上	○	○
豊田市	土石流	水上沢	豊田市深見町水上	○	
豊田市	土石流	岩花川第5支川	豊田市深見町岩花	○	○
豊田市	土石流	木戸沢	豊田市深見町市場	○	
豊田市	土石流	日地釜地池第6支川	豊田市深見町鳥目	○	
豊田市	土石流	前田沢-5	豊田市中金町岩倉	○	○
豊田市	土石流	向イ洞川	豊田市深見町洞田	○	○
豊田市	土石流	洞田沢-1	豊田市深見町洞田	○	○
豊田市	土石流	神子塚沢	豊田市西中山町神子塚	○	
豊田市	土石流	神子塚洞	豊田市西中山町神子塚	○	
豊田市	土石流	清田川	豊田市西中山町清田	○	
豊田市	土石流	神田沢-4	豊田市加納町神田	○	○
豊田市	土石流	葦木洞川	豊田市加納町室田	○	○
豊田市	土石流	室田洞	豊田市加納町室田	○	○
豊田市	土石流	室田川	豊田市加納町室田	○	○
豊田市	土石流	大見川第6支川	豊田市大見町2丁目	○	
豊田市	土石流	岩倉沢A	豊田市中金町岩倉	○	○
豊田市	土石流	深沢洞	豊田市夏焼町カヤダテ	○	
豊田市	土石流	貝口川	豊田市夏焼町ワカドチ	○	
豊田市	土石流	名倉川第8支川	豊田市夏焼町ヤマダ	○	○
豊田市	土石流	名倉川第9支川	豊田市夏焼町平治洞	○	○
豊田市	土石流	クルミ沢(上流部ワセグリ沢)	豊田市夏焼町ワセグリ	○	
豊田市	土石流	浅間洞川A	豊田市夏焼町シホヤマ	○	○
豊田市	土石流	浅間洞川B	豊田市夏焼町シホヤマ	○	○
豊田市	土石流	浅間洞川C	豊田市夏焼町シホヤマ	○	○
豊田市	土石流	名倉川第10支川	豊田市夏焼町シホヤマ	○	○
豊田市	土石流	ヤマダ沢	豊田市夏焼町イハクラ	○	○
豊田市	土石流	岩倉洞	豊田市中金町六反	○	○
豊田市	土石流	イハクラ沢	豊田市夏焼町イハクラ	○	
豊田市	土石流	イハクラ洞	豊田市夏焼町平治洞	○	○
豊田市	土石流	ワカドチ沢	豊田市夏焼町フカサワ	○	
豊田市	土石流	洞川第2支川	豊田市白川町林ノ越	○	○
豊田市	土石流	白川第2支川	豊田市白川町下平	○	○
豊田市	土石流	白川第3支川	豊田市白川町地点	○	○
豊田市	土石流	向道洞	豊田市白川町藤内	○	○
豊田市	土石流	曾り美洞	豊田市北一色町西ノ平	○	○
豊田市	土石流	曾り美沢	豊田市北一色町大洞	○	○
豊田市	土石流	保見ヶ丘沢	豊田市保見ヶ丘三丁目	○	○
豊田市	土石流	宮狭間沢-1	豊田市中金町宮狭間	○	○
豊田市	土石流	勘八沢	豊田市成合町弓矢	○	○
豊田市	土石流	山田沢	豊田市成合町下成合	○	○
豊田市	土石流	ナキ下川A	豊田市千鳥町ナキ下	○	○
豊田市	土石流	ナキ下川B	豊田市千鳥町梨ノ木	○	○
豊田市	土石流	ナキ下洞	豊田市千鳥町梨ノ木	○	○
豊田市	土石流	梨ノ木洞	豊田市千鳥町梨ノ木	○	
豊田市	土石流	梨ノ木沢	豊田市千鳥町梨ノ木	○	○
豊田市	土石流	梨ノ木沢-1	豊田市千鳥町梨ノ木	○	○
豊田市	土石流	坂下沢	豊田市千鳥町坂下	○	○
豊田市	土石流	坂下洞	豊田市千鳥町坂下	○	○
豊田市	土石流	宮狭間沢-2	豊田市中金町宮狭間	○	
豊田市	土石流	平山沢	豊田市千鳥町平山	○	○
豊田市	土石流	ワツタ沢	豊田市千鳥町平山	○	○
豊田市	土石流	鷺巣川	豊田市寺下町鷺巣	○	○
豊田市	土石流	寺下町三反田川	豊田市寺下町三反田	○	○
豊田市	土石流	野見山沢	豊田市野見山町四丁目	○	
豊田市	土石流	渡合町渡合沢	豊田市渡合町三丁目	○	○
豊田市	土石流	渡合町渡合川	豊田市渡合町四丁目	○	○
豊田市	土石流	渡合町渡合沢-1	豊田市渡合町四丁目	○	○
豊田市	土石流	サンガ坂洞川	豊田市稲武町サガサカ	○	
豊田市	土石流	馬野沢A	豊田市稲武町ハチガクゴ	○	
豊田市	土石流	宮狭間洞	豊田市中金町宮狭間	○	
豊田市	土石流	馬野沢B	豊田市稲武町ハチガクゴ	○	○
豊田市	土石流	馬野洞	豊田市稲武町馬野	○	○

市町村名	自然現象の種類	区域の名称	所在地	警	特
豊田市	土石流	長野洞川	豊田市稲武町馬野	○	
豊田市	土石流	井山川第4支川	豊田市稲武町馬野	○	○
豊田市	土石流	馬野沢-1	豊田市稲武町馬野	○	○
豊田市	土石流	井山川第3支川	豊田市稲武町深沢	○	○
豊田市	土石流	井山川第2支川	豊田市稲武町深沢	○	
豊田市	土石流	クサカリ場沢	豊田市稲武町クサカリ場	○	
豊田市	土石流	井山川第1支川A	豊田市稲武町カンバヤケ	○	○
豊田市	土石流	井山川第1支川B	豊田市稲武町カンバヤケ	○	○
豊田市	土石流	日面沢	豊田市中金町日面	○	
豊田市	土石流	横川口沢A	豊田市稲武町ナカ田	○	○
豊田市	土石流	横川口沢B	豊田市稲武町横川口	○	○
豊田市	土石流	名倉川第14支川	豊田市稲武町ワデ	○	
豊田市	土石流	名倉川第13支川(ワデ洞)	豊田市稲武町ワデ	○	
豊田市	土石流	横川口沢-1	豊田市稲武町横川渡	○	○
豊田市	土石流	横川渡沢	豊田市稲武町六郎木	○	○
豊田市	土石流	名倉川第11支川	豊田市稲武町小井沢	○	
豊田市	土石流	ハウシガ洞	豊田市稲武町寺下	○	
豊田市	土石流	入ハリ原洞	豊田市武節町オノ	○	○
豊田市	土石流	入ハリ原沢	豊田市武節町入ハリ原	○	○
豊田市	土石流	力石川第7支川	豊田市中金町石垣内	○	○
豊田市	土石流	西沢	豊田市加塩町白坂	○	
豊田市	土石流	鍵屋沢-1	豊田市加塩町鍵屋	○	○
豊田市	土石流	鍵屋沢-2	豊田市加塩町鍵屋	○	○
豊田市	土石流	鍵屋沢-3	豊田市加塩町鍵屋	○	○
豊田市	土石流	古屋沢A	豊田市加塩町古屋	○	
豊田市	土石流	古屋沢B	豊田市加塩町古屋	○	
豊田市	土石流	栢ノ木沢	豊田市加塩町広見	○	
豊田市	土石流	大ドヤ川	豊田市榊野町宮ノ洞	○	○
豊田市	土石流	井ノ口洞	豊田市榊野町落	○	
豊田市	土石流	井ノ口沢	豊田市榊野町井ノ口	○	
豊田市	土石流	丁又沢	豊田市中金町雁又	○	○
豊田市	土石流	井ノ口沢-1A	豊田市榊野町西山	○	○
豊田市	土石流	井ノ口沢-1B	豊田市榊野町西山	○	○
豊田市	土石流	外和ヶ入沢	豊田市榊野町落	○	○
豊田市	土石流	山ノ田沢	豊田市榊野町山ノ田	○	
豊田市	土石流	庄沢川	豊田市押井町小沢	○	○
豊田市	土石流	見切沢	豊田市榊野町見切	○	○
豊田市	土石流	鳥居前沢	豊田市榊野町鳥居前	○	○
豊田市	土石流	鳥居前沢-1	豊田市榊野町鳥居前	○	
豊田市	土石流	洗出沢	豊田市加塩町洗出	○	
豊田市	土石流	洗出洞	豊田市加塩町洗出	○	○
豊田市	土石流	雁又沢	豊田市中金町雁又	○	○
豊田市	土石流	毘沙門坂沢	豊田市榊野町京田	○	
豊田市	土石流	京田沢	豊田市榊野町京田	○	
豊田市	土石流	堂ノト沢	豊田市榊野町堂ノ下	○	○
豊田市	土石流	立沢洞沢	豊田市榊野町立沢洞	○	
豊田市	土石流	井戸入沢	豊田市榊野町井戸入	○	
豊田市	土石流	西平野川	豊田市榊野町西洞	○	
豊田市	土石流	足助川第9支川	豊田市川面町中切	○	○
豊田市	土石流	草沢	豊田市川面町草沢	○	○
豊田市	土石流	登那柳沢	豊田市川面町登那柳	○	
豊田市	土石流	草沢洞	豊田市川面町奥山	○	○
豊田市	土石流	中金川	豊田市中金町如來	○	○
豊田市	土石流	フルヤシキ沢	豊田市五反田町フルヤシキ	○	○
豊田市	土石流	フルヤシキ洞	豊田市五反田町フルヤシキ	○	○
豊田市	土石流	引地沢	豊田市五反田町引地	○	
豊田市	土石流	クラクゴ沢	豊田市五反田町クラクゴ	○	
豊田市	土石流	ナワテ沢	豊田市五反田町ナワテ	○	○
豊田市	土石流	ブニヨド沢	豊田市五反田町ブニヨド	○	○
豊田市	土石流	チョウハイ沢	豊田市五反田町長配	○	
豊田市	土石流	カミノキ沢	豊田市五反田町六月デン	○	
豊田市	土石流	宮ノ入洞	豊田市五反田町宮ノ入	○	
豊田市	土石流	イドホラ沢	豊田市五反田町イドホラ	○	○
豊田市	土石流	惣作沢	豊田市中金町惣作	○	○
豊田市	土石流	ヤゲ洞	豊田市五反田町ヤゲ	○	○
豊田市	土石流	ヤゲ沢	豊田市五反田町ヤゲ	○	○
豊田市	土石流	五反田町寺洞沢	豊田市上八木町寺洞	○	
豊田市	土石流	森下沢	豊田市富岡町森下	○	
豊田市	土石流	富岡町寺洞沢A	豊田市富岡町寺洞	○	
豊田市	土石流	富岡町寺洞沢B	豊田市富岡町寺洞	○	○
豊田市	土石流	中根沢-1	豊田市富岡町日向	○	
豊田市	土石流	日向沢-1	豊田市富岡町日向	○	○
豊田市	土石流	宮脇沢	豊田市細田町宮前	○	○

市町村名	自然現象の種類	区域の名称	所在地	警	特
豊田市	土石流	寺田沢	豊田市細田町寺田	○	
豊田市	土石流	惣作洞	豊田市中金町惣作	○	○
豊田市	土石流	寺田洞	豊田市細田町寺田	○	○
豊田市	土石流	黒所沢	豊田市細田町柄屋敷	○	○
豊田市	土石流	塩狭間沢	豊田市細田町塩狭間	○	○
豊田市	土石流	ミコガ入沢	豊田市大井町ミコガ入	○	
豊田市	土石流	黒岩沢	豊田市大井町黒岩	○	
豊田市	土石流	持アラバ沢-1	豊田市足助白山町大空日向	○	○
豊田市	土石流	堂ノ洞沢	豊田市足助白山町洞	○	○
豊田市	土石流	洞沢	豊田市足助白山町洞	○	
豊田市	土石流	持アラバ洞	豊田市足助白山町田南田	○	
豊田市	土石流	持アラバ沢-2	豊田市足助白山町持アラバ	○	○
豊田市	土石流	清水口沢	豊田市中金町清水口	○	
豊田市	土石流	寺平川第4支川	豊田市寺平町	○	○
豊田市	土石流	寺平川1の沢	豊田市寺平町	○	○
豊田市	土石流	寺平川2の沢	豊田市寺平町	○	○
豊田市	土石流	寺平川4の沢	豊田市寺平町	○	○
豊田市	土石流	寺平川5の沢	豊田市寺平町	○	○
豊田市	土石流	田代川第2支川(蔵屋敷沢)	豊田市下仁木町	○	○
豊田市	土石流	下仁木洞A	豊田市下仁木町	○	
豊田市	土石流	下仁木洞B	豊田市下仁木町	○	
豊田市	土石流	下仁木川第5支川	豊田市下仁木町	○	○
豊田市	土石流	下仁木川第7支川A	豊田市下仁木町	○	
豊田市	土石流	清水口川	豊田市中金町朴	○	○
豊田市	土石流	下仁木川第7支川B	豊田市下仁木町	○	
豊田市	土石流	下仁木洞の2	豊田市下仁木町	○	
豊田市	土石流	吉ヶ入洞A	豊田市下仁木町	○	○
豊田市	土石流	吉ヶ入洞B	豊田市下仁木町	○	○
豊田市	土石流	遊屋沢	豊田市遊屋町	○	○
豊田市	土石流	遊屋洞	豊田市遊屋町	○	
豊田市	土石流	中野沢	豊田市野原町	○	○
豊田市	土石流	上ヶ井沢	豊田市野原町	○	○
豊田市	土石流	北畑川	豊田市野原町	○	○
豊田市	土石流	巴川第17支川	豊田市羽布町	○	○
豊田市	土石流	半野田沢	豊田市中金町朴	○	○
豊田市	土石流	大道沢	豊田市羽布町	○	○
豊田市	土石流	大日掛沢	豊田市羽布町	○	○
豊田市	土石流	西ヶ洞	豊田市羽布町	○	○
豊田市	土石流	野中沢	豊田市羽布町	○	○
豊田市	土石流	金山沢-1	豊田市羽布町	○	
豊田市	土石流	北畑洞A	豊田市羽布町	○	○
豊田市	土石流	北畑洞B	豊田市羽布町	○	○
豊田市	土石流	下切沢	豊田市羽布町	○	○
豊田市	土石流	千佐屋沢	豊田市羽布町	○	○
豊田市	土石流	下羽根沢	豊田市蕪木町	○	○
豊田市	土石流	太田沢	豊田市成合町太田	○	○
豊田市	土石流	馬場沢	豊田市永太郎町	○	○
豊田市	土石流	丹波	豊田市荷掛町	○	
豊田市	土石流	小柳沢	豊田市島崎町小柳	○	○
豊田市	土石流	檜本沢	豊田市上中町上中	○	
豊田市	土石流	新田沢	豊田市一色町新田	○	○
豊田市	土石流	井戸洞沢-1	豊田市一色町井戸洞	○	○
豊田市	土石流	浅谷沢	豊田市浅谷町キビウ	○	
豊田市	土石流	中峰山沢	豊田市押山町中峰山	○	○
豊田市	土石流	万治沢第1支川A	豊田市押山町西峰山	○	○
豊田市	土石流	万治沢第1支川B	豊田市押山町西峰山	○	○
豊田市	土石流	宮下川	豊田市成合町宮下	○	○
豊田市	土石流	名倉川第1支川	豊田市川手町スナバ	○	○
豊田市	土石流	オオゾリ沢	豊田市川手町ヲゾリ	○	○
豊田市	土石流	矢作川第6支川A	豊田市川手町シロ山	○	○
豊田市	土石流	矢作川第6支川B	豊田市川手町シロ山	○	○
豊田市	土石流	矢作川第6支川0	豊田市川手町ノマキ	○	○
豊田市	土石流	矢作川第5支川	豊田市川手町ツキノキ	○	○
豊田市	土石流	城ノ上洞	豊田市川手町シロノ上	○	○
豊田市	土石流	矢作川第5支川	豊田市川手町シシナド	○	○
豊田市	土石流	ウル井沢	豊田市川手町ウル井	○	
豊田市	土石流	城ノ上沢	豊田市川手町シロノ上	○	○
豊田市	土石流	宮下沢A	豊田市成合町宮下	○	○
豊田市	土石流	谷平沢	豊田市川手町谷平	○	○
豊田市	土石流	上川入沢	豊田市押山町上川入	○	○
豊田市	土石流	シタシロ沢	豊田市川手町ハネ	○	○
豊田市	土石流	丸小林沢A	豊田市国谷町柳ヶ入	○	○
豊田市	土石流	丸小林沢B	豊田市国谷町柳ヶ入	○	○

市町村名	自然現象の種類	区域の名称	所在地	警	特
豊田市	土石流	国谷川第1支川	豊田市国谷町広畑	○	○
豊田市	土石流	下ノ切沢	豊田市野林町東ノ洞	○	○
豊田市	土石流	残後沢	豊田市沢ノ堂町残後	○	○
豊田市	土石流	下田洞	豊田市沢ノ堂町下田	○	○
豊田市	土石流	イモウ洞	豊田市上小田町イモウ	○	○
豊田市	土石流	岩倉沢B	豊田市成合町岩倉	○	○
豊田市	土石流	ニイヤ沢	豊田市上小田町スウメ	○	○
豊田市	土石流	水源洞	豊田市水源町7丁目	○	○
豊田市	土石流	清水口沢A	豊田市西中山町十七屋	○	○
豊田市	土石流	清水口沢B	豊田市西中山町十七屋	○	○
豊田市	土石流	山田川第1支川	豊田市西中山町下山田	○	○
豊田市	土石流	山田川第6支川	豊田市西中山町大木原	○	○
豊田市	土石流	磯崎川	豊田市追町風張	○	○
豊田市	土石流	追川	豊田市追町荒子	○	○
豊田市	土石流	下切沢-1	豊田市追町前田	○	○
豊田市	土石流	荒子沢	豊田市追町荒子	○	○
豊田市	土石流	根畑洞	豊田市成合町中屋	○	○
豊田市	土石流	中切沢	豊田市追町下切	○	○
豊田市	土石流	半済寺沢	豊田市追町半済寺	○	○
豊田市	土石流	森東沢	豊田市白川町森東	○	○
豊田市	土石流	片平沢	豊田市石畳町坂下	○	○
豊田市	土石流	石畑沢	豊田市北一色町石畑	○	○
豊田市	土石流	藤木沢	豊田市北一色町藤ノ木	○	○
豊田市	土石流	石畳川第1支川	豊田市北曾木町片平	○	○
豊田市	土石流	丹波1の沢	豊田市岩下町堂ノ前	○	○
豊田市	土石流	宮代沢	豊田市宮代町大畑	○	○
豊田市	土石流	宮代洞	豊田市宮代町生墓	○	○
豊田市	土石流	弓矢沢	豊田市成合町中屋	○	○
豊田市	土石流	宮代川第2支川	豊田市宮代町岩倉	○	○
豊田市	土石流	大畑沢	豊田市宮代町大畑	○	○
豊田市	土石流	西丹波沢	豊田市西丹波町春山	○	○
豊田市	土石流	下山沢-1	豊田市西丹波町下山	○	○
豊田市	土石流	平岩川	豊田市平岩町桃ノ子	○	○
豊田市	土石流	鍛冶造沢	豊田市阿蔵町鍛冶造	○	○
豊田市	土石流	大空沢A	豊田市阿蔵町石原	○	○
豊田市	土石流	大空沢B	豊田市阿蔵町石原	○	○
豊田市	土石流	ヒラクリ沢	豊田市阿蔵町角舁戸	○	○
豊田市	土石流	石原沢	豊田市阿蔵町石原	○	○
豊田市	土石流	弓矢洞	豊田市成合町弓矢	○	○
豊田市	土石流	大柿川	豊田市宇連野町大柿	○	○
豊田市	土石流	松下川第1支川	豊田市宇連野町和出貝津	○	○
豊田市	土石流	谷渡沢	豊田市宇連野町谷渡	○	○
豊田市	土石流	ハイバ沢	豊田市宇連野町谷渡	○	○
豊田市	土石流	柵口沢	豊田市宇連野町物見石	○	○
豊田市	土石流	北畑沢	豊田市宇連野町ウネ畑	○	○
豊田市	土石流	第1六郎支川	豊田市羽布町腰掛	○	○
豊田市	土石流	巴川第19支川	豊田市羽布町エス小屋	○	○
豊田市	土石流	腰掛沢	豊田市羽布町腰掛	○	○
豊田市	土石流	矢作川第6 4支川	豊田市大野瀬町字ネサキ	○	○
豊田市	土石流	下田沢	豊田市芳友町中室	○	○
豊田市	土石流	野入川第1支川	豊田市大野瀬町字ヤシロジマ	○	○
豊田市	土石流	おこち洞	豊田市大野瀬町字中ギリ	○	○
豊田市	土石流	中粕洞	豊田市大野瀬町字中ギリ	○	○
豊田市	土石流	井戸入洞	豊田市大野瀬町字日ヨモ	○	○
豊田市	土石流	宮ノ腰沢	豊田市大野瀬町字ミヤノコシ	○	○
豊田市	土石流	小貝戸沢	豊田市大野瀬町字オコチ	○	○
豊田市	土石流	ミヤノホラ沢	豊田市大野瀬町字ミヤノ洞	○	○
豊田市	土石流	日ヨモ沢	豊田市大野瀬町字日カゲ	○	○
豊田市	土石流	下貝戸洞	豊田市大野瀬町字ネヨリソト	○	○
豊田市	土石流	ヤシロジマ洞	豊田市大野瀬町字オオヤナ	○	○
豊田市	土石流	両ノクゴ沢	豊田市芳友町両ノクゴ	○	○
豊田市	土石流	ヤシロジマ沢	豊田市大野瀬町字オオヤナ	○	○
豊田市	土石流	ヤシロジマ川	豊田市大野瀬町字オオヤナ	○	○
豊田市	土石流	下粕洞川	豊田市大野瀬町字タカウセ	○	○
豊田市	土石流	木地山沢	豊田市野入町字木地山	○	○
豊田市	土石流	木地山洞	豊田市野入町字木地山	○	○
豊田市	土石流	小沢沢	豊田市野入町字丸根	○	○
豊田市	土石流	小沢洞	豊田市野入町字トヲノス	○	○
豊田市	土石流	貝曲り沢	豊田市野入町字木地山	○	○
豊田市	土石流	貝曲り洞	豊田市野入町字貝曲り	○	○
豊田市	土石流	辻谷川A	豊田市野入町字大ナギ	○	○
豊田市	土石流	両ノクゴ洞	豊田市芳友町両ノクゴ	○	○
豊田市	土石流	辻谷川B	豊田市野入町字大ナギ	○	○

市町村名	自然現象の種類	区域の名称	所在地	警	特
豊田市	土石流	辻谷川C	豊田市野入町字大ナギ	○	○
豊田市	土石流	下平沢	豊田市野入町字姥ガ洞	○	○
豊田市	土石流	井山川	豊田市稲武町字井山	○	○
豊田市	土石流	井山沢	豊田市稲武町字横川入	○	○
豊田市	土石流	名倉川第16支川	豊田市中当町字ウトヲ	○	○
豊田市	土石流	炭焼洞川	豊田市中当町字炭焼	○	○
豊田市	土石流	宮川A	豊田市中当町字大林	○	○
豊田市	土石流	宮川B	豊田市中当町字大林	○	○
豊田市	土石流	宮川C	豊田市中当町字大林	○	○
豊田市	土石流	六反川	豊田市芳友町トイタ	○	○
豊田市	土石流	宮川D	豊田市中当町字大林	○	○
豊田市	土石流	宮川E	豊田市中当町字宮下	○	○
豊田市	土石流	名倉川第19支川A	豊田市中当町字ヒカゲ	○	○
豊田市	土石流	名倉川第19支川B	豊田市中当町字ヒカゲ	○	○
豊田市	土石流	ツヂ沢	豊田市中当町字ツヂ	○	○
豊田市	土石流	ヒカゲ沢-1	豊田市中当町字ヒカゲ	○	○
豊田市	土石流	ナカト沢	豊田市中当町字桜ノ木	○	○
豊田市	土石流	田ノ入沢	豊田市中当町字スズ原	○	○
豊田市	土石流	カジャ沢	豊田市中当町字田ノ入	○	○
豊田市	土石流	イナバ沢	豊田市中当町字イナバ	○	○
豊田市	土石流	力石川第5支川	豊田市力石町中切	○	○
豊田市	土石流	林貝津沢	豊田市中当町字林貝津	○	○
豊田市	土石流	タシロ沢	豊田市大野瀬町字タシロ	○	○
豊田市	土石流	広畑沢	豊田市野入町字広畑	○	○
豊田市	土石流	貝立沢	豊田市野入町字貝立	○	○
豊田市	土石流	ヒカゲ洞	豊田市中当町字ヒカゲ	○	○
豊田市	土石流	井山一の洞	豊田市稲武町字井山	○	○
豊田市	土石流	井山二の洞	豊田市稲武町字井山	○	○
豊田市	土石流	井山三の洞	豊田市稲武町字井山	○	○
豊田市	土石流	桑原沢	豊田市桑原町桑原	○	○
豊田市	土石流	洞1	豊田市桑原町洞	○	○
豊田市	土石流	河原田沢	豊田市力石町中切	○	○
豊田市	土石流	洞2	豊田市桑原町桑原	○	○
豊田市	土石流	石動洞川	豊田市小田木町ヨコテ	○	○
豊田市	土石流	小田木川第5支川A	豊田市小田木町シッタキ沢	○	○
豊田市	土石流	小田木川第5支川B	豊田市小田木町シッタキ沢	○	○
豊田市	土石流	段戸川第7支川	豊田市小田木町大洞	○	○
豊田市	土石流	洞沢-3	豊田市小田木町洞	○	○
豊田市	土石流	ほら洞	豊田市小田木町洞	○	○
豊田市	土石流	石坂洞	豊田市小田木町石坂	○	○
豊田市	土石流	タカドヤ沢	豊田市小田木町タカドヤ	○	○
豊田市	土石流	所畑洞A	豊田市富永町貝内	○	○
豊田市	土石流	井ノ上沢-1	豊田市東広瀬町舟木	○	○
豊田市	土石流	所畑洞B	豊田市富永町貝内	○	○
豊田市	土石流	橋ノ入沢	豊田市黒田町南水別	○	○
豊田市	土石流	南水別沢	豊田市黒田町南水別	○	○
豊田市	土石流	水別沢	豊田市黒田町南水別	○	○
豊田市	土石流	北水別沢A	豊田市黒田町北水別	○	○
豊田市	土石流	北水別沢B	豊田市黒田町北水別	○	○
豊田市	土石流	北水別沢C	豊田市黒田町北水別	○	○
豊田市	土石流	上ヶ平沢-1	豊田市黒田町上手	○	○
豊田市	土石流	井戸入川A	豊田市黒田町上手	○	○
豊田市	土石流	井戸入川B	豊田市黒田町上手	○	○
豊田市	土石流	井ノ上沢-2	豊田市東広瀬町舟木	○	○
豊田市	土石流	曾根洞	豊田市黒田町井戸入	○	○
豊田市	土石流	道上沢	豊田市黒田町曾根	○	○
豊田市	土石流	節子沢	豊田市黒田町大保屋敷	○	○
豊田市	土石流	上ヶ平沢-2	豊田市黒田町上ヶ平	○	○
豊田市	土石流	上ヶ平洞	豊田市黒田町上手	○	○
豊田市	土石流	上ヶ平	豊田市黒田町上ヶ平	○	○
豊田市	土石流	万作洞	豊田市大平町万作	○	○
豊田市	土石流	千洗川第1支川	豊田市喜佐平町松下	○	○
豊田市	土石流	井ノ瀬沢	豊田市大平町井ノ瀬	○	○
豊田市	土石流	浜松山沢	豊田市大平町浜松山	○	○
豊田市	土石流	組垣沢	豊田市力石町組垣	○	○
豊田市	土石流	沢田2の沢	豊田市沢田町入洞	○	○
豊田市	土石流	沢田3の沢	豊田市沢田町吉田	○	○
豊田市	土石流	沢田4の沢	豊田市沢田町鍋坂	○	○
豊田市	土石流	沢田5の沢	豊田市沢田町大野洞	○	○
豊田市	土石流	沢田7の沢	豊田市沢田町五升蒔	○	○
豊田市	土石流	沢田8の沢	豊田市沢田町小原道	○	○
豊田市	土石流	北篠平4の沢	豊田市北篠平町隠ヶ洞	○	○
豊田市	土石流	沢田沢	豊田市沢田町穴田	○	○

市町村名	自然現象の種類	区域の名称	所在地	警	特
豊田市	土石流	乙ヶ林沢-1	豊田市乙ヶ林町寒田	○	○
豊田市	土石流	沢田沢-1A	豊田市沢田町外ヶ洞	○	○
豊田市	土石流	深田沢	豊田市力石町深田	○	○
豊田市	土石流	沢田沢-1B	豊田市沢田町外ヶ洞	○	○
豊田市	土石流	大平沢-1	豊田市大平町浜松山	○	○
豊田市	土石流	北篠平沢	豊田市北篠平町洞田	○	○
豊田市	土石流	沢田沢-2	豊田市沢田町権座	○	○
豊田市	土石流	鍛冶造川A	豊田市梨野町トチガタ	○	○
豊田市	土石流	鍛冶造川B	豊田市梨野町トチガタ	○	○
豊田市	土石流	鬼の平沢	豊田市東大林町大林庵	○	○
豊田市	土石流	下切洞	豊田市東大林町大田	○	○
豊田市	土石流	三ツ又沢	豊田市平瀬町三ツ又沢	○	○
豊田市	土石流	平瀬沢	豊田市平瀬町三ツ又沢	○	○
豊田市	土石流	黒見洞	豊田市力石町黒見	○	○
豊田市	土石流	東大林沢	豊田市東大林町桑原	○	○
豊田市	土石流	郷屋敷沢	豊田市篠原町郷屋敷沢	○	○
豊田市	土石流	郷屋敷洞	豊田市篠原町字東浦	○	○
豊田市	土石流	羽根沢	豊田市篠原町字羽根沢	○	○
豊田市	土石流	寺洞-7	豊田市篠原町字寺洞	○	○
豊田市	土石流	寺洞-8	豊田市篠原町字寺洞	○	○
豊田市	土石流	小向-2	豊田市篠原町字小向	○	○
豊田市	土石流	小向-3	豊田市篠原町字小向	○	○
豊田市	土石流	西川沢	豊田市田靱町字西川沢	○	○
豊田市	土石流	西川洞	豊田市田靱町字西川洞	○	○
豊田市	土石流	小峯宮沢	豊田市小峯町宮下	○	○
豊田市	土石流	日向沢-2	豊田市田靱町字日向沢	○	○
豊田市	土石流	小黒実沢	豊田市保見町字小黒実沢	○	○
豊田市	土石流	八幡池沢	豊田市保見町字八幡池沢	○	○
豊田市	土石流	大下	豊田市篠原町字大下	○	○
豊田市	土石流	向畑沢	豊田市貝津町字向畑沢	○	○
豊田市	土石流	西山沢	豊田市伊保町字向山	○	○
豊田市	土石流	山本沢	豊田市猿投町字山本沢	○	○
豊田市	土石流	後田沢	豊田市猿投町字後田沢	○	○
豊田市	土石流	後田洞	豊田市猿投町字後田洞	○	○
豊田市	土石流	後田川A	豊田市猿投町字洞	○	○
豊田市	土石流	前田沢-6	豊田市小峯町大峯	○	○
豊田市	土石流	後田川B	豊田市猿投町字洞	○	○
豊田市	土石流	炭焼沢	豊田市加納町字炭焼沢	○	○
豊田市	土石流	馬道通-5	豊田市加納町字馬道通	○	○
豊田市	土石流	本徳川	豊田市本徳町字本徳川	○	○
豊田市	土石流	小坂川	豊田市本徳町字小坂川	○	○
豊田市	土石流	池田沢	豊田市亀首町字池田沢	○	○
豊田市	土石流	八草川第1支川	豊田市八草町丁田	○	○
豊田市	土石流	八草川第4支川	豊田市八草町丁田	○	○
豊田市	土石流	八草川第5支川	豊田市八草町丁田	○	○
豊田市	土石流	松崎川	豊田市八草町松崎	○	○
豊田市	土石流	大峰沢	豊田市小峯町大峯	○	○
豊田市	土石流	秋合沢	豊田市八草町秋合	○	○
豊田市	土石流	松坂沢第1支川	豊田市広幡町松坂	○	○
豊田市	土石流	松坂沢第4支川	豊田市広幡町塚之前	○	○
豊田市	土石流	松坂沢第5支川	豊田市広幡町塚之前	○	○
豊田市	土石流	松坂沢第6支川	豊田市広幡町塚之前	○	○
豊田市	土石流	松坂沢第8支川	豊田市広幡町松坂	○	○
豊田市	土石流	岩ヶ鼻沢	豊田市広幡町岩ヶ鼻	○	○
豊田市	土石流	御供田沢	豊田市広幡町羽根前	○	○
豊田市	土石流	四ツ屋沢A	豊田市広幡町堂ノ洞奥	○	○
豊田市	土石流	四ツ屋沢B	豊田市広幡町堂ノ洞	○	○
豊田市	土石流	宮下沢B	豊田市小峯町宮下	○	○
豊田市	土石流	森下川	豊田市広幡町堂ノ洞	○	○
豊田市	土石流	上ノ島川	豊田市広幡町森下	○	○
豊田市	土石流	砂山川第3支川	豊田市大畑町砂山	○	○
豊田市	土石流	油摺沢	豊田市大畑町油摺	○	○
豊田市	土石流	石飛川	豊田市西広瀬町石飛	○	○
豊田市	土石流	宇津木川第3支川	豊田市西広瀬町宇津木	○	○
豊田市	土石流	段戸川第4支川	豊田市田津原町日向	○	○
豊田市	土石流	西河合	豊田市田津原町西河合	○	○
豊田市	土石流	松ヶ瀬沢	豊田市牛地町松ヶ瀬	○	○
豊田市	土石流	牛地町中屋洞	豊田市牛地町押出	○	○
豊田市	土石流	羽根下沢	豊田市小峯町羽根下	○	○
豊田市	土石流	田津原川	豊田市閑羅瀬町大切	○	○
豊田市	土石流	松根川	豊田市閑羅瀬町松根	○	○
豊田市	土石流	紙境洞川A	豊田市万町町神田沢	○	○
豊田市	土石流	紙境洞川B	豊田市万町町神田沢	○	○

市町村名	自然現象の種類	区域の名称	所在地	警	特
豊田市	土石流	紙境洞川C	豊田市万町町飛ヶ入	○	○
豊田市	土石流	万町沢	豊田市万町町尺地元	○	○
豊田市	土石流	寺洞川	豊田市万町町平頭ヶ入	○	
豊田市	土石流	本古沢	豊田市万町町本古	○	○
豊田市	土石流	川口川A	豊田市万町町堀谷	○	
豊田市	土石流	川口川B	豊田市万町町堀谷	○	
豊田市	土石流	川田川	豊田市小峯町カシサワ	○	○
豊田市	土石流	柿平川	豊田市万町町柿平	○	○
豊田市	土石流	下平沢	豊田市時瀬町横手	○	○
豊田市	土石流	下平洞	豊田市時瀬町横手	○	○
豊田市	土石流	東谷川	豊田市時瀬町東谷	○	○
豊田市	土石流	段戸川第9支川	豊田市大多賀町三浦	○	○
豊田市	土石流	三浦	豊田市大多賀町三浦	○	○
豊田市	土石流	宮ノ入川	豊田市大多賀町八子	○	○
豊田市	土石流	八子沢	豊田市大多賀町八子	○	○
豊田市	土石流	中平川	豊田市大多賀町八子	○	○
豊田市	土石流	今川	豊田市大多賀町下平	○	○
豊田市	土石流	善福寺川	豊田市小峯町善福寺	○	
豊田市	土石流	西田沢	豊田市大多賀町不二平	○	○
豊田市	土石流	餅田沢	豊田市大多賀町餅田	○	○
豊田市	土石流	寧比曾沢	豊田市大多賀町榎木谷	○	○
豊田市	土石流	神越川第1支川	豊田市御内町浦山	○	○
豊田市	土石流	下切沢	豊田市御内町下切	○	○
豊田市	土石流	奥山川第1支川	豊田市御内町大奥山	○	○
豊田市	土石流	大下里沢	豊田市御内町大下里	○	○
豊田市	土石流	田ノ土里-1	豊田市御内町田ノ土里	○	○
豊田市	土石流	大下里	豊田市御内町大下里	○	○
豊田市	土石流	上浦山沢	豊田市御内町下切	○	○
豊田市	土石流	ツガザ力沢	豊田市小峯町ツガザカ	○	
豊田市	土石流	後川第1支川	豊田市御内町萩ヶ根	○	○
豊田市	土石流	田ノ土里-2	豊田市御内町田ノ土里	○	○
豊田市	土石流	本郷沢	豊田市安実京町間野	○	○
豊田市	土石流	本郷洞	豊田市安実京町本郷	○	○
豊田市	土石流	マノ沢	豊田市安実京町間野	○	○
豊田市	土石流	西貝戸川	豊田市東大見町西貝戸	○	○
豊田市	土石流	西貝戸沢	豊田市東大見町島ノ田	○	
豊田市	土石流	岩名畑沢	豊田市東大見町岩名畑	○	○
豊田市	土石流	胡桃ノ草沢	豊田市葛沢町用ヶ下	○	○
豊田市	土石流	黒内沢	豊田市葛沢町黒内	○	○
豊田市	土石流	後ヶ洞沢-1	豊田市下室町室口	○	
豊田市	土石流	黒内洞	豊田市葛沢町黒内	○	
豊田市	土石流	枇杷所沢-1	豊田市葛沢町枇杷所	○	○
豊田市	土石流	枇杷所洞	豊田市葛沢町神場坂	○	○
豊田市	土石流	仙ノ戸沢	豊田市葛沢町神尾川	○	○
豊田市	土石流	柿ヶ久保沢	豊田市葛沢町柿ノ久保	○	○
豊田市	土石流	枇杷所沢-2	豊田市葛沢町向田	○	○
豊田市	土石流	人屋	豊田市葛沢町人屋	○	
豊田市	土石流	東道上沢	豊田市戸中町東道下	○	○
豊田市	土石流	平地沢	豊田市東川端町中川上	○	○
豊田市	土石流	平地	豊田市東川端町平地	○	○
豊田市	土石流	室口沢-1	豊田市下室町前洞西	○	○
豊田市	土石流	峰ノ洞沢A	豊田市東川端町峰ノ洞	○	○
豊田市	土石流	峰ノ洞沢B	豊田市東川端町峰ノ洞	○	○
豊田市	土石流	峰ノ洞沢C	豊田市東川端町峰ノ洞	○	○
豊田市	土石流	上川通	豊田市東川端町上川通	○	○
豊田市	土石流	六反田沢-2	豊田市迫町六反田	○	○
豊田市	土石流	中切洞-3	豊田市迫町中切	○	○
豊田市	土石流	中切沢-3	豊田市迫町中切	○	○
豊田市	土石流	小田沢-2	豊田市藤岡飯野町小田	○	○
豊田市	土石流	松葉沢	豊田市北一色町松葉	○	○
豊田市	土石流	藤ノ木沢-2	豊田市北一色町藤ノ木	○	○
豊田市	土石流	室口沢-2	豊田市下室町室口	○	
豊田市	土石流	浜居場川	豊田市上渡合町厚朴	○	○
豊田市	土石流	浜居場川-1	豊田市上渡合町厚朴	○	○
豊田市	土石流	浜居場川-2	豊田市上渡合町厚朴	○	○
豊田市	土石流	大川ヶ原沢	豊田市藤岡飯野町大川ヶ原	○	○
豊田市	土石流	寺ヶ洞沢	豊田市三箇町寺ヶ洞	○	○
豊田市	土石流	堀越川第1支川	豊田市御作町西川	○	○
豊田市	土石流	菰川第9支川	豊田市上渡合町萩平	○	○
豊田市	土石流	屋登コ沢	豊田市西市野々町屋登コ	○	○
豊田市	土石流	三箇川第11支川	豊田市三箇町柿ヶ坪	○	○
豊田市	土石流	此平沢	豊田市御作町此平	○	○
豊田市	土石流	後ヶ洞沢-2	豊田市下室町室口	○	

市町村名	自然現象の種類	区域の名称	所在地	警	特
豊田市	土石流	松木平沢	豊田市御作町松木平	○	○
豊田市	土石流	日沢洞	豊田市御作町日沢	○	○
豊田市	土石流	日沢川第3支川	豊田市御作町日沢洞	○	○
豊田市	土石流	日沢川第5支川	豊田市御作町田中	○	○
豊田市	土石流	日沢川第6支川	豊田市御作町田中	○	○
豊田市	土石流	日沢川第7支川	豊田市御作町田中	○	○
豊田市	土石流	上ノ平沢	豊田市御作町上ノ平	○	○
豊田市	土石流	大沢川第1支川A	豊田市下川口町市ヶ瀬	○	○
豊田市	土石流	大沢川第1支川B	豊田市下川口町市ヶ瀬	○	○
豊田市	土石流	山田川第2支川	豊田市西中山町下山田	○	○
豊田市	土石流	下高瀬沢	豊田市国附町上高瀬	○	○
豊田市	土石流	山田川第3支川	豊田市西中山町大木原	○	○
豊田市	土石流	山田川第7支川	豊田市西中山町広クテ	○	○
豊田市	土石流	岩花川第2支川	豊田市西中山町長根	○	○
豊田市	土石流	日地釜地池川第1支川	豊田市深見町大屋	○	○
豊田市	土石流	日地釜地池川第2支川	豊田市深見町白地釜	○	○
豊田市	土石流	日地釜地池川第3支川	豊田市深見町才田	○	○
豊田市	土石流	向ノ洞沢	豊田市深見町御内平	○	○
豊田市	土石流	東沢-2	豊田市田茂平町東	○	○
豊田市	土石流	池ノ洞沢	豊田市小原田代町池ノ洞	○	○
豊田市	土石流	上宮ヶ入沢	豊田市小原田代町上宮ヶ入	○	○
豊田市	土石流	宮の洞川	豊田市国附町宮ノ洞	○	○
豊田市	土石流	中宮ヶ入沢	豊田市小原田代町中宮ヶ入	○	○
豊田市	土石流	上椿沢	豊田市小原田代町上椿	○	○
豊田市	土石流	川手川	豊田市小原田代町上宮ヶ入	○	○
豊田市	土石流	大元沢	豊田市小原北町大元	○	○
豊田市	土石流	石洞沢	豊田市小原北町石洞	○	○
豊田市	土石流	大萩沢	豊田市小原北町大萩	○	○
豊田市	土石流	仲田沢	豊田市小原北町仲田	○	○
豊田市	土石流	三ツ久保4の沢	豊田市三ツ久保町中屋敷	○	○
豊田市	土石流	三ツ久保1の沢	豊田市三ツ久保町山ノ寺	○	○
豊田市	土石流	三ツ久保2の沢	豊田市三ツ久保町の場	○	○
豊田市	土石流	田広沢	豊田市東広瀬町稲葉	○	○
豊田市	土石流	三ツ久保3の沢	豊田市三ツ久保町の場	○	○
豊田市	土石流	大石ノ郷沢	豊田市大ヶ蔵連町大石ノ郷	○	○
豊田市	土石流	粉野川	豊田市大ヶ蔵連町柿木平	○	○
豊田市	土石流	粉野沢	豊田市大ヶ蔵連町柿木平	○	○
豊田市	土石流	柿木平沢	豊田市大ヶ蔵連町柿木平	○	○
豊田市	土石流	坂東沢	豊田市大ヶ蔵連町南洞	○	○
豊田市	土石流	下刈川A	豊田市川見町見世多	○	○
豊田市	土石流	下刈川B	豊田市川見町中下苅	○	○
豊田市	土石流	下刈川C	豊田市川見町奥下苅	○	○
豊田市	土石流	下刈川D	豊田市川見町下苅	○	○
豊田市	土石流	稲葉沢	豊田市東広瀬町稲葉	○	○
豊田市	土石流	下刈川E	豊田市川見町小下苅	○	○
豊田市	土石流	川見沢-1	豊田市川見町多和	○	○
豊田市	土石流	堂ノ洞沢-1	豊田市川見町堂ノ洞	○	○
豊田市	土石流	平畑沢	豊田市平畑町下里	○	○
豊田市	土石流	李川6の沢	豊田市百月町前田	○	○
豊田市	土石流	矢作川第20支川	豊田市百月町向畑	○	○
豊田市	土石流	李川第1支川	豊田市百月町神手	○	○
豊田市	土石流	地蔵川	豊田市坪崎町神ノ入	○	○
豊田市	土石流	ハギラ沢	豊田市坪崎町ハギラ	○	○
豊田市	土石流	東平沢-1	豊田市日下部町東平	○	○
豊田市	土石流	稲葉洞	豊田市東広瀬町稲葉	○	○
豊田市	土石流	東平沢-2	豊田市日下部町東平	○	○
豊田市	土石流	田之神沢A	豊田市惣田町田之神	○	○
豊田市	土石流	田之神沢B	豊田市惣田町スゲノ入	○	○
豊田市	土石流	梅ヶ坪沢	豊田市惣田町坂洞	○	○
豊田市	土石流	押牛洞沢	豊田市伊熊町押手洞	○	○
豊田市	土石流	城ヶ根沢	豊田市伊熊町城ヶ根	○	○
豊田市	土石流	大船沢	豊田市伯母沢町辻ノ下	○	○
豊田市	土石流	明賀川沢	豊田市小渡町渡瀬	○	○
豊田市	土石流	井戸洞沢-3	豊田市惣田町井戸洞	○	○
豊田市	土石流	井戸洞川-3A	豊田市惣田町梅木	○	○
豊田市	土石流	広田川第4支川	豊田市東広瀬町坊池下	○	○
豊田市	土石流	井戸洞川-3B	豊田市惣田町池田	○	○
豊田市	土石流	桜畑沢	豊田市惣田町伊保神	○	○
豊田市	土石流	惣田洞	豊田市惣田町四郎平田	○	○
豊田市	土石流	上伊熊洞	豊田市伊熊町南	○	○
豊田市	土石流	中根沢-2	豊田市伊熊町中根	○	○
豊田市	土石流	堂ノ沢-2	豊田市伊熊町二夕俣	○	○
豊田市	土石流	長洞沢	豊田市伊熊町曾良	○	○

市町村名	自然現象の種類	区域の名称	所在地	警	特
豊田市	土石流	伯母沢洞	豊田市伯母沢町辻上	○	
豊田市	土石流	沢尻川第2支川	豊田市杉本町竜	○	○
豊田市	土石流	矢作川第42支川	豊田市小渡町間ヶ島	○	○
豊田市	土石流	大手沢	豊田市東広瀬町大手	○	
豊田市	土石流	榎木洞川	豊田市小渡町小柳	○	○
豊田市	土石流	矢作川第80支川	豊田市小渡町七升蒔	○	○
豊田市	土石流	矢作川第81支川	豊田市小渡町七升蒔	○	○
豊田市	土石流	宮之前沢	豊田市押井町宮之前	○	○
豊田市	土石流	押ノ久保沢	豊田市押井町浅之久保	○	
豊田市	土石流	イフモリ沢	豊田市押井町イフモリ	○	
豊田市	土石流	山神	豊田市小田町山神	○	
豊田市	土石流	明賀沢	豊田市明賀町アスガ	○	○
豊田市	土石流	アスガ沢	豊田市明賀町アスガ	○	○
豊田市	土石流	ウバ神沢	豊田市明賀町ウバ神	○	
豊田市	土石流	力石川第10支川	豊田市野口町水別日面	○	○
豊田市	土石流	中田川第8支川	豊田市東大島町小バサマ	○	○
豊田市	土石流	越田和沢	豊田市西樫尾町越田和	○	○
豊田市	土石流	萩ノ田沢	豊田市上八木町萩ノ田	○	
豊田市	土石流	萩ノ田洞	豊田市上八木町萩ノ田	○	
豊田市	土石流	萩ノ平沢	豊田市桑田和町萩ノ平	○	
豊田市	土石流	目影林沢	豊田市山谷町目影林	○	○
豊田市	土石流	栃本沢-2	豊田市山谷町栃本	○	○
豊田市	土石流	松方沢	豊田市上脇町松方	○	○
豊田市	土石流	滝ヶ洞沢A	豊田市明川町滝ヶ洞	○	○
豊田市	土石流	滝ヶ洞沢B	豊田市明川町滝ヶ洞	○	○
豊田市	土石流	水別日陰沢	豊田市野口町水別日陰	○	
豊田市	土石流	南沢-1	豊田市明川町ヤオトシ	○	○
豊田市	土石流	大岩沢-1A	豊田市明川町大岩	○	○
豊田市	土石流	大岩沢-1B	豊田市明川町大岩	○	○
豊田市	土石流	南沢洞	豊田市明川町ヤオトシ	○	○
豊田市	土石流	老石沢	豊田市明川町老石	○	○
豊田市	土石流	柳戸川A	豊田市明川町坂祐	○	
豊田市	土石流	柳戸川B	豊田市明川町坂祐	○	○
豊田市	土石流	柳戸沢	豊田市明川町柳戸	○	○
豊田市	土石流	柿田和沢	豊田市明川町柿田和	○	○
豊田市	土石流	柿田和洞	豊田市明川町柿田和	○	○
豊田市	土石流	水別日面沢A	豊田市野口町水別処窪	○	
豊田市	土石流	神子ヶ入沢	豊田市明川町神子ヶ入	○	
豊田市	土石流	神子ヶ入洞	豊田市明川町神子ヶ入	○	○
豊田市	土石流	深沢	豊田市明川町深沢	○	○
豊田市	土石流	赤羽沢	豊田市北小田町赤羽	○	
豊田市	土石流	風穴沢	豊田市北小田町風穴	○	○
豊田市	土石流	籠ノ鳥沢-3	豊田市足助町籠ノ鳥	○	○
豊田市	土石流	足助川第18支川	豊田市上八木町坂	○	○
豊田市	土石流	川向イ田沢	豊田市上八木町川向イ田	○	○
豊田市	土石流	沢ノ尻沢	豊田市足助町沢ノ尻	○	
豊田市	土石流	坂沢	豊田市上八木町坂	○	○
豊田市	土石流	水別日面沢B	豊田市野口町水別日面	○	
豊田市	土石流	百々沢	豊田市上八木町百々	○	○
豊田市	土石流	蛭沢A	豊田市富岡町蛭沢	○	○
豊田市	土石流	蛭沢B	豊田市富岡町蛭沢	○	○
豊田市	土石流	笠松沢-2	豊田市足助町笠松	○	○
豊田市	土石流	岡田沢-1	豊田市足助町岡田	○	○
豊田市	土石流	岡田洞	豊田市足助町東真弓	○	○
豊田市	土石流	大椿沢A	豊田市富岡町大椿	○	
豊田市	土石流	大椿沢B	豊田市富岡町大椿	○	
豊田市	土石流	三百目沢A	豊田市富岡町道東	○	○
豊田市	土石流	三百目沢B	豊田市富岡町林中田	○	
豊田市	土石流	漆垣内沢	豊田市野口町神田	○	○
豊田市	土石流	桧沢	豊田市上八木町芦ノ入	○	○
豊田市	土石流	ヒヨモ洞	豊田市室口町森ノ上	○	
豊田市	土石流	西洞川-1A	豊田市富岡町船貝戸	○	○
豊田市	土石流	西洞川-1B	豊田市富岡町前田	○	○
豊田市	土石流	西洞川-1C	豊田市富岡町山ノ田	○	○
豊田市	土石流	西洞川-1D	豊田市富岡町山ノ田	○	○
豊田市	土石流	水戸沢	豊田市足助町総山	○	
豊田市	土石流	日向道下沢	豊田市山谷町日向道上	○	○
豊田市	土石流	大城沢	豊田市山谷町大城	○	○
豊田市	土石流	井戸洞川-2	豊田市小手沢町井戸洞	○	○
豊田市	土石流	棚口沢	豊田市中切町棚口	○	
豊田市	土石流	須田川第5支川A	豊田市中町乗越	○	○
豊田市	土石流	須田川第5支川B	豊田市中町乗越	○	○
豊田市	土石流	須田川第5支川C	豊田市中町乗越	○	○

市町村名	自然現象の種類	区域の名称	所在地	警	特
豊田市	土石流	手呂川第1支川	豊田市手呂町青木	○	○
豊田市	土石流	手呂川第2支川	豊田市手呂町青木	○	
豊田市	土石流	北投洞	豊田市池田町北投	○	
豊田市	土石流	池田川第4支川	豊田市池田町南	○	
豊田市	土石流	桑原川第3支川	豊田市市木町南山	○	
豊田市	土石流	志賀沢	豊田市志賀町楠ノ木	○	○
豊田市	土石流	矢並川第14支川	豊田市矢並町桑原田	○	○
豊田市	土石流	大平沢第1支川	豊田市中切町棚口	○	○
豊田市	土石流	香沢川第2支川A	豊田市矢並町香沢	○	○
豊田市	土石流	香沢川第2支川B	豊田市矢並町香沢	○	○
豊田市	土石流	香沢川第3支川	豊田市矢並町香沢	○	○
豊田市	土石流	グミ坂沢A	豊田市穂積町深田	○	
豊田市	土石流	グミ坂沢B	豊田市穂積町深田	○	
豊田市	土石流	蛇石川第1支川A	豊田市山中町戸屋下	○	○
豊田市	土石流	蛇石川第1支川B	豊田市山中町戸屋下	○	○
豊田市	土石流	トンモ川	豊田市山中町長洞	○	○
豊田市	土石流	トンモ川第1支川	豊田市山中町山口	○	○
豊田市	土石流	日向川A	豊田市山中町日面	○	○
豊田市	土石流	力石川第9支川	豊田市野口町阿瀬房	○	○
豊田市	土石流	日向川B	豊田市山中町日面	○	○
豊田市	土石流	日向川第1支川	豊田市山中町上日陰	○	
豊田市	土石流	中日陰川第4支川	豊田市山中町日陰	○	○
豊田市	土石流	下清水洞	豊田市林添町上清水	○	○
豊田市	土石流	ロムデ沢	豊田市押沢町ロムデ	○	○
豊田市	土石流	押沢川第9支川	豊田市押沢町志丸田	○	○
豊田市	土石流	広田川第2支川	豊田市東広瀬町太郎洞	○	
豊田市	土石流	引地沢-2	豊田市小峯町引地	○	○
豊田市	土石流	川田沢	豊田市小峯町川田	○	○
豊田市	土石流	引地川	豊田市小峯町川田	○	
豊田市	土石流	斉の神東沢	豊田市野口町斉の神東	○	○
豊田市	土石流	善福寺川-1	豊田市小峯町善福寺	○	○
豊田市	土石流	上谷下沢	豊田市市野町上谷下	○	○
豊田市	土石流	井ノ上川	豊田市力石町井ノ上	○	○
豊田市	土石流	日影川	豊田市力石町日影	○	○
豊田市	土石流	深田川	豊田市力石町日影	○	○
豊田市	土石流	前洞東沢	豊田市下室町前洞東	○	○
豊田市	土石流	前洞西川	豊田市下室町前洞西	○	○
豊田市	土石流	前洞西川-1	豊田市下室町前洞西	○	○
豊田市	土石流	漆カクゴ川	豊田市芳友町漆カクゴ	○	○
豊田市	土石流	トイタ沢	豊田市芳友町トイタ	○	
豊田市	土石流	斉の神西沢A	豊田市野口町斉の神西	○	○
豊田市	土石流	トイタ川	豊田市芳友町下田	○	○
豊田市	土石流	千原沢	豊田市中金町千原	○	○
豊田市	土石流	谷下川	豊田市中金町谷下	○	○
豊田市	土石流	中金川第2支川	豊田市中金町郷止	○	○
豊田市	土石流	中金川第3支川	豊田市中金町郷止	○	○
豊田市	土石流	中金川第4支川	豊田市中金町郷止	○	
豊田市	土石流	中金川第5支川	豊田市中金町郷止	○	
豊田市	土石流	如来沢	豊田市中金町如来	○	○
豊田市	土石流	惣作川	豊田市中金町惣作	○	○
豊田市	土石流	清水口洞	豊田市中金町清水口	○	○
豊田市	土石流	斉の神西沢B	豊田市野口町斉の神東	○	○
豊田市	土石流	定井川	豊田市小呂町定井	○	
豊田市	土石流	中田川第5支川	豊田市中切町丸根	○	○
豊田市	土石流	中田川第7支川	豊田市中切町池田	○	○
豊田市	土石流	中田川第9支川	豊田市中切町池田	○	○
豊田市	土石流	大平沢-2	豊田市中切町大平	○	○
豊田市	土石流	中田川第10支川	豊田市中切町池田	○	○
豊田市	土石流	中田川第11支川	豊田市中切町池田	○	
豊田市	土石流	大平沢第3支川	豊田市中切町大平	○	○
豊田市	土石流	大平沢第4支川	豊田市中切町大平	○	
豊田市	土石流	広見沢	豊田市中切町足ノ口	○	
豊田市	土石流	折合沢	豊田市野口町折合	○	
豊田市	土石流	井戸洞沢-2	豊田市小手沢町井戸洞	○	○
豊田市	土石流	阿摺川第15支川	豊田市小町数加	○	○
豊田市	土石流	八ヶ田和沢	豊田市小町八ヶ田和	○	○
豊田市	土石流	猿海老沢	豊田市上切山町猿海老	○	○
豊田市	土石流	八ヶ田和洞	豊田市小町坂屋	○	○
豊田市	土石流	板橋沢	豊田市西樫尾町板橋	○	
豊田市	土石流	梅平沢	豊田市上切山町梅平	○	○
豊田市	土石流	下柳ヶ洞	豊田市上切山町下柳ヶ洞	○	
豊田市	土石流	大空沢-1	豊田市上切山町大空	○	○
豊田市	土石流	上中根沢	豊田市上切山町上中根	○	

市町村名	自然現象の種類	区域の名称	所在地	警	特
豊田市	土石流	折合川第1支川	豊田市野口町折合	○	○
豊田市	土石流	仲田沢-1	豊田市西樫尾町仲田	○	
豊田市	土石流	西大空沢	豊田市西樫尾町西大空	○	○
豊田市	土石流	釜中沢	豊田市久木町釜中	○	○
豊田市	土石流	数加沢	豊田市小町数加	○	○
豊田市	土石流	田畑沢	豊田市小町田畑	○	○
豊田市	土石流	日影洞-1	豊田市小町日影	○	○
豊田市	土石流	井ノ鼻沢	豊田市西樫尾町井ノ鼻	○	○
豊田市	土石流	梅平洞A	豊田市上切山町梅平	○	○
豊田市	土石流	梅平洞B	豊田市上切山町梅平	○	○
豊田市	土石流	引地沢-3	豊田市足助白山町引地	○	○
豊田市	土石流	折合川第2支川	豊田市野口町折合	○	○
豊田市	土石流	森ノ洞沢	豊田市足助白山町森ノ洞	○	
豊田市	土石流	槇田沢	豊田市足助白山町槇田	○	
豊田市	土石流	堂ノ洞沢-2	豊田市足助白山町堂ノ洞	○	
豊田市	土石流	森下沢-1	豊田市大蔵町森下	○	
豊田市	土石流	屋下沢	豊田市栃ノ沢町屋下	○	○
豊田市	土石流	屋下洞	豊田市栃ノ沢町屋下	○	○
豊田市	土石流	伊保川第1支川	豊田市八草町割田	○	○
豊田市	土石流	稲上沢	豊田市石野町稲上	○	○
豊田市	土石流	上江通沢	豊田市滝見町入洞	○	
豊田市	土石流	東広瀬町豆蔵沢	豊田市東広瀬町豆蔵	○	○
豊田市	土石流	折合川第4支川	豊田市野口町折合	○	
豊田市	土石流	東山沢	豊田市東山町四丁目	○	○
豊田市	土石流	大河原	豊田市藤沢町大河原	○	○
豊田市	土石流	桑原田沢	豊田市矢並町桑原田	○	○
豊田市	土石流	清徳沢	豊田市矢並町清徳	○	○
豊田市	土石流	大清水-3	豊田市山中町大清水	○	○
豊田市	土石流	古屋戸沢	豊田市城見町古屋戸	○	○
豊田市	土石流	勘八川	豊田市勘八町勘八	○	○
豊田市	土石流	岩倉沢-1	豊田市成合町岩倉	○	○
豊田市	土石流	中金川第6支川	豊田市城見町勘八	○	
豊田市	土石流	中金川第7支川	豊田市城見町長洞	○	○
豊田市	土石流	中田川第1支川	豊田市中切町丸根	○	○
豊田市	土石流	日影川第3支川	豊田市城見町古屋戸	○	○
豊田市	土石流	斉の神西洞	豊田市野口町斉の神西	○	○
豊田市	土石流	斉の神西洞-1	豊田市野口町斉の神西	○	○
豊田市	土石流	須田口沢	豊田市城見町須田口	○	○
豊田市	土石流	日影沢-1	豊田市城見町日影	○	○
豊田市	土石流	一ノ瀬川第2支川	豊田市勘八町桑原	○	
豊田市	土石流	南下沢-1	豊田市野口町南下	○	○
豊田市	土石流	大洞川	豊田市野口町大洞	○	○
豊田市	土石流	南下洞	豊田市野口町漆垣内	○	
豊田市	土石流	南下沢	豊田市野口町漆垣内	○	
豊田市	土石流	中田川第2支川	豊田市中切町丸根	○	○
豊田市	土石流	折合川第5支川	豊田市野口町折合	○	○
豊田市	土石流	坂口沢	豊田市大沼町坂口	○	○
豊田市	土石流	和合町山口沢A	豊田市和合町山口	○	○
豊田市	土石流	和合町山口沢B	豊田市和合町山口	○	○
豊田市	土石流	和合町山口沢C	豊田市和合町山口	○	○
豊田市	土石流	塔地揚沢A	豊田市和合町塔地揚	○	○
豊田市	土石流	塔地揚沢B	豊田市和合町塔地揚	○	
豊田市	土石流	石ノ塔沢	豊田市和合町石ノ塔	○	
豊田市	土石流	高立沢	豊田市大沼町高立	○	○
豊田市	土石流	境ノ窪沢	豊田市大沼町境ノ窪	○	○
豊田市	土石流	乙部ヶ丘沢	豊田市乙部ヶ丘4丁目	○	○
豊田市	土石流	坂口1の沢A	豊田市大沼町坂口	○	○
豊田市	土石流	坂口1の沢B	豊田市大沼町坂口	○	○
豊田市	土石流	坂口2の沢A	豊田市大沼町坂口	○	○
豊田市	土石流	坂口2の沢B	豊田市大沼町坂口	○	○
豊田市	土石流	大伏中沢	豊田市大沼町大伏中	○	
豊田市	土石流	奥山沢A	豊田市黒坂町奥山	○	○
豊田市	土石流	奥山沢B	豊田市黒坂町奥山	○	○
豊田市	土石流	乗越沢	豊田市和合町乗越	○	
豊田市	土石流	巴川猫洞	豊田市大沼町猫洞	○	
豊田市	土石流	大日向沢	豊田市大沼町大日向	○	○
豊田市	土石流	大見川第8支川	豊田市松平志賀町ヤナクゴ	○	○
豊田市	土石流	大伏上沢	豊田市大沼町大伏上	○	
豊田市	土石流	羽山田沢	豊田市大沼町羽山田	○	○
豊田市	土石流	塚本下沢	豊田市大沼町塚本下	○	○
豊田市	土石流	花沢町ハマイバ沢	豊田市花沢町ハマイバ	○	
豊田市	土石流	群界川源太洞-1	豊田市大沼町源太洞	○	
豊田市	土石流	群界川源太洞-2	豊田市大沼町源太洞	○	○

市町村名	自然現象の種類	区域の名称	所在地	警	特
豊田市	土石流	藪田沢-1	豊田市下山田代町藪田	○	○
豊田市	土石流	藪田沢-2	豊田市下山田代町藪田	○	○
豊田市	土石流	群界川源太洞-3	豊田市大沼町源太洞	○	○
豊田市	土石流	大見川第18支川	豊田市岩倉町城ノ浦	○	○
豊田市	土石流	大見川第9支川	豊田市松平志賀町ソタメ	○	○
豊田市	土石流	岩倉沢第7支川	豊田市岩倉町八神	○	○
豊田市	土石流	岩倉沢第6支川	豊田市岩倉町八神	○	○
豊田市	土石流	岩倉沢第1支川	豊田市岩倉町倉平	○	○
豊田市	土石流	松平志賀川第5支川	豊田市松平志賀町拾六貫	○	○
豊田市	土石流	松平志賀川第4支川	豊田市松平志賀町拾六貫	○	○
豊田市	土石流	松平志賀川第2支川	豊田市松平志賀町谷下	○	○
豊田市	土石流	松平志賀川第1支川	豊田市松平志賀町丸山	○	○
豊田市	土石流	イリ沢	豊田市松平志賀町イリ	○	○
豊田市	土石流	松平志賀川第7支川	豊田市松平志賀町八升蒔	○	○
豊田市	土石流	老反田沢	豊田市大内町老反田	○	○
豊田市	土石流	大見川第10支川	豊田市大見町5丁目	○	○
豊田市	土石流	明後平沢	豊田市大内町明後平	○	○
豊田市	土石流	沢尻川第3支川	豊田市豊松町タコイチ	○	○
豊田市	土石流	沢尻川第5支川	豊田市豊松町西ケ入	○	○
豊田市	土石流	松原沢	豊田市豊松町松原	○	○
豊田市	土石流	滝ノ上洞	豊田市豊松町滝ノ上	○	○
豊田市	土石流	サクソ沢	豊田市幸海町サクソ	○	○
豊田市	土石流	市田上切沢	豊田市幸海町市田上切	○	○
豊田市	土石流	市田上切沢-1	豊田市幸海町市田上切	○	○
豊田市	土石流	八反八畝沢	豊田市幸海町八反八畝	○	○
豊田市	土石流	羽根洞川	豊田市幸海町羽根洞	○	○
豊田市	土石流	大見川第11支川	豊田市大見町5丁目	○	○
豊田市	土石流	神田沢-5	豊田市幸海町神田	○	○
豊田市	土石流	市場沢-2	豊田市坂上町市場	○	○
豊田市	土石流	覚庵沢A	豊田市王滝町覚庵	○	○
豊田市	土石流	覚庵沢B	豊田市王滝町覚庵	○	○
豊田市	土石流	梅ノ木沢A	豊田市坂上町梅ノ木	○	○
豊田市	土石流	梅ノ木沢B	豊田市坂上町梅ノ木	○	○
豊田市	土石流	梅ノ木沢C	豊田市坂上町梅ノ木	○	○
豊田市	土石流	横手沢	豊田市坂上町横手	○	○
豊田市	土石流	中田沢	豊田市坂上町中田	○	○
豊田市	土石流	荒井沢	豊田市石楠町荒井	○	○
豊田市	土石流	井ノ上沢-3	豊田市坂上町井ノ上	○	○
豊田市	土石流	ドウズキ沢	豊田市坂上町ドウズキ	○	○
豊田市	土石流	大見川第7支川	豊田市大見町3丁目	○	○
豊田市	土石流	三本松沢	豊田市坂上町三本松	○	○
豊田市	土石流	南晒田沢	豊田市坂上町南晒田	○	○
豊田市	土石流	西浦沢-1	豊田市坂上町西浦	○	○
豊田市	土石流	紙草畑沢	豊田市松平町紙草畑	○	○
豊田市	土石流	大麦田沢A	豊田市松平町大麦田	○	○
豊田市	土石流	大麦田沢B	豊田市松平町大麦田	○	○
豊田市	土石流	大麦田沢-1	豊田市松平町大麦田	○	○
豊田市	土石流	大西沢	豊田市松平町大西	○	○
豊田市	土石流	大見川第12支川	豊田市大見町5丁目	○	○
豊田市	土石流	生ケ塚沢	豊田市松平町生ケ塚	○	○
豊田市	土石流	藤田沢	豊田市松平町藤田	○	○
豊田市	土石流	柿平沢	豊田市松平町柿平	○	○
豊田市	土石流	新屋沢	豊田市穂積町新屋	○	○
豊田市	土石流	山ノ中沢	豊田市穂積町山ノ中	○	○
豊田市	土石流	半畑沢	豊田市穂積町砂田	○	○
豊田市	土石流	大日カケ沢	豊田市穂積町上寶	○	○
豊田市	土石流	山ノ手川第1支川	豊田市長沢町障子ケ入	○	○
豊田市	土石流	下清水沢	豊田市林添町マセロ	○	○
豊田市	土石流	杉狭間沢A	豊田市中垣内町杉狭間	○	○
豊田市	土石流	吉ヶ入川第1支川	豊田市大見町6丁目	○	○
豊田市	土石流	杉狭間沢B	豊田市中垣内町杉狭間	○	○
豊田市	土石流	日陰洞	豊田市中垣内町杉狭間	○	○
豊田市	土石流	山ノ手川第2支川A	豊田市長沢町檜平	○	○
豊田市	土石流	山ノ手川第2支川B	豊田市長沢町檜平	○	○
豊田市	土石流	井上沢	豊田市長沢町井上	○	○
豊田市	土石流	井上洞	豊田市長沢町小入	○	○
豊田市	土石流	雲雀田川第1支川A	豊田市滝脇町宮ノ入	○	○
豊田市	土石流	雲雀田川第1支川B	豊田市滝脇町トビガ沢	○	○
豊田市	土石流	雲雀田川第1支川C	豊田市滝脇町トビガ沢	○	○
豊田市	土石流	上高ノ山川第2支川	豊田市林添町下高ノ山	○	○
豊田市	土石流	赤原川第2支川	豊田市松平志賀町トイタ	○	○
豊田市	土石流	内釜ノ口川第4支川	豊田市林添町柳ヒ田	○	○
豊田市	土石流	井ノ向沢A	豊田市林添町井ノ向	○	○

市町村名	自然現象の種類	区域の名称	所在地	警	特
豊田市	土石流	井ノ向沢B	豊田市林添町井ノ向	○	○
豊田市	土石流	大洞川	豊田市中垣内町大洞	○	○
豊田市	土石流	久蔵山沢	豊田市中垣内町大日陰	○	○
豊田市	土石流	松屋ゲ川	豊田市桂野町松屋ゲ	○	○
豊田市	土石流	宝澤	豊田市桂野町宝澤	○	○
豊田市	土石流	切石洞A	豊田市滝脇町切石洞	○	○
豊田市	土石流	切石洞B	豊田市滝脇町切石洞	○	○
豊田市	土石流	大見沢	豊田市大見町八丁目	○	○
豊田市	土石流	梶屋沢	豊田市岩倉町梶屋	○	○
豊田市	土石流	大見川第4支川	豊田市大見町一丁目	○	○
豊田市	土石流	大見川第17支川	豊田市大見町八丁目	○	○
豊田市	土石流	大見川第2支川A	豊田市室町五丁目	○	○
豊田市	土石流	大見川第2支川B	豊田市室町五丁目	○	○
豊田市	土石流	大見川第3支川	豊田市宮前町五丁目	○	○
豊田市	土石流	室町川	豊田市室町四丁目	○	○
豊田市	土石流	岩倉町八頭	豊田市岩倉町八頭	○	○
豊田市	土石流	李川1の沢	豊田市李町樋ケ口	○	○
豊田市	土石流	李川2の沢	豊田市李町上平	○	○
豊田市	土石流	李川3の沢	豊田市李町小洞	○	○
豊田市	土石流	赤原川第1支川	豊田市岩倉町平古	○	○
豊田市	土石流	李川第3支川	豊田市李町上平	○	○
豊田市	土石流	河原田沢	豊田市力石町井ノ隅	○	○
豊田市	土石流	井ノ上洞	豊田市力石町井ノ上	○	○
豊田市	土石流	中室川	豊田市芳友町西棚嶺	○	○
豊田市	土石流	下向沢	豊田市力石町下向	○	○
豊田市	土石流	樋口川	豊田市東郷町仲平上	○	○
豊田市	土石流	仲平川	豊田市東郷町仲平上	○	○
豊田市	土石流	東市野々川第2支川A	豊田市東郷町五六下	○	○
豊田市	土石流	東市野々川第2支川B	豊田市東郷町五六下	○	○
豊田市	土石流	東市野々川第1支川	豊田市東郷町五六下	○	○
豊田市	土石流	神明沢	豊田市岩倉町神明	○	○
豊田市	土石流	桧貝戸川	豊田市東郷町桧貝戸	○	○
豊田市	土石流	北洞川A	豊田市東郷町西ケ洞	○	○
豊田市	土石流	北洞川B	豊田市東郷町西ケ洞	○	○
豊田市	土石流	北洞川C	豊田市東郷町西ケ洞	○	○
豊田市	土石流	塚ノ下川	豊田市東郷町塚ノ下	○	○
豊田市	土石流	五六上沢	豊田市東郷町五六上	○	○
豊田市	土石流	井ノ上沢	豊田市東郷町井ノ上	○	○
豊田市	土石流	井ノ上洞	豊田市東郷町井ノ上	○	○
豊田市	土石流	西ケ洞沢	豊田市東郷町西ケ洞	○	○
豊田市	土石流	ヤゲ洞	豊田市東度合町ヤゲ	○	○
豊田市	土石流	申堂沢	豊田市岩倉町申堂	○	○
豊田市	土石流	摺小川第10支川	豊田市葛町追平	○	○
豊田市	土石流	摺小川第11支川	豊田市葛町追平	○	○
豊田市	土石流	山ノ神沢	豊田市東大島町山ノ神	○	○
豊田市	土石流	キタハシ沢	豊田市東大島町キタハシ	○	○
豊田市	土石流	鯉ヶ洞沢	豊田市東大島町鯉ヶ洞	○	○
豊田市	土石流	長洞川	豊田市井ノ口町長洞	○	○
豊田市	土石流	洞藪下沢	豊田市井ノ口町洞藪下	○	○
豊田市	土石流	菅生川第1支川A	豊田市竜岡町丸根	○	○
豊田市	土石流	菅生川第1支川B	豊田市竜岡町丸根	○	○
豊田市	土石流	中貝戸沢	豊田市桑田和町豊ヶ入	○	○
豊田市	土石流	吉ヶ入川第3支川	豊田市岩倉町西洞	○	○
豊田市	土石流	池平沢	豊田市菅生町池平	○	○
豊田市	土石流	森平沢	豊田市竜岡町森平	○	○
豊田市	土石流	稲場貝戸沢	豊田市二夕宮町稲場貝戸	○	○
豊田市	土石流	奥山沢	豊田市怒田沢町奥山	○	○
豊田市	土石流	奥山洞	豊田市怒田沢町奥山	○	○
豊田市	土石流	鏡沢	豊田市下国谷町鏡	○	○
豊田市	土石流	鏡洞	豊田市下国谷町鏡	○	○
豊田市	土石流	神原沢	豊田市白倉町岩ノ下	○	○
豊田市	土石流	築瀬洞	豊田市岩神町築瀬	○	○
豊田市	土石流	寺部池川第4支川	豊田市古瀬間町大日影	○	○
豊田市	土石流	岩倉川	豊田市岩倉町山ノ田	○	○
豊田市	土石流	古宿沢	豊田市古瀬間町古宿	○	○
豊田市	土石流	松平志賀川第4支川	豊田市古瀬間町鈴御堂	○	○
豊田市	土石流	多和沢	豊田市古瀬間町多和	○	○
豊田市	土石流	岩名沢	豊田市松名町岩名	○	○
豊田市	土石流	曾根沢	豊田市松名町曾根	○	○
豊田市	土石流	道上沢-1	豊田市小原大倉町道上	○	○
豊田市	土石流	前ノ洞沢	豊田市小原大倉町前ノ洞	○	○
豊田市	土石流	源座沢A	豊田市前洞町源座	○	○
豊田市	土石流	源座沢B	豊田市前洞町源座	○	○

市町村名	自然現象の種類	区域の名称	所在地	警	特
豊田市	土石流	阿妻川第8支川	豊田市大ケ蔵連町大ケ蔵連山	○	○
豊田市	土石流	井戸上沢	豊田市御作町沼	○	○
豊田市	土石流	竹ノ平沢	豊田市大ケ蔵連町竹ノ平	○	○
豊田市	土石流	矢落沢	豊田市大ケ蔵連町矢落	○	○
豊田市	土石流	丸草沢A	豊田市大ケ蔵連町丸草	○	○
豊田市	土石流	丸草沢B	豊田市大ケ蔵連町丸草	○	○
豊田市	土石流	郷沢	豊田市柏ヶ洞町郷	○	
豊田市	土石流	西ノ洞沢	豊田市鍛冶屋敷町西ノ洞	○	○
豊田市	土石流	西ヶ入沢	豊田市鍛冶屋敷町西ヶ入	○	○
豊田市	土石流	小原坂沢	豊田市鍛冶屋敷町小原坂	○	
豊田市	土石流	李川第1支川	豊田市鍛冶屋敷町赤羽根	○	
豊田市	土石流	李川第2支川	豊田市鍛冶屋敷町仲屋	○	○
豊田市	土石流	沼川	豊田市御作町沼	○	○
豊田市	土石流	大坂町宮ノ洞-1	豊田市大坂町宮ノ洞	○	○
豊田市	土石流	大坂町宮ノ洞-2	豊田市大坂町宮ノ洞	○	○
豊田市	土石流	小原町上平	豊田市小原町上平	○	○
豊田市	土石流	小原町登-1	豊田市小原町登	○	○
豊田市	土石流	小原町登-2	豊田市小原町登	○	○
豊田市	土石流	李町三ヶ坂	豊田市李町三ヶ坂	○	
豊田市	土石流	李町正洞	豊田市李町正洞	○	○
豊田市	土石流	李町落ち	豊田市李町落ち	○	○
豊田市	土石流	西細田町ニタ又	豊田市西細田町ニタ又	○	
豊田市	土石流	日面町ゴマクサ	豊田市日面町ゴマクサ	○	○
豊田市	土石流	松木平洞	豊田市御作町松木平	○	
豊田市	土石流	日面町道場	豊田市日面町道場	○	○
豊田市	土石流	犬伏川第4支川	豊田市御作町辻畑	○	
豊田市	土石流	辻畑洞	豊田市御作町辻畑	○	○
豊田市	土石流	日沢川第1支川-1	豊田市御作町日沢	○	○
豊田市	土石流	日沢川第1支川-2	豊田市御作町日沢	○	○
豊田市	土石流	日沢川第8支川	豊田市御作町浜井場	○	○
豊田市	土石流	田中沢-1	豊田市御作町田中	○	○
豊田市	土石流	田中沢-2	豊田市御作町田中	○	○
豊田市	土石流	田中沢-3	豊田市御作町田中	○	○
豊田市	土石流	田中沢-4	豊田市御作町田中	○	○
豊田市	土石流	中切沢	豊田市御作町中切	○	○
豊田市	土石流	天徳沢	豊田市御作町上ノ平	○	○
豊田市	土石流	勘ヶ入沢	豊田市御作町勘ヶ入	○	○
豊田市	土石流	御作沢-1	豊田市松嶺町岩下	○	○
豊田市	土石流	御作沢-2	豊田市松嶺町岩下	○	○
豊田市	土石流	篠平川	豊田市北篠平町駒ヶ峰	○	○
豊田市	土石流	犬伏川第8支川	豊田市北篠平町蔵屋敷	○	○
豊田市	土石流	犬伏川第9支川	豊田市北篠平町井戸洞	○	○
豊田市	土石流	犬伏川第10支川	豊田市北篠平町大麦田	○	○
豊田市	土石流	北篠平1の沢	豊田市北篠平町前田	○	○
豊田市	土石流	北篠平2の沢	豊田市北篠平町隠ヶ洞	○	○
豊田市	土石流	寺平川第3支川	豊田市北篠平町向	○	○
豊田市	土石流	寺平川第7支川	豊田市北篠平町山ノ神下	○	○
豊田市	土石流	寺平川第8支川	豊田市北篠平町下井桁	○	
豊田市	土石流	阿摺川第29支川	豊田市明川町井戸洞	○	
豊田市	土石流	阿摺川第28支川	豊田市明川町向田	○	
豊田市	土石流	鈴ヶ田和沢	豊田市明川町鈴ヶ田和	○	○
豊田市	土石流	曲リクゴ沢	豊田市明川町曲リクゴ	○	○
豊田市	土石流	曲リクゴ川	豊田市明川町フセタ	○	
豊田市	土石流	フセタ沢	豊田市明川町フセタ	○	
豊田市	土石流	フセダ沢	豊田市明川町フセタ	○	○
豊田市	土石流	堂ノ脇洞	豊田市明川町堂ノ脇	○	○
豊田市	土石流	阿摺川第23支川	豊田市明川町大平	○	○
豊田市	土石流	山口川	豊田市花沢町柵口	○	
豊田市	土石流	郡界川第13支川	豊田市下山田代町カシブチ	○	○
豊田市	土石流	郡界川第14支川	豊田市下山田代町カシブチ	○	○
豊田市	土石流	郡界川第7支川	豊田市下山田代町滝領	○	○
豊田市	土石流	石原沢	豊田市花沢町井ノ下	○	○
豊田市	土石流	郡界川第8支川-1	豊田市花沢町西ノ入	○	○
豊田市	土石流	郡界川第8支川-2	豊田市花沢町西ノ入	○	
豊田市	土石流	西ノ入沢	豊田市花沢町西ノ入	○	○
豊田市	土石流	辻畑川	豊田市浅谷町宮ノ前	○	
豊田市	土石流	中屋洞	豊田市浅谷町中屋	○	
豊田市	土石流	清泰地洞-1	豊田市桑原町上清泰地	○	
豊田市	土石流	清泰地洞-2	豊田市桑原町上清泰地	○	
豊田市	土石流	熊野洞-1	豊田市桑原町下清泰地	○	
豊田市	土石流	熊野洞-2	豊田市桑原町下清泰地	○	
豊田市	土石流	奥沼沢	豊田市御所貝津町堂貝戸	○	
豊田市	土石流	矢竹沢	豊田市御所貝津町井戸入	○	○

市町村名	自然現象の種類	区域の名称	所在地	警	特
豊田市	土石流	青佐川	豊田市御所貝津町青佐	○	
豊田市	土石流	青佐洞	豊田市御所貝津町青佐	○	
豊田市	土石流	黒田川第8支川	豊田市御所貝津町丸山	○	
豊田市	土石流	矢竹沢第1支川	豊田市御所貝津町上見	○	
豊田市	土石流	矢竹沢第2支川	豊田市御所貝津町竹ノ腰	○	
豊田市	土石流	坂上川	豊田市坂上町天下峯	○	○
豊田市	土石流	北真垣内川-1	豊田市坂上町杉ヶ入	○	○
豊田市	土石流	北真垣内川-2	豊田市坂上町杉ヶ入	○	○
豊田市	土石流	仁王川第3支川	豊田市坂上町六呂木	○	
豊田市	土石流	坂上町河原田沢	豊田市坂上町河原田	○	○
豊田市	土石流	小坂沢-1	豊田市坂上町川崎	○	○
豊田市	土石流	小坂沢-2	豊田市坂上町小坂	○	
豊田市	土石流	小坂洞	豊田市坂上町小坂	○	
豊田市	土石流	川崎沢-1	豊田市坂上町小坂	○	○
豊田市	土石流	川崎沢-2	豊田市坂上町小坂	○	○
豊田市	土石流	丸塚沢	豊田市坂上町丸塚	○	○
豊田市	土石流	正不ヶ平沢-1	豊田市坂上町釜戸ヶ入	○	○
豊田市	土石流	正不ヶ平沢-2	豊田市坂上町笑口	○	○
豊田市	土石流	大供御沢-1	豊田市坂上町深山口	○	
豊田市	土石流	大供御沢-2	豊田市坂上町朝日山	○	○
豊田市	土石流	大供御沢-3	豊田市坂上町笑口	○	○
豊田市	土石流	大供御洞-1	豊田市坂上町仁王沢連	○	○
豊田市	土石流	大供御洞-2	豊田市坂上町仁王沢連	○	
豊田市	土石流	大供御1の沢	豊田市坂上町仁王沢連	○	
豊田市	土石流	地藏堂沢-1	豊田市坂上町東内沢連	○	
豊田市	土石流	地藏堂沢-2	豊田市坂上町東内沢連	○	○
豊田市	土石流	朝日山沢	豊田市坂上町朝日山	○	
豊田市	土石流	朝日山沢-1	豊田市坂上町朝日山	○	
豊田市	土石流	朝日山沢-2	豊田市坂上町朝日山	○	
豊田市	土石流	朝日山沢-3	豊田市坂上町朝日山	○	
豊田市	土石流	中屋敷川	豊田市坂上町床寒	○	○
豊田市	土石流	烙嶺川第4支川	豊田市坂上町小坂	○	○
豊田市	土石流	日明川第1支川	豊田市坂上町丸塚	○	○
豊田市	土石流	池ノ上沢	豊田市坂上町池ノ上	○	
豊田市	土石流	池ノ上洞	豊田市坂上町池ノ上	○	
豊田市	土石流	美野口沢	豊田市坂上町美野口	○	○
豊田市	土石流	長ヶ入沢	豊田市坂上町長ヶ入	○	
豊田市	土石流	西浦沢	豊田市坂上町長ヶ入	○	
豊田市	土石流	滝川第5支川	豊田市豊松町寺下	○	○
豊田市	土石流	小玉石沢	豊田市豊松町小玉石	○	
豊田市	土石流	宮下沢	豊田市豊松町ヤゲ	○	○
豊田市	土石流	西ノ入沢A	豊田市豊松町西ノ入	○	○
豊田市	土石流	井戸ノ上川	豊田市豊松町寺下	○	○
豊田市	土石流	西入川	豊田市豊松町ヤノミ	○	
豊田市	土石流	洞沢-1	豊田市豊松町洞	○	
豊田市	土石流	洞沢-2	豊田市豊松町洞	○	○
豊田市	土石流	高蔵川	豊田市豊松町横山	○	
豊田市	土石流	西ノ入沢B	豊田市豊松町水ハミ	○	○
豊田市	土石流	上屋敷洞	豊田市豊松町水ハミ	○	○
豊田市	土石流	柚ノ木川	豊田市豊松町乗越	○	○
豊田市	土石流	狐塚沢	豊田市豊松町狐塚	○	○
豊田市	土石流	道金洞川	豊田市豊松町道金洞	○	
豊田市	土石流	沢尻川第4支川	豊田市豊松町榎ヶ入	○	
豊田市	土石流	久古畑沢	豊田市豊松町神明下	○	○
豊田市	土石流	清水ヶ入沢	豊田市豊松町久古畑	○	
豊田市	土石流	城沢-1	豊田市井ノ口町長入	○	○
豊田市	土石流	城沢-2	豊田市井ノ口町長入	○	
豊田市	土石流	城沢-3	豊田市井ノ口町長入	○	
豊田市	土石流	城沢-4	豊田市井ノ口町長入	○	○
豊田市	土石流	城沢-5	豊田市井ノ口町長入	○	
豊田市	土石流	城沢-6	豊田市井ノ口町長入	○	
豊田市	土石流	城沢-7	豊田市井ノ口町長入	○	
豊田市	土石流	朝日川第1支川	豊田市井ノ口町グミガイリ	○	
豊田市	土石流	朝日川第2支川	豊田市井ノ口町グミガイリ	○	
豊田市	土石流	日影沢	豊田市井ノ口町日影	○	
豊田市	土石流	小原沢-1	豊田市近岡町亀田	○	
豊田市	土石流	小原沢-2	豊田市近岡町亀田	○	○
豊田市	土石流	小原沢-3	豊田市近岡町亀田	○	
豊田市	土石流	巴川第2支川-1	豊田市近岡町吉田	○	○
豊田市	土石流	巴川第2支川-2	豊田市近岡町吉田	○	○
豊田市	土石流	藤ノ木沢	豊田市近岡町藤ノ木	○	
豊田市	土石流	近岡洞	豊田市近岡町藤ノ木	○	○
豊田市	土石流	成瀬沢	豊田市足助町成瀬	○	○

市町村名	自然現象の種類	区域の名称	所在地	警	特
豊田市	土石流	狭石沢	豊田市足助町成瀬	○	○
豊田市	土石流	巴川第28支川	豊田市足助町狭石	○	○
豊田市	土石流	足助町細洞沢	豊田市足助町狭石	○	○
豊田市	土石流	巴川第34支川	豊田市足助町三本松	○	○
豊田市	土石流	陣屋跡沢-1	豊田市足助町中根	○	○
豊田市	土石流	陣屋跡沢-2	豊田市足助町石橋	○	
豊田市	土石流	陣屋跡沢-3	豊田市足助町平岩	○	○
豊田市	土石流	陣屋跡沢-4	豊田市足助町平岩	○	○
豊田市	土石流	陣屋跡沢-5	豊田市足助町水洗	○	
豊田市	土石流	陣屋跡沢-6	豊田市足助町水洗	○	○
豊田市	土石流	陣屋跡沢-7	豊田市足助町弓折	○	○
豊田市	土石流	陣屋跡沢-8	豊田市足助町平岩	○	○
豊田市	土石流	陣屋跡沢-9	豊田市足助町礪石	○	○
豊田市	土石流	陣屋跡沢-10	豊田市足助町石橋	○	
豊田市	土石流	陣屋跡沢-11	豊田市足助町石橋	○	○
豊田市	土石流	おせん川第1支川	豊田市足助町引陣	○	○
豊田市	土石流	陣屋沢	豊田市足助町石橋	○	○
豊田市	土石流	岩崎沢	豊田市足助町岩崎	○	
豊田市	土石流	蛇石沢	豊田市足助町蛇石	○	○
豊田市	土石流	蛇石洞	豊田市足助町蛇石	○	○
豊田市	土石流	井ノ上沢	豊田市足助町東後山	○	○
豊田市	土石流	足助川第3支川-1	豊田市足助町東貝戸	○	
豊田市	土石流	足助川第3支川-2	豊田市足助町東貝戸	○	
豊田市	土石流	足助川第3支川-3	豊田市足助町大入	○	○
豊田市	土石流	足助川第4支川	豊田市足助町八剣	○	○
豊田市	土石流	河上瀬川	豊田市大野瀬町カセウセ	○	○
豊田市	土石流	矢作川第66支川	豊田市大野瀬町タイラ	○	○
豊田市	土石流	矢作川第67支川	豊田市大野瀬町ナカガイ	○	○
豊田市	土石流	マサカ洞	豊田市大野瀬町マサカ	○	○
豊田市	土石流	マサカ沢	豊田市大野瀬町マサカ	○	○
豊田市	土石流	井戸沢-2	豊田市大野瀬町井戸沢	○	○
豊田市	土石流	井戸沢-1	豊田市大野瀬町イヤシキ	○	
豊田市	土石流	青木沢	豊田市大野瀬町アオキタイラ	○	○
豊田市	土石流	青木川	豊田市大野瀬町タカ子	○	○
豊田市	土石流	シンデン沢	豊田市大野瀬町シモ大桑	○	○
豊田市	土石流	シムデン沢	豊田市大野瀬町イシカメ	○	○
豊田市	土石流	石亀洞川	豊田市大野瀬町ミヤノマエ	○	○
豊田市	土石流	ハネタ沢第1支川	豊田市大野瀬町ハ子タ	○	○
豊田市	土石流	ハネタ沢	豊田市大野瀬町イタサワグチ	○	○
豊田市	土石流	イタサワグチ沢	豊田市大野瀬町タカ子	○	○
豊田市	土石流	北洞川	豊田市小原町明生院	○	
豊田市	土石流	大草沢	豊田市小原町北洞	○	○
豊田市	土石流	犬伏川第11支川	豊田市小原町姥ヶ入	○	○
豊田市	土石流	北ノ入川	豊田市大坂町北ノ入	○	○
豊田市	土石流	犬伏川第12支川	豊田市大坂町蔵屋敷	○	
豊田市	土石流	丹波川	豊田市苅萱町アイノタ	○	○
豊田市	土石流	丹波2の沢	豊田市苅萱町アイノタ	○	
豊田市	土石流	丹波4の沢	豊田市苅萱町ザク石	○	○
豊田市	土石流	アオギ洞	豊田市苅萱町ザク石	○	○
豊田市	土石流	丹波3の沢	豊田市苅萱町ソフレ	○	
豊田市	土石流	西萩平川第1支川A	豊田市西萩平町中入	○	○
豊田市	土石流	西萩平川第1支川B	豊田市西萩平町名木下	○	
豊田市	土石流	西市野々川	豊田市西市野々町川原	○	○
豊田市	土石流	助重川	豊田市西市野々町丸根	○	○
豊田市	土石流	松久保沢	豊田市西市野々町沢之切	○	○
豊田市	土石流	白川1の沢	豊田市白川町日面	○	○
豊田市	土石流	白川沢	豊田市石畳町洞平	○	○
豊田市	土石流	井栄川第1支川	豊田市石畳町赤見夫	○	○
豊田市	土石流	梅ヶ天沢	豊田市石畳町梅ヶ夫	○	○
豊田市	土石流	畑中洞	豊田市石畳町赤見夫	○	
豊田市	土石流	井栄川	豊田市西市野々町中島	○	○
豊田市	土石流	引地沢	豊田市白川町権ノ木	○	○
豊田市	土石流	石畳川第2支川	豊田市石畳町坂下	○	
豊田市	土石流	菰川第1支川	豊田市石畳町中道	○	○
豊田市	土石流	剣坂川	豊田市白川町嶮坂	○	
豊田市	土石流	白川第1支川	豊田市白川町八ヶ入	○	○
豊田市	土石流	三ノ宮沢	豊田市白川町石田	○	○
豊田市	土石流	向道川	豊田市白川町藤内	○	○
豊田市	土石流	白川第4支川	豊田市白川町下平	○	○
豊田市	土石流	白川3の沢	豊田市白川町高登谷	○	○
豊田市	土石流	白川4の沢	豊田市白川町権ノ木	○	○
豊田市	土石流	洞川2の沢	豊田市白川町平ラ	○	○
豊田市	土石流	宮ノ庭洞A	豊田市桑田和町十王下	○	○

市町村名	自然現象の種類	区域の名称	所在地	警	特
豊田市	土石流	宮ノ庭洞B	豊田市桑田和町豊ヶ入	○	○
豊田市	土石流	十王下沢	豊田市桑田和町東	○	○
豊田市	土石流	菅生川第4支川	豊田市桑田和町御堂ノ入	○	○
豊田市	土石流	清水沢	豊田市桑田和町清水	○	○
豊田市	土石流	足助川第7支川	豊田市桑田和町入地	○	○
豊田市	土石流	狐塚沢-A	豊田市竜岡町狐塚	○	○
豊田市	土石流	森平洞	豊田市竜岡町森平	○	○
豊田市	土石流	藪下沢	豊田市二タ宮町日向	○	○
豊田市	土石流	加納洞	豊田市二タ宮町上ノ平	○	
豊田市	土石流	菅生川第2支川	豊田市二タ宮町毛川	○	○
豊田市	土石流	溝畑沢	豊田市二タ宮町溝畑	○	
豊田市	土石流	菅生川第3支川	豊田市二タ宮町高ボタ	○	○
豊田市	土石流	的場沢	豊田市二タ宮町高ボタ	○	○
豊田市	土石流	堂ノ上沢	豊田市菅生町入洞	○	○
豊田市	土石流	菅生沢	豊田市菅生町菅生	○	○
豊田市	土石流	大洞1の沢	豊田市千田町馬尺	○	○
豊田市	土石流	大洞2の沢	豊田市千田町馬尺	○	○
豊田市	土石流	竜岡寺川A	豊田市川面町日影	○	
豊田市	土石流	竜岡寺川B	豊田市川面町日影	○	○
豊田市	土石流	足助川第10支川	豊田市川面町堂平	○	○
豊田市	土石流	上貝戸沢	豊田市川面町上貝戸	○	○
豊田市	土石流	土平沢	豊田市川面町土平	○	○
豊田市	土石流	下口沢	豊田市怒田沢町クルミ	○	○
豊田市	土石流	下口洞	豊田市怒田沢町下口	○	○
豊田市	土石流	怒田沢川第1支川	豊田市怒田沢町屋毛	○	○
豊田市	土石流	細呑川第1支川	豊田市寺下町狸岩	○	○
豊田市	土石流	細呑川第2支川	豊田市寺下町棚田	○	○
豊田市	土石流	細呑川第3支川	豊田市寺下町棚田	○	
豊田市	土石流	前田洞	豊田市池田町前田	○	○
豊田市	土石流	アガタゲ沢	豊田市池田町アガタゲ	○	○
豊田市	土石流	池田川第3支川	豊田市池田町ハシマゲ	○	○
豊田市	土石流	池田川第2支川	豊田市池田町大谷下	○	
豊田市	土石流	矢並川第2支川	豊田市矢並町法沢	○	○
豊田市	土石流	矢並川第1支川	豊田市矢並町法沢	○	○
豊田市	土石流	香沢川第1支川	豊田市矢並町香沢	○	
豊田市	土石流	矢並川第8支川	豊田市矢並町法沢	○	
豊田市	土石流	大坪沢	豊田市矢並町広畑	○	
豊田市	土石流	香沢川第4支川	豊田市矢並町香沢	○	
豊田市	土石流	法沢沢	豊田市矢並町法沢	○	○
豊田市	土石流	宮脇川	豊田市矢並町宮脇	○	
豊田市	土石流	宮脇沢	豊田市矢並町宮脇	○	
豊田市	土石流	矢並川第10支川	豊田市矢並町向田	○	
豊田市	土石流	香沢川第5支川	豊田市矢並町香沢	○	○
豊田市	土石流	池杵沢	豊田市幸海町池杵	○	○
豊田市	土石流	ミネガネ沢	豊田市幸海町ミネガネ	○	
豊田市	土石流	千浦沢	豊田市古瀬間町千浦	○	○
豊田市	土石流	小田川第1支川	豊田市古瀬間町小田	○	○
豊田市	土石流	猫田川	豊田市阿蔵町仏供田	○	○
豊田市	土石流	阿蔵川第1支川	豊田市阿蔵町仏供田	○	
豊田市	土石流	阿蔵川第2支川	豊田市阿蔵町猫田	○	
豊田市	土石流	滝沢川第1支川	豊田市阿蔵町管理	○	
豊田市	土石流	モチガトコ洞	豊田市阿蔵町管理	○	○
豊田市	土石流	細久後沢	豊田市阿蔵町細久後	○	
豊田市	土石流	寺屋敷沢	豊田市加塩町寺屋敷	○	○
豊田市	土石流	東沢	豊田市加塩町東	○	○
豊田市	土石流	大沼沢	豊田市加塩町弁財天	○	○
豊田市	土石流	坂沢-1	豊田市加塩町坂	○	○
豊田市	土石流	坂沢-2	豊田市押井町寺ノ入	○	○
豊田市	土石流	井藻地沢	豊田市加塩町井藻地	○	○
豊田市	土石流	白坂沢	豊田市加塩町膳棚	○	○
豊田市	土石流	松本沢	豊田市加塩町松本	○	○
豊田市	土石流	日向沢	豊田市日下部町日向	○	○
豊田市	土石流	日高川第1支川	豊田市日下部町日向	○	○
豊田市	土石流	日向洞	豊田市日下部町堤	○	○
豊田市	土石流	柿ノ入沢	豊田市日下部町柿ノ入	○	○
豊田市	土石流	薊田沢	豊田市日下部町薊田	○	○
豊田市	土石流	目高沢	豊田市日下部町目高	○	
豊田市	土石流	滑入洞	豊田市日下部町前棚	○	○
豊田市	土石流	滑入沢	豊田市日下部町前棚	○	○
豊田市	土石流	日下部川	豊田市日下部町山田	○	○
豊田市	土石流	黒田川第7支川	豊田市黒田町道上	○	○
豊田市	土石流	折坂沢	豊田市黒田町仲田	○	
豊田市	土石流	古屋貝戸川	豊田市黒田町折坂	○	○

市町村名	自然現象の種類	区域の名称	所在地	警	特
豊田市	土石流	谷川A	豊田市黒田町古屋貝戸	○	○
豊田市	土石流	谷川B	豊田市黒田町古屋貝戸	○	○
豊田市	土石流	谷川C	豊田市黒田町古屋貝戸	○	○
豊田市	土石流	北貝戸沢1の沢	豊田市黒田町仲根	○	○
豊田市	土石流	北貝戸沢2の沢	豊田市黒田町北貝戸	○	○
豊田市	土石流	黒田川第6支川	豊田市黒田町諏訪	○	○
豊田市	土石流	北貝戸沢3の沢	豊田市黒田町西乳母ケ入	○	○
豊田市	土石流	黒田川第5支川	豊田市黒田町西乳母ケ入	○	○
豊田市	土石流	黒田川第4支川	豊田市黒田町東乳母ケ入	○	○
豊田市	土石流	下萩原沢A	豊田市黒田町下萩平	○	○
豊田市	土石流	下萩原沢B	豊田市黒田町下萩平	○	○
豊田市	土石流	松淵沢	豊田市御所貝津町松淵	○	○
豊田市	土石流	松淵洞	豊田市御所貝津町松淵	○	○
豊田市	土石流	萩平沢	豊田市御所貝津町萩平	○	○
豊田市	土石流	黒田川第3支川	豊田市御所貝津町萩平	○	○
豊田市	土石流	須形沢A	豊田市御所貝津町尺丈	○	○
豊田市	土石流	須形沢B	豊田市御所貝津町尺丈	○	○
豊田市	土石流	伊豆上平川第1支川	豊田市市場町伊豆ヶ平	○	○
豊田市	土石流	田代川第1支川	豊田市市場町八熊	○	○
豊田市	土石流	市場沢	豊田市市場町宇頭	○	○
豊田市	土石流	藪下沢-A	豊田市市場町西ヶ入	○	○
豊田市	土石流	市場川第2支川	豊田市西細田町惣作	○	○
豊田市	土石流	市場川第3支川	豊田市西細田町家ノ洞	○	○
豊田市	土石流	矢作川第79支川-1	豊田市築平町井戸入	○	○
豊田市	土石流	田津原沢	豊田市田津原町宮ノ空	○	○
豊田市	土石流	日向沢-A	豊田市田津原町宮ノ空	○	○
豊田市	土石流	宮ノ空沢	豊田市田津原町宮ノ空	○	○
豊田市	土石流	細久後沢-A	豊田市田津原町膏	○	○
豊田市	土石流	上谷沢	豊田市田津原町上谷	○	○
豊田市	土石流	上谷洞	豊田市田津原町上谷	○	○
豊田市	土石流	上谷1の沢	豊田市田津原町上谷	○	○
豊田市	土石流	惣作沢-A	豊田市田津原町日影	○	○
豊田市	土石流	井戸洞川	豊田市一色町井戸洞	○	○
豊田市	土石流	城ヶ洞沢	豊田市一色町城ヶ洞	○	○
豊田市	土石流	押場沢-1	豊田市一色町押場	○	○
豊田市	土石流	押場沢-2	豊田市一色町寺坂	○	○
豊田市	土石流	日坂沢	豊田市一色町白坂	○	○
豊田市	土石流	白石川第4支川	豊田市杉本町土取場	○	○
豊田市	土石流	沢尻川第1支川	豊田市杉本町入	○	○
豊田市	土石流	物見平沢	豊田市杉本町物見平	○	○
豊田市	土石流	後万場沢	豊田市杉本町後万場	○	○
豊田市	土石流	奥畑川	豊田市押山町奥畑	○	○
豊田市	土石流	矢作川第62支川	豊田市押山町小田	○	○
豊田市	土石流	糞屋川-1	豊田市押山町タワガネ	○	○
豊田市	土石流	糞屋川-2	豊田市押山町タワガネ	○	○
豊田市	土石流	的場洞	豊田市押山町の場	○	○
豊田市	土石流	トツラ沢	豊田市押山町登津羅	○	○
豊田市	土石流	的場2の沢	豊田市押山町中田	○	○
豊田市	土石流	的場3の沢	豊田市押山町の場	○	○
豊田市	土石流	滝沢川	豊田市押山町瀧澤	○	○
豊田市	土石流	中スヲ沢A	豊田市林添町中スヲ	○	○
豊田市	土石流	中スヲ沢B	豊田市林添町上スヲ	○	○
豊田市	土石流	中スヲ沢C	豊田市林添町上スヲ	○	○
豊田市	土石流	中スヲ沢D	豊田市林添町上スヲ	○	○
豊田市	土石流	庵ノ入沢	豊田市林添町庵ノ入	○	○
豊田市	土石流	三斗蔭沢	豊田市松平町紙草畑	○	○
豊田市	土石流	寒ヶ入沢A	豊田市松平町大久古	○	○
豊田市	土石流	寒ヶ入沢B	豊田市松平町大久古	○	○
豊田市	土石流	大久古川	豊田市松平町大久古	○	○
豊田市	土石流	北洞沢	豊田市桂野町屋下	○	○
豊田市	土石流	岩谷沢	豊田市桂野町岩谷	○	○
豊田市	土石流	長藪沢A	豊田市桂野町下長藪	○	○
豊田市	土石流	長藪沢B	豊田市桂野町下長藪	○	○
豊田市	土石流	長藪沢C	豊田市桂野町下長藪	○	○
豊田市	土石流	折戸沢	豊田市桂野町西大峯	○	○
豊田市	土石流	郡界川第1支川	豊田市桂野町折戸	○	○
豊田市	土石流	滝脇川第1支川	豊田市滝脇町乳母上	○	○
豊田市	土石流	郡界川第1支川	豊田市滝脇町藤治洞	○	○
豊田市	土石流	藤治洞	豊田市滝脇町藤治洞	○	○
豊田市	土石流	一色沢A	豊田市九久平町梅ノ入	○	○
豊田市	土石流	一色沢B	豊田市加茂川町一色	○	○
豊田市	土石流	西本郷川	豊田市加茂川町本郷	○	○
豊田市	土石流	本郷川	豊田市加茂川町本郷	○	○

市町村名	自然現象の種類	区域の名称	所在地	警	特
豊田市	土石流	大下沢A	豊田市加茂川町大下	○	○
豊田市	土石流	大下沢B	豊田市加茂川町大下	○	
豊田市	土石流	小下沢	豊田市加茂川町小下	○	○
豊田市	土石流	小竹沢	豊田市加茂川町小竹	○	○
豊田市	土石流	神谷沢	豊田市中垣内町神谷	○	○
豊田市	土石流	楠沢	豊田市中垣内町楠	○	
豊田市	土石流	矢作川第7支川	豊田市富田町東紺屋	○	○
豊田市	土石流	鹿野末沢	豊田市富田町鹿野末	○	○
豊田市	土石流	鹿野末洞	豊田市富田町鹿野末	○	○
豊田市	土石流	前田沢-7	豊田市富田町井戸神	○	○
豊田市	土石流	東紺屋沢	豊田市富田町東紺屋	○	○
豊田市	土石流	飯野川第4支川	豊田市西広瀬町大久保	○	○
豊田市	土石流	四日市沢	豊田市西広瀬町四日市	○	
豊田市	土石流	清水川	豊田市西広瀬町堀越	○	○
豊田市	土石流	清水沢-1	豊田市西広瀬町清水	○	○
豊田市	土石流	大久保洞	豊田市西広瀬町大久保	○	○
豊田市	土石流	市場沢-1	豊田市西広瀬町登り	○	○
豊田市	土石流	市場洞-1	豊田市西広瀬町登り	○	○
豊田市	土石流	前通沢	豊田市上高町前通	○	○
豊田市	土石流	栃久保沢	豊田市上高町栃久保	○	○
豊田市	土石流	桜田川	豊田市上高町大市	○	○
豊田市	土石流	郡界川第5支川	豊田市長沢町山ノ手	○	○
豊田市	土石流	郡界川第12支川	豊田市長沢町イレウ	○	
豊田市	土石流	イレウ沢	豊田市長沢町イレウ	○	
豊田市	土石流	上屋敷沢-1	豊田市長沢町出入	○	○
豊田市	土石流	コノマ沢	豊田市長沢町山ノ手	○	○
豊田市	土石流	冷畑沢	豊田市長沢町冷畑	○	○
豊田市	土石流	西ヶ入沢	豊田市長沢町西ヶ入	○	○
豊田市	土石流	下屋敷沢	豊田市長沢町上屋敷	○	○
豊田市	土石流	上屋敷沢-2	豊田市長沢町上屋敷	○	○
豊田市	土石流	荷苗ヶ入	豊田市王滝町荷苗ヶ入	○	
豊田市	土石流	染手沢	豊田市王滝町染手	○	○
豊田市	土石流	高瀬沢	豊田市王滝町築居	○	○
豊田市	土石流	小食沢連沢	豊田市石楠町小食沢連	○	○
豊田市	土石流	小食沢連洞	豊田市石楠町小食沢連	○	○
豊田市	土石流	松平志賀川第6支川	豊田市松平志賀町横	○	
豊田市	土石流	神ノ前沢	豊田市大岩町林越	○	
豊田市	土石流	大岩川第1支川	豊田市大岩町石田	○	
豊田市	土石流	大岩川第4支川	豊田市大岩町石田	○	
豊田市	土石流	大岩川	豊田市大岩町谷ヶ洞	○	○
豊田市	土石流	西慶昌川第1支川	豊田市三箇町青木	○	○
豊田市	土石流	陣出川第2支川	豊田市三箇町中古屋	○	○
豊田市	土石流	秋ヶ入沢	豊田市三箇町大沼	○	○
豊田市	土石流	三箇町北洞沢	豊田市三箇町北洞	○	○
豊田市	土石流	三箇川	豊田市三箇町堅板	○	○
豊田市	土石流	内針川	豊田市三箇町内針	○	
豊田市	土石流	戸投沢	豊田市三箇町戸投	○	
豊田市	土石流	秋ヶ入川第1支川	豊田市三箇町溝下	○	
豊田市	土石流	秋ヶ入川第2支川	豊田市三箇町秋ヶ入	○	○
豊田市	土石流	秋ヶ入川第3支川	豊田市三箇町秋ヶ入	○	
豊田市	土石流	三箇川第1支川	豊田市三箇町中古屋	○	
豊田市	土石流	三箇川第1支川	豊田市三箇町戸投	○	
豊田市	土石流	三箇町大洞沢	豊田市三箇町仲島	○	○
豊田市	土石流	三箇川第5支川	豊田市三箇町奈井良淵	○	○
豊田市	土石流	三箇川第4支川	豊田市三箇町会下	○	○
豊田市	土石流	向田沢	豊田市三箇町向田	○	
豊田市	土石流	三箇町青木沢	豊田市三箇町霧ヶ洞	○	○
豊田市	土石流	秋ヶ入川第4支川	豊田市三箇町伊奈洞	○	○
豊田市	土石流	三箇川第1支川	豊田市三箇町広見	○	○
豊田市	土石流	大岩川第5支川	豊田市三箇町柿ノ木平	○	○
豊田市	土石流	大岩川第6支川	豊田市三箇町柿ノ木平	○	
豊田市	土石流	広見川第1支川	豊田市三箇町戸投	○	○
豊田市	土石流	三箇川第18支川	豊田市三箇町百々	○	○
豊田市	土石流	三箇川第19支川	豊田市三箇町百々	○	○
豊田市	土石流	三箇川第20支川	豊田市三箇町百々	○	○
豊田市	土石流	森前沢	豊田市北篠平町七々山	○	○
豊田市	土石流	木瀬川第7支川	豊田市北篠平町七々山	○	○
豊田市	土石流	木瀬川第6支川	豊田市木瀬町高曾	○	○
豊田市	土石流	陽ヶ沢	豊田市木瀬町井ノ平	○	○
豊田市	土石流	中貝渡沢	豊田市木瀬町中貝渡	○	○
豊田市	土石流	中貝渡洞	豊田市木瀬町入洞	○	○
豊田市	土石流	井ノ平洞	豊田市木瀬町井ノ平	○	○
豊田市	土石流	蔵前洞	豊田市木瀬町北前	○	○

市町村名	自然現象の種類	区域の名称	所在地	警	特
豊田市	土石流	枇杷平沢	豊田市木瀬町枇杷平	○	○
豊田市	土石流	三筒川第1支川A	豊田市木瀬町隠ヶ沢	○	○
豊田市	土石流	三筒川第1支川B	豊田市木瀬町隠ヶ沢	○	○
豊田市	土石流	三筒川第2支川	豊田市木瀬町一ノ瀬	○	○
豊田市	土石流	三筒川第3支川A	豊田市木瀬町一ノ瀬	○	○
豊田市	土石流	三筒川第3支川B	豊田市木瀬町一ノ瀬	○	○
豊田市	土石流	浜居場沢	豊田市木瀬町浜居場	○	○
豊田市	土石流	小金沢	豊田市木瀬町向戸	○	○
豊田市	土石流	竹ノ下川第8支川	豊田市木瀬町竹ノ下	○	○
豊田市	土石流	向戸沢	豊田市木瀬町向戸	○	○
豊田市	土石流	徳万場沢	豊田市木瀬町徳万場	○	○
豊田市	土石流	徳万場川A	豊田市木瀬町徳万場	○	○
豊田市	土石流	徳万場川B	豊田市木瀬町徳万場	○	○
豊田市	土石流	荒田川第3支川	豊田市木瀬町荒田	○	○
豊田市	土石流	葦川第11支川	豊田市木瀬町中貝渡	○	○
豊田市	土石流	大河原2の沢	豊田市御蔵町寺ノ下	○	○
豊田市	土石流	終木川	豊田市御蔵町長水	○	○
豊田市	土石流	二の沢	豊田市御蔵町於三屋敷	○	○
豊田市	土石流	畑中川	豊田市御蔵町畑中	○	
豊田市	土石流	平岩川	豊田市御蔵町平岩	○	○
豊田市	土石流	阿摺川第13支川	豊田市御蔵町末長	○	○
豊田市	土石流	中屋下沢	豊田市御蔵町辻	○	○
豊田市	土石流	山口1の沢	豊田市御蔵町長水	○	○
豊田市	土石流	山口2の沢-1	豊田市御蔵町長水	○	
豊田市	土石流	山口2の沢-2	豊田市御蔵町長水	○	
豊田市	土石流	山口3の沢	豊田市御蔵町山口	○	
豊田市	土石流	御蔵沢	豊田市御蔵町寺ノ下	○	
豊田市	土石流	池鳥沢	豊田市御蔵町池鳥	○	○
豊田市	土石流	畑中沢	豊田市御蔵町畑中	○	○
豊田市	土石流	末長沢-2	豊田市御蔵町平岩	○	○
豊田市	土石流	寺ノ下洞	豊田市御蔵町寺ノ下	○	○
豊田市	土石流	池取洞	豊田市御蔵町池鳥	○	○
豊田市	土石流	末長沢-1	豊田市御蔵町畑中	○	○
豊田市	土石流	阿摺川第7支川	豊田市東渡合町日向東	○	○
豊田市	土石流	阿摺川第8支川	豊田市東渡合町日向東	○	○
豊田市	土石流	阿摺川第9支川	豊田市御蔵町中屋下	○	○
豊田市	土石流	日向西沢	豊田市東渡合町日向西	○	○
豊田市	土石流	東田面沢-1	豊田市東渡合町根畑	○	
豊田市	土石流	東田面沢-2	豊田市東渡合町根畑	○	○
豊田市	土石流	日向中洞	豊田市東渡合町日向東	○	
豊田市	土石流	月見川-1	豊田市月原町樋ノ沢	○	○
豊田市	土石流	月見川-2	豊田市月原町樋ノ沢	○	○
豊田市	土石流	阿摺川第1支川-1	豊田市月原町入出	○	○
豊田市	土石流	阿摺川第1支川-2	豊田市月原町惣作	○	○
豊田市	土石流	上向田沢	豊田市月原町上向田	○	○
豊田市	土石流	茶磨川	豊田市小町瑞竜	○	
豊田市	土石流	茶磨川第1支川	豊田市小町茶磨	○	○
豊田市	土石流	五倫沢	豊田市小町五倫	○	
豊田市	土石流	木用沢-2	豊田市小町清水	○	
豊田市	土石流	小町市場沢	豊田市小町市場	○	○
豊田市	土石流	市場洞	豊田市小町市場	○	○
豊田市	土石流	竜留沢	豊田市小町竜留	○	○
豊田市	土石流	竜留洞	豊田市小町竜留	○	○
豊田市	土石流	木用沢-1	豊田市小町水上	○	○
豊田市	土石流	丸山川	豊田市花沢町加羅竹	○	○
豊田市	土石流	花沢西ヶ洞沢	豊田市花沢町小御堂	○	○
豊田市	土石流	水落沢-1	豊田市花沢町水落	○	○
豊田市	土石流	水落沢-2	豊田市花沢町平岩	○	
豊田市	土石流	名牛尻沢	豊田市花沢町名牛尻	○	○
豊田市	土石流	易往寺沢	豊田市花沢町青木	○	○
豊田市	土石流	花沢宮下沢	豊田市花沢町山ノ神	○	○
豊田市	土石流	太田川第2支川	豊田市花沢町の場	○	○
豊田市	土石流	太田川第1支川	豊田市花沢町の場	○	○
豊田市	土石流	花沢羽根沢	豊田市花沢町柳本	○	
豊田市	土石流	エボシ沢	豊田市花沢町岩波美	○	○
豊田市	土石流	宮洞	豊田市明賀町宮	○	
豊田市	土石流	錫杖沢	豊田市太田町錫杖	○	○
豊田市	土石流	神田沢	豊田市太田町神田	○	
豊田市	土石流	宮前沢-1	豊田市太田町宮前	○	
豊田市	土石流	枝川沢-1	豊田市太田町大入	○	
豊田市	土石流	枝川沢-2	豊田市太田町大入	○	
豊田市	土石流	枝川沢-3	豊田市太田町大入	○	
豊田市	土石流	間瀬口洞-1	豊田市太田町間瀬口	○	○

市町村名	自然現象の種類	区域の名称	所在地	警	特
豊田市	土石流	蟹田沢	豊田市太田町蟹田	○	
豊田市	土石流	茗ヶ平洞-1	豊田市太田町茗ヶ平	○	
豊田市	土石流	茗ヶ平洞-2	豊田市太田町茗ヶ平	○	
豊田市	土石流	茗ヶ平沢	豊田市太田町茗ヶ平	○	
豊田市	土石流	本郷沢	豊田市余平町本郷	○	
豊田市	土石流	本郷洞	豊田市余平町本郷	○	
豊田市	土石流	介木川第9支川	豊田市余平町鹿子洞	○	○
豊田市	土石流	地見平川-1	豊田市余平町地見平	○	○
豊田市	土石流	地見平川-2	豊田市余平町地見平	○	○
豊田市	土石流	小松洞	豊田市余平町小松	○	○
豊田市	土石流	小松沢	豊田市余平町小松	○	○
豊田市	土石流	惣田沢	豊田市小畑町黒田	○	
豊田市	土石流	麦入沢	豊田市小畑町麦入	○	
豊田市	土石流	麦入洞	豊田市小畑町麦入	○	
豊田市	土石流	カンシ沢	豊田市小畑町カンシ	○	○
豊田市	土石流	上小畑沢	豊田市小畑町山ノ田	○	
豊田市	土石流	山ノ田沢	豊田市小畑町城平	○	○
豊田市	土石流	梨ヶ洞沢-1	豊田市小畑町田ノ洞	○	○
豊田市	土石流	梨ヶ洞沢-2	豊田市小畑町田ノ洞	○	○
豊田市	土石流	西ヶ洞沢-1	豊田市小畑町西ヶ洞	○	○
豊田市	土石流	シモヤ沢	豊田市小田木町シモヤ	○	
豊田市	土石流	小田木川第6支川	豊田市小田木町入ノ洞	○	○
豊田市	土石流	分木沢第1支川	豊田市小田木町モチ洗バ	○	○
豊田市	土石流	分木沢第3支川	豊田市小田木町水別	○	○
豊田市	土石流	分木沢第4支川	豊田市小田木町水別	○	○
豊田市	土石流	水別洞	豊田市小田木町水別	○	○
豊田市	土石流	大水別洞	豊田市小田木町大水別	○	
豊田市	土石流	分木沢第5支川	豊田市小田木町水別	○	○
豊田市	土石流	大水別沢	豊田市小田木町マセロ	○	
豊田市	土石流	五斗蔭沢	豊田市小田木町マセロ	○	
豊田市	土石流	井戸川沢-1	豊田市小田木町井戸川	○	○
豊田市	土石流	井戸川沢	豊田市小田木町井戸川	○	○
豊田市	土石流	ウレチミ洞	豊田市小田木町カキノソレ	○	○
豊田市	土石流	下貝戸洞-1	豊田市小田木町下貝戸	○	○
豊田市	土石流	下貝戸洞-2	豊田市小田木町下貝戸	○	○
豊田市	土石流	大下り沢	豊田市小田木町大下り	○	○
豊田市	土石流	入山洞-1	豊田市小田木町入山	○	○
豊田市	土石流	入山洞-2	豊田市小田木町入山	○	○
豊田市	土石流	入山洞-3	豊田市小田木町入山	○	○
豊田市	土石流	入山洞-4	豊田市小田木町入山	○	○
豊田市	土石流	仲平沢	豊田市小田木町仲平	○	
豊田市	土石流	西前沢	豊田市上川町梨ノ木	○	○
豊田市	土石流	八柱沢	豊田市上川町洞	○	○
豊田市	土石流	上川洞	豊田市上川町空	○	○
豊田市	土石流	矢作川第16支川	豊田市上川町源太	○	○
豊田市	土石流	井ノ平沢第6支川	豊田市上川町高土屋	○	○
豊田市	土石流	井ノ平沢第7支川	豊田市上川町高土屋	○	○
豊田市	土石流	井ノ平沢第8支川	豊田市上川町高土屋	○	○
豊田市	土石流	奥山川第1支川	豊田市下川町奥山	○	○
豊田市	土石流	奥山川第2支川	豊田市下川町奥山	○	○
豊田市	土石流	奥山川第3支川	豊田市下川町奥山	○	○
豊田市	土石流	奥山川第4支川	豊田市下川町奥山	○	○
豊田市	土石流	千洗1の沢-A	豊田市千洗町細蔵	○	
豊田市	土石流	千洗1の沢-B	豊田市千洗町西洞	○	○
豊田市	土石流	千洗1の沢-C	豊田市千洗町西洞	○	○
豊田市	土石流	千洗1の沢-D	豊田市千洗町広見	○	
豊田市	土石流	千洗1の沢-E	豊田市千洗町広見	○	○
豊田市	土石流	千洗川第2支川	豊田市千洗町南	○	
豊田市	土石流	千洗2の沢	豊田市千洗町貝ヶ洞	○	
豊田市	土石流	千洗川	豊田市千洗町梅ヶ洞	○	○
豊田市	土石流	千洗沢	豊田市千洗町梅ヶ洞	○	○
豊田市	土石流	乙ヶ林沢	豊田市乙ヶ林町上石原	○	○
豊田市	土石流	大洞4の沢-A	豊田市乙ヶ林町宮ノ入	○	○
豊田市	土石流	大洞4の沢-B	豊田市乙ヶ林町老ト畝田	○	○
豊田市	土石流	乙ヶ林洞	豊田市乙ヶ林町的場	○	
豊田市	土石流	入家沢	豊田市乙ヶ林町上漆窪	○	○
豊田市	土石流	大洞1の沢-1	豊田市大洞町北ノ前	○	
豊田市	土石流	大洞2の沢-1	豊田市大洞町梅ヶ洞	○	
豊田市	土石流	梅ヶ洞川	豊田市大洞町梅ヶ洞	○	
豊田市	土石流	千洗川第3支川	豊田市大洞町大洞	○	○
豊田市	土石流	大洞川第1支川	豊田市大洞町梅ノ木下	○	○
豊田市	土石流	大洞3の沢-A	豊田市大洞町松塚	○	
豊田市	土石流	大洞3の沢-B	豊田市大洞町鎌ヶ平	○	○

市町村名	自然現象の種類	区域の名称	所在地	警	特
豊田市	土石流	大洞3の沢-C	豊田市大洞町鎌ヶ平	○	○
豊田市	土石流	大洞3の沢-D	豊田市大洞町鎌ヶ平	○	○
豊田市	土石流	大洞3の沢-E	豊田市大洞町梅ノ木下	○	○
豊田市	土石流	大洞町大洞沢	豊田市大洞町農返	○	○
豊田市	土石流	中立川第1支川	豊田市中立町落合	○	○
豊田市	土石流	摺町宮下沢	豊田市摺町宮下	○	○
豊田市	土石流	立屋沢	豊田市摺町立屋	○	○
豊田市	土石流	荻ノ堂沢	豊田市中立町荻ノ堂	○	○
豊田市	土石流	浜居場沢-1	豊田市中立町浜居場	○	○
豊田市	土石流	浜居場沢-2	豊田市中立町浜居場	○	○
豊田市	土石流	家ノ下沢	豊田市中立町小畑前	○	○
豊田市	土石流	落合沢	豊田市中立町吾妻	○	○
豊田市	土石流	湯ノ木沢	豊田市中立町庄ノ口	○	○
豊田市	土石流	白毛沢	豊田市中立町白毛	○	○
豊田市	土石流	摺小川第1支川	豊田市月原町釜ヶ洞	○	○
豊田市	土石流	五百目沢	豊田市摺町大皿田	○	○
豊田市	土石流	樋口沢	豊田市摺町樋口	○	○
豊田市	土石流	下ノ前洞	豊田市中立町小畑前	○	○
豊田市	土石流	村上沢	豊田市猿投町平地	○	○
豊田市	土石流	入道沢	豊田市猿投町入道	○	○
豊田市	土石流	中切沢-1	豊田市猿投町洞	○	○
豊田市	土石流	中切沢-2	豊田市猿投町洞	○	○
豊田市	土石流	中切洞-1	豊田市猿投町洞	○	○
豊田市	土石流	中切洞-2	豊田市猿投町洞	○	○
豊田市	土石流	猿沢	豊田市猿投町大城	○	○
豊田市	土石流	猿投川第1支川	豊田市猿投町大城	○	○
豊田市	土石流	瀬戸田川-1	豊田市猿投町瀬戸田	○	○
豊田市	土石流	瀬戸田川-2	豊田市猿投町瀬戸田	○	○
豊田市	土石流	野田和沢	豊田市霧山町野田和	○	○
豊田市	土石流	楮畑沢	豊田市霧山町楮畑	○	○
豊田市	土石流	中島沢	豊田市霧山町東田	○	○
豊田市	土石流	東田沢-1	豊田市霧山町山ノ田	○	○
豊田市	土石流	東田沢-2	豊田市霧山町山ノ田	○	○
豊田市	土石流	山木沢-2	豊田市霧山町山木	○	○
豊田市	土石流	山木沢-1	豊田市霧山町山木	○	○
豊田市	土石流	小平沢	豊田市下佐切町大川端	○	○
豊田市	土石流	仙現下沢	豊田市下佐切町仙現下	○	○
豊田市	土石流	皿田沢	豊田市上佐切町皿田	○	○
豊田市	土石流	縄手沢-1	豊田市上佐切町日向	○	○
豊田市	土石流	縄手沢-2	豊田市上佐切町森腰	○	○
豊田市	土石流	縄手沢-3	豊田市上佐切町桜	○	○
豊田市	土石流	小松野沢	豊田市梨野町タキノ入	○	○
豊田市	土石流	大下川	豊田市梨野町大下り	○	○
豊田市	土石流	田ノ尻沢-1	豊田市御内町長田山	○	○
豊田市	土石流	岩倉洞-1	豊田市梨野町向田	○	○
豊田市	土石流	田ノ尻沢-2	豊田市梨野町田ノ尻	○	○
豊田市	土石流	入り坂沢	豊田市梨野町大ブナ	○	○
豊田市	土石流	山仲沢	豊田市梨野町山口	○	○
豊田市	土石流	山口沢-1	豊田市梨野町アライダシ	○	○
豊田市	土石流	山口沢-2	豊田市梨野町山ノ上沢	○	○
豊田市	土石流	西口沢-1	豊田市梨野町西口	○	○
豊田市	土石流	大平沢	豊田市則定町駒越	○	○
豊田市	土石流	大平洞	豊田市則定町駒越	○	○
豊田市	土石流	本郷沢-1	豊田市則定町本郷	○	○
豊田市	土石流	則定川第1支川	豊田市則定町寺田	○	○
豊田市	土石流	年蔵連洞	豊田市則定町寺屋敷	○	○
豊田市	土石流	年蔵連沢	豊田市則定町年蔵連	○	○
豊田市	土石流	林沢	豊田市東大島町ハチタガラ	○	○
豊田市	土石流	石平沢A	豊田市山中町曝田	○	○
豊田市	土石流	石平沢B	豊田市山中町曝田	○	○
豊田市	土石流	蛇石川第1 3支川	豊田市山中町曝田	○	○
豊田市	土石流	蛇石川第1 4支川	豊田市山中町曝田	○	○
豊田市	土石流	山中町井ノ上沢	豊田市山中町井ノ上	○	○
豊田市	土石流	井ノ上洞	豊田市山中町トンモ	○	○
豊田市	土石流	トンモ沢	豊田市山中町トンモ	○	○
豊田市	土石流	上トンモ	豊田市山中町上トンモ	○	○
豊田市	土石流	目面沢-1	豊田市山中町目面	○	○
豊田市	土石流	目面川第2支川	豊田市山中町中目陰	○	○
豊田市	土石流	落之田沢	豊田市押沢町深山口	○	○
豊田市	土石流	落之田A	豊田市押沢町落之田	○	○
豊田市	土石流	落之田B	豊田市押沢町落之田	○	○
豊田市	土石流	ロムデ	豊田市押沢町ロムデ	○	○
豊田市	土石流	押沢川第3支川	豊田市押沢町ロムデ	○	○

市町村名	自然現象の種類	区域の名称	所在地	警	特
豊田市	土石流	落之田洞	豊田市押沢町南稲場	○	○
豊田市	土石流	妻の神洞	豊田市御所貝津町太田洞	○	○
豊田市	土石流	妻の神洞	豊田市御所貝津町ゾウザ	○	○
豊田市	土石流	向日沢	豊田市御所貝津町九澤	○	○
豊田市	土石流	入山川	豊田市御所貝津町タテフジ	○	○
豊田市	土石流	シマソラ洞	豊田市御所貝津町シマソラ	○	○
豊田市	土石流	シマソラ沢	豊田市御所貝津町シマソラ	○	○
豊田市	土石流	神平	豊田市花沢町神平	○	○
豊田市	土石流	花沢平岩	豊田市花沢町平岩	○	○
豊田市	土石流	宇連野洞	豊田市花沢町宝美	○	○
豊田市	土石流	花沢青木	豊田市花沢町青木	○	
豊田市	土石流	田之尻洞	豊田市花沢町行田	○	○
豊田市	土石流	市場洞沢	豊田市下山田代町市場洞	○	○
豊田市	土石流	井ノ下沢	豊田市下山田代町日面	○	○
豊田市	土石流	横畑沢	豊田市下山田代町洞	○	○
豊田市	土石流	カジヤ	豊田市下山田代町カジヤ	○	○
豊田市	土石流	室	豊田市杉本町室	○	○
豊田市	土石流	後田	豊田市榎本町後田	○	○
豊田市	土石流	榎本沢	豊田市榎本町後田	○	○
豊田市	土石流	白石-1	豊田市榎本町白石	○	○
豊田市	土石流	白石沢	豊田市榎本町白石	○	
豊田市	土石流	細平	豊田市榎本町細平	○	○
豊田市	土石流	白石-2	豊田市榎本町白石	○	
豊田市	土石流	白石-3	豊田市榎本町白石	○	
豊田市	土石流	明澤洞	豊田市牛地町明ヶ沢	○	○
豊田市	土石流	管ノ入沢	豊田市冷田町管ノ入	○	
豊田市	土石流	稲洞	豊田市国閑町下	○	○
豊田市	土石流	下久木沢A	豊田市久木町下久木	○	
豊田市	土石流	下久木沢B	豊田市久木町中田	○	○
豊田市	土石流	下久木沢C	豊田市久木町中田	○	○
豊田市	土石流	榎林沢	豊田市久木町榎林	○	○
豊田市	土石流	東洞沢	豊田市久木町中峰	○	○
豊田市	土石流	宮ノ洞A	豊田市久木町宮ノ洞	○	○
豊田市	土石流	宮ノ洞B	豊田市久木町雑地	○	○
豊田市	土石流	宮ノ洞C	豊田市久木町雑地	○	○
豊田市	土石流	中ノ切沢	豊田市久木町栃山	○	○
豊田市	土石流	豊ヶ入沢A	豊田市久木町中畑	○	○
豊田市	土石流	豊ヶ入沢B	豊田市久木町中畑	○	○
豊田市	土石流	落部沢	豊田市足助町落部	○	○
豊田市	土石流	田ノ木洞	豊田市岩谷町田ノ木洞	○	○
豊田市	土石流	川見沢	豊田市岩神町川見	○	○
豊田市	土石流	岩神川	豊田市岩神町香福庵	○	
豊田市	土石流	薄沢洞	豊田市岩神町川原	○	○
豊田市	土石流	堂根沢A	豊田市岩神町堂根	○	○
豊田市	土石流	堂根沢B	豊田市岩神町仲田	○	
豊田市	土石流	重松沢A	豊田市岩神町築瀬	○	○
豊田市	土石流	重松沢B	豊田市岩神町築瀬	○	○
豊田市	土石流	築瀬沢	豊田市岩神町重松	○	○
豊田市	土石流	薄沢洞-1	豊田市岩神町薄沢	○	○
豊田市	土石流	中畑沢	豊田市月原町中畑	○	○
豊田市	土石流	丸山沢	豊田市月原町丸山	○	
豊田市	土石流	前廉洞	豊田市月原町下中ノ沢	○	○
豊田市	土石流	前廉沢	豊田市月原町入洞	○	
豊田市	土石流	井戸上沢	豊田市御作町井戸上	○	
豊田市	土石流	日影山沢	豊田市御作町日影山	○	○
豊田市	土石流	御作町日影山沢	豊田市御作町日影山	○	○
豊田市	土石流	堀越川第2支川	豊田市御作町西川	○	○
豊田市	土石流	西川第3支川	豊田市御作町坂下	○	○
豊田市	土石流	勘ヶ入1の沢	豊田市御作町勘ヶ入	○	○
豊田市	土石流	勘ヶ入2の沢	豊田市御作町勘ヶ入	○	○
豊田市	土石流	勘ヶ入3の沢	豊田市御作町勘ヶ入	○	○
豊田市	土石流	深渡沢	豊田市御作町亀割	○	○
豊田市	土石流	深渡洞	豊田市御作町亀割	○	○
豊田市	土石流	菰川第10支川	豊田市上渡合町萩平	○	○
豊田市	土石流	萩平沢A	豊田市上渡合町萩平	○	○
豊田市	土石流	萩平沢B	豊田市上渡合町萩平	○	○
豊田市	土石流	萩平沢C	豊田市上渡合町萩平	○	○
豊田市	土石流	前田川A	豊田市上渡合町萩平	○	○
豊田市	土石流	前田川B	豊田市上渡合町萩平	○	○
豊田市	土石流	上渡合沢	豊田市上渡合町前田	○	○
豊田市	土石流	姫野川第12支川	豊田市上渡合町前田	○	
豊田市	土石流	姫野川第11支川	豊田市上渡合町乳母ヶ所	○	○
豊田市	土石流	乳母ヶ所沢	豊田市上渡合町柿内	○	○

市町村名	自然現象の種類	区域の名称	所在地	警	特
豊田市	土石流	池下沢	豊田市松嶺町池下	○	○
豊田市	土石流	漆田沢	豊田市松嶺町漆田	○	○
豊田市	土石流	九竜沢	豊田市松嶺町漆田	○	○
豊田市	土石流	九竜洞	豊田市松嶺町九竜	○	
豊田市	土石流	西城洞	豊田市松嶺町蒼嶺	○	○
豊田市	土石流	池下川	豊田市松嶺町池下	○	○
豊田市	土石流	犬伏川第1支川	豊田市富田町柳洞	○	○
豊田市	土石流	九沢沢	豊田市御所貝津町植木洞	○	○
豊田市	土石流	太田川第3支川	豊田市大沼町芦ヶ入中	○	
豊田市	土石流	名牛西沢	豊田市大沼町名牛西	○	
豊田市	土石流	名牛東沢	豊田市大沼町名牛東	○	○
豊田市	土石流	大柿洞A	豊田市大沼町大萩	○	○
豊田市	土石流	大柿洞B	豊田市大沼町大萩	○	○
豊田市	土石流	田平川	豊田市田平沢町甚五郎下	○	
豊田市	土石流	上日折沢	豊田市神殿町笹ヶ田和	○	
豊田市	土石流	父々山沢	豊田市新盛町大岩	○	
豊田市	土石流	深沼沢	豊田市新盛町細久古	○	○
豊田市	土石流	一本松沢	豊田市新盛町森下	○	○
豊田市	土石流	清本寺沢	豊田市新盛町清本寺	○	○
豊田市	土石流	中桑沢	豊田市新盛町入り	○	○
豊田市	土石流	下蔵連沢	豊田市新盛町松葉	○	○
豊田市	土石流	下蔵連沢-2	豊田市新盛町下蔵連	○	○
豊田市	土石流	日向沢A	豊田市新盛町開サ	○	
豊田市	土石流	日向沢B	豊田市新盛町内ノ入	○	○
豊田市	土石流	日向沢C	豊田市新盛町内ノ入	○	○
豊田市	土石流	梅ヶ久古沢	豊田市新盛町梅ヶ久古	○	○
豊田市	土石流	引地沢-1	豊田市新盛町引地	○	○
豊田市	土石流	須ノ夫川	豊田市新盛町三升碓	○	○
豊田市	土石流	須ノ夫洞	豊田市新盛町須ノ夫	○	○
豊田市	土石流	中洞沢	豊田市新盛町中洞	○	○
豊田市	土石流	栃ヶ洞沢	豊田市新盛町栃ヶ洞	○	○
豊田市	土石流	郷地ヶ入沢	豊田市新盛町郷地ヶ入	○	
豊田市	土石流	岩屋洞	豊田市新盛町岩屋	○	
豊田市	土石流	岩屋沢A	豊田市新盛町岩屋	○	○
豊田市	土石流	岩屋沢B	豊田市新盛町岩屋	○	○
豊田市	土石流	連谷川A	豊田市連谷町石神	○	○
豊田市	土石流	連谷川B	豊田市連谷町石神	○	○
豊田市	土石流	石神沢	豊田市連谷町石神	○	○
豊田市	土石流	西大下川	豊田市連谷町前田	○	○
豊田市	土石流	梁山口川	豊田市石飛町間ノ山	○	
豊田市	土石流	高堤川	豊田市石飛町洞口	○	○
豊田市	土石流	姫野川第8支川	豊田市藤岡飯野町井ノ脇	○	○
豊田市	土石流	石飛川第1支川	豊田市藤岡飯野町仲ノ下	○	○
豊田市	土石流	川下1の沢	豊田市川下町川違	○	○
豊田市	土石流	川下2の沢	豊田市川下町小坂	○	○
豊田市	土石流	盛上	豊田市川下町盛上	○	
豊田市	土石流	丹波川第2支川	豊田市樽俣町涼堂	○	○
豊田市	土石流	矢作川第34支川	豊田市樽俣町中西	○	○
豊田市	土石流	涼堂沢	豊田市樽俣町榎本	○	○
豊田市	土石流	樽俣沢	豊田市樽俣町峯	○	○
豊田市	土石流	樽俣沢第1支川	豊田市樽俣町入	○	○
豊田市	土石流	涼堂	豊田市樽俣町涼堂	○	○
豊田市	土石流	峯	豊田市樽俣町峯	○	○
豊田市	土石流	入	豊田市樽俣町入	○	○
豊田市	土石流	榎本	豊田市樽俣町榎本	○	○
豊田市	土石流	大木本沢	豊田市大蔵町大木本	○	○
豊田市	土石流	上ノ入洞	豊田市大蔵町森下	○	
豊田市	土石流	山口沢A	豊田市下平町山口	○	○
豊田市	土石流	山口沢B	豊田市下平町大平	○	○
豊田市	土石流	山口沢C	豊田市下平町大平	○	○
豊田市	土石流	山口沢D	豊田市下平町大平	○	○
豊田市	土石流	山口沢E	豊田市下平町山口	○	○
豊田市	土石流	長畑沢	豊田市下平町長畑	○	○
豊田市	土石流	長畑沢A	豊田市下平町山口	○	○
豊田市	土石流	長畑沢B	豊田市下平町山口	○	○
豊田市	土石流	中ノ沢甲沢	豊田市下平町中ノ沢甲	○	○
豊田市	土石流	中ノ沢甲沢-1	豊田市下平町中ノ沢甲	○	○
豊田市	土石流	大界沢	豊田市岩谷町大界	○	
豊田市	土石流	堂ノ下沢	豊田市岩谷町陣手	○	
豊田市	土石流	尾々下沢	豊田市平沢町牛ハミ	○	○
豊田市	土石流	介木坂沢	豊田市平沢町中洞	○	○
豊田市	土石流	介木坂洞A	豊田市平沢町大入	○	
豊田市	土石流	介木坂洞B	豊田市平沢町介木坂	○	○

市町村名	自然現象の種類	区域の名称	所在地	警	特
豊田市	土石流	介木坂洞C	豊田市平沢町介木坂	○	
豊田市	土石流	井戸洞沢	豊田市平沢町井戸洞	○	
豊田市	土石流	井戸洞川-1	豊田市平沢町井戸洞	○	
豊田市	土石流	日カゲ洞	豊田市平沢町日カゲ	○	
豊田市	土石流	日カゲ沢	豊田市平沢町横畑	○	○
豊田市	土石流	上屋敷沢-3	豊田市千田町上屋敷	○	○
豊田市	土石流	小野間洞	豊田市千田町小野間	○	○
豊田市	土石流	二斗葎沢	豊田市塩ノ沢町宮下	○	○
豊田市	土石流	大曲り沢	豊田市塩ノ沢町大曲	○	
豊田市	土石流	雲雀田川第2支川	豊田市滝脇町杉長入	○	○
豊田市	土石流	雲雀田川第5支川	豊田市滝脇町向田	○	○
豊田市	土石流	東中金洞	豊田市中金町雁又	○	
豊田市	土石流	下蔵連沢A	豊田市新盛町奥ノ洞	○	○
豊田市	土石流	下蔵連沢B	豊田市新盛町奥ノ洞	○	
豊田市	土石流	西古城沢	豊田市保見町北山	○	○
豊田市	土石流	加納川第3支川	豊田市加納町馬道通	○	○
豊田市	土石流	加納川第2支川	豊田市加納町馬道通	○	○
豊田市	土石流	加納川第4支川	豊田市加納町馬道通	○	○
豊田市	土石流	猪道沢	豊田市下切町猪道	○	○
豊田市	土石流	丹波川第3支川	豊田市下中町一本松	○	○
豊田市	土石流	金山沢	豊田市下中町金山	○	○
豊田市	土石流	金山洞	豊田市下中町金山	○	○
豊田市	土石流	真坂沢	豊田市下中町丸根	○	○
豊田市	土石流	源太沢	豊田市上川口町源太	○	
豊田市	土石流	北一色藤ノ木沢-1	豊田市北一色町藤ノ木	○	○
豊田市	土石流	太田代沢-1	豊田市藤岡飯野町太田代	○	○
豊田市	土石流	大川ヶ原沢-2	豊田市藤岡飯野町大川ヶ原	○	○
豊田市	土石流	御作中切沢-1	豊田市御作町中切	○	○
豊田市	土石流	御作田中沢-1	豊田市御作町田中	○	○
豊田市	土石流	深見長根沢-1	豊田市深見町長根	○	○
豊田市	土石流	御作坂下沢-1	豊田市御作町坂下	○	○
豊田市	土石流	釜土沢-1	豊田市御作町釜土	○	○
豊田市	土石流	下川口寺前沢-1	豊田市下川口町寺前	○	
豊田市	土石流	下川口寺前沢-2	豊田市下川口町寺前	○	○
豊田市	土石流	稲武井山沢-1	豊田市稲武町井山	○	○
豊田市	土石流	稲武井山沢-2	豊田市稲武町井山	○	○
豊田市	土石流	横川入沢-1	豊田市稲武町横川入	○	○
豊田市	土石流	横川口沢-2	豊田市稲武町横川口	○	
豊田市	土石流	押山小田沢-1	豊田市押山町小田	○	○
豊田市	土石流	田羅野沢-1	豊田市押山町田羅野	○	○
豊田市	土石流	社瀬沢-1	豊田市押山町社瀬	○	○
豊田市	土石流	中峰山沢-1	豊田市押山町中峰山	○	○
豊田市	土石流	下峰山沢-1	豊田市押山町下峰山	○	○
豊田市	土石流	梶畑沢-1	豊田市桑原町梶畑	○	○
豊田市	土石流	大水別沢-1	豊田市小田木町大水別	○	○
豊田市	土石流	北水別沢-1	豊田市黒田町北水別	○	○
豊田市	土石流	南水別沢-1	豊田市黒田町南水別	○	
豊田市	土石流	黒田萩平沢-1	豊田市黒田町萩平	○	○
豊田市	土石流	ヨコテ沢-1	豊田市小田木町ヨコテ	○	○
豊田市	土石流	小田木大見山沢-1	豊田市小田木町大見山	○	○
豊田市	土石流	ヒカシ沢-1	豊田市川手町ヒカシ	○	○
豊田市	土石流	ツキノキ沢-1	豊田市川手町ツキノキ	○	○
豊田市	土石流	ツキノキ沢-2	豊田市川手町ツキノキ	○	○
豊田市	土石流	シロノ上沢-1	豊田市川手町シロノ上	○	○
豊田市	土石流	シシナド沢-1	豊田市川手町シシナド	○	○
豊田市	土石流	シシナド沢-2	豊田市川手町シシナド	○	○
豊田市	土石流	ヒロノ沢-1	豊田市大野瀬町ヒロノ	○	○
豊田市	土石流	大サワ沢-1	豊田市大野瀬町大サワ	○	○
豊田市	土石流	ハネタ沢-1	豊田市大野瀬町ハネタ	○	○
豊田市	土石流	タカネ沢-1	豊田市大野瀬町タカネ	○	○
豊田市	土石流	フナ石沢-1	豊田市中当町フナ石	○	○
豊田市	土石流	フナ石沢-2	豊田市中当町フナ石	○	○
豊田市	土石流	中当田ノ入沢-1	豊田市中当町田ノ入	○	○
豊田市	土石流	中当ヒカゲ沢-1	豊田市中当町ヒカゲ	○	○
豊田市	土石流	貝曲り沢-1	豊田市野入町貝曲り	○	○
豊田市	土石流	野入丸根沢-1	豊田市野入町丸根	○	○
豊田市	土石流	木地山沢-1	豊田市野入町木地山	○	○
豊田市	土石流	野入丸根沢-2	豊田市野入町丸根	○	○
豊田市	土石流	貝立沢-1	豊田市野入町貝立	○	○
豊田市	土石流	野入越田和沢-1	豊田市野入町越田和	○	○
豊田市	土石流	イフモリ沢-1	豊田市押井町イフモリ	○	○
豊田市	土石流	イフモリ沢-2	豊田市押井町イフモリ	○	○
豊田市	土石流	鳩吹沢-1	豊田市牛地町鳩吹	○	○

市町村名	自然現象の種類	区域の名称	所在地	警	特
豊田市	土石流	須渕井戸洞沢-1	豊田市須渕町井戸洞	○	○
豊田市	土石流	坪崎親貝戸沢-1	豊田市坪崎町親貝戸	○	○
豊田市	土石流	坪崎ヒカゲ沢-1	豊田市坪崎町ヒカゲ	○	○
豊田市	土石流	ヒヨ毛沢-1	豊田市坪崎町ヒヨ毛	○	○
豊田市	土石流	田津原上谷沢-1	豊田市田津原町上谷	○	○
豊田市	土石流	河合沢-1	豊田市田津原町河合	○	○
豊田市	土石流	加塩東沢-1	豊田市加塩町東	○	○
豊田市	地すべり	千足町5丁目	千足町5丁目	○	
豊田市	地すべり	大桑町竹之鼻	大桑町竹之鼻	○	
豊田市	地すべり	小手沢	小手沢町井戸洞	○	
みよし市	急傾斜地の崩壊	社口-1	みよし市三好町福谷社口	○	○
みよし市	急傾斜地の崩壊	社口-2	みよし市三好町福谷社口	○	○
みよし市	急傾斜地の崩壊	鑪ノ洞-1	みよし市三好町福谷鑪ノ洞	○	○
みよし市	急傾斜地の崩壊	鑪ノ洞-2	みよし市三好町福谷鑪ノ洞	○	○
みよし市	急傾斜地の崩壊	鑪ノ洞-3	みよし市三好町福谷鑪ノ洞	○	○
みよし市	急傾斜地の崩壊	鑪ノ洞-4	みよし市三好町福谷鑪ノ洞	○	○
みよし市	急傾斜地の崩壊	鑪ノ洞-5	みよし市三好町福谷鑪ノ洞	○	○
みよし市	急傾斜地の崩壊	市場-1	みよし市福谷町市場	○	○
みよし市	急傾斜地の崩壊	市場-2	みよし市三好町福谷市場	○	
みよし市	急傾斜地の崩壊	市場-3	みよし市三好町福谷市場	○	
みよし市	急傾斜地の崩壊	社口-1-1	みよし市三好町福谷社口	○	○
みよし市	急傾斜地の崩壊	社口-1-2	みよし市三好町福谷社口	○	○
みよし市	急傾斜地の崩壊	砲録山-1	みよし市明知町宝栄	○	
みよし市	急傾斜地の崩壊	伊保道	みよし市黒笹町伊保道	○	○
みよし市	急傾斜地の崩壊	杵ノ奥-1	みよし市福谷町杵ノ奥	○	○
みよし市	急傾斜地の崩壊	宮ノ前-1	みよし市福谷町宮ノ前	○	○
みよし市	急傾斜地の崩壊	三好丘6丁目-1A	みよし市三好丘六丁目	○	○
みよし市	急傾斜地の崩壊	三好丘6丁目-1B	みよし市三好丘六丁目	○	
みよし市	急傾斜地の崩壊	重郎左-1	みよし市福谷町重郎左	○	○
みよし市	急傾斜地の崩壊	重郎左-2	みよし市三好丘桜一丁目	○	○
みよし市	急傾斜地の崩壊	舟ヶ峪-1	みよし市蒔生町舟ヶ峪	○	○
みよし市	急傾斜地の崩壊	南山ノ上	みよし市蒔生町南山ノ上	○	○
みよし市	急傾斜地の崩壊	天王-1	みよし市三好町天王	○	○
みよし市	急傾斜地の崩壊	山ノ間-1	みよし市打越町山ノ間	○	○
みよし市	急傾斜地の崩壊	三本松-1	みよし市打越町三本松	○	○
みよし市	急傾斜地の崩壊	山ノ神-1	みよし市打越町山ノ神	○	○
みよし市	急傾斜地の崩壊	新池浦-1	みよし市打越町新池浦	○	○
みよし市	急傾斜地の崩壊	打越上屋敷-1	みよし市打越町上屋敷	○	○
みよし市	急傾斜地の崩壊	明知上屋敷-1	みよし市明知町上屋敷	○	○
みよし市	急傾斜地の崩壊	蜂ヶ池-1	みよし市三好町蜂ヶ池	○	
みよし市	急傾斜地の崩壊	池上-1	みよし市蒔生町池上	○	○
みよし市	急傾斜地の崩壊	石坂-1	みよし市打越町石坂	○	
みよし市	急傾斜地の崩壊	北屋敷-1	みよし市打越町北屋敷	○	○
みよし市	急傾斜地の崩壊	三本松-2	みよし市打越町三本松	○	○
みよし市	急傾斜地の崩壊	石坂-2	みよし市打越町石坂	○	○
みよし市	急傾斜地の崩壊	根浦二丁目-1	みよし市根浦町二丁目	○	○
みよし市	急傾斜地の崩壊	市場-4	みよし市福谷町市場	○	○
みよし市	急傾斜地の崩壊	福谷蟹畑-1	みよし市福谷町蟹畑	○	○
みよし市	急傾斜地の崩壊	小宮-2	みよし市福谷町小宮	○	○
みよし市	急傾斜地の崩壊	西新田-1	みよし市黒笹町西新田	○	○
みよし市	土石流	唐沢洞	みよし市黒笹町伊保道	○	○
みよし市	土石流	大坂洞	みよし市福谷町大坂	○	○
みよし市	土石流	竹ヶ花洞	みよし市福谷町社口	○	○
みよし市	土石流	南池ノ上洞	みよし市蒔生町南池ノ上	○	○
新城市	急傾斜地の崩壊	宮前-1-1	新城市作手高里字宮前	○	○
新城市	急傾斜地の崩壊	宮前-1-2	新城市作手高里字宮前	○	○
新城市	急傾斜地の崩壊	刈ミ沢	新城市玖老勢字クルミ沢	○	○
新城市	急傾斜地の崩壊	追分	新城市横川字追分	○	○
新城市	急傾斜地の崩壊	広貝津(1)-1	新城市横川字背戸山	○	○
新城市	急傾斜地の崩壊	広貝津(1)-2	新城市横川字背戸山	○	○
新城市	急傾斜地の崩壊	広貝津(2)-1	新城市横川字久保貝津	○	○
新城市	急傾斜地の崩壊	広貝津(2)-2	新城市横川字広貝津	○	○
新城市	急傾斜地の崩壊	仲平-1	新城市横川字仲平	○	○
新城市	急傾斜地の崩壊	北沢-1	新城市横川字仲平	○	○
新城市	急傾斜地の崩壊	長畑-1	新城市横川字長畑	○	○
新城市	急傾斜地の崩壊	長畑-2	新城市横川字長畑	○	○
新城市	急傾斜地の崩壊	長畑-3	新城市横川字長畑	○	○
新城市	急傾斜地の崩壊	入り-1	新城市横川字入り	○	○
新城市	急傾斜地の崩壊	上滝-1	新城市横川字大久保	○	○
新城市	急傾斜地の崩壊	倉木-1-1	新城市横川字倉木	○	○
新城市	急傾斜地の崩壊	倉木-1-2	新城市横川字倉木	○	○
新城市	急傾斜地の崩壊	横川宮ノ前-1	新城市横川字宮ノ前	○	○
新城市	急傾斜地の崩壊	横川宮ノ前-2	新城市横川字宮ノ前	○	○

市町村名	自然現象の種類	区域の名称	所在地	警	特
新城市	急傾斜地の崩壊	横川宮ノ前-3	新城市横川字宮ノ前	○	○
新城市	急傾斜地の崩壊	宮貝津-1-1	新城市横川字宮貝津	○	○
新城市	急傾斜地の崩壊	宮貝津-1-2	新城市横川字宮貝津	○	○
新城市	急傾斜地の崩壊	合戸-1(左)	新城市四谷	○	○
新城市	急傾斜地の崩壊	合戸-1(右)	新城市四谷	○	○
新城市	急傾斜地の崩壊	小滝-1	新城市作手守義字小滝	○	○
新城市	急傾斜地の崩壊	小滝-2	新城市作手守義字小滝	○	○
新城市	急傾斜地の崩壊	守義本郷-1	新城市作手守義字儀光	○	○
新城市	急傾斜地の崩壊	守儀本郷-2	新城市作手守義字本郷	○	○
新城市	急傾斜地の崩壊	向山-1	新城市作手守義字向山	○	○
新城市	急傾斜地の崩壊	郷下-1	新城市作手守義字郷下	○	○
新城市	急傾斜地の崩壊	儀光-1	新城市作手守義字小滝向	○	○
新城市	急傾斜地の崩壊	牛馬屋-1	新城市大字出沢字根岸谷下	○	○
新城市	急傾斜地の崩壊	牛馬屋-2	新城市大字出沢字牛馬屋	○	○
新城市	急傾斜地の崩壊	八ノ平-1	新城市出沢字八ノ平	○	○
新城市	急傾斜地の崩壊	八ノ平-2	新城市出沢字八ノ平	○	○
新城市	急傾斜地の崩壊	根岸谷下-1	新城市大字出沢字根岸谷下	○	○
新城市	急傾斜地の崩壊	西沢-1	新城市大字出沢字西沢	○	○
新城市	急傾斜地の崩壊	西沢-2	新城市大字出沢字西沢	○	○
新城市	急傾斜地の崩壊	中ヶ谷-1	新城市大字出沢字中ヶ谷	○	○
新城市	急傾斜地の崩壊	中ヶ谷-2	新城市大字出沢字中ヶ谷	○	○
新城市	急傾斜地の崩壊	身平橋-1	新城市四谷	○	○
新城市	急傾斜地の崩壊	身平橋-2	新城市四谷	○	○
新城市	急傾斜地の崩壊	身平橋-3	新城市四谷	○	○
新城市	急傾斜地の崩壊	身平橋-4	新城市四谷	○	○
新城市	急傾斜地の崩壊	身平橋-5	新城市四谷	○	○
新城市	急傾斜地の崩壊	赤松-1	新城市四谷	○	○
新城市	急傾斜地の崩壊	平岩-1-1	新城市四谷	○	○
新城市	急傾斜地の崩壊	平岩-1-2	新城市四谷	○	○
新城市	急傾斜地の崩壊	清水-1	新城市四谷	○	○
新城市	急傾斜地の崩壊	大久保-1-1	新城市四谷	○	○
新城市	急傾斜地の崩壊	大久保-1-2	新城市四谷	○	○
新城市	急傾斜地の崩壊	合戸-2	新城市四谷	○	○
新城市	急傾斜地の崩壊	合戸-3	新城市四谷	○	○
新城市	急傾斜地の崩壊	下横手-1	新城市四谷	○	○
新城市	急傾斜地の崩壊	下横手-2	新城市四谷	○	○
新城市	急傾斜地の崩壊	マセト ^{マセ} -1	新城市四谷	○	○
新城市	急傾斜地の崩壊	大平-2	新城市作手菅沼大平	○	○
新城市	急傾斜地の崩壊	上前田-1-1	新城市作手菅沼上前田	○	○
新城市	急傾斜地の崩壊	上前田-1-2	新城市作手菅沼上前田	○	○
新城市	急傾斜地の崩壊	経蔵-1	新城市作手菅沼字ヌメガイツ	○	○
新城市	急傾斜地の崩壊	経蔵-2	新城市作手菅沼字ヌメガイツ	○	○
新城市	急傾斜地の崩壊	経蔵-3	新城市作手菅沼字ヌメガイツ	○	○
新城市	急傾斜地の崩壊	経蔵-5	新城市作手菅沼字マンゼ ^{マンゼ}	○	○
新城市	急傾斜地の崩壊	蔵前-1	新城市作手菅沼蔵前	○	○
新城市	急傾斜地の崩壊	蔵前-2	新城市作手菅沼蔵前	○	○
新城市	急傾斜地の崩壊	下前田-1	新城市作手菅沼字経蔵	○	○
新城市	急傾斜地の崩壊	マンゼ ^{マンゼ} -1	新城市作手菅沼字マンゼ	○	○
新城市	急傾斜地の崩壊	マンゼ ^{マンゼ} -2	新城市作手菅沼字マンゼ	○	○
新城市	急傾斜地の崩壊	七久保-1	新城市大字出沢字七久保	○	○
新城市	急傾斜地の崩壊	大荷場-1	新城市大字出沢字大荷場	○	○
新城市	急傾斜地の崩壊	銭亀-1-1	新城市大字出沢字銭亀	○	○
新城市	急傾斜地の崩壊	銭亀-1-2	新城市大字出沢字銭亀	○	○
新城市	急傾斜地の崩壊	銭亀-4	新城市大字出沢字銭亀	○	○
新城市	急傾斜地の崩壊	椿キ-1	新城市大字浅谷字椿キ	○	○
新城市	急傾斜地の崩壊	上ノ平-1	新城市大字浅谷字上ノ平	○	○
新城市	急傾斜地の崩壊	武佐-1	新城市大字浅谷字武佐	○	○
新城市	急傾斜地の崩壊	堂ノ上-1	新城市大字浅谷字堂ノ上	○	○
新城市	急傾斜地の崩壊	坪ノ口-1	新城市大字浅谷字堂ノ上	○	○
新城市	急傾斜地の崩壊	坪ノ口-2	新城市大字浅谷字坪ノ口	○	○
新城市	急傾斜地の崩壊	新城市-4	新城市大字浅谷字又谷	○	○
新城市	急傾斜地の崩壊	芋久保-1	新城市大字浅谷字芋久保	○	○
新城市	急傾斜地の崩壊	上ノ山	新城市大字浅谷字上ノ山	○	○
新城市	急傾斜地の崩壊	浅谷野添-1	新城市大字浅谷字野添	○	○
新城市	急傾斜地の崩壊	浅谷野添-2	新城市大字浅谷字野添	○	○
新城市	急傾斜地の崩壊	賀門-1	新城市大字須長字賀門	○	○
新城市	急傾斜地の崩壊	桶下-1	新城市大字須長字桶下	○	○
新城市	急傾斜地の崩壊	丸山-1	新城市大字須長字稲場	○	○
新城市	急傾斜地の崩壊	松葉-1	新城市大字須長字松葉	○	○

市町村名	自然現象の種類	区域の名称	所在地	警	特
新城市	急傾斜地の崩壊	山崎-1	新城市大字須長字山崎	○	○
新城市	急傾斜地の崩壊	天王-1	新城市大字須長字天王	○	○
新城市	急傾斜地の崩壊	五領-1	新城市玖老勢 平治沢	○	○
新城市	急傾斜地の崩壊	玖老勢上の平-1-1	新城市玖老勢 上ノ平	○	○
新城市	急傾斜地の崩壊	玖老勢上の平-1-2	新城市玖老勢 上ノ平	○	○
新城市	急傾斜地の崩壊	大後-1-1	新城市玖老勢 中屋	○	○
新城市	急傾斜地の崩壊	大後-1-2	新城市玖老勢 中屋	○	○
新城市	急傾斜地の崩壊	落貝津	新城市玖老勢 落貝津	○	○
新城市	急傾斜地の崩壊	便福	新城市玖老勢 便福	○	○
新城市	急傾斜地の崩壊	南貝津-1	新城市玖老勢 丸山	○	○
新城市	急傾斜地の崩壊	笹沢	新城市玖老勢 笹沢	○	○
新城市	急傾斜地の崩壊	渡合-1	新城市玖老勢 渡合	○	○
新城市	急傾斜地の崩壊	大曲-1	新城市玖老勢 大曲り	○	○
新城市	急傾斜地の崩壊	長楽(1)	新城市玖老勢 小屋上	○	○
新城市	急傾斜地の崩壊	郷中A	新城市作手守義字郷上	○	○
新城市	急傾斜地の崩壊	郷中B	新城市作手守義字郷上	○	○
新城市	急傾斜地の崩壊	郷中C	新城市作手守義字郷上	○	○
新城市	急傾斜地の崩壊	郷中D	新城市作手守義字郷中	○	○
新城市	急傾斜地の崩壊	郷中E	新城市作手守義字郷中	○	○
新城市	急傾斜地の崩壊	郷中F	新城市作手守義字郷中	○	○
新城市	急傾斜地の崩壊	郷中-1-1	新城市作手守義字郷中	○	○
新城市	急傾斜地の崩壊	郷中-1-2	新城市作手守義字郷中	○	○
新城市	急傾斜地の崩壊	上小夫田-1	新城市作手守義字上小夫田	○	○
新城市	急傾斜地の崩壊	上小夫田-2	新城市作手守義字上小夫田	○	○
新城市	急傾斜地の崩壊	郷向-1	新城市作手守義字上小夫田	○	○
新城市	急傾斜地の崩壊	守義島-1	新城市作手守義字島	○	○
新城市	急傾斜地の崩壊	前田-1	新城市作手守義字前田	○	○
新城市	急傾斜地の崩壊	守義島-2	新城市作手守義字島	○	○
新城市	急傾斜地の崩壊	守義島-3-1	新城市作手守義字島	○	○
新城市	急傾斜地の崩壊	守義島-3-2	新城市作手守義字島	○	○
新城市	急傾斜地の崩壊	守義島-4-1	新城市作手守義字下貝津	○	○
新城市	急傾斜地の崩壊	守義島-4-2	新城市作手守義字下貝津	○	○
新城市	急傾斜地の崩壊	上岩原-1-1	新城市作手守義字上岩原	○	○
新城市	急傾斜地の崩壊	上岩原-1-2	新城市作手守義字市道	○	○
新城市	急傾斜地の崩壊	山中-1-1	新城市作手菅沼字山中	○	○
新城市	急傾斜地の崩壊	山中-1-2	新城市作手菅沼字山中	○	○
新城市	急傾斜地の崩壊	落合-1	新城市作手菅沼字山中	○	○
新城市	急傾斜地の崩壊	落合-2-1	新城市作手菅沼字山中	○	○
新城市	急傾斜地の崩壊	落合-2-2	新城市作手菅沼字山中	○	○
新城市	急傾斜地の崩壊	落合-3	新城市作手菅沼字落合	○	○
新城市	急傾斜地の崩壊	大平-1-1	新城市作手菅沼字大平	○	○
新城市	急傾斜地の崩壊	大平-1-2	新城市作手菅沼字大平	○	○
新城市	急傾斜地の崩壊	大平-1-3	新城市作手菅沼字大平	○	○
新城市	急傾斜地の崩壊	ソラマエ-1-1	新城市作手善夫字ソラマエ	○	○
新城市	急傾斜地の崩壊	ソラマエ-1-2	新城市作手善夫字ソラマエ	○	○
新城市	急傾斜地の崩壊	ソラマエ-2	新城市作手善夫字ソラマエ	○	○
新城市	急傾斜地の崩壊	カイケ-1	新城市作手善夫字カイケ	○	○
新城市	急傾斜地の崩壊	ヨコハタ-1	新城市作手木和田字ヨコハタ	○	○
新城市	急傾斜地の崩壊	カイツ-1	新城市作手木和田字ヨコハタ	○	○
新城市	急傾斜地の崩壊	カイツ-2	新城市作手木和田字ヨコハタ	○	○
新城市	急傾斜地の崩壊	郷中G	新城市作手守義字郷上	○	○
新城市	急傾斜地の崩壊	カイツ-3	新城市作手木和田字峯	○	○
新城市	急傾斜地の崩壊	前-1	新城市作手木和田字前	○	○
新城市	急傾斜地の崩壊	梅ヶ平-1	新城市作手木和田字梅ヶ平	○	○
新城市	急傾斜地の崩壊	八子-1	新城市作手木和田字ヨコハタ	○	○
新城市	急傾斜地の崩壊	八子-2	新城市作手木和田字谷山	○	○
新城市	急傾斜地の崩壊	東入船	新城市字東入船	○	○
新城市	急傾斜地の崩壊	棟原	新城市豊岡字ドウデイ	○	○
新城市	急傾斜地の崩壊	前山-1	新城市豊岡字前山	○	○
新城市	急傾斜地の崩壊	南平-1	新城市豊岡字南平	○	○
新城市	急傾斜地の崩壊	田ノ嶋-1	新城市豊岡字田ノ嶋	○	○
新城市	急傾斜地の崩壊	田ノ嶋-4	新城市豊岡字田ノ嶋	○	○
新城市	急傾斜地の崩壊	田ノ嶋-3-1	新城市豊岡字田ノ嶋	○	○
新城市	急傾斜地の崩壊	田ノ嶋-3-2	新城市豊岡字田ノ嶋	○	○
新城市	急傾斜地の崩壊	中杉上	新城市豊岡字中杉上	○	○
新城市	急傾斜地の崩壊	豊岡森下-1	新城市豊岡字森下	○	○
新城市	急傾斜地の崩壊	引地-1	新城市豊岡字女渕	○	○

市町村名	自然現象の種類	区域の名称	所在地	警	特
新城市	急傾斜地の崩壊	引地-2	新城市豊岡字大道上	○	○
新城市	急傾斜地の崩壊	原-1	新城市富栄字原	○	○
新城市	急傾斜地の崩壊	大峠(2)	新城市富栄字東貝津	○	○
新城市	急傾斜地の崩壊	甚居貝津-1	新城市富栄字甚居貝津	○	○
新城市	急傾斜地の崩壊	寺林(1)	新城市富栄字大貝津	○	○
新城市	急傾斜地の崩壊	寺林(2)	新城市富栄字大道上	○	○
新城市	急傾斜地の崩壊	浜井場-1	新城市竹ノ輪字浜井場	○	○
新城市	急傾斜地の崩壊	浜井場-2	新城市竹ノ輪字浜井場	○	○
新城市	急傾斜地の崩壊	入中-1	新城市竹ノ輪字入中	○	○
新城市	急傾斜地の崩壊	入中-2	新城市竹ノ輪字入中	○	○
新城市	急傾斜地の崩壊	西竹ノ輪	新城市竹ノ輪字上洞	○	○
新城市	急傾斜地の崩壊	橋本-2	新城市竹ノ輪字橋本	○	○
新城市	急傾斜地の崩壊	橋本	新城市竹ノ輪字橋本	○	○
新城市	急傾斜地の崩壊	橋本-1	新城市竹ノ輪字橋本	○	○
新城市	急傾斜地の崩壊	大次田-1	新城市竹ノ輪字大次田	○	○
新城市	急傾斜地の崩壊	大次田-2	新城市竹ノ輪字大次田	○	○
新城市	急傾斜地の崩壊	山口-1	新城市竹ノ輪字山口	○	○
新城市	急傾斜地の崩壊	勝負坂A	新城市大野字勝負坂	○	○
新城市	急傾斜地の崩壊	勝負坂B	新城市大野字勝負坂	○	○
新城市	急傾斜地の崩壊	睦平下貝津-1	新城市睦平字田口	○	○
新城市	急傾斜地の崩壊	六郎田-1	新城市睦平字六郎田	○	○
新城市	急傾斜地の崩壊	六郎貝津-1	新城市睦平字六郎貝津	○	○
新城市	急傾斜地の崩壊	東貝津-1	新城市睦平字東貝津	○	○
新城市	急傾斜地の崩壊	細川(1)	新城市細川字堂貝津	○	○
新城市	急傾斜地の崩壊	神田口-1	新城市細川字神田口	○	○
新城市	急傾斜地の崩壊	細川(2)	新城市細川字竹ノ平	○	○
新城市	急傾斜地の崩壊	細川上ノ山-1	新城市細川字上ノ山	○	○
新城市	急傾斜地の崩壊	駒場-1	新城市細川字駒場	○	○
新城市	急傾斜地の崩壊	猪ノ又-1A	新城市細川字駒場	○	○
新城市	急傾斜地の崩壊	猪ノ又-1B	新城市細川字竹ノ谷	○	○
新城市	急傾斜地の崩壊	猪ノ又	新城市細川字猪ノ又	○	○
新城市	急傾斜地の崩壊	広見-2	新城市細川字上ノ平	○	○
新城市	急傾斜地の崩壊	杉平-1	新城市細川字杉ノ平	○	○
新城市	急傾斜地の崩壊	土合	新城市細川字土合	○	○
新城市	急傾斜地の崩壊	門谷広表-1A	新城市門谷 字 広峰	○	○
新城市	急傾斜地の崩壊	門谷広表-1B	新城市門谷 字 広表	○	○
新城市	急傾斜地の崩壊	栃沢1	新城市門谷 字 栃沢	○	○
新城市	急傾斜地の崩壊	栃沢2A	新城市門谷 字 栃沢	○	○
新城市	急傾斜地の崩壊	栃沢2B	新城市門谷 字 栃沢	○	○
新城市	急傾斜地の崩壊	袖ノ木田-1A	新城市門谷 字 袖ノ木田	○	○
新城市	急傾斜地の崩壊	袖ノ木田-1B	新城市門谷 字 袖ノ木田	○	○
新城市	急傾斜地の崩壊	門谷前田-1A	新城市門谷 字 前田	○	○
新城市	急傾斜地の崩壊	門谷前田-1B	新城市門谷 字 トヤバ	○	○
新城市	急傾斜地の崩壊	宮ノ脇-1	新城市門谷 字 宮ノ脇	○	○
新城市	急傾斜地の崩壊	黒谷-1	新城市門谷 字 黒谷	○	○
新城市	急傾斜地の崩壊	京兼	新城市富保 字 京兼	○	○
新城市	急傾斜地の崩壊	富保大貝津-1	新城市富保 字 道上	○	○
新城市	急傾斜地の崩壊	道上-2	新城市富保 字 道上	○	○
新城市	急傾斜地の崩壊	道上-1	新城市富保 字 日焼	○	○
新城市	急傾斜地の崩壊	宮前	新城市富保 字 上大草	○	○
新城市	急傾斜地の崩壊	宮ノ前	新城市富保 字 宮前	○	○
新城市	急傾斜地の崩壊	富保宮ノ前-1	新城市富保 字 宮前	○	○
新城市	急傾斜地の崩壊	下畑-1	新城市富保 字 下畑	○	○
新城市	急傾斜地の崩壊	下畑-2A	新城市富保 字 下畑	○	○
新城市	急傾斜地の崩壊	下畑-2B	新城市富保 字 下畑	○	○
新城市	急傾斜地の崩壊	富保上貝津-1A	新城市富保 字 上貝津	○	○
新城市	急傾斜地の崩壊	富保上貝津-1B	新城市富保 字 上貝津	○	○
新城市	急傾斜地の崩壊	川島-1	新城市富保 字 川島	○	○
新城市	急傾斜地の崩壊	稲干場-1	新城市富保 字 稲干場	○	○
新城市	急傾斜地の崩壊	稲干場-2	新城市富保 字 稲干場	○	○
新城市	急傾斜地の崩壊	荒井前-1	新城市富保 字 荒井前	○	○
新城市	急傾斜地の崩壊	富保中貝津-1	新城市富保 字 道上	○	○
新城市	急傾斜地の崩壊	道下-1	新城市富保 字 道下	○	○
新城市	急傾斜地の崩壊	作角-1	新城市只持 字 作角	○	○
新城市	急傾斜地の崩壊	杉下A	新城市只持 字 松峯	○	○
新城市	急傾斜地の崩壊	杉下B	新城市只持 字 杉下	○	○
新城市	急傾斜地の崩壊	中貝津	新城市只持 字 中貝津	○	○

市町村名	自然現象の種類	区域の名称	所在地	警	特
新城市	急傾斜地の崩壊	只持A	新城市只持 字 宮ノ前	○	○
新城市	急傾斜地の崩壊	只持B	新城市只持 字 宮ノ前	○	○
新城市	急傾斜地の崩壊	かサワ-1	新城市只持 字 カラサワ	○	○
新城市	急傾斜地の崩壊	大筋	新城市只持 字 大筋	○	○
新城市	急傾斜地の崩壊	内ノ沢-1	新城市作手大和田字内ノ沢	○	○
新城市	急傾斜地の崩壊	道瓦-1	新城市作手大和田字溝下	○	○
新城市	急傾斜地の崩壊	溝下-1	新城市作手大和田字溝下	○	○
新城市	急傾斜地の崩壊	持箆-2	新城市作手大和田字溝下	○	○
新城市	急傾斜地の崩壊	持箆-1	新城市作手大和田字持箆	○	○
新城市	急傾斜地の崩壊	持箆	新城市作手大和田字持箆	○	○
新城市	急傾斜地の崩壊	滝ノ入	新城市作手保永字滝ノ入	○	○
新城市	急傾斜地の崩壊	二郎田-1	新城市作手保永字四郎田	○	○
新城市	急傾斜地の崩壊	井ノ表-1A	新城市作手保永字四郎田	○	○
新城市	急傾斜地の崩壊	井ノ表-1B	新城市作手保永字四郎田	○	○
新城市	急傾斜地の崩壊	井ノ表-1C	新城市作手保永字四郎田	○	○
新城市	急傾斜地の崩壊	井ノ表-1D	新城市作手保永字四郎田	○	○
新城市	急傾斜地の崩壊	井ノ表-1E	新城市作手保永字四郎田	○	○
新城市	急傾斜地の崩壊	東当A	新城市作手保永字四郎田	○	○
新城市	急傾斜地の崩壊	東当B	新城市作手保永字東当	○	○
新城市	急傾斜地の崩壊	井ノ表-2	新城市作手保永字井ノ表	○	○
新城市	急傾斜地の崩壊	本郷	新城市作手杉平字本郷	○	○
新城市	急傾斜地の崩壊	杉平本郷-1A	新城市作手杉平字本郷	○	○
新城市	急傾斜地の崩壊	杉平本郷-1B	新城市作手杉平字本郷	○	○
新城市	急傾斜地の崩壊	杉平本郷-2	新城市作手杉平字本郷	○	○
新城市	急傾斜地の崩壊	杉平本郷-3	新城市作手杉平字長釣	○	○
新城市	急傾斜地の崩壊	杉平本郷-4	新城市作手杉平字長釣	○	○
新城市	急傾斜地の崩壊	犬平-2	新城市作手田代字犬平	○	○
新城市	急傾斜地の崩壊	犬平-3	新城市作手田代字犬平	○	○
新城市	急傾斜地の崩壊	犬平-1	新城市作手田代字寺沢	○	○
新城市	急傾斜地の崩壊	折地-1A	新城市作手田代字寺沢	○	○
新城市	急傾斜地の崩壊	折地-1B	新城市作手田代字寺沢	○	○
新城市	急傾斜地の崩壊	折地-1C	新城市作手田代字寺沢	○	○
新城市	急傾斜地の崩壊	折地-1D	新城市作手田代字寺沢	○	○
新城市	急傾斜地の崩壊	折地-1E	新城市作手田代字高根	○	○
新城市	急傾斜地の崩壊	郷橋-1	新城市作手田代字田代貝津	○	○
新城市	急傾斜地の崩壊	折地A	新城市作手田代字折地	○	○
新城市	急傾斜地の崩壊	折地B	新城市作手田代字折地	○	○
新城市	急傾斜地の崩壊	柳橋-1	新城市作手田代字柳橋	○	○
新城市	急傾斜地の崩壊	梅平-1	新城市作手田代字梅平	○	○
新城市	急傾斜地の崩壊	小田代-1	新城市作手田代字小田代	○	○
新城市	急傾斜地の崩壊	小田代-2	新城市作手田代字小田代	○	○
新城市	急傾斜地の崩壊	小田代-3	新城市作手田代字大田代	○	○
新城市	急傾斜地の崩壊	大田代-1A	新城市作手田代大字田代	○	○
新城市	急傾斜地の崩壊	大田代-1B	新城市作手田代字大田代	○	○
新城市	急傾斜地の崩壊	大田代	新城市作手田代字大田代	○	○
新城市	急傾斜地の崩壊	大田代-2	新城市作手田代字桜ヶ入	○	○
新城市	急傾斜地の崩壊	吉ノ口-1	新城市作手荒原字吉ノ口	○	○
新城市	急傾斜地の崩壊	吉ノ口-2	新城市作手荒原字吉ノ口	○	○
新城市	急傾斜地の崩壊	寺木野-1	新城市作手荒原字寺木野	○	○
新城市	急傾斜地の崩壊	寺木野-2	新城市作手荒原字寺木野	○	○
新城市	急傾斜地の崩壊	六本松(2)A	新城市七郷一色 字六本松	○	○
新城市	急傾斜地の崩壊	六本松(2)B	新城市七郷一色 字六本松	○	○
新城市	急傾斜地の崩壊	六本松(2)C	新城市七郷一色 字六本松	○	○
新城市	急傾斜地の崩壊	六本松(1)A	新城市七郷一色 字六本松	○	○
新城市	急傾斜地の崩壊	六本松(1)B	新城市七郷一色 字六本松	○	○
新城市	急傾斜地の崩壊	六本松(1)C	新城市七郷一色 字六本松	○	○
新城市	急傾斜地の崩壊	向久保-1	新城市七郷一色 字向久保	○	○
新城市	急傾斜地の崩壊	黒沢-1	新城市七郷一色 字黒沢	○	○
新城市	急傾斜地の崩壊	黒沢-2	新城市七郷一色 字黒沢	○	○
新城市	急傾斜地の崩壊	黒沢-3	新城市七郷一色 字黒沢	○	○
新城市	急傾斜地の崩壊	浅川-1	新城市七郷一色 字浅川	○	○
新城市	急傾斜地の崩壊	七郷一色上貝津-1A	新城市七郷一色 字上貝津	○	○
新城市	急傾斜地の崩壊	七郷一色上貝津-1B	新城市七郷一色 字六本松	○	○
新城市	急傾斜地の崩壊	七郷一色上貝津-1C	新城市七郷一色 字上貝津	○	○
新城市	急傾斜地の崩壊	七郷一色上貝津-1D	新城市七郷一色 字折地	○	○
新城市	急傾斜地の崩壊	七郷一色西貝津-1	新城市七郷一色 字上貝津	○	○
新城市	急傾斜地の崩壊	七郷一色西貝津-2	新城市七郷一色 字西貝津	○	○

市町村名	自然現象の種類	区域の名称	所在地	警	特
新城市	急傾斜地の崩壊	六本松-1	新城市七郷一色 字六本松	○	○
新城市	急傾斜地の崩壊	七郷一色折地-1	新城市七郷一色 字折地	○	○
新城市	急傾斜地の崩壊	夏明-1A	新城市七郷一色 字夏明	○	○
新城市	急傾斜地の崩壊	夏明-1B	新城市七郷一色 字夏明	○	○
新城市	急傾斜地の崩壊	夏明-2A	新城市七郷一色 字夏明	○	○
新城市	急傾斜地の崩壊	夏明-2B	新城市七郷一色 字夏明	○	○
新城市	急傾斜地の崩壊	向久保-2	新城市七郷一色 字向久保	○	○
新城市	急傾斜地の崩壊	向久保-3	新城市七郷一色 字向久保	○	○
新城市	急傾斜地の崩壊	縦沢-1A	新城市七郷一色 字六本松	○	○
新城市	急傾斜地の崩壊	縦沢-1B	新城市七郷一色 字縦沢	○	○
新城市	急傾斜地の崩壊	縦沢-2	新城市七郷一色 字板橋	○	○
新城市	急傾斜地の崩壊	大木谷-1	新城市七郷一色 字大木谷	○	○
新城市	急傾斜地の崩壊	大木谷-2	新城市七郷一色 字大木谷	○	○
新城市	急傾斜地の崩壊	大木谷-3A	新城市七郷一色 字板橋	○	○
新城市	急傾斜地の崩壊	大木谷-3B	新城市七郷一色 字大木谷	○	○
新城市	急傾斜地の崩壊	西六田沢-1	新城市七郷一色 字西六田沢	○	○
新城市	急傾斜地の崩壊	東六田沢-1	新城市七郷一色 字東六田沢	○	○
新城市	急傾斜地の崩壊	門谷宮ノ前-1	新城市門谷 字宮ノ前	○	○
新城市	急傾斜地の崩壊	前畑-1	新城市門谷 字前畑	○	○
新城市	急傾斜地の崩壊	前畑-2A	新城市門谷 字前畑	○	○
新城市	急傾斜地の崩壊	前畑-2B	新城市門谷 字前畑	○	○
新城市	急傾斜地の崩壊	前畑-3	新城市門谷 字前畑	○	○
新城市	急傾斜地の崩壊	地藏前-1	新城市門谷 字地藏ノ前	○	○
新城市	急傾斜地の崩壊	黒沢-4	新城市七郷一色 字黒沢	○	○
新城市	急傾斜地の崩壊	黒沢-5	新城市七郷一色 字黒沢	○	○
新城市	急傾斜地の崩壊	黒沢-6	新城市七郷一色 字黒沢	○	○
新城市	急傾斜地の崩壊	浅川-2	新城市七郷一色 字浅川	○	○
新城市	急傾斜地の崩壊	七郷一色折地-2	新城市七郷一色 字折地	○	○
新城市	急傾斜地の崩壊	向久保-4	新城市七郷一色 字向久保	○	○
新城市	急傾斜地の崩壊	西六田沢-2	新城市七郷一色 字西六田沢	○	○
新城市	急傾斜地の崩壊	西六田沢-3	新城市七郷一色 字西六田沢	○	○
新城市	急傾斜地の崩壊	西六田沢-4	新城市七郷一色 字西六田沢	○	○
新城市	急傾斜地の崩壊	西六田沢-5	新城市七郷一色 字西六田沢	○	○
新城市	急傾斜地の崩壊	東六田沢-2	新城市七郷一色 字東六田沢	○	○
新城市	急傾斜地の崩壊	東六田沢-3	新城市七郷一色 字東六田沢	○	○
新城市	急傾斜地の崩壊	東六田沢-4	新城市七郷一色 字東六田沢	○	○
新城市	急傾斜地の崩壊	東六田沢-5	新城市七郷一色 字東六田沢	○	○
新城市	急傾斜地の崩壊	地藏前-2	新城市門谷 字地藏ノ前	○	○
新城市	急傾斜地の崩壊	地藏前-3	新城市門谷 字地藏ノ前	○	○
新城市	急傾斜地の崩壊	西ノ久保-1	新城市市川字西ノ久保	○	○
新城市	急傾斜地の崩壊	西ノ久保-2	新城市市川字中山	○	○
新城市	急傾斜地の崩壊	峯A	新城市市川字赤畑	○	○
新城市	急傾斜地の崩壊	峯B	新城市市川字赤畑	○	○
新城市	急傾斜地の崩壊	峯C	新城市市川字赤畑	○	○
新城市	急傾斜地の崩壊	峯D	新城市市川字峯	○	○
新城市	急傾斜地の崩壊	峯E	新城市市川字峯	○	○
新城市	急傾斜地の崩壊	峯F	新城市市川字峯	○	○
新城市	急傾斜地の崩壊	平A	新城市市川字西ノ久保	○	○
新城市	急傾斜地の崩壊	平B	新城市市川字西ノ久保	○	○
新城市	急傾斜地の崩壊	平C	新城市市川字西ノ久保	○	○
新城市	急傾斜地の崩壊	平D	新城市市川字峯	○	○
新城市	急傾斜地の崩壊	平E	新城市市川字峯	○	○
新城市	急傾斜地の崩壊	平F	新城市市川字峯	○	○
新城市	急傾斜地の崩壊	平G	新城市市川字峯	○	○
新城市	急傾斜地の崩壊	平H	新城市市川字宮ノ前	○	○
新城市	急傾斜地の崩壊	平I	新城市市川字宮ノ前	○	○
新城市	急傾斜地の崩壊	平J	新城市市川字平	○	○
新城市	急傾斜地の崩壊	平K	新城市市川字平	○	○
新城市	急傾斜地の崩壊	平L	新城市市川字平	○	○
新城市	急傾斜地の崩壊	平-1A	新城市市川字平	○	○
新城市	急傾斜地の崩壊	平-1B	新城市市川字平	○	○
新城市	急傾斜地の崩壊	市川向山-1A	新城市市川字鍋山	○	○
新城市	急傾斜地の崩壊	市川向山-1B	新城市市川字鍋山	○	○
新城市	急傾斜地の崩壊	市川向山-1C	新城市市川字向山	○	○
新城市	急傾斜地の崩壊	市川向山-1D	新城市市川字向山	○	○
新城市	急傾斜地の崩壊	宮ノ上-1	新城市市川字宮ノ上	○	○
新城市	急傾斜地の崩壊	宮ノ上-2	新城市市川字宮ノ前	○	○

市町村名	自然現象の種類	区域の名称	所在地	警	特
新城市	急傾斜地の崩壊	宮ノ上-3	新城市市川字宮ノ上	○	○
新城市	急傾斜地の崩壊	山の神沢-1	新城市作手清岳 字ケントク	○	○
新城市	急傾斜地の崩壊	中ノ坊-1A	新城市作手清岳 字中ノ坊	○	○
新城市	急傾斜地の崩壊	中ノ坊-1B	新城市作手清岳 字岩本	○	○
新城市	急傾斜地の崩壊	下畑-3	新城市作手清岳 字岩本	○	○
新城市	急傾斜地の崩壊	クサ-1	新城市作手清岳 字クサ畑	○	○
新城市	急傾斜地の崩壊	元十王-1	新城市作手清岳 字元十王	○	○
新城市	急傾斜地の崩壊	作手清岳本城A	新城市作手清岳 字本城	○	○
新城市	急傾斜地の崩壊	作手清岳本城B	新城市作手清岳 字本城	○	○
新城市	急傾斜地の崩壊	トノボリ-1	新城市作手清岳 字上ノ山	○	○
新城市	急傾斜地の崩壊	トノボリ	新城市作手清岳 字トノボリ	○	○
新城市	急傾斜地の崩壊	小田前-1	新城市作手白鳥 字小田前	○	○
新城市	急傾斜地の崩壊	番々平-1	新城市作手白鳥 字番々平	○	○
新城市	急傾斜地の崩壊	大貝津-1	新城市作手白鳥 字大貝津	○	○
新城市	急傾斜地の崩壊	川合A	新城市作手白鳥 字南ノ入	○	
新城市	急傾斜地の崩壊	川合B	新城市作手白鳥 字南ノ入	○	
新城市	急傾斜地の崩壊	セウホウ-1	新城市作手白鳥 字セウホウ	○	○
新城市	急傾斜地の崩壊	上-1	新城市作手白鳥 字満登山	○	○
新城市	急傾斜地の崩壊	西貝津-1	新城市作手清岳 字老平山	○	○
新城市	急傾斜地の崩壊	札ノ上-1	新城市作手白鳥 字上	○	○
新城市	急傾斜地の崩壊	兵山-1	新城市作手白鳥 字兵山	○	○
新城市	急傾斜地の崩壊	アノゴロ-1	新城市作手白鳥 字清水	○	○
新城市	急傾斜地の崩壊	新井-1	新城市作手白鳥 字西平	○	○
新城市	急傾斜地の崩壊	門前-1	新城市作手鴨ヶ谷 字門前	○	○
新城市	急傾斜地の崩壊	門前-2	新城市作手鴨ヶ谷 字門前	○	○
新城市	急傾斜地の崩壊	ササミヨウ	新城市作手清岳 字ササミヨウ	○	○
新城市	急傾斜地の崩壊	小田前-2	新城市作手白鳥 字小田前	○	○
新城市	急傾斜地の崩壊	西畑-1	新城市作手白鳥 字西畑	○	○
新城市	急傾斜地の崩壊	西畑-2	新城市作手白鳥 字西畑	○	○
新城市	急傾斜地の崩壊	北ノ入	新城市作手白鳥 字北ノ入	○	○
新城市	急傾斜地の崩壊	鬼久保	新城市作手白鳥 字鬼久保	○	○
新城市	急傾斜地の崩壊	アノゴロ-2	新城市作手白鳥 字アノゴロ	○	
新城市	急傾斜地の崩壊	広畑	新城市作手白鳥 字広畑	○	○
新城市	急傾斜地の崩壊	作手白鳥上貝津	新城市作手白鳥 字上貝津	○	○
新城市	急傾斜地の崩壊	森ノ上	新城市作手白鳥 字森ノ上	○	○
新城市	急傾斜地の崩壊	芳ヶ入A	新城市長篠字芳ヶ入	○	○
新城市	急傾斜地の崩壊	芳ヶ入B	新城市長篠字芳ヶ入	○	○
新城市	急傾斜地の崩壊	芳ヶ入C	新城市長篠字芳ヶ入	○	○
新城市	急傾斜地の崩壊	東谷下	新城市長篠字東谷下	○	○
新城市	急傾斜地の崩壊	東谷下-1A	新城市長篠字大島	○	
新城市	急傾斜地の崩壊	東谷下-1B	新城市長篠字東谷下	○	○
新城市	急傾斜地の崩壊	寺畑-1A	新城市長篠字寺畑	○	○
新城市	急傾斜地の崩壊	寺畑-1B	新城市長篠字寺畑	○	○
新城市	急傾斜地の崩壊	長篠	新城市長篠字天王谷下	○	○
新城市	急傾斜地の崩壊	段子-1	新城市長篠字段子	○	○
新城市	急傾斜地の崩壊	観音前-1	新城市長篠字砥ノ入	○	○
新城市	急傾斜地の崩壊	祢宜浦	新城市長篠字砥ノ入	○	○
新城市	急傾斜地の崩壊	権現堂-1	新城市長篠字権現堂	○	○
新城市	急傾斜地の崩壊	長篠杉下-1A	新城市長篠字日焼	○	○
新城市	急傾斜地の崩壊	長篠杉下-1B	新城市長篠字杉下	○	○
新城市	急傾斜地の崩壊	長篠杉下-1C	新城市長篠字竹下	○	○
新城市	急傾斜地の崩壊	寺畑-2A	新城市長篠字寺畑	○	○
新城市	急傾斜地の崩壊	寺畑-2B	新城市長篠字大島	○	○
新城市	急傾斜地の崩壊	砥ノ入-1	新城市長篠字山本前	○	○
新城市	急傾斜地の崩壊	弥陀の前-1	新城市長篠字弥陀の前	○	○
新城市	急傾斜地の崩壊	大通寺山-1	新城市長篠字大通寺山	○	○
新城市	急傾斜地の崩壊	樋詰	新城市長篠字樋詰	○	○
新城市	急傾斜地の崩壊	帯掛-1	新城市長篠字帯掛	○	○
新城市	急傾斜地の崩壊	帯掛-2	新城市長篠字帯掛	○	○
新城市	急傾斜地の崩壊	仲野	新城市長篠字仲野	○	○
新城市	急傾斜地の崩壊	向林	新城市長篠字向林	○	○
新城市	急傾斜地の崩壊	施所橋	新城市長篠字施所橋	○	○
新城市	急傾斜地の崩壊	観音前-2	新城市長篠字観音前	○	○
新城市	急傾斜地の崩壊	観音前-3	新城市長篠字観音前	○	○
新城市	急傾斜地の崩壊	長篠金山-1	新城市長篠字金山	○	○
新城市	急傾斜地の崩壊	長篠金山-2	新城市長篠字金山	○	○
新城市	急傾斜地の崩壊	碁石	新城市長篠字碁石	○	○

市町村名	自然現象の種類	区域の名称	所在地	警	特
新城市	急傾斜地の崩壊	首切谷下	新城市長篠字首切谷下	○	○
新城市	急傾斜地の崩壊	富保北貝津-1	新城市富保字北貝津	○	○
新城市	急傾斜地の崩壊	眠久保-1A	新城市富保字田島谷下	○	○
新城市	急傾斜地の崩壊	眠久保-1B	新城市富保字田島谷下	○	○
新城市	急傾斜地の崩壊	眠久保-1C	新城市富保字西ノ久保	○	○
新城市	急傾斜地の崩壊	富保北貝津-2	新城市富保字北貝津	○	○
新城市	急傾斜地の崩壊	向田	新城市富保字向田	○	○
新城市	急傾斜地の崩壊	富保北貝津-3	新城市富保字北貝津	○	○
新城市	急傾斜地の崩壊	広畑-1	新城市富保字広畑	○	○
新城市	急傾斜地の崩壊	広畑-2	新城市富保字広畑	○	○
新城市	急傾斜地の崩壊	眠久保-2	新城市富保字眠久保	○	○
新城市	急傾斜地の崩壊	社沢	新城市富保字社沢	○	○
新城市	急傾斜地の崩壊	富栄中貝津-1	新城市富栄字山下	○	○
新城市	急傾斜地の崩壊	坂口-1	新城市富栄字道上	○	○
新城市	急傾斜地の崩壊	富栄浜井場	新城市富栄字浜井場	○	○
新城市	急傾斜地の崩壊	谷下ノ沢	新城市富栄字谷下ノ沢	○	○
新城市	急傾斜地の崩壊	蔵平	新城市乗本字林	○	○
新城市	急傾斜地の崩壊	上貝津(3)A	新城市乗本字上貝津	○	○
新城市	急傾斜地の崩壊	上貝津(3)B	新城市乗本字上貝津	○	○
新城市	急傾斜地の崩壊	一色(3)A	新城市一色字棒川	○	○
新城市	急傾斜地の崩壊	一色(3)B	新城市一色字棒川	○	○
新城市	急傾斜地の崩壊	一色(2)	新城市一色字道上	○	○
新城市	急傾斜地の崩壊	一色(1)	新城市一色字藤川瀬	○	○
新城市	急傾斜地の崩壊	一色小島-1	新城市一色字小島	○	○
新城市	急傾斜地の崩壊	一色小島-2	新城市一色字小島	○	○
新城市	急傾斜地の崩壊	白鳥小金沢-1	新城市作手白鳥 字本宮辻	○	○
新城市	急傾斜地の崩壊	加ノ1	新城市作手保永 字村上	○	○
新城市	急傾斜地の崩壊	布路	新城市作手保永 字布路	○	○
新城市	急傾斜地の崩壊	布路-1A	新城市作手保永 字布路	○	○
新城市	急傾斜地の崩壊	布路-1B	新城市作手保永 字布路	○	○
新城市	急傾斜地の崩壊	布路-1C	新城市作手保永 字布路	○	○
新城市	急傾斜地の崩壊	布路-1D	新城市作手保永 字布路	○	○
新城市	急傾斜地の崩壊	紙屋	新城市作手保永 字紙屋	○	○
新城市	急傾斜地の崩壊	作手保永紙屋-1	新城市作手保永 字紙屋	○	○
新城市	急傾斜地の崩壊	桜の元-1	新城市作手保永 字水上	○	○
新城市	急傾斜地の崩壊	水上-1A	新城市作手保永 字水上	○	○
新城市	急傾斜地の崩壊	水上-1B	新城市作手保永 字桜ノ元	○	○
新城市	急傾斜地の崩壊	水上-1C	新城市作手保永 字桜ノ元	○	○
新城市	急傾斜地の崩壊	水上-1D	新城市作手保永 字水上	○	○
新城市	急傾斜地の崩壊	水上-2A	新城市作手保永 字水上	○	○
新城市	急傾斜地の崩壊	水上-2B	新城市作手保永 字水上	○	○
新城市	急傾斜地の崩壊	渡川-1	新城市作手保永 字渡川	○	○
新城市	急傾斜地の崩壊	エマツ-1	新城市作手保永 字エマツ	○	○
新城市	急傾斜地の崩壊	中嶋-1	新城市作手保永 字中嶋	○	○
新城市	急傾斜地の崩壊	中嶋-2	新城市作手保永 字中嶋	○	○
新城市	急傾斜地の崩壊	作手保永紙屋-2	新城市作手保永 字紙屋	○	○
新城市	急傾斜地の崩壊	作手保永早稲田	新城市作手保永 字早稲田	○	○
新城市	急傾斜地の崩壊	小沢	新城市作手保永 字小沢	○	○
新城市	急傾斜地の崩壊	作手保永山中沢	新城市作手保永 字山中沢	○	○
新城市	急傾斜地の崩壊	高松本郷-1A	新城市作手高松 字滝乗	○	○
新城市	急傾斜地の崩壊	高松本郷-1B	新城市作手高松 字本郷	○	○
新城市	急傾斜地の崩壊	高松本郷-1C	新城市作手高松 字下谷	○	○
新城市	急傾斜地の崩壊	作手高松柿平	新城市作手高松 字柿平	○	○
新城市	急傾斜地の崩壊	高松井戸入-1A	新城市作手高松 字井戸入	○	○
新城市	急傾斜地の崩壊	高松井戸入-1B	新城市作手高松 字井戸入	○	○
新城市	急傾斜地の崩壊	高松井戸入-2	新城市作手高松 字井戸入	○	○
新城市	急傾斜地の崩壊	平田-1	新城市作手高松 字平田	○	○
新城市	急傾斜地の崩壊	平田-2	新城市作手高松 字平田	○	○
新城市	急傾斜地の崩壊	平田-3	新城市作手高松 字平田	○	○
新城市	急傾斜地の崩壊	大屋貝津-1	新城市作手高松 字古戸	○	○
新城市	急傾斜地の崩壊	作手高松北沢-1	新城市作手高松 字井代	○	○
新城市	急傾斜地の崩壊	作手高松北沢-2	新城市作手高松 字北沢	○	○
新城市	急傾斜地の崩壊	作手高松北沢-3	新城市作手高松 字貝津	○	○
新城市	急傾斜地の崩壊	作手高松貝津	新城市作手高松 字貝津	○	○
新城市	急傾斜地の崩壊	上川手-1A	新城市作手高松 字上川手	○	○
新城市	急傾斜地の崩壊	上川手-1B	新城市作手高松 字上川手	○	○
新城市	急傾斜地の崩壊	十郎貝津-1A	新城市作手高松 字十郎貝津	○	○

市町村名	自然現象の種類	区域の名称	所在地	警	特
新城市	急傾斜地の崩壊	十郎貝津-1B	新城市作手高松 字十郎貝津	○	○
新城市	急傾斜地の崩壊	十郎貝津-1C	新城市作手高松 字十郎貝津	○	○
新城市	急傾斜地の崩壊	作手高松宮貝津-1A	新城市作手高松 字宮貝津	○	○
新城市	急傾斜地の崩壊	作手高松宮貝津-1B	新城市作手高松 字宮貝津	○	○
新城市	急傾斜地の崩壊	作手高松宮貝津-1C	新城市作手高松 字宮貝津	○	○
新城市	急傾斜地の崩壊	作手高松宮貝津-1D	新城市作手高松 字宮貝津	○	○
新城市	急傾斜地の崩壊	島	新城市作手高松 字島	○	○
新城市	急傾斜地の崩壊	中沢貝津-1	新城市作手高松 字中沢貝津	○	○
新城市	急傾斜地の崩壊	東畑-1	新城市作手高松 字東畑	○	○
新城市	急傾斜地の崩壊	東畑-2	新城市作手高松 字東畑	○	○
新城市	急傾斜地の崩壊	古戸	新城市作手高松 字古戸	○	○
新城市	急傾斜地の崩壊	中山裏-1	新城市作手高松 字中山裏	○	○
新城市	急傾斜地の崩壊	中山裏-2	新城市作手高松 字中山裏	○	○
新城市	急傾斜地の崩壊	中山裏-3	新城市作手高松 字中山裏	○	○
新城市	急傾斜地の崩壊	中沢貝津A	新城市作手高松 字上貝津	○	○
新城市	急傾斜地の崩壊	中沢貝津B	新城市作手高松 字中沢貝津	○	○
新城市	急傾斜地の崩壊	中沢貝津C	新城市作手高松 字大屋貝津	○	○
新城市	急傾斜地の崩壊	大屋貝津-2	新城市作手高松 字大屋貝津	○	○
新城市	急傾斜地の崩壊	残ノタ-1	新城市作手鴨ヶ谷 字杉ノ沢	○	○
新城市	急傾斜地の崩壊	長沢-1	新城市作手鴨ヶ谷 字長沢	○	○
新城市	急傾斜地の崩壊	残ノタ-2	新城市作手鴨ヶ谷 字タキハタ作手守義字儀光	○	○
新城市	急傾斜地の崩壊	儀光A	新城市作手守義字儀光	○	○
新城市	急傾斜地の崩壊	儀光B	新城市作手守義字儀光	○	○
新城市	急傾斜地の崩壊	儀光C	新城市作手守義字儀光	○	○
新城市	急傾斜地の崩壊	郷上A	新城市作手守義字郷西	○	○
新城市	急傾斜地の崩壊	郷上B	新城市作手守義字郷西	○	○
新城市	急傾斜地の崩壊	郷上C	新城市作手守義字郷上	○	○
新城市	急傾斜地の崩壊	郷上D	新城市作手守義字郷上	○	○
新城市	急傾斜地の崩壊	大平A	新城市作手菅沼字落合	○	○
新城市	急傾斜地の崩壊	大平B	新城市作手菅沼字大平	○	○
新城市	急傾斜地の崩壊	大平C	新城市作手菅沼字大平	○	○
新城市	急傾斜地の崩壊	大平D	新城市作手菅沼字大平	○	○
新城市	急傾斜地の崩壊	マンゼ	新城市作手菅沼字マンゼ	○	○
新城市	急傾斜地の崩壊	作手岩波上貝津	新城市作手岩波字上貝津	○	○
新城市	急傾斜地の崩壊	鴻ノ巣A	新城市作手田原字大入	○	○
新城市	急傾斜地の崩壊	鴻ノ巣B	新城市作手田原字鴻ノ巣	○	○
新城市	急傾斜地の崩壊	根地A	新城市作手田原字根地	○	○
新城市	急傾斜地の崩壊	根地B	新城市作手田原字根地	○	○
新城市	急傾斜地の崩壊	根地C	新城市作手田原字根地	○	○
新城市	急傾斜地の崩壊	根地D	新城市作手田原字帯月	○	○
新城市	急傾斜地の崩壊	浦山	新城市作手田原字朴橋	○	○
新城市	急傾斜地の崩壊	安ノ沢A	新城市作手高里字安ノ沢	○	○
新城市	急傾斜地の崩壊	安ノ沢B	新城市作手高里字安ノ沢	○	○
新城市	急傾斜地の崩壊	安ノ沢C	新城市作手高里字御堂前	○	○
新城市	急傾斜地の崩壊	小滝	新城市作手守義字小滝	○	○
新城市	急傾斜地の崩壊	経蔵4A	新城市作手菅沼字経蔵	○	○
新城市	急傾斜地の崩壊	経蔵4B	新城市作手菅沼字経蔵	○	○
新城市	急傾斜地の崩壊	神テ田-1	新城市作手岩波字神テ田	○	○
新城市	急傾斜地の崩壊	日向-1	新城市作手岩波字中平	○	○
新城市	急傾斜地の崩壊	長筋	新城市作手岩波字長筋	○	○
新城市	急傾斜地の崩壊	作手岩波上貝津-1	新城市作手岩波字上貝津	○	○
新城市	急傾斜地の崩壊	作手岩波上貝津-2	新城市作手岩波字上貝津	○	○
新城市	急傾斜地の崩壊	残ノマヘ-1	新城市作手岩波字タキノマヘ	○	○
新城市	急傾斜地の崩壊	道入-1A	新城市作手田原字スゲ田	○	○
新城市	急傾斜地の崩壊	道入-1B	新城市作手田原字スゲ田	○	○
新城市	急傾斜地の崩壊	スゲ田-1	新城市作手田原字スゲ田	○	○
新城市	急傾斜地の崩壊	笹ギウ-1	新城市作手田原字笹ギウ	○	○
新城市	急傾斜地の崩壊	トギヤ-1	新城市作手田原字トギヤ	○	○
新城市	急傾斜地の崩壊	田原中山-1A	新城市作手田原字中山	○	○
新城市	急傾斜地の崩壊	田原中山-1B	新城市作手田原字中山	○	○
新城市	急傾斜地の崩壊	下浮-1	新城市作手田原字小向	○	○
新城市	急傾斜地の崩壊	柿下-2A	新城市作手中河内字柿下	○	○
新城市	急傾斜地の崩壊	柿下-2B	新城市作手中河内字柿下	○	○
新城市	急傾斜地の崩壊	日面-1A	新城市作手中河内字日面	○	○
新城市	急傾斜地の崩壊	日面-1B	新城市作手中河内字日面	○	○
新城市	急傾斜地の崩壊	日面-1C	新城市作手中河内字日面	○	○
新城市	急傾斜地の崩壊	山キノ-1	新城市作手高里字山キノ	○	○

市町村名	自然現象の種類	区域の名称	所在地	警	特
新城市	急傾斜地の崩壊	山キシ-2	新城市作手高里字山キシ	○	○
新城市	急傾斜地の崩壊	丸ツカ-1	新城市作手高里字丸ツカ	○	○
新城市	急傾斜地の崩壊	御堂前-1	新城市作手高里字御堂前	○	○
新城市	急傾斜地の崩壊	曾坊沢-1	新城市作手高里字カイギシ	○	○
新城市	急傾斜地の崩壊	曾坊沢-2	新城市作手高里字コイモ	○	○
新城市	急傾斜地の崩壊	作手中河内札前	新城市作手中河内字札前	○	○
新城市	急傾斜地の崩壊	作手中河内井ノ下	新城市作手中河内字井ノ下	○	○
新城市	急傾斜地の崩壊	作手田原竹下	新城市作手田原字竹下	○	○
新城市	急傾斜地の崩壊	作手田原南	新城市作手田原字南	○	○
新城市	急傾斜地の崩壊	作手田原円所	新城市作手田原字円所	○	○
新城市	急傾斜地の崩壊	大野上貝津	新城市大野字上貝津	○	○
新城市	急傾斜地の崩壊	小林-1	新城市大野字小林	○	○
新城市	急傾斜地の崩壊	小林A	新城市大野字小林	○	○
新城市	急傾斜地の崩壊	小林B	新城市大野字小林	○	○
新城市	急傾斜地の崩壊	大野宮ノ前-1	新城市大野字宮ノ前	○	○
新城市	急傾斜地の崩壊	小野-1	新城市大野字小野	○	○
新城市	急傾斜地の崩壊	ハナシ	新城市大野字ハナシ	○	○
新城市	急傾斜地の崩壊	矢田-1A	新城市富栄字桑下	○	○
新城市	急傾斜地の崩壊	矢田-1B	新城市富栄字桑下	○	○
新城市	急傾斜地の崩壊	矢田-1C	新城市富栄字矢田	○	○
新城市	急傾斜地の崩壊	石神	新城市富栄字石神	○	○
新城市	急傾斜地の崩壊	峰野-1	新城市陸平字峯野	○	○
新城市	急傾斜地の崩壊	長筋-1	新城市乗本字長筋	○	○
新城市	急傾斜地の崩壊	長筋-2	新城市乗本字長筋	○	○
新城市	急傾斜地の崩壊	長筋-3	新城市乗本字長筋	○	○
新城市	急傾斜地の崩壊	浜射場	新城市乗本字浜射場	○	○
新城市	急傾斜地の崩壊	柿ノ久保-1	新城市乗本字柿ノ久保	○	○
新城市	急傾斜地の崩壊	柿ノ久保-2	新城市乗本字柿ノ久保	○	○
新城市	急傾斜地の崩壊	板屋草連-1	新城市乗本字板屋草連	○	○
新城市	急傾斜地の崩壊	根掛-1	新城市乗本字根掛	○	○
新城市	急傾斜地の崩壊	本久A	新城市乗本字東畑	○	○
新城市	急傾斜地の崩壊	本久B	新城市乗本字新井貝津	○	○
新城市	急傾斜地の崩壊	坊貝津A	新城市乗本字坊貝津	○	○
新城市	急傾斜地の崩壊	坊貝津B	新城市乗本字川添	○	○
新城市	急傾斜地の崩壊	保木平-1	新城市乗本字保木平	○	○
新城市	急傾斜地の崩壊	榎下(2)	新城市乗本字榎下	○	○
新城市	急傾斜地の崩壊	榎下A	新城市乗本字榎下	○	○
新城市	急傾斜地の崩壊	榎下B	新城市乗本字榎下	○	○
新城市	急傾斜地の崩壊	榎下C	新城市乗本字榎下	○	○
新城市	急傾斜地の崩壊	柳平-1A	新城市乗本字柳平	○	○
新城市	急傾斜地の崩壊	柳平-1B	新城市乗本字柳平	○	○
新城市	急傾斜地の崩壊	南-1	新城市乗本字南	○	○
新城市	急傾斜地の崩壊	南-2	新城市乗本字南	○	○
新城市	急傾斜地の崩壊	南-3	新城市乗本字南	○	○
新城市	急傾斜地の崩壊	赤峰-1	新城市乗本字赤峰	○	○
新城市	急傾斜地の崩壊	下吉田西沢-1	新城市下吉田字西沢	○	○
新城市	急傾斜地の崩壊	西沢	新城市下吉田字西沢	○	○
新城市	急傾斜地の崩壊	北村-1	新城市下吉田字北村	○	○
新城市	急傾斜地の崩壊	井戸沢	新城市下吉田字井戸沢	○	○
新城市	急傾斜地の崩壊	大沢	新城市下吉田字大沢	○	○
新城市	急傾斜地の崩壊	平切-1	新城市黄柳野字登ノ元	○	○
新城市	急傾斜地の崩壊	平切-2	新城市黄柳野字登ノ元	○	○
新城市	急傾斜地の崩壊	黄柳野上貝津-1A	新城市黄柳野字上貝津	○	○
新城市	急傾斜地の崩壊	黄柳野上貝津-1B	新城市黄柳野字上貝津	○	○
新城市	急傾斜地の崩壊	法師作-1	新城市黄柳野字法師作	○	○
新城市	急傾斜地の崩壊	黄柳野落合-1A	新城市黄柳野字落合	○	○
新城市	急傾斜地の崩壊	黄柳野落合-1B	新城市黄柳野字落合	○	○
新城市	急傾斜地の崩壊	黄柳野落合-1C	新城市黄柳野字落合	○	○
新城市	急傾斜地の崩壊	黄柳野前田-1A	新城市黄柳野字前田	○	○
新城市	急傾斜地の崩壊	黄柳野前田-1B	新城市黄柳野字前田	○	○
新城市	急傾斜地の崩壊	黄柳野前田-1C	新城市黄柳野字前田	○	○
新城市	急傾斜地の崩壊	丸淵-1A	新城市黄柳野字丸淵	○	○
新城市	急傾斜地の崩壊	丸淵-1B	新城市黄柳野字前田	○	○
新城市	急傾斜地の崩壊	丸淵-2	新城市黄柳野字丸淵	○	○
新城市	急傾斜地の崩壊	黄柳野丸山-1	新城市黄柳野字丸山	○	○
新城市	急傾斜地の崩壊	黄柳野丸山-2	新城市黄柳野字丸山	○	○
新城市	急傾斜地の崩壊	黄柳野丸山-4	新城市黄柳野字丸山	○	○

市町村名	自然現象の種類	区域の名称	所在地	警	特
新城市	急傾斜地の崩壊	切藤-2	新城市黄柳野字切藤	○	○
新城市	急傾斜地の崩壊	川上-1	新城市上吉田字川上	○	○
新城市	急傾斜地の崩壊	川上(1)	新城市上吉田字川上	○	○
新城市	急傾斜地の崩壊	川上(2)	新城市上吉田字川上	○	○
新城市	急傾斜地の崩壊	山本-1A	新城市上吉田字山本	○	○
新城市	急傾斜地の崩壊	山本-1B	新城市上吉田字川上	○	○
新城市	急傾斜地の崩壊	山本-1C	新城市上吉田字大久保	○	○
新城市	急傾斜地の崩壊	川上-2A	新城市上吉田字川上	○	○
新城市	急傾斜地の崩壊	川上-2B	新城市上吉田字川上	○	○
新城市	急傾斜地の崩壊	松山-1A	新城市上吉田字松山	○	○
新城市	急傾斜地の崩壊	松山-1B	新城市上吉田字松山	○	○
新城市	急傾斜地の崩壊	上吉田五反田	新城市上吉田字五反田	○	○
新城市	急傾斜地の崩壊	上吉田大久保-1	新城市上吉田字大久保	○	○
新城市	急傾斜地の崩壊	上吉田大久保-2	新城市上吉田字大久保	○	○
新城市	急傾斜地の崩壊	山本-2	新城市上吉田字山本	○	○
新城市	急傾斜地の崩壊	松沢-1	新城市上吉田字松沢	○	○
新城市	急傾斜地の崩壊	乙新多	新城市上吉田字乙新多	○	○
新城市	急傾斜地の崩壊	坂中-1	新城市下吉田字坂中	○	○
新城市	急傾斜地の崩壊	坂中-2	新城市下吉田字坂中	○	○
新城市	急傾斜地の崩壊	市ヶ久保-1A	新城市下吉田字市ヶ久保	○	○
新城市	急傾斜地の崩壊	市ヶ久保-1B	新城市下吉田字市ヶ久保	○	○
新城市	急傾斜地の崩壊	市ヶ久保-2A	新城市下吉田字市ヶ久保	○	○
新城市	急傾斜地の崩壊	市ヶ久保-2B	新城市下吉田字市ヶ久保	○	○
新城市	急傾斜地の崩壊	明双-1A	新城市下吉田字市ヶ久保	○	○
新城市	急傾斜地の崩壊	明双-1B	新城市下吉田字明双	○	○
新城市	急傾斜地の崩壊	枯杉-1	新城市下吉田字明双	○	○
新城市	急傾斜地の崩壊	枯杉-2	新城市下吉田字枯杉	○	○
新城市	急傾斜地の崩壊	下田-1	新城市下吉田字下田	○	○
新城市	急傾斜地の崩壊	下田-2	新城市下吉田字下田	○	○
新城市	急傾斜地の崩壊	揚田	新城市下吉田字揚田	○	○
新城市	急傾斜地の崩壊	揚田-1	新城市下吉田字揚田	○	○
新城市	急傾斜地の崩壊	小阿寺	新城市下吉田字小阿寺	○	○
新城市	急傾斜地の崩壊	小阿寺-1	新城市下吉田字小阿寺	○	○
新城市	急傾斜地の崩壊	小阿寺-2A	新城市下吉田字小阿寺	○	○
新城市	急傾斜地の崩壊	小阿寺-2B	新城市下吉田字小阿寺	○	○
新城市	急傾斜地の崩壊	小阿寺-3A	新城市下吉田字定国	○	○
新城市	急傾斜地の崩壊	小阿寺-3B	新城市下吉田字定国	○	○
新城市	急傾斜地の崩壊	小阿寺-3C	新城市下吉田字定国	○	○
新城市	急傾斜地の崩壊	小阿寺-3D	新城市下吉田字小阿寺	○	○
新城市	急傾斜地の崩壊	柿平(2)A	新城市下吉田字柿平	○	○
新城市	急傾斜地の崩壊	柿平(2)B	新城市下吉田字柿平	○	○
新城市	急傾斜地の崩壊	柿平-1A	新城市下吉田字柿平	○	○
新城市	急傾斜地の崩壊	柿平-1B	新城市下吉田字柿平	○	○
新城市	急傾斜地の崩壊	柿平-2	新城市下吉田字柿平	○	○
新城市	急傾斜地の崩壊	下吉田向山-1	新城市下吉田字向山	○	○
新城市	急傾斜地の崩壊	下吉田向山-2	新城市下吉田字向山	○	○
新城市	急傾斜地の崩壊	山鳥道-1	新城市下吉田字山鳥道	○	○
新城市	急傾斜地の崩壊	山鳥道-2	新城市下吉田字山鳥道	○	○
新城市	急傾斜地の崩壊	下吉田山中	新城市下吉田字山中	○	○
新城市	急傾斜地の崩壊	大田輪	新城市下吉田字大田輪	○	○
新城市	急傾斜地の崩壊	岡-1	新城市下吉田字岡	○	○
新城市	急傾斜地の崩壊	岡-2	新城市下吉田字岡	○	○
新城市	急傾斜地の崩壊	岡-3	新城市下吉田字岡	○	○
新城市	急傾斜地の崩壊	岡-4	新城市下吉田字岡	○	○
新城市	急傾斜地の崩壊	下吉田五反田	新城市下吉田字五反田	○	○
新城市	急傾斜地の崩壊	紺屋平A	新城市下吉田字紺屋平	○	○
新城市	急傾斜地の崩壊	紺屋平B	新城市下吉田字紺屋平	○	○
新城市	急傾斜地の崩壊	紺屋平C	新城市下吉田字紺屋平	○	○
新城市	急傾斜地の崩壊	紺屋平-1	新城市下吉田字紺屋平	○	○
新城市	急傾斜地の崩壊	柿本-1	新城市下吉田字柿本	○	○
新城市	急傾斜地の崩壊	柿本-2	新城市下吉田字柿本	○	○
新城市	急傾斜地の崩壊	柿本-3	新城市下吉田字柿本	○	○
新城市	急傾斜地の崩壊	田中-1A	新城市下吉田字田中	○	○
新城市	急傾斜地の崩壊	田中-1B	新城市下吉田字田中	○	○
新城市	急傾斜地の崩壊	田中-2	新城市下吉田字田中	○	○
新城市	急傾斜地の崩壊	田中-3	新城市下吉田字田中	○	○
新城市	急傾斜地の崩壊	北新戸-1	新城市下吉田字北新戸	○	○

市町村名	自然現象の種類	区域の名称	所在地	警	特
新城市	急傾斜地の崩壊	北新戸-2	新城市下吉田字北新戸	○	○
新城市	急傾斜地の崩壊	北新戸-3A	新城市下吉田字北新戸	○	○
新城市	急傾斜地の崩壊	北新戸-3B	新城市下吉田字北新戸	○	○
新城市	急傾斜地の崩壊	北新戸A	新城市下吉田字北新戸	○	○
新城市	急傾斜地の崩壊	北新戸B	新城市下吉田字北新戸	○	○
新城市	急傾斜地の崩壊	北山王-1	新城市下吉田字北山王	○	○
新城市	急傾斜地の崩壊	北山王	新城市下吉田字北山王	○	○
新城市	急傾斜地の崩壊	北山王-2A	新城市下吉田字北山王	○	○
新城市	急傾斜地の崩壊	北山王-2B	新城市下吉田字北山王	○	○
新城市	急傾斜地の崩壊	北山王-3A	新城市下吉田字北山王	○	○
新城市	急傾斜地の崩壊	北山王-3B	新城市下吉田字北山王	○	○
新城市	急傾斜地の崩壊	北山王-3C	新城市下吉田字北山王	○	○
新城市	急傾斜地の崩壊	北山王-4	新城市下吉田字北山王	○	○
新城市	急傾斜地の崩壊	南山王-1A	新城市下吉田字南山王	○	○
新城市	急傾斜地の崩壊	南山王-1B	新城市下吉田字南山王	○	○
新城市	急傾斜地の崩壊	南山王-1C	新城市下吉田字南山王	○	○
新城市	急傾斜地の崩壊	南山王-2	新城市下吉田字南山王	○	○
新城市	急傾斜地の崩壊	北戸合-1	新城市下吉田字北戸合	○	○
新城市	急傾斜地の崩壊	上新戸-1	新城市下吉田字上新戸	○	○
新城市	急傾斜地の崩壊	上新戸-2	新城市下吉田字上新戸	○	○
新城市	急傾斜地の崩壊	寒欠A	新城市吉川字寒欠	○	○
新城市	急傾斜地の崩壊	寒欠B	新城市吉川字寒欠	○	○
新城市	急傾斜地の崩壊	寒欠C	新城市吉川字寒欠	○	○
新城市	急傾斜地の崩壊	新井田	新城市吉川字新井田	○	○
新城市	急傾斜地の崩壊	後貝津-1	新城市吉川字後貝津	○	○
新城市	急傾斜地の崩壊	絵下ノ入-1	新城市吉川字絵下ノ入	○	○
新城市	急傾斜地の崩壊	絵下ノ入-2A	新城市吉川字後貝津	○	○
新城市	急傾斜地の崩壊	絵下ノ入-2B	新城市吉川字後貝津	○	○
新城市	急傾斜地の崩壊	小川路-1	新城市吉川字小川路	○	○
新城市	急傾斜地の崩壊	寒欠-1	新城市吉川字寒欠	○	○
新城市	急傾斜地の崩壊	柿原-1	新城市吉川字柿原	○	○
新城市	急傾斜地の崩壊	柿原-3	新城市吉川字柿原	○	○
新城市	急傾斜地の崩壊	斧久保-1	新城市吉川字斧久保	○	○
新城市	急傾斜地の崩壊	井田-1A	新城市吉川字井田	○	○
新城市	急傾斜地の崩壊	井田-1B	新城市吉川字井田	○	○
新城市	急傾斜地の崩壊	井田-2	新城市吉川字井田	○	○
新城市	急傾斜地の崩壊	井田-3	新城市吉川字井田	○	○
新城市	急傾斜地の崩壊	井田-4	新城市吉川字井田	○	○
新城市	急傾斜地の崩壊	小黒田-1	新城市吉川字小黒田	○	○
新城市	急傾斜地の崩壊	菖蒲-1	新城市吉川字菖蒲	○	○
新城市	急傾斜地の崩壊	中山-1	新城市吉川字中山	○	○
新城市	急傾斜地の崩壊	間渡-1	新城市吉川字間渡	○	○
新城市	急傾斜地の崩壊	広正-1	新城市吉川字広正	○	○
新城市	急傾斜地の崩壊	広正-2A	新城市吉川字広正	○	○
新城市	急傾斜地の崩壊	広正-2B	新城市吉川字広正	○	○
新城市	急傾斜地の崩壊	藤平-1	新城市吉川字藤平	○	○
新城市	急傾斜地の崩壊	吉川前田-1	新城市吉川字雲沢	○	○
新城市	急傾斜地の崩壊	新井田-1	新城市吉川字新井田	○	○
新城市	急傾斜地の崩壊	一鍬田清水-1	新城市一鍬田字清水野	○	○
新城市	急傾斜地の崩壊	大脇屋敷-1	新城市庭野字大脇屋敷	○	○
新城市	急傾斜地の崩壊	大脇-2	新城市庭野字大脇	○	○
新城市	急傾斜地の崩壊	神畑A	新城市黒田字神畑	○	○
新城市	急傾斜地の崩壊	神畑B	新城市黒田字神畑	○	○
新城市	急傾斜地の崩壊	黒田広見-1A	新城市黒田字広見	○	○
新城市	急傾斜地の崩壊	黒田広見-1B	新城市黒田字広見	○	○
新城市	急傾斜地の崩壊	黒田広見-2	新城市黒田字広見	○	○
新城市	急傾斜地の崩壊	杉下-1A	新城市黒田字杉下	○	○
新城市	急傾斜地の崩壊	杉下-1B	新城市黒田字杉下	○	○
新城市	急傾斜地の崩壊	奥谷A	新城市小畑字奥谷	○	○
新城市	急傾斜地の崩壊	奥谷B	新城市小畑字奥谷	○	○
新城市	急傾斜地の崩壊	奥谷-1	新城市小畑字荒神ヶ入	○	○
新城市	急傾斜地の崩壊	奥谷-2	新城市小畑字奥谷	○	○
新城市	急傾斜地の崩壊	対子-1	新城市小畑字対子	○	○
新城市	急傾斜地の崩壊	荒神ヶ入-1	新城市小畑字荒神ヶ入	○	○
新城市	急傾斜地の崩壊	荒神ヶ入	新城市小畑字荒神ヶ入	○	○
新城市	急傾斜地の崩壊	新谷-1	新城市小畑字新谷	○	○
新城市	急傾斜地の崩壊	広連-1	新城市小畑字白広連	○	○

市町村名	自然現象の種類	区域の名称	所在地	警	特
新城市	急傾斜地の崩壊	高田-1	新城市中宇利字高田	○	○
新城市	急傾斜地の崩壊	高田-2A	新城市中宇利字高田	○	○
新城市	急傾斜地の崩壊	高田-2B	新城市中宇利字高田	○	○
新城市	急傾斜地の崩壊	北川-1	新城市中宇利字北川	○	○
新城市	急傾斜地の崩壊	中宇利黒石-1	新城市中宇利字黒石	○	○
新城市	急傾斜地の崩壊	大幡-1	新城市中宇利字大幡	○	○
新城市	急傾斜地の崩壊	福津-1	新城市中宇利字福津	○	○
新城市	急傾斜地の崩壊	屋敷-1	新城市中宇利字坂	○	○
新城市	急傾斜地の崩壊	高田-3	新城市中宇利字高田	○	○
新城市	急傾斜地の崩壊	南田	新城市大海字南田	○	○
新城市	急傾斜地の崩壊	八幡	新城市須長字八幡	○	○
新城市	急傾斜地の崩壊	道久保-1	新城市須長字道久保	○	○
新城市	急傾斜地の崩壊	須長藤沢-1	新城市須長字藤沢	○	○
新城市	急傾斜地の崩壊	黒口A	新城市牛倉字黒口	○	○
新城市	急傾斜地の崩壊	黒口B	新城市牛倉字黒口	○	○
新城市	急傾斜地の崩壊	東真国-1A	新城市牛倉字東真国	○	○
新城市	急傾斜地の崩壊	東真国-1B	新城市牛倉字東真国	○	○
新城市	急傾斜地の崩壊	東真国-1C	新城市牛倉字東真国	○	○
新城市	急傾斜地の崩壊	南貝津-1A	新城市牛倉字南貝津	○	○
新城市	急傾斜地の崩壊	南貝津-1B	新城市牛倉字南貝津	○	○
新城市	急傾斜地の崩壊	牛倉椰	新城市牛倉字椰	○	○
新城市	急傾斜地の崩壊	牛倉城山-1	新城市牛倉字城山	○	○
新城市	急傾斜地の崩壊	牛倉城山-2	新城市牛倉字城山	○	○
新城市	急傾斜地の崩壊	坂後-1	新城市牛倉字坂後	○	○
新城市	急傾斜地の崩壊	豊栄白子㜺`A	新城市豊栄字白子ナギ	○	○
新城市	急傾斜地の崩壊	豊栄白子㜺`B	新城市豊栄字白子ナギ	○	○
新城市	急傾斜地の崩壊	山口A	新城市豊栄字山口	○	○
新城市	急傾斜地の崩壊	山口B	新城市豊栄字山口	○	○
新城市	急傾斜地の崩壊	豊栄山口-1	新城市豊栄字山口	○	○
新城市	急傾斜地の崩壊	豊栄雷沢-1	新城市豊栄字雷沢	○	○
新城市	急傾斜地の崩壊	豊栄雷沢-2	新城市豊栄字雷沢	○	○
新城市	急傾斜地の崩壊	豊栄城山-4	新城市豊栄字城山	○	○
新城市	急傾斜地の崩壊	豊栄城山-5	新城市豊栄字城山	○	○
新城市	急傾斜地の崩壊	豊栄深沢-1	新城市豊栄字深沢	○	○
新城市	急傾斜地の崩壊	深山口A	新城市豊栄字深山口	○	○
新城市	急傾斜地の崩壊	深山口B	新城市豊栄字深山口	○	○
新城市	急傾斜地の崩壊	山神沢-3A	新城市豊栄字山神沢	○	○
新城市	急傾斜地の崩壊	山神沢-3B	新城市豊栄字山神沢	○	○
新城市	急傾斜地の崩壊	上手-2	新城市豊栄字上手	○	○
新城市	急傾斜地の崩壊	上手-3A	新城市豊栄字上手	○	○
新城市	急傾斜地の崩壊	上手-3B	新城市豊栄字上手	○	○
新城市	急傾斜地の崩壊	眞向-1A	新城市豊栄字眞向	○	○
新城市	急傾斜地の崩壊	眞向-1B	新城市豊栄字眞向	○	○
新城市	急傾斜地の崩壊	栩本-1	新城市豊栄字栩本	○	○
新城市	急傾斜地の崩壊	豊栄計賀地	新城市豊栄字計賀地	○	○
新城市	急傾斜地の崩壊	豊栄萩平	新城市豊栄字萩平	○	○
新城市	急傾斜地の崩壊	白子㜺`-1	新城市豊栄字白ナギ	○	○
新城市	急傾斜地の崩壊	上野A	新城市富永字上野	○	○
新城市	急傾斜地の崩壊	上野B	新城市富永字上野	○	○
新城市	急傾斜地の崩壊	水ノ口A	新城市徳定字水ノ口	○	○
新城市	急傾斜地の崩壊	水ノ口B	新城市徳定字水ノ口	○	○
新城市	急傾斜地の崩壊	水ノ口C	新城市徳定字水ノ口	○	○
新城市	急傾斜地の崩壊	水ノ口D	新城市徳定字水ノ口	○	○
新城市	急傾斜地の崩壊	水ノ口E	新城市徳定字水ノ口	○	○
新城市	急傾斜地の崩壊	水ノ口F	新城市徳定字水ノ口	○	○
新城市	急傾斜地の崩壊	水ノ口G	新城市徳定字水ノ口	○	○
新城市	急傾斜地の崩壊	水ノ口-2	新城市徳定字水ノ口	○	○
新城市	急傾斜地の崩壊	林下A	新城市徳定字林下	○	○
新城市	急傾斜地の崩壊	林下B	新城市徳定字林下	○	○
新城市	急傾斜地の崩壊	林下C	新城市徳定字林下	○	○
新城市	急傾斜地の崩壊	徳定柳沢	新城市徳定字柳沢	○	○
新城市	急傾斜地の崩壊	宮東-1A	新城市徳定字宮東	○	○
新城市	急傾斜地の崩壊	宮東-1B	新城市徳定字宮東	○	○
新城市	急傾斜地の崩壊	宮東-2	新城市徳定字宮東	○	○
新城市	急傾斜地の崩壊	宮東-3A	新城市徳定字宮東	○	○
新城市	急傾斜地の崩壊	宮東-3B	新城市徳定字宮東	○	○
新城市	急傾斜地の崩壊	宮東-3C	新城市徳定字宮東	○	○

市町村名	自然現象の種類	区域の名称	所在地	警	特
新城市	急傾斜地の崩壊	宮東-3D	新城市徳定字宮東	○	○
新城市	急傾斜地の崩壊	宮東-3E	新城市徳定字宮東	○	○
新城市	急傾斜地の崩壊	大入-1	新城市徳定字大入	○	○
新城市	急傾斜地の崩壊	大宮矢田-1A	新城市大宮字矢田	○	○
新城市	急傾斜地の崩壊	大宮矢田-1B	新城市大宮字矢田	○	○
新城市	急傾斜地の崩壊	宝泉名-1	新城市大宮字宝泉名	○	○
新城市	急傾斜地の崩壊	宝泉名-2A	新城市大宮字宝泉名	○	○
新城市	急傾斜地の崩壊	宝泉名-2B	新城市大宮字宝泉名	○	○
新城市	急傾斜地の崩壊	大宮高畔	新城市大宮字高畔	○	○
新城市	急傾斜地の崩壊	大宮宮ノ前-1A	新城市大宮字宮ノ前	○	○
新城市	急傾斜地の崩壊	大宮宮ノ前-1B	新城市大宮字宮ノ前	○	○
新城市	急傾斜地の崩壊	大宮宮ノ前-1C	新城市大宮字宮ノ前	○	○
新城市	急傾斜地の崩壊	矢畑-1A	新城市矢部字矢畑	○	○
新城市	急傾斜地の崩壊	矢畑-1B	新城市矢部字矢畑	○	○
新城市	急傾斜地の崩壊	矢畑-1C	新城市矢部字矢畑	○	○
新城市	急傾斜地の崩壊	ユツリハ-1	新城市矢部字ユツリハ	○	○
新城市	急傾斜地の崩壊	矢部高沢	新城市矢部字高沢	○	○
新城市	急傾斜地の崩壊	寺坂-1	新城市矢部字寺坂	○	○
新城市	急傾斜地の崩壊	欠下-1A	新城市矢部字欠下	○	○
新城市	急傾斜地の崩壊	欠下-1B	新城市矢部字欠下	○	○
新城市	急傾斜地の崩壊	矢部谷下-1A	新城市矢部字谷下	○	○
新城市	急傾斜地の崩壊	矢部谷下-1B	新城市矢部字谷下	○	○
新城市	急傾斜地の崩壊	矢部谷下-3	新城市矢部字谷下	○	○
新城市	急傾斜地の崩壊	張原-1	新城市上平井字張原	○	○
新城市	急傾斜地の崩壊	大谷-1	新城市上平井字大谷	○	○
新城市	急傾斜地の崩壊	大谷A	新城市上平井字大谷	○	○
新城市	急傾斜地の崩壊	大谷B	新城市上平井字大谷	○	○
新城市	急傾斜地の崩壊	大谷-2	新城市上平井字大谷	○	○
新城市	急傾斜地の崩壊	真下-1	新城市上平井字真下	○	○
新城市	急傾斜地の崩壊	国広-1	新城市上平井字国広	○	○
新城市	急傾斜地の崩壊	石キシ-1	新城市上平井字石キシ	○	○
新城市	急傾斜地の崩壊	山下-1	新城市上平井字山下	○	○
新城市	急傾斜地の崩壊	桜淵	新城市字桜淵	○	○
新城市	急傾斜地の崩壊	下川	新城市字下川	○	○
新城市	急傾斜地の崩壊	奥井道	新城市字奥井道	○	○
新城市	急傾斜地の崩壊	鯉淵-1	新城市字鯉淵	○	○
新城市	急傾斜地の崩壊	鯉淵-2	新城市字鯉淵	○	○
新城市	急傾斜地の崩壊	鯉淵-3	新城市字鯉淵	○	○
新城市	急傾斜地の崩壊	滝ノ上	新城市字滝ノ上	○	○
新城市	急傾斜地の崩壊	滝ノ上(2)	新城市字滝ノ上	○	○
新城市	急傾斜地の崩壊	宮川	新城市竹広字宮川	○	○
新城市	急傾斜地の崩壊	東入船-1	新城市字東入船	○	○
新城市	急傾斜地の崩壊	西新町	新城市字西新町	○	○
新城市	急傾斜地の崩壊	笠岩	新城市字笠岩	○	○
新城市	急傾斜地の崩壊	稲木貝津畑	新城市稲木字貝津畑	○	○
新城市	急傾斜地の崩壊	吉水	新城市稲木字吉水	○	○
新城市	急傾斜地の崩壊	宮ノ入-1	新城市横川字宮ノ入	○	○
新城市	急傾斜地の崩壊	吉川横手	新城市吉川字横手	○	○
新城市	急傾斜地の崩壊	広正-3	新城市吉川字広正	○	○
新城市	急傾斜地の崩壊	神畑-2	新城市黒田字神畑	○	○
新城市	急傾斜地の崩壊	中ケ谷-3	新城市出沢字中ケ谷	○	○
新城市	急傾斜地の崩壊	出沢中ケ谷	新城市出沢字中ケ谷	○	○
新城市	急傾斜地の崩壊	奥ノ田-1	新城市出沢字奥ノ田	○	○
新城市	急傾斜地の崩壊	出沢橋詰-1	新城市出沢字橋詰	○	○
新城市	急傾斜地の崩壊	出沢橋詰-2	新城市出沢字橋詰	○	○
新城市	急傾斜地の崩壊	権現	新城市野田字権現	○	○
新城市	急傾斜地の崩壊	根岸谷下-2A	新城市出沢字根岸谷下	○	○
新城市	急傾斜地の崩壊	根岸谷下-2B	新城市出沢字根岸谷下	○	○
新城市	急傾斜地の崩壊	野田上市場	新城市野田字上市場	○	○
新城市	急傾斜地の崩壊	西沢-3	新城市出沢字西沢	○	○
新城市	急傾斜地の崩壊	市道-1	新城市有海字市道	○	○
新城市	急傾斜地の崩壊	八ノ平-3	新城市出沢字八ノ平	○	○
新城市	急傾斜地の崩壊	夜燈(1)	新城市川路字夜燈	○	○
新城市	急傾斜地の崩壊	岩手-1	新城市大海字岩手	○	○
新城市	急傾斜地の崩壊	大海谷下-2	新城市大海字谷下	○	○
新城市	急傾斜地の崩壊	大海谷下-3	新城市大海字谷下	○	○
新城市	急傾斜地の崩壊	横手-1A	新城市竹広字横手	○	○

市町村名	自然現象の種類	区域の名称	所在地	警	特
新城市	急傾斜地の崩壊	横手-1B	新城市竹広字横手	○	○
新城市	急傾斜地の崩壊	藤浪A	新城市竹広字藤浪	○	○
新城市	急傾斜地の崩壊	藤浪B	新城市竹広字藤浪	○	○
新城市	急傾斜地の崩壊	町並	新城市字町並	○	
新城市	急傾斜地の崩壊	勝負-2	新城市庭野字勝負	○	○
新城市	急傾斜地の崩壊	東萩野-1	新城市庭野字東萩野	○	○
新城市	急傾斜地の崩壊	清上野-1	新城市庭野字清上野	○	
新城市	急傾斜地の崩壊	大脇-1A	新城市庭野字大脇	○	○
新城市	急傾斜地の崩壊	大脇-1B	新城市庭野字大脇	○	○
新城市	急傾斜地の崩壊	大脇屋敷-3	新城市庭野字大脇屋敷	○	○
新城市	急傾斜地の崩壊	田ノ平-1	新城市庭野字田ノ平	○	○
新城市	急傾斜地の崩壊	南植田-1	新城市庭野字南植田	○	○
新城市	急傾斜地の崩壊	庭野薬師前	新城市庭野字薬師前	○	○
新城市	急傾斜地の崩壊	庭野八名井田	新城市庭野字八名井田	○	○
新城市	急傾斜地の崩壊	東沖野	新城市字東沖野	○	○
新城市	急傾斜地の崩壊	甲田	新城市八束穂字甲田	○	○
新城市	急傾斜地の崩壊	八束穂万燈-1	新城市八束穂字万燈	○	○
新城市	急傾斜地の崩壊	八束穂万燈-2	新城市八束穂字万燈	○	
新城市	急傾斜地の崩壊	八束穂四反田	新城市八束穂字四反田	○	○
新城市	急傾斜地の崩壊	深場-1	新城市八束穂字深場	○	○
新城市	急傾斜地の崩壊	清水ヶ入-1	新城市八束穂字清水ヶ入	○	○
新城市	急傾斜地の崩壊	大洞山	新城市豊栄字大洞山	○	○
新城市	急傾斜地の崩壊	豊栄大洞山	新城市豊栄字大洞山	○	○
新城市	急傾斜地の崩壊	豊島サ	新城市豊島字キシ	○	○
新城市	急傾斜地の崩壊	馬渡	新城市豊島字馬渡	○	○
新城市	急傾斜地の崩壊	本城A	新城市豊島字本城	○	○
新城市	急傾斜地の崩壊	本城B	新城市豊島字本城	○	
新城市	急傾斜地の崩壊	真菰-1A	新城市連合字真菰	○	○
新城市	急傾斜地の崩壊	真菰-1B	新城市連合字真菰	○	○
新城市	急傾斜地の崩壊	真菰-1C	新城市連合字真菰	○	○
新城市	急傾斜地の崩壊	連合横手-1	新城市連合字横手	○	○
新城市	急傾斜地の崩壊	扇平-1	新城市連合字扇平	○	○
新城市	急傾斜地の崩壊	稲目-1	新城市連合字稲目	○	○
新城市	急傾斜地の崩壊	稲目-2	新城市連合字稲目	○	○
新城市	急傾斜地の崩壊	稲目-3	新城市連合字稲目	○	○
新城市	急傾斜地の崩壊	稲目-4	新城市連合字稲目	○	○
新城市	急傾斜地の崩壊	稲目-5	新城市連合字稲目	○	○
新城市	急傾斜地の崩壊	大向-1A	新城市四谷字大向	○	○
新城市	急傾斜地の崩壊	大向-1B	新城市四谷字大向	○	○
新城市	急傾斜地の崩壊	大向-1C	新城市四谷字大向	○	○
新城市	急傾斜地の崩壊	松下-1A	新城市海老字松下	○	○
新城市	急傾斜地の崩壊	松下-1B	新城市海老字松下	○	○
新城市	急傾斜地の崩壊	松下-2	新城市海老字松下	○	○
新城市	急傾斜地の崩壊	海老西沢-1	新城市海老字西沢	○	○
新城市	急傾斜地の崩壊	海老西沢-2	新城市海老字西沢	○	○
新城市	急傾斜地の崩壊	川向-1	新城市海老字川向	○	○
新城市	急傾斜地の崩壊	北ノ平-1A	新城市海老字北ノ平	○	○
新城市	急傾斜地の崩壊	北ノ平-1B	新城市海老字北ノ平	○	○
新城市	急傾斜地の崩壊	タンモ-1	新城市海老字タンモ	○	○
新城市	急傾斜地の崩壊	タンモ-2	新城市海老字タンモ	○	○
新城市	急傾斜地の崩壊	時浪-1A	新城市副川字時浪	○	○
新城市	急傾斜地の崩壊	時浪-1B	新城市副川字時浪	○	○
新城市	急傾斜地の崩壊	諸貝津-1A	新城市副川字諸貝津	○	○
新城市	急傾斜地の崩壊	諸貝津-1B	新城市副川字諸貝津	○	○
新城市	急傾斜地の崩壊	小河内-1A	新城市下吉田字小河内	○	○
新城市	急傾斜地の崩壊	小河内-1B	新城市下吉田字小河内	○	○
新城市	急傾斜地の崩壊	小河内-2	新城市下吉田字小河内	○	○
新城市	急傾斜地の崩壊	用留-1A	新城市愛郷字用留	○	○
新城市	急傾斜地の崩壊	用留-1B	新城市愛郷字用留	○	
新城市	急傾斜地の崩壊	用留-1C	新城市愛郷字用留	○	○
新城市	急傾斜地の崩壊	平沢A	新城市愛郷字平沢	○	○
新城市	急傾斜地の崩壊	平沢B	新城市愛郷字平沢	○	○
新城市	急傾斜地の崩壊	平沢C	新城市愛郷字平沢	○	○
新城市	急傾斜地の崩壊	平沢D	新城市愛郷字平沢	○	○
新城市	急傾斜地の崩壊	小立-1	新城市愛郷字小立	○	○
新城市	急傾斜地の崩壊	日向A	新城市愛郷字日向	○	○
新城市	急傾斜地の崩壊	日向B	新城市愛郷字日向	○	○

市町村名	自然現象の種類	区域の名称	所在地	警	特
新城市	急傾斜地の崩壊	小立	新城市愛郷字小立	○	
新城市	急傾斜地の崩壊	南貝津A	新城市愛郷字南貝津	○	○
新城市	急傾斜地の崩壊	南貝津B	新城市愛郷字南貝津	○	○
新城市	急傾斜地の崩壊	後山A	新城市愛郷字後山	○	○
新城市	急傾斜地の崩壊	南貝津C	新城市愛郷字南貝津	○	○
新城市	急傾斜地の崩壊	和手貝津	新城市愛郷字和手貝津	○	○
新城市	急傾斜地の崩壊	後山B	新城市愛郷字後山	○	○
新城市	急傾斜地の崩壊	南貝津D	新城市愛郷字南貝津	○	○
新城市	急傾斜地の崩壊	棒夫A	新城市一色字棒夫	○	○
新城市	急傾斜地の崩壊	棒夫B	新城市一色字棒夫	○	○
新城市	急傾斜地の崩壊	厚ノ久保-1A	新城市布里字厚ノ久保	○	○
新城市	急傾斜地の崩壊	厚ノ久保-1B	新城市布里字厚ノ久保	○	○
新城市	急傾斜地の崩壊	知幸部A	新城市塩瀬字知幸部	○	○
新城市	急傾斜地の崩壊	知幸部B	新城市塩瀬字知幸部	○	○
新城市	急傾斜地の崩壊	一色平-1A	新城市連合字一色平	○	○
新城市	急傾斜地の崩壊	一色平-1B	新城市連合字一色平	○	○
新城市	急傾斜地の崩壊	北平	新城市愛郷字北平	○	○
新城市	急傾斜地の崩壊	愛郷西貝津-2A	新城市愛郷字西貝津	○	○
新城市	急傾斜地の崩壊	愛郷西貝津-2B	新城市愛郷字西貝津	○	○
新城市	急傾斜地の崩壊	御堂ノ上-1	新城市愛郷字御堂ノ上	○	○
新城市	急傾斜地の崩壊	羽石-1A	新城市愛郷字羽石	○	○
新城市	急傾斜地の崩壊	羽石-1B	新城市愛郷字羽石	○	○
新城市	急傾斜地の崩壊	羽石-1C	新城市愛郷字羽石	○	○
新城市	急傾斜地の崩壊	羽石-1D	新城市愛郷字羽石	○	○
新城市	急傾斜地の崩壊	小立-2A	新城市愛郷字小立	○	○
新城市	急傾斜地の崩壊	小立-2B	新城市愛郷字小立	○	○
新城市	急傾斜地の崩壊	小立-2C	新城市愛郷字小立	○	○
新城市	急傾斜地の崩壊	中島	新城市愛郷字中島	○	○
新城市	急傾斜地の崩壊	愛郷中島-1	新城市愛郷字中島	○	○
新城市	急傾斜地の崩壊	愛郷宮脇-1A	新城市愛郷字宮脇	○	○
新城市	急傾斜地の崩壊	愛郷宮脇-1B	新城市愛郷字宮脇	○	○
新城市	急傾斜地の崩壊	愛郷宮脇-1C	新城市愛郷字宮脇	○	○
新城市	急傾斜地の崩壊	川端-1	新城市愛郷字川端	○	○
新城市	急傾斜地の崩壊	大貝津	新城市愛郷字大貝津	○	○
新城市	急傾斜地の崩壊	愛郷大貝津-1	新城市愛郷字大貝津	○	○
新城市	急傾斜地の崩壊	愛郷大貝津-2	新城市愛郷字大貝津	○	○
新城市	急傾斜地の崩壊	坪ノ口	新城市愛郷字坪ノ口	○	○
新城市	急傾斜地の崩壊	北川	新城市愛郷字北川	○	○
新城市	急傾斜地の崩壊	八郎坂-1	新城市愛郷字八郎坂	○	○
新城市	急傾斜地の崩壊	不貝津-1	新城市中島字不貝津	○	○
新城市	急傾斜地の崩壊	不貝津-2	新城市中島字不貝津	○	○
新城市	急傾斜地の崩壊	浜入場-1A	新城市中島字浜入場	○	○
新城市	急傾斜地の崩壊	浜入場-1B	新城市中島字浜入場	○	○
新城市	急傾斜地の崩壊	小松ノ-1	新城市只持字小松ノ	○	○
新城市	急傾斜地の崩壊	小松ノ-2	新城市只持字小松ノ	○	○
新城市	急傾斜地の崩壊	小松-1A	新城市布里字小松	○	○
新城市	急傾斜地の崩壊	小松-1B	新城市布里字小松	○	○
新城市	急傾斜地の崩壊	小松-1C	新城市布里字小松	○	○
新城市	急傾斜地の崩壊	寺前-1	新城市布里字寺前	○	○
新城市	急傾斜地の崩壊	堂下	新城市布里字堂下	○	○
新城市	急傾斜地の崩壊	大谷貝津-1A	新城市布里字大谷貝津	○	○
新城市	急傾斜地の崩壊	大谷貝津-1B	新城市布里字大谷貝津	○	○
新城市	急傾斜地の崩壊	知幸部-1	新城市塩瀬字知幸部	○	○
新城市	急傾斜地の崩壊	中平-1	新城市塩瀬字中平	○	○
新城市	急傾斜地の崩壊	塩瀬下貝津-1A	新城市布里字下貝津	○	○
新城市	急傾斜地の崩壊	塩瀬下貝津-1B	新城市布里字下貝津	○	○
新城市	急傾斜地の崩壊	大持原-1A	新城市塩瀬字大持原	○	○
新城市	急傾斜地の崩壊	大持原-1B	新城市塩瀬字大持原	○	○
新城市	急傾斜地の崩壊	海老柿田-1	新城市海老字柿田	○	○
新城市	急傾斜地の崩壊	池ノ島-1	新城市海老字池ノ島	○	○
新城市	急傾斜地の崩壊	池ノ島-2	新城市海老字池ノ島	○	○
新城市	急傾斜地の崩壊	奴田畑	新城市海老字奴田畑	○	○
新城市	急傾斜地の崩壊	丁塚	新城市海老字丁塚	○	○
新城市	急傾斜地の崩壊	野辺	新城市海老字野辺	○	○
新城市	急傾斜地の崩壊	塚島-1	新城市副川字塚島	○	○
新城市	急傾斜地の崩壊	藤瀬-1	新城市海老字藤瀬	○	○
新城市	急傾斜地の崩壊	海老宮脇-1A	新城市海老字宮脇	○	○

市町村名	自然現象の種類	区域の名称	所在地	警	特
新城市	急傾斜地の崩壊	海老宮脇-1B	新城市海老字宮脇	○	○
新城市	急傾斜地の崩壊	柳久保-1	新城市海老字柳久保	○	○
新城市	急傾斜地の崩壊	千原田	新城市海老字千原田	○	○
新城市	急傾斜地の崩壊	塚島	新城市副川字塚島	○	○
新城市	急傾斜地の崩壊	大双瀬	新城市副川字大双瀬	○	○
新城市	急傾斜地の崩壊	奥双瀬-2	新城市副川字奥双瀬	○	○
新城市	急傾斜地の崩壊	市場-2	新城市副川字市場	○	○
新城市	急傾斜地の崩壊	市場-1	新城市副川字市場	○	○
新城市	急傾斜地の崩壊	持仏前-1	新城市副川字持仏前	○	○
新城市	急傾斜地の崩壊	栃洞	新城市副川字栃洞	○	○
新城市	急傾斜地の崩壊	渡津呂	新城市池場字渡津呂	○	○
新城市	急傾斜地の崩壊	渡津呂-1	新城市池場字渡津呂	○	○
新城市	急傾斜地の崩壊	池場下日向-1	新城市池場字下日向	○	○
新城市	急傾斜地の崩壊	池場下日向-2	新城市池場字下日向	○	○
新城市	急傾斜地の崩壊	池場下日向-3	新城市池場字下日向	○	○
新城市	急傾斜地の崩壊	池場下日向-4	新城市池場字下日向	○	○
新城市	急傾斜地の崩壊	池嶋	新城市池場字池嶋	○	○
新城市	急傾斜地の崩壊	松平	新城市池場字松平	○	○
新城市	急傾斜地の崩壊	池場上貝津	新城市池場字上貝津	○	○
新城市	急傾斜地の崩壊	奥赤沢-1	新城市川合字奥赤沢	○	○
新城市	急傾斜地の崩壊	赤沢	新城市川合字奥赤沢	○	○
新城市	急傾斜地の崩壊	赤沢-1	新城市川合字奥赤沢	○	○
新城市	急傾斜地の崩壊	川合コシ-1	新城市川合字コシ	○	○
新城市	急傾斜地の崩壊	川合コシ-2	新城市川合字コシ	○	○
新城市	急傾斜地の崩壊	川合コシ-3	新城市川合字コシ	○	○
新城市	急傾斜地の崩壊	袋林	新城市名号字袋林	○	○
新城市	急傾斜地の崩壊	豊岡西貝津	新城市豊岡字西貝津	○	○
新城市	急傾斜地の崩壊	中沢貝津D	新城市作手高松 字中沢貝津	○	
新城市	急傾斜地の崩壊	上ノ段-1A	新城市能登瀬字上ノ段	○	○
新城市	急傾斜地の崩壊	上ノ段-1B	新城市能登瀬字上ノ段	○	○
新城市	急傾斜地の崩壊	能登瀬大道西	新城市能登瀬字大道西	○	○
新城市	急傾斜地の崩壊	老輪	新城市能登瀬字老輪	○	○
新城市	急傾斜地の崩壊	上谷平-1	新城市能登瀬字上谷平	○	○
新城市	急傾斜地の崩壊	上谷平-2	新城市能登瀬字上谷平	○	○
新城市	急傾斜地の崩壊	上谷平A	新城市能登瀬字上谷平	○	○
新城市	急傾斜地の崩壊	上谷平B	新城市能登瀬字上谷平	○	○
新城市	急傾斜地の崩壊	上谷平C	新城市能登瀬字上谷平	○	○
新城市	急傾斜地の崩壊	上谷平D	新城市能登瀬字上谷平	○	○
新城市	急傾斜地の崩壊	滝上A	新城市豊岡字滝上	○	○
新城市	急傾斜地の崩壊	地藏元	新城市豊岡字地藏元	○	○
新城市	急傾斜地の崩壊	滝上B	新城市豊岡字滝上	○	○
新城市	急傾斜地の崩壊	星越	新城市井代字星越	○	○
新城市	急傾斜地の崩壊	井代大貝津-1	新城市井代字大貝津	○	○
新城市	急傾斜地の崩壊	中谷-1A	新城市井代字中谷	○	○
新城市	急傾斜地の崩壊	中谷-1B	新城市井代字中谷	○	○
新城市	急傾斜地の崩壊	井代堀ノ内	新城市井代字堀ノ内	○	○
新城市	急傾斜地の崩壊	大野柿田-1A	新城市大野字柿田	○	○
新城市	急傾斜地の崩壊	大野柿田-1B	新城市大野字柿田	○	○
新城市	急傾斜地の崩壊	鳳来寺-1A	新城市門谷字鳳来寺	○	○
新城市	急傾斜地の崩壊	鳳来寺-1B	新城市門谷字鳳来寺	○	○
新城市	急傾斜地の崩壊	鳳来寺-1C	新城市門谷字鳳来寺	○	○
新城市	急傾斜地の崩壊	鳳来寺-1D	新城市門谷字鳳来寺	○	○
新城市	急傾斜地の崩壊	森脇	新城市門谷字森脇	○	○
新城市	急傾斜地の崩壊	杉風呂	新城市門谷字杉風呂	○	○
新城市	急傾斜地の崩壊	門谷(5)	新城市門谷字森脇	○	○
新城市	急傾斜地の崩壊	宮下	新城市門谷字宮下	○	○
新城市	急傾斜地の崩壊	森脇-1	新城市門谷字森脇	○	○
新城市	急傾斜地の崩壊	門谷(2)A	新城市門谷字高德	○	○
新城市	急傾斜地の崩壊	門谷(2)B	新城市門谷字高德	○	○
新城市	急傾斜地の崩壊	門谷(2)C	新城市門谷字宮下	○	○
新城市	急傾斜地の崩壊	門谷(2)D	新城市門谷字宮下	○	○
新城市	急傾斜地の崩壊	門谷(1)A	新城市門谷字木戸	○	○
新城市	急傾斜地の崩壊	門谷(1)B	新城市門谷字笠川	○	○
新城市	急傾斜地の崩壊	合鏡	新城市門谷字合鏡	○	○
新城市	急傾斜地の崩壊	東畑	新城市門谷字東畑	○	○
新城市	急傾斜地の崩壊	森下	新城市玖老勢字森下	○	○
新城市	急傾斜地の崩壊	平松下	新城市玖老勢字平松下	○	○

市町村名	自然現象の種類	区域の名称	所在地	警	特
新城市	急傾斜地の崩壊	井戸下-1A	新城市玖老勢字井戸下	○	○
新城市	急傾斜地の崩壊	井戸下-1B	新城市玖老勢字井戸下	○	○
新城市	急傾斜地の崩壊	井戸下-1C	新城市玖老勢字井戸下	○	○
新城市	急傾斜地の崩壊	上北地-1A	新城市門谷字上北地	○	○
新城市	急傾斜地の崩壊	上北地-1B	新城市門谷字上北地	○	○
新城市	急傾斜地の崩壊	上北地-1C	新城市門谷字上北地	○	○
新城市	急傾斜地の崩壊	砦	新城市門谷字砦	○	○
新城市	急傾斜地の崩壊	門谷万寿-1	新城市門谷字万寿	○	○
新城市	急傾斜地の崩壊	門谷万寿-2	新城市門谷字万寿	○	○
新城市	急傾斜地の崩壊	門谷万寿-3	新城市門谷字万寿	○	○
新城市	急傾斜地の崩壊	門谷万寿-4	新城市門谷字万寿	○	○
新城市	急傾斜地の崩壊	笠川A	新城市富保字笠川	○	○
新城市	急傾斜地の崩壊	笠川B	新城市富保字笠川	○	○
新城市	急傾斜地の崩壊	笠川C	新城市富保字笠川	○	○
新城市	急傾斜地の崩壊	井戸ノ入A	新城市門谷字井戸ノ入	○	○
新城市	急傾斜地の崩壊	井戸ノ入B	新城市門谷字井戸ノ入	○	○
新城市	急傾斜地の崩壊	木戸	新城市門谷字木戸	○	○
新城市	急傾斜地の崩壊	門谷(3)A	新城市門谷字大曲り	○	○
新城市	急傾斜地の崩壊	門谷(3)B	新城市門谷字大曲り	○	○
新城市	急傾斜地の崩壊	門谷(3)C	新城市門谷字井戸ノ入	○	○
新城市	急傾斜地の崩壊	門谷(3)D	新城市門谷字中浦	○	○
新城市	急傾斜地の崩壊	門谷(3)E	新城市門谷字中浦	○	○
新城市	急傾斜地の崩壊	門谷(4)A	新城市門谷字鳳来寺	○	○
新城市	急傾斜地の崩壊	門谷(4)B	新城市門谷字上浦	○	○
新城市	急傾斜地の崩壊	門谷(4)C	新城市門谷字上浦	○	○
新城市	急傾斜地の崩壊	門谷(4)D	新城市門谷字上浦	○	○
新城市	急傾斜地の崩壊	道具津	新城市愛郷道具津	○	○
新城市	急傾斜地の崩壊	奥林	新城市愛郷奥林	○	○
新城市	急傾斜地の崩壊	愛郷島	新城市愛郷島	○	○
新城市	急傾斜地の崩壊	広瀬	新城市愛郷広瀬	○	○
新城市	急傾斜地の崩壊	川元	新城市愛郷川元	○	○
新城市	急傾斜地の崩壊	京塚	新城市愛郷京塚	○	○
新城市	急傾斜地の崩壊	鴉沢	新城市愛郷鴉沢	○	○
新城市	急傾斜地の崩壊	宇根-1	新城市愛郷宇根	○	○
新城市	急傾斜地の崩壊	宇根-2	新城市愛郷宇根	○	○
新城市	急傾斜地の崩壊	宇根-3	新城市愛郷宇根	○	○
新城市	急傾斜地の崩壊	愛郷清水	新城市愛郷清水	○	○
新城市	急傾斜地の崩壊	家ノ脇-1	新城市愛郷家ノ脇	○	○
新城市	急傾斜地の崩壊	家ノ脇-2	新城市愛郷家ノ脇	○	○
新城市	急傾斜地の崩壊	家ノ脇-3	新城市愛郷家ノ脇	○	○
新城市	急傾斜地の崩壊	愛郷坪ノ口-2	新城市愛郷坪ノ口	○	○
新城市	急傾斜地の崩壊	坂脇	新城市愛郷坂脇	○	○
新城市	急傾斜地の崩壊	久保貝津	新城市愛郷久保貝津	○	○
新城市	急傾斜地の崩壊	羽鷲	新城市愛郷羽鷲	○	○
新城市	急傾斜地の崩壊	桑原-1	新城市愛郷桑原	○	○
新城市	急傾斜地の崩壊	桑原-2	新城市愛郷桑原	○	○
新城市	急傾斜地の崩壊	桑原-3	新城市愛郷桑原	○	○
新城市	急傾斜地の崩壊	水ノ口-3	新城市愛郷水ノ口	○	○
新城市	急傾斜地の崩壊	水ノ口-4	新城市愛郷水ノ口	○	○
新城市	急傾斜地の崩壊	小貝津-1	新城市愛郷小貝津	○	○
新城市	急傾斜地の崩壊	小貝津-2	新城市愛郷小貝津	○	○
新城市	急傾斜地の崩壊	前柴-1	新城市愛郷前柴	○	○
新城市	急傾斜地の崩壊	前柴-2	新城市愛郷前柴	○	○
新城市	急傾斜地の崩壊	愛郷宮脇-2	新城市愛郷宮脇	○	○
新城市	急傾斜地の崩壊	笹ノ下-1	新城市愛郷笹ノ下	○	○
新城市	急傾斜地の崩壊	笹ノ下-2	新城市愛郷笹ノ下	○	○
新城市	急傾斜地の崩壊	多々目木-1	新城市愛郷多々目木	○	○
新城市	急傾斜地の崩壊	愛郷入-1	新城市愛郷入	○	○
新城市	急傾斜地の崩壊	愛郷入-2	新城市愛郷入	○	○
新城市	急傾斜地の崩壊	愛郷大貝津-3	新城市愛郷大貝津	○	○
新城市	急傾斜地の崩壊	山ノ神戸-1	新城市愛郷山ノ神戸	○	○
新城市	急傾斜地の崩壊	山ノ神戸-2	新城市愛郷山ノ神戸	○	○
新城市	急傾斜地の崩壊	山ノ神戸-3A	新城市愛郷山ノ神戸	○	○
新城市	急傾斜地の崩壊	山ノ神戸-3B	新城市愛郷山ノ神戸	○	○
新城市	急傾斜地の崩壊	若宮	新城市愛郷若宮	○	○
新城市	急傾斜地の崩壊	河合タレA	新城市愛郷河合タレ	○	○
新城市	急傾斜地の崩壊	河合タレB	新城市愛郷河合タレ	○	○

市町村名	自然現象の種類	区域の名称	所在地	警	特
新城市	急傾斜地の崩壊	藪下	新城市中島藪下	○	○
新城市	急傾斜地の崩壊	ヨコテ-1	新城市中島ヨコテ	○	○
新城市	急傾斜地の崩壊	ヨコテ-2	新城市中島ヨコテ	○	○
新城市	急傾斜地の崩壊	南林-1	新城市中島南林	○	○
新城市	急傾斜地の崩壊	南林-2	新城市中島南林	○	○
新城市	急傾斜地の崩壊	浜入場-2	新城市中島浜入場	○	○
新城市	急傾斜地の崩壊	池ノ向	新城市中島池ノ向	○	○
新城市	急傾斜地の崩壊	中島柿下	新城市中島柿下	○	○
新城市	急傾斜地の崩壊	井戸上-1	新城市中島井戸上	○	○
新城市	急傾斜地の崩壊	井戸上-2	新城市中島井戸上	○	○
新城市	急傾斜地の崩壊	空貝津	新城市中島空貝津	○	○
新城市	急傾斜地の崩壊	所野	新城市一色所野	○	○
新城市	急傾斜地の崩壊	神田貝津	新城市一色神田貝津	○	○
新城市	急傾斜地の崩壊	境場A	新城市連合境場	○	○
新城市	急傾斜地の崩壊	境場B	新城市連合境場	○	○
新城市	急傾斜地の崩壊	稲目-6	新城市連合稲目	○	○
新城市	急傾斜地の崩壊	稲目-7	新城市連合稲目	○	○
新城市	急傾斜地の崩壊	池貝津-1	新城市海老池貝津	○	○
新城市	急傾斜地の崩壊	池貝津-2	新城市海老池貝津	○	○
新城市	急傾斜地の崩壊	池貝津-3	新城市海老池貝津	○	○
新城市	急傾斜地の崩壊	池貝津-4	新城市海老池貝津	○	○
新城市	急傾斜地の崩壊	池ノ島-3	新城市海老池ノ島	○	○
新城市	急傾斜地の崩壊	丁塚-2	新城市海老丁塚	○	○
新城市	急傾斜地の崩壊	海老向田-1	新城市海老向田	○	○
新城市	急傾斜地の崩壊	海老向田-2	新城市海老向田	○	○
新城市	急傾斜地の崩壊	海老向田-3	新城市海老向田	○	○
新城市	急傾斜地の崩壊	上谷	新城市海老上谷	○	○
新城市	急傾斜地の崩壊	海老西沢-3	新城市海老西沢	○	○
新城市	急傾斜地の崩壊	正法寺	新城市海老正法寺	○	○
新城市	急傾斜地の崩壊	柳久保-2	新城市海老柳久保	○	○
新城市	急傾斜地の崩壊	諸貝津-2	新城市副川諸貝津	○	○
新城市	急傾斜地の崩壊	貝津田	新城市副川貝津田	○	○
新城市	急傾斜地の崩壊	寺平	新城市副川寺平	○	○
新城市	急傾斜地の崩壊	柿瀬	新城市副川柿瀬	○	○
新城市	急傾斜地の崩壊	持仏前-2	新城市副川持仏前	○	○
新城市	急傾斜地の崩壊	副川清水A	新城市副川清水	○	○
新城市	急傾斜地の崩壊	副川清水B	新城市副川清水	○	○
新城市	急傾斜地の崩壊	副川清水C	新城市副川清水	○	○
新城市	急傾斜地の崩壊	副川萩平	新城市副川萩平	○	○
新城市	急傾斜地の崩壊	南萩平	新城市副川南萩平	○	○
新城市	急傾斜地の崩壊	連合中根	新城市連合字中根	○	○
新城市	急傾斜地の崩壊	連合サガ	新城市連合字サガ	○	○
新城市	急傾斜地の崩壊	連合サガ(2)	新城市連合字サガ	○	○
新城市	急傾斜地の崩壊	連合サガ(3)	新城市連合字サガ	○	○
新城市	急傾斜地の崩壊	連合サガ(4)	新城市連合字サガ	○	○
新城市	急傾斜地の崩壊	連合サガ(5)	新城市連合字サガ	○	○
新城市	急傾斜地の崩壊	平戸屋	新城市連合字平戸屋	○	○
新城市	急傾斜地の崩壊	奥貝津	新城市連合字奥貝津	○	○
新城市	急傾斜地の崩壊	溜水	新城市連合字溜水	○	○
新城市	急傾斜地の崩壊	方瀬	新城市連合字方瀬	○	○
新城市	急傾斜地の崩壊	方瀬(2)	新城市連合字方瀬	○	○
新城市	急傾斜地の崩壊	真菰-2	新城市連合字真菰	○	○
新城市	急傾斜地の崩壊	方瀬(3)	新城市連合字方瀬	○	○
新城市	急傾斜地の崩壊	方瀬(4)	新城市連合字方瀬	○	○
新城市	急傾斜地の崩壊	方瀬(5)	新城市連合字方瀬	○	○
新城市	急傾斜地の崩壊	市代	新城市連合字市代	○	○
新城市	急傾斜地の崩壊	一本杉	新城市連合字一本杉	○	○
新城市	急傾斜地の崩壊	辻仲	新城市連合字辻仲	○	○
新城市	急傾斜地の崩壊	真菰-3	新城市連合字真菰	○	○
新城市	急傾斜地の崩壊	真菰-4	新城市連合字真菰	○	○
新城市	急傾斜地の崩壊	境場	新城市連合字境場	○	○
新城市	急傾斜地の崩壊	南前	新城市連合字南前	○	○
新城市	急傾斜地の崩壊	連合仲田	新城市連合字仲田	○	○
新城市	急傾斜地の崩壊	ヨラキ	連合字ヨラキ	○	○
新城市	急傾斜地の崩壊	カミ	新城市連合字カミ	○	○
新城市	急傾斜地の崩壊	連合中根(2)	新城市連合字中根	○	○
新城市	急傾斜地の崩壊	連合中根(3)	新城市連合字中根	○	○

市町村名	自然現象の種類	区域の名称	所在地	警	特
新城市	急傾斜地の崩壊	連合横手-2	新城市連合字横手	○	○
新城市	急傾斜地の崩壊	連合横手-3	新城市連合字横手	○	○
新城市	急傾斜地の崩壊	椎島	新城市四谷	○	○
新城市	急傾斜地の崩壊	合戸-4	新城市四谷	○	○
新城市	急傾斜地の崩壊	四谷浜井場	新城市四谷	○	○
新城市	急傾斜地の崩壊	四谷浜井場(2)	新城市四谷	○	○
新城市	急傾斜地の崩壊	四谷サガ	新城市四谷	○	○
新城市	急傾斜地の崩壊	真当	新城市四谷	○	○
新城市	急傾斜地の崩壊	細尾	新城市四谷	○	○
新城市	急傾斜地の崩壊	細尾(2)	新城市四谷	○	○
新城市	急傾斜地の崩壊	真当(2)	新城市四谷	○	○
新城市	急傾斜地の崩壊	真当(3)	新城市四谷	○	○
新城市	急傾斜地の崩壊	真当(4)	新城市四谷	○	○
新城市	急傾斜地の崩壊	久造	新城市四谷	○	○
新城市	急傾斜地の崩壊	真当(5)	新城市四谷	○	○
新城市	急傾斜地の崩壊	真当(6)	新城市四谷	○	○
新城市	急傾斜地の崩壊	四谷サガ(2)	新城市四谷	○	○
新城市	急傾斜地の崩壊	四谷サガ(3)	新城市四谷	○	○
新城市	急傾斜地の崩壊	赤松-2	新城市四谷	○	○
新城市	急傾斜地の崩壊	四谷田ノ口	新城市四谷	○	○
新城市	急傾斜地の崩壊	真当(7)	新城市四谷	○	○
新城市	急傾斜地の崩壊	弓立	新城市四谷	○	○
新城市	急傾斜地の崩壊	四谷宮下	新城市四谷	○	○
新城市	急傾斜地の崩壊	四谷宮下(2)	新城市四谷	○	○
新城市	急傾斜地の崩壊	四谷寺坂	新城市四谷	○	○
新城市	急傾斜地の崩壊	四谷寺坂(2)	新城市四谷	○	○
新城市	急傾斜地の崩壊	四谷上ノ平	新城市四谷	○	○
新城市	急傾斜地の崩壊	狐岩	新城市四谷	○	○
新城市	急傾斜地の崩壊	水岩	新城市四谷	○	○
新城市	急傾斜地の崩壊	四谷峠	新城市四谷	○	○
新城市	急傾斜地の崩壊	山上滝	新城市四谷	○	○
新城市	急傾斜地の崩壊	竹ノ上	新城市四谷	○	○
新城市	急傾斜地の崩壊	竹ノ上(2)	新城市四谷	○	○
新城市	急傾斜地の崩壊	連合中根(4)	新城市連合字中根	○	○
新城市	急傾斜地の崩壊	社ノ	新城市只持字社ノ	○	○
新城市	急傾斜地の崩壊	小松ノ-3	新城市只持字小松ノ	○	○
新城市	急傾斜地の崩壊	只持大立	新城市只持大立	○	○
新城市	急傾斜地の崩壊	ヲ>カイツ	新城市作手木和田字ヲ>カイツ	○	○
新城市	急傾斜地の崩壊	峯	新城市作手木和田字峯	○	○
新城市	急傾斜地の崩壊	八子-3	新城市作手木和田字八子	○	○
新城市	急傾斜地の崩壊	八子-4	新城市作手木和田字八子	○	○
新城市	急傾斜地の崩壊	梅ヶ平	新城市作手木和田字梅ヶ平	○	○
新城市	急傾斜地の崩壊	ハマイバA	新城市作手木和田字ハマイバ	○	○
新城市	急傾斜地の崩壊	ハマイバB	新城市作手木和田字ハマイバ	○	○
新城市	急傾斜地の崩壊	カハムカイ	新城市作手木和田字カハムカイ	○	○
新城市	急傾斜地の崩壊	笹沢-1	新城市作手善夫字笹沢	○	○
新城市	急傾斜地の崩壊	下山-1	新城市作手黒瀬字下山	○	○
新城市	急傾斜地の崩壊	ホケ-1	新城市作手善夫字ホケ	○	○
新城市	急傾斜地の崩壊	ホケ-2	新城市作手善夫字ホケ	○	○
新城市	急傾斜地の崩壊	イナバウラ	新城市作手善夫字イナバウラ	○	○
新城市	急傾斜地の崩壊	高根山-1	新城市作手黒瀬字高根山	○	○
新城市	急傾斜地の崩壊	向山-2	新城市作手黒瀬字向山	○	○
新城市	急傾斜地の崩壊	向山-3	新城市作手黒瀬字向山	○	○
新城市	急傾斜地の崩壊	向山-4	新城市作手黒瀬字向山	○	○
新城市	急傾斜地の崩壊	高根山-2	新城市作手黒瀬字高根山	○	○
新城市	急傾斜地の崩壊	背戸山-1	新城市作手黒瀬字背戸山	○	○
新城市	急傾斜地の崩壊	庄ノ沢	新城市作手黒瀬字庄ノ沢	○	○
新城市	急傾斜地の崩壊	高根山-3	新城市作手黒瀬字高根山	○	○
新城市	急傾斜地の崩壊	藪下	新城市作手黒瀬字藪下	○	○
新城市	急傾斜地の崩壊	下山-2	新城市作手黒瀬字下山	○	○
新城市	急傾斜地の崩壊	下山-3	新城市作手黒瀬字下山	○	○
新城市	急傾斜地の崩壊	下山-4	新城市作手黒瀬字下山	○	○
新城市	急傾斜地の崩壊	下山-5	新城市作手黒瀬字下山	○	○
新城市	急傾斜地の崩壊	下山-6	新城市作手黒瀬字下山	○	○
新城市	急傾斜地の崩壊	下山-7	新城市作手黒瀬字下山	○	○
新城市	急傾斜地の崩壊	背戸山-2	新城市作手黒瀬字背戸山	○	○
新城市	急傾斜地の崩壊	下山-8	新城市作手黒瀬字下山	○	○

市町村名	自然現象の種類	区域の名称	所在地	警	特
新城市	急傾斜地の崩壊	下山-9	新城市作手黒瀬字下山	○	○
新城市	急傾斜地の崩壊	高根山-4	新城市作手黒瀬字高根山	○	○
新城市	急傾斜地の崩壊	向山-5	新城市作手黒瀬字向山	○	○
新城市	急傾斜地の崩壊	黒岩-1	新城市作手高里字黒岩	○	○
新城市	急傾斜地の崩壊	朴橋-1	新城市作手田原字朴橋	○	○
新城市	急傾斜地の崩壊	朴橋-2	新城市作手田原字朴橋	○	○
新城市	急傾斜地の崩壊	柿ノ平-1	新城市作手田原字柿ノ平	○	○
新城市	急傾斜地の崩壊	黒岩-2	新城市作手高里字黒岩	○	○
新城市	急傾斜地の崩壊	小向-1	新城市作手田原字小向	○	○
新城市	急傾斜地の崩壊	円所-1	新城市作手田原字円所	○	○
新城市	急傾斜地の崩壊	円所-2	新城市作手田原字円所	○	○
新城市	急傾斜地の崩壊	小向-2	新城市作手田原字小向	○	○
新城市	急傾斜地の崩壊	中山-2	新城市作手田原字中山	○	○
新城市	急傾斜地の崩壊	休バ	新城市作手田原字休バ	○	○
新城市	急傾斜地の崩壊	大東-1	新城市作手田原字大東	○	○
新城市	急傾斜地の崩壊	大東-2	新城市作手田原字大東	○	○
新城市	急傾斜地の崩壊	大東-3	新城市作手田原字大東	○	○
新城市	急傾斜地の崩壊	柿ノ平-2	新城市作手田原字柿ノ平	○	○
新城市	急傾斜地の崩壊	大東-4	新城市作手田原字大東	○	○
新城市	急傾斜地の崩壊	柿ノ平-3	新城市作手田原字柿ノ平	○	○
新城市	急傾斜地の崩壊	長ノ山-1	新城市作手田原字長ノ山	○	○
新城市	急傾斜地の崩壊	長ノ山-2	新城市作手田原字長ノ山	○	○
新城市	急傾斜地の崩壊	長ノ山-3	新城市作手田原字長ノ山	○	○
新城市	急傾斜地の崩壊	長ノ山-4	新城市作手田原字長ノ山	○	○
新城市	急傾斜地の崩壊	長ノ山-5	新城市作手田原字長ノ山	○	○
新城市	急傾斜地の崩壊	長ノ山-6	新城市作手田原字長ノ山	○	○
新城市	急傾斜地の崩壊	北滝ノ沢	新城市作手白鳥字北滝ノ沢	○	○
新城市	急傾斜地の崩壊	宮沢	新城市作手白鳥字宮沢	○	○
新城市	急傾斜地の崩壊	西	新城市作手白鳥字西	○	○
新城市	急傾斜地の崩壊	宮下A	新城市作手白鳥字宮下	○	○
新城市	急傾斜地の崩壊	宮下B	新城市作手白鳥字宮下	○	○
新城市	急傾斜地の崩壊	鬼久保-1	新城市作手白鳥字鬼久保	○	○
新城市	急傾斜地の崩壊	金山	新城市作手白鳥字金山	○	○
新城市	急傾斜地の崩壊	北ノ前-1	新城市作手白鳥字北ノ前	○	○
新城市	急傾斜地の崩壊	北ノ前-2	新城市作手白鳥字北ノ前	○	○
新城市	急傾斜地の崩壊	鬼久保-2	新城市作手白鳥字鬼久保	○	○
新城市	急傾斜地の崩壊	鬼久保-3	新城市作手白鳥字鬼久保	○	○
新城市	急傾斜地の崩壊	鬼久保-4	新城市作手白鳥字鬼久保	○	○
新城市	急傾斜地の崩壊	猿沢	新城市作手白鳥字猿沢	○	○
新城市	急傾斜地の崩壊	村上	新城市作手保永字村上	○	○
新城市	急傾斜地の崩壊	高橋	新城市作手白鳥字高橋	○	○
新城市	急傾斜地の崩壊	新井	新城市作手白鳥字新井	○	○
新城市	急傾斜地の崩壊	貝津-1	新城市作手白鳥字貝津	○	○
新城市	急傾斜地の崩壊	スグダヒラ	新城市作手白鳥字スグダヒラ	○	○
新城市	急傾斜地の崩壊	森ノ上-1	新城市作手白鳥字森ノ上	○	○
新城市	急傾斜地の崩壊	中山-3	新城市作手保永字中山	○	○
新城市	急傾斜地の崩壊	カド-2	新城市作手保永字カド	○	○
新城市	急傾斜地の崩壊	カド-3	新城市作手保永字カド	○	○
新城市	急傾斜地の崩壊	朴橋-3	新城市作手田原字朴橋	○	○
新城市	急傾斜地の崩壊	柿ノ平-4	新城市作手田原字柿ノ平	○	○
新城市	急傾斜地の崩壊	作手菅沼海道-1	新城市作手菅沼字海道	○	○
新城市	急傾斜地の崩壊	作手菅沼山中-1	新城市作手菅沼字山中	○	○
新城市	急傾斜地の崩壊	寺ノ入-1	新城市作手菅沼字寺ノ入	○	○
新城市	急傾斜地の崩壊	ワラビサワ-1	新城市作手菅沼字ワラビサワ	○	○
新城市	急傾斜地の崩壊	作手菅沼田ノロ-1	新城市作手菅沼字田ノロ	○	○
新城市	急傾斜地の崩壊	作手菅沼海道-2	新城市作手菅沼字海道	○	○
新城市	急傾斜地の崩壊	川竹-1	新城市作手守義字川竹	○	○
新城市	急傾斜地の崩壊	マンゼ-3	新城市作手菅沼字マンゼ	○	○
新城市	急傾斜地の崩壊	マンゼ-4	新城市作手菅沼字マンゼ	○	○
新城市	急傾斜地の崩壊	マンゼ-5	新城市作手菅沼字マンゼ	○	○
新城市	急傾斜地の崩壊	作手菅沼東山-1	新城市作手菅沼字東山	○	○
新城市	急傾斜地の崩壊	経蔵-6	新城市作手菅沼字経蔵	○	○
新城市	急傾斜地の崩壊	経蔵-7	新城市作手菅沼字経蔵	○	○
新城市	急傾斜地の崩壊	マンゼ-6	新城市作手菅沼字マンゼ	○	○
新城市	急傾斜地の崩壊	経蔵-8	新城市作手菅沼字経蔵	○	○
新城市	急傾斜地の崩壊	マンゼ-7	新城市作手菅沼字マンゼ	○	○
新城市	急傾斜地の崩壊	マンゼ-8	新城市作手菅沼字マンゼ	○	○

市町村名	自然現象の種類	区域の名称	所在地	警	特
新城市	急傾斜地の崩壊	作手菅沼室屋-1	新城市作手菅沼字室屋	○	○
新城市	急傾斜地の崩壊	経蔵-9	新城市作手菅沼字経蔵	○	○
新城市	急傾斜地の崩壊	マンゼ-9	新城市作手菅沼字マンゼ	○	○
新城市	急傾斜地の崩壊	作手菅沼海道-3	新城市作手菅沼字海道	○	○
新城市	急傾斜地の崩壊	作手菅沼海道-4	新城市作手菅沼字海道	○	○
新城市	急傾斜地の崩壊	作手菅沼落合-1	新城市作手菅沼字落合	○	○
新城市	急傾斜地の崩壊	作手菅沼落合-2	新城市作手菅沼字落合	○	○
新城市	急傾斜地の崩壊	沢戸日向-1	新城市作手守義字沢戸日向	○	○
新城市	急傾斜地の崩壊	小滝-3	新城市作手守義字小滝	○	○
新城市	急傾斜地の崩壊	小滝-4	新城市作手守義字小滝	○	○
新城市	急傾斜地の崩壊	儀光向-1	新城市作手守義字儀光向	○	○
新城市	急傾斜地の崩壊	儀光-2	新城市作手守義字儀光	○	○
新城市	急傾斜地の崩壊	小滝-5	新城市作手守義字小滝	○	○
新城市	急傾斜地の崩壊	小滝-6	新城市作手守義字小滝	○	○
新城市	急傾斜地の崩壊	上岩原-2	新城市作手守義字上岩原	○	○
新城市	急傾斜地の崩壊	上小夫田-3	新城市作手守義字上小夫田	○	○
新城市	急傾斜地の崩壊	タキノマヘ-2	新城市作手岩波字タキノマヘ	○	○
新城市	急傾斜地の崩壊	作手岩波上貝津-3	新城市作手岩波字上貝津	○	○
新城市	急傾斜地の崩壊	作手岩波日向-1	新城市作手岩波字日向	○	○
新城市	急傾斜地の崩壊	神テ田-2	新城市作手岩波字神テ田	○	○
新城市	急傾斜地の崩壊	作手高松平田-1	新城市作手高松字平田	○	○
新城市	急傾斜地の崩壊	高松井戸入-3	新城市作手高松字井戸入	○	○
新城市	急傾斜地の崩壊	空山-1	新城市作手高松字空山	○	○
新城市	急傾斜地の崩壊	中山裏-4	新城市作手高松字中山裏	○	○
新城市	急傾斜地の崩壊	シロ山-1	新城市作手大和田字シロ山	○	○
新城市	急傾斜地の崩壊	内ノ沢-2	新城市作手大和田字内ノ沢	○	○
新城市	急傾斜地の崩壊	へび平-1	新城市作手大和田字へび平	○	○
新城市	急傾斜地の崩壊	尊手-1	新城市作手中河内尊手	○	○
新城市	急傾斜地の崩壊	霧ケ入-1	新城市作手中河内霧ケ入	○	○
新城市	急傾斜地の崩壊	霧ケ入-2	新城市作手中河内霧ケ入	○	○
新城市	急傾斜地の崩壊	下リ沢-1	新城市作手中河内下リ沢	○	○
新城市	急傾斜地の崩壊	下リ沢-2	新城市作手中河内下リ沢	○	○
新城市	急傾斜地の崩壊	下リ沢-3	新城市作手中河内下リ沢	○	○
新城市	急傾斜地の崩壊	五良-1	新城市作手中河内五良	○	○
新城市	急傾斜地の崩壊	作手中河内井口-1	新城市作手中河内井口	○	○
新城市	急傾斜地の崩壊	作手中河内井口-2	新城市作手中河内井口	○	○
新城市	急傾斜地の崩壊	作手中河内日面-1	新城市作手中河内日面	○	○
新城市	急傾斜地の崩壊	作手中河内札前-2	新城市作手中河内札前	○	○
新城市	急傾斜地の崩壊	津マリ-1	新城市作手中河内津マリ	○	○
新城市	急傾斜地の崩壊	六畝田-2	新城市作手中河内六畝田	○	○
新城市	急傾斜地の崩壊	作手中河内観音前-1	新城市作手中河内観音前	○	○
新城市	急傾斜地の崩壊	子生道-1	新城市作手中河内観音前, 新城市作手中河内下子生道, 新城市作手中河内子生道	○	○
新城市	急傾斜地の崩壊	下子生道-1	新城市作手中河内子生道, 新城市作手中河内下子生道	○	○
新城市	急傾斜地の崩壊	作手中河内日面-2	新城市作手中河内西貝津, 新城市作手中河内日面	○	○
新城市	急傾斜地の崩壊	作手中河内川竹-1	新城市作手中河内川竹, 新城市作手中河内言呂	○	○
新城市	急傾斜地の崩壊	コウダワ-1	新城市作手高里コウダワ	○	○
新城市	急傾斜地の崩壊	コウダワ-2	新城市作手高里コウダワ	○	○
新城市	急傾斜地の崩壊	作手高里大平-1	新城市作手高里大平	○	○
新城市	急傾斜地の崩壊	作手高里道上-1	新城市作手高里日影林, 新城市作手高里道上	○	○
新城市	急傾斜地の崩壊	丸ツカ-2	新城市作手高里丸ツカ	○	○
新城市	急傾斜地の崩壊	伊茂宇田-1	新城市作手高里伊茂宇田	○	○
新城市	急傾斜地の崩壊	後坂-1	新城市作手高里後坂	○	○
新城市	急傾斜地の崩壊	下村神-1	新城市作手高里上村神, 新城市作手高里下村神	○	○
新城市	急傾斜地の崩壊	下村神-2	新城市作手高里下村神, 新城市作手高里城山	○	○
新城市	急傾斜地の崩壊	下村神-3	新城市作手高里下村神, 新城市作手高里神出, 新城市作手高里松風呂	○	○
新城市	急傾斜地の崩壊	作手高里城山-1	新城市作手高里城山, 新城市作手高里松風呂, 新城市作手高里下村神	○	○
新城市	急傾斜地の崩壊	コウダワ-3	新城市作手高里コウダワ	○	○
新城市	急傾斜地の崩壊	保禄沢-1	新城市作手高里保禄沢	○	○
新城市	急傾斜地の崩壊	保禄沢-2	新城市作手高里保禄沢	○	○
新城市	急傾斜地の崩壊	作手高里入り-1	新城市作手高里入り	○	○
新城市	急傾斜地の崩壊	曾坊沢-4	新城市作手高里曾坊沢	○	○
新城市	急傾斜地の崩壊	曾坊沢-5	新城市作手高里曾坊沢	○	○
新城市	急傾斜地の崩壊	向イ山-1	新城市作手高里向イ山	○	○
新城市	急傾斜地の崩壊	作手高里円所-1	新城市作手高里円所	○	○
新城市	急傾斜地の崩壊	門前-3	新城市作手鴨ヶ谷門前, 新城市作手鴨ヶ谷ハゼイシ	○	○
新城市	急傾斜地の崩壊	ハゼイシ-1	新城市作手鴨ヶ谷ハゼイシ	○	○
新城市	急傾斜地の崩壊	ハゼイシ-2	新城市作手鴨ヶ谷ハゼイシ	○	○

市町村名	自然現象の種類	区域の名称	所在地	警	特
新城市	急傾斜地の崩壊	作手鴨ヶ谷杉ノ沢-1	新城市作手鴨ヶ谷杉ノ沢	○	○
新城市	急傾斜地の崩壊	林ゾイ-1	新城市作手鴨ヶ谷林ゾイ	○	○
新城市	急傾斜地の崩壊	下鴨ヶ沢-1	新城市作手鴨ヶ谷下鴨ヶ沢, 新城市作手鴨ヶ谷スケホシ	○	○
新城市	急傾斜地の崩壊	モ>ガタ-1	新城市作手清岳モ>ガタ	○	○
新城市	急傾斜地の崩壊	池ノ坊-1	新城市作手清岳池ノ坊, 新城市作手清岳中ノ坊	○	○
新城市	急傾斜地の崩壊	作手清岳宮山-1	新城市作手清岳宮山	○	○
新城市	急傾斜地の崩壊	老平山-1	新城市作手清岳老平山, 新城市作手清岳向老平	○	○
新城市	急傾斜地の崩壊	作手保永山中沢-2	新城市作手保永源太沢, 新城市作手保永山中沢	○	○
新城市	急傾斜地の崩壊	小沢-2	新城市作手保永小沢, 新城市作手保永小風呂	○	○
新城市	急傾斜地の崩壊	小沢-3	新城市作手保永小沢, 新城市作手保永紙屋, 新城市作手保永小風呂	○	○
新城市	急傾斜地の崩壊	作手保永竹ノ山-1	新城市作手保永竹ノ山	○	○
新城市	急傾斜地の崩壊	樽淵-1	新城市作手杉平樽淵	○	○
新城市	急傾斜地の崩壊	作手杉平栃平-1	新城市作手杉平栃平, 新城市作手杉平栃柳	○	○
新城市	急傾斜地の崩壊	富栄大部-1	新城市富栄字大部	○	○
新城市	急傾斜地の崩壊	富栄大部-2	新城市富栄字大部	○	○
新城市	急傾斜地の崩壊	富栄井戸久保	新城市富栄字井戸久保	○	○
新城市	急傾斜地の崩壊	富栄富貴	新城市富栄字富貴	○	○
新城市	急傾斜地の崩壊	富栄浜井場	新城市富栄字浜井場	○	○
新城市	急傾斜地の崩壊	富栄小貝津	新城市富栄字小貝津	○	○
新城市	急傾斜地の崩壊	富栄谷柿-1	新城市富栄字谷柿	○	○
新城市	急傾斜地の崩壊	富栄谷柿-2	新城市富栄字谷柿	○	○
新城市	急傾斜地の崩壊	富栄谷柿-3	新城市富栄字谷柿	○	○
新城市	急傾斜地の崩壊	富栄矢田	新城市富栄字矢田	○	○
新城市	急傾斜地の崩壊	富栄大部-3	新城市富栄字大部	○	○
新城市	急傾斜地の崩壊	富栄大部-4	新城市富栄字大部	○	○
新城市	急傾斜地の崩壊	富栄横手	新城市富栄字横手	○	○
新城市	急傾斜地の崩壊	富栄谷柿-4	新城市富栄字谷柿	○	○
新城市	急傾斜地の崩壊	富栄谷柿-5	新城市富栄字谷柿	○	○
新城市	急傾斜地の崩壊	富栄谷柿-6	新城市富栄字谷柿	○	○
新城市	急傾斜地の崩壊	富栄谷柿-7	新城市富栄字谷柿	○	○
新城市	急傾斜地の崩壊	富栄余無行	新城市富栄字余無行	○	○
新城市	急傾斜地の崩壊	富栄貝津	新城市富栄字貝津	○	○
新城市	急傾斜地の崩壊	富栄大下貝津	新城市富栄字大下貝津	○	○
新城市	急傾斜地の崩壊	富栄中山	新城市富栄字中山	○	○
新城市	急傾斜地の崩壊	豊岡ソリ畠	新城市豊岡字ソリ畠	○	○
新城市	急傾斜地の崩壊	大野上野	新城市大野字上野	○	○
新城市	急傾斜地の崩壊	大野中楠-1	新城市大野字中楠	○	○
新城市	急傾斜地の崩壊	大野ハナシ	新城市大野字ハナシ	○	○
新城市	急傾斜地の崩壊	大野小野-1	新城市大野字小野	○	○
新城市	急傾斜地の崩壊	大野小野-2	新城市大野字小野	○	○
新城市	急傾斜地の崩壊	大野滝久保-1	新城市大野字滝久保	○	○
新城市	急傾斜地の崩壊	大野滝久保-2	新城市大野字滝久保	○	○
新城市	急傾斜地の崩壊	大野柿田-2	新城市大野字柿田	○	○
新城市	急傾斜地の崩壊	大野横町	新城市大野字横町	○	○
新城市	急傾斜地の崩壊	大野奥林	新城市大野字奥林	○	○
新城市	急傾斜地の崩壊	大野久羅下	新城市大野字久羅下	○	○
新城市	急傾斜地の崩壊	大野広野-1	新城市大野字広野	○	○
新城市	急傾斜地の崩壊	大野広野-2	新城市大野字広野	○	○
新城市	急傾斜地の崩壊	大野小野-3	新城市大野字小野	○	○
新城市	急傾斜地の崩壊	大野宮ノ前	新城市大野字宮ノ前	○	○
新城市	急傾斜地の崩壊	大野中楠-2	新城市大野字中楠	○	○
新城市	急傾斜地の崩壊	玖老勢平治沢	新城市玖老勢字平治沢	○	○
新城市	急傾斜地の崩壊	玖老勢中村-1	新城市玖老勢字中村	○	○
新城市	急傾斜地の崩壊	玖老勢中村-2	新城市玖老勢字中村	○	○
新城市	急傾斜地の崩壊	玖老勢クルミ沢	新城市玖老勢字クルミ沢	○	○
新城市	急傾斜地の崩壊	玖老勢杉和手	新城市玖老勢字杉和手	○	○
新城市	急傾斜地の崩壊	玖老勢松ノ本	新城市玖老勢字松ノ本	○	○
新城市	急傾斜地の崩壊	玖老勢野林	新城市玖老勢字野林	○	○
新城市	急傾斜地の崩壊	玖老勢山下	新城市玖老勢字山下	○	○
新城市	急傾斜地の崩壊	玖老勢柿ノ久保	新城市玖老勢字柿ノ久保	○	○
新城市	急傾斜地の崩壊	玖老勢小立	新城市玖老勢字大小立	○	○
新城市	急傾斜地の崩壊	玖老勢高山下-1	新城市玖老勢字高山下	○	○
新城市	急傾斜地の崩壊	玖老勢渡合-1	新城市玖老勢字渡合	○	○
新城市	急傾斜地の崩壊	玖老勢山ノ峰	新城市玖老勢字山ノ峰	○	○
新城市	急傾斜地の崩壊	玖老勢向貝津-1	新城市玖老勢字向貝津	○	○
新城市	急傾斜地の崩壊	玖老勢井ノ本	新城市玖老勢字井ノ本	○	○
新城市	急傾斜地の崩壊	玖老勢上貝津	新城市玖老勢字上貝津	○	○

市町村名	自然現象の種類	区域の名称	所在地	警	特
新城市	急傾斜地の崩壊	玖老勢大栗平	新城市玖老勢字大栗平	○	○
新城市	急傾斜地の崩壊	玖老勢井戸下	新城市玖老勢字井戸下	○	
新城市	急傾斜地の崩壊	玖老勢高山下-2	新城市玖老勢字高山下	○	○
新城市	急傾斜地の崩壊	玖老勢高山下-3	新城市玖老勢字高山下	○	○
新城市	急傾斜地の崩壊	玖老勢高山下-4	新城市玖老勢字高山下	○	○
新城市	急傾斜地の崩壊	玖老勢新井	新城市玖老勢字新井	○	○
新城市	急傾斜地の崩壊	大石平	新城市副川字大石平	○	○
新城市	急傾斜地の崩壊	大石入	新城市副川字大石入	○	○
新城市	急傾斜地の崩壊	大石平-2	新城市副川字大石平	○	○
新城市	急傾斜地の崩壊	三角	新城市副川字三角	○	○
新城市	急傾斜地の崩壊	作り道	新城市副川字作り道	○	○
新城市	急傾斜地の崩壊	大貝津	新城市副川字大貝津	○	○
新城市	急傾斜地の崩壊	向	新城市門谷字向	○	○
新城市	急傾斜地の崩壊	神谷田	新城市門谷字神谷田	○	○
新城市	急傾斜地の崩壊	合鏡-2	新城市門谷字合鏡	○	○
新城市	急傾斜地の崩壊	門谷笠川-1	新城市門谷字笠川	○	○
新城市	急傾斜地の崩壊	門谷笠川-2	新城市門谷字笠川	○	○
新城市	急傾斜地の崩壊	門谷笠川-3	新城市門谷字笠川	○	○
新城市	急傾斜地の崩壊	門谷笠川-4	新城市門谷字笠川	○	○
新城市	急傾斜地の崩壊	門谷笠川-5	新城市門谷字笠川	○	○
新城市	急傾斜地の崩壊	富保笠川	新城市富保字笠川	○	○
新城市	急傾斜地の崩壊	万寿-5	新城市門谷字万寿	○	○
新城市	急傾斜地の崩壊	藤ノ間-1	新城市門谷字藤ノ間	○	○
新城市	急傾斜地の崩壊	藤ノ間-2	新城市門谷字藤ノ間	○	○
新城市	急傾斜地の崩壊	藤ノ間-3	新城市門谷字藤ノ間	○	○
新城市	急傾斜地の崩壊	藤ノ間-4	新城市門谷字藤ノ間	○	○
新城市	急傾斜地の崩壊	袖ノ木田-2	新城市門谷字袖ノ木田	○	○
新城市	急傾斜地の崩壊	万寿-6	新城市門谷字万寿	○	
新城市	急傾斜地の崩壊	万寿-7	新城市門谷字万寿	○	○
新城市	急傾斜地の崩壊	万寿-8	新城市門谷字万寿	○	○
新城市	急傾斜地の崩壊	地蔵ノ前-4	新城市門谷字地蔵ノ前	○	○
新城市	急傾斜地の崩壊	鳳来寺-2	新城市門谷字鳳来寺	○	○
新城市	急傾斜地の崩壊	鳳来寺-3	新城市門谷字鳳来寺	○	○
新城市	急傾斜地の崩壊	鳳来寺-4	新城市門谷字鳳来寺	○	○
新城市	急傾斜地の崩壊	鳳来寺-5	新城市門谷字鳳来寺	○	○
新城市	急傾斜地の崩壊	鳳来寺-6	新城市門谷字鳳来寺	○	○
新城市	急傾斜地の崩壊	鳳来寺-7	新城市門谷字鳳来寺	○	○
新城市	急傾斜地の崩壊	鳳来寺-8	新城市門谷字鳳来寺	○	○
新城市	急傾斜地の崩壊	鳳来寺-9	新城市門谷字鳳来寺	○	○
新城市	急傾斜地の崩壊	鳳来寺-10	新城市門谷字鳳来寺	○	○
新城市	急傾斜地の崩壊	鳳来寺-11	新城市門谷字鳳来寺	○	○
新城市	急傾斜地の崩壊	鳳来寺-12	新城市門谷字鳳来寺	○	○
新城市	急傾斜地の崩壊	鳳来寺-13	新城市門谷字鳳来寺	○	○
新城市	急傾斜地の崩壊	鳳来寺-14	新城市門谷字鳳来寺	○	○
新城市	急傾斜地の崩壊	鳳来寺-15	新城市門谷字鳳来寺	○	○
新城市	急傾斜地の崩壊	鳳来寺-16	新城市門谷字鳳来寺	○	○
新城市	急傾斜地の崩壊	鳳来寺-17	新城市門谷字鳳来寺	○	○
新城市	急傾斜地の崩壊	鳳来寺-18	新城市門谷字鳳来寺	○	○
新城市	急傾斜地の崩壊	鳳来寺-19	新城市門谷字鳳来寺	○	○
新城市	急傾斜地の崩壊	鳳来寺-20	新城市門谷字鳳来寺	○	○
新城市	急傾斜地の崩壊	鳳来寺-21	新城市門谷字鳳来寺	○	○
新城市	急傾斜地の崩壊	鳳来寺-22	新城市門谷字鳳来寺	○	○
新城市	急傾斜地の崩壊	鳳来寺-23	新城市門谷字鳳来寺	○	○
新城市	急傾斜地の崩壊	鳳来寺-24	新城市門谷字鳳来寺	○	○
新城市	急傾斜地の崩壊	鳳来寺-25	新城市門谷字鳳来寺	○	○
新城市	急傾斜地の崩壊	鳳来寺-26	新城市門谷字鳳来寺	○	○
新城市	急傾斜地の崩壊	鳳来寺-27	新城市門谷字鳳来寺	○	○
新城市	急傾斜地の崩壊	豊岡一ノ瀬	新城市豊岡字一ノ瀬	○	○
新城市	急傾斜地の崩壊	浜射場-2	新城市乗本字浜射場	○	○
新城市	急傾斜地の崩壊	川向-2	新城市乗本字川向	○	
新城市	急傾斜地の崩壊	林	新城市乗本字林	○	
新城市	急傾斜地の崩壊	浅井	新城市乗本字浅井	○	○
新城市	急傾斜地の崩壊	上貝津-1	新城市乗本字上貝津	○	
新城市	急傾斜地の崩壊	上貝津-2	新城市乗本字上貝津	○	
新城市	急傾斜地の崩壊	中貝津-1	新城市乗本字中貝津	○	○
新城市	急傾斜地の崩壊	上貝津-3	新城市乗本字上貝津	○	○
新城市	急傾斜地の崩壊	熊ノ山-1	新城市乗本字熊ノ山	○	○

市町村名	自然現象の種類	区域の名称	所在地	警	特
新城市	急傾斜地の崩壊	熊ノ山-2	新城市乗本字熊ノ山	○	○
新城市	急傾斜地の崩壊	熊ノ山-3	新城市乗本字熊ノ山	○	○
新城市	急傾斜地の崩壊	由留木林	新城市乗本字由留木林	○	○
新城市	急傾斜地の崩壊	柳平-2	新城市乗本字柳平	○	○
新城市	急傾斜地の崩壊	南-4	新城市乗本字南	○	○
新城市	急傾斜地の崩壊	南-5	新城市乗本字南	○	○
新城市	急傾斜地の崩壊	南-6	新城市乗本字南	○	○
新城市	急傾斜地の崩壊	舟津	新城市乗本字舟津	○	○
新城市	急傾斜地の崩壊	榎下-1	新城市乗本字榎下	○	○
新城市	急傾斜地の崩壊	榎下-2	新城市乗本字榎下	○	○
新城市	急傾斜地の崩壊	榎下-3	新城市乗本字榎下	○	○
新城市	急傾斜地の崩壊	榎下-4	新城市乗本字榎下	○	○
新城市	急傾斜地の崩壊	保木平-2	新城市乗本字保木平	○	○
新城市	急傾斜地の崩壊	保木平-3	新城市乗本字保木平	○	○
新城市	急傾斜地の崩壊	中貝津-2	新城市乗本字中貝津	○	○
新城市	急傾斜地の崩壊	中貝津-3	新城市乗本字中貝津	○	○
新城市	急傾斜地の崩壊	鳶ヶ巣-1	新城市乗本字鳶ヶ巣	○	○
新城市	急傾斜地の崩壊	鳶ヶ巣-2	新城市乗本字鳶ヶ巣	○	○
新城市	急傾斜地の崩壊	明双-2	新城市下吉田字明双	○	○
新城市	急傾斜地の崩壊	梨野-1	新城市下吉田字梨野	○	○
新城市	急傾斜地の崩壊	梨野-2	新城市下吉田字梨野	○	○
新城市	急傾斜地の崩壊	田代-1	新城市下吉田字田代	○	○
新城市	急傾斜地の崩壊	小河内-3	新城市下吉田字小河内	○	○
新城市	急傾斜地の崩壊	田代-2	新城市下吉田字田代	○	○
新城市	急傾斜地の崩壊	田代-3	新城市下吉田字田代	○	○
新城市	急傾斜地の崩壊	五反田-2	新城市下吉田字五反田	○	○
新城市	急傾斜地の崩壊	田代-4	新城市下吉田字田代	○	○
新城市	急傾斜地の崩壊	北村-2	新城市下吉田字北村	○	○
新城市	急傾斜地の崩壊	北村-3	新城市下吉田字北村	○	○
新城市	急傾斜地の崩壊	北村-4	新城市下吉田字北村	○	○
新城市	急傾斜地の崩壊	下吉田西沢-2	新城市下吉田字西沢	○	○
新城市	急傾斜地の崩壊	坂中-3	新城市下吉田字坂中	○	○
新城市	急傾斜地の崩壊	大田輪-2	新城市下吉田字大田輪	○	○
新城市	急傾斜地の崩壊	城山	新城市下吉田字城山	○	○
新城市	急傾斜地の崩壊	五反田-3	新城市下吉田字五反田	○	○
新城市	急傾斜地の崩壊	岡-5	新城市下吉田字岡	○	○
新城市	急傾斜地の崩壊	紺屋平-2	新城市下吉田字紺屋平	○	○
新城市	急傾斜地の崩壊	樋野	新城市下吉田字樋野	○	○
新城市	急傾斜地の崩壊	枯杉-3	新城市下吉田字枯杉	○	○
新城市	急傾斜地の崩壊	南新戸-1	新城市下吉田字南新戸	○	○
新城市	急傾斜地の崩壊	南新戸-2	新城市下吉田字南新戸	○	○
新城市	急傾斜地の崩壊	南戸合-1	新城市下吉田字南戸合	○	○
新城市	急傾斜地の崩壊	北戸合-2	新城市下吉田字北戸合	○	○
新城市	急傾斜地の崩壊	南戸合-2	新城市下吉田字南戸合	○	○
新城市	急傾斜地の崩壊	南戸合-3	新城市下吉田字南戸合	○	○
新城市	急傾斜地の崩壊	沢谷下	新城市下吉田字沢谷下	○	○
新城市	急傾斜地の崩壊	梨野-4	新城市下吉田字梨野	○	○
新城市	急傾斜地の崩壊	石神-2	新城市竹ノ輪字石神	○	○
新城市	急傾斜地の崩壊	札角-1	新城市上吉田字札角	○	○
新城市	急傾斜地の崩壊	札角-2	新城市上吉田字札角	○	○
新城市	急傾斜地の崩壊	一ノ瀬-1	新城市上吉田字一ノ瀬	○	○
新城市	急傾斜地の崩壊	一ノ瀬-2	新城市上吉田字一ノ瀬	○	○
新城市	急傾斜地の崩壊	札角-3	新城市上吉田字札角	○	○
新城市	急傾斜地の崩壊	札角-4	新城市上吉田字札角	○	○
新城市	急傾斜地の崩壊	札角-5	新城市上吉田字札角	○	○
新城市	急傾斜地の崩壊	札角-6	新城市上吉田字札角	○	○
新城市	急傾斜地の崩壊	中貝津-5	新城市乗本字中貝津	○	○
新城市	急傾斜地の崩壊	熊ノ山-4	新城市乗本字熊ノ山	○	○
新城市	急傾斜地の崩壊	南平-2	新城市豊岡字南平	○	○
新城市	急傾斜地の崩壊	前山-2	新城市豊岡字前山	○	○
新城市	急傾斜地の崩壊	ドウデイ-2	新城市豊岡字ドウデイ	○	○
新城市	急傾斜地の崩壊	ドウデイ-3	新城市豊岡字ドウデイ	○	○
新城市	急傾斜地の崩壊	ドウデイ-4	新城市豊岡字ドウデイ	○	○
新城市	急傾斜地の崩壊	豊岡西貝津-2	新城市豊岡字西貝津	○	○
新城市	急傾斜地の崩壊	下ノ平	新城市豊岡字下ノ平	○	○
新城市	急傾斜地の崩壊	上ノ段-2	新城市能登瀬字上ノ段	○	○
新城市	急傾斜地の崩壊	上谷平-3	新城市能登瀬字上谷平	○	○

市町村名	自然現象の種類	区域の名称	所在地	警	特
新城市	急傾斜地の崩壊	上谷平-4	新城市能登瀬字上谷平	○	
新城市	急傾斜地の崩壊	上谷平-5	新城市能登瀬字上谷平	○	
新城市	急傾斜地の崩壊	上谷平-6	新城市能登瀬字上谷平	○	
新城市	急傾斜地の崩壊	上ノ段-3	新城市能登瀬字上ノ段	○	○
新城市	急傾斜地の崩壊	北野-1	新城市能登瀬字北野	○	○
新城市	急傾斜地の崩壊	北野-2	新城市能登瀬字北野	○	
新城市	急傾斜地の崩壊	能登瀬大道西-2	新城市能登瀬字大道西	○	
新城市	急傾斜地の崩壊	中原	新城市能登瀬字中原	○	
新城市	急傾斜地の崩壊	壱輪-2	新城市能登瀬字壱輪	○	○
新城市	急傾斜地の崩壊	井代林-1	新城市井代字林	○	○
新城市	急傾斜地の崩壊	井代林-2	新城市井代字林	○	○
新城市	急傾斜地の崩壊	井代林-3	新城市井代字林	○	○
新城市	急傾斜地の崩壊	星越-2	新城市井代字星越	○	○
新城市	急傾斜地の崩壊	一ツツ-2	新城市川合字一ツツ	○	○
新城市	急傾斜地の崩壊	六郎貝津-2	新城市陸平字六郎貝津	○	
新城市	急傾斜地の崩壊	峯野-2	新城市陸平字峯野	○	○
新城市	急傾斜地の崩壊	金田貝津	新城市細川字金田貝津	○	○
新城市	急傾斜地の崩壊	土合-2	新城市細川字土合	○	○
新城市	急傾斜地の崩壊	細川大沢	新城市細川字大沢	○	○
新城市	急傾斜地の崩壊	土合-3	新城市細川字土合	○	○
新城市	急傾斜地の崩壊	土合-4	新城市細川字土合	○	○
新城市	急傾斜地の崩壊	西山	新城市巢山字西山	○	○
新城市	急傾斜地の崩壊	ハンノ木	新城市巢山字ハンノ木	○	○
新城市	急傾斜地の崩壊	七郷一色上貝津-2	新城市七郷一色字上貝津	○	○
新城市	急傾斜地の崩壊	七郷一色上貝津-3	新城市七郷一色字上貝津	○	○
新城市	急傾斜地の崩壊	浅川-3	新城市七郷一色字浅川	○	○
新城市	急傾斜地の崩壊	桐久保-1	新城市七郷一色字桐久保	○	○
新城市	急傾斜地の崩壊	桐久保-2	新城市七郷一色字桐久保	○	○
新城市	急傾斜地の崩壊	西六田沢-6	新城市七郷一色字西六田沢	○	○
新城市	急傾斜地の崩壊	夏明-3	新城市七郷一色字夏明	○	○
新城市	急傾斜地の崩壊	夏明-4	新城市七郷一色字夏明	○	○
新城市	急傾斜地の崩壊	夏明-5	新城市七郷一色字夏明	○	○
新城市	急傾斜地の崩壊	向久保-5	新城市七郷一色字向久保	○	○
新城市	急傾斜地の崩壊	向久保-6	新城市七郷一色字向久保	○	○
新城市	急傾斜地の崩壊	大木谷-4	新城市七郷一色字大木谷	○	○
新城市	急傾斜地の崩壊	七郷一色折地-3	新城市七郷一色字折地	○	○
新城市	急傾斜地の崩壊	七郷一色折地-4	新城市七郷一色字折地	○	○
新城市	急傾斜地の崩壊	浅川-4	新城市七郷一色字浅川	○	○
新城市	急傾斜地の崩壊	浅川-5	新城市七郷一色字浅川	○	○
新城市	急傾斜地の崩壊	浅川-6	新城市七郷一色字浅川	○	○
新城市	急傾斜地の崩壊	桐久保-3	新城市七郷一色字桐久保	○	○
新城市	急傾斜地の崩壊	桐久保-4	新城市七郷一色字桐久保	○	○
新城市	急傾斜地の崩壊	西六田沢-7	新城市七郷一色字西六田沢	○	○
新城市	急傾斜地の崩壊	上松-1	新城市七郷一色字上松	○	○
新城市	急傾斜地の崩壊	上松-2	新城市七郷一色字上松	○	○
新城市	急傾斜地の崩壊	黒沢-7	新城市七郷一色字黒沢	○	○
新城市	急傾斜地の崩壊	桐久保-5	新城市七郷一色字桐久保	○	○
新城市	急傾斜地の崩壊	巢山山口	新城市巢山字山口	○	○
新城市	急傾斜地の崩壊	川向-3	新城市乗本字川向	○	○
新城市	急傾斜地の崩壊	鳶ヶ巣-3	新城市乗本字鳶ヶ巣	○	○
新城市	急傾斜地の崩壊	根掛-2	新城市乗本字根掛	○	○
新城市	急傾斜地の崩壊	柿ノ久保-3	新城市乗本字柿ノ久保	○	○
新城市	急傾斜地の崩壊	柿ノ久保-4	新城市乗本字柿ノ久保	○	○
新城市	急傾斜地の崩壊	柿ノ久保-5	新城市乗本字柿ノ久保	○	○
新城市	急傾斜地の崩壊	上洞	新城市竹ノ輪字上洞	○	○
新城市	急傾斜地の崩壊	石神-3	新城市竹ノ輪字石神	○	○
新城市	急傾斜地の崩壊	石神-4	新城市竹ノ輪字石神	○	○
新城市	急傾斜地の崩壊	石神-5	新城市竹ノ輪字石神	○	○
新城市	急傾斜地の崩壊	石神-6	新城市竹ノ輪字石神	○	○
新城市	急傾斜地の崩壊	山口-2	新城市竹ノ輪字山口	○	○
新城市	急傾斜地の崩壊	大次田-3	新城市竹ノ輪字大次田	○	○
新城市	急傾斜地の崩壊	大次田-4	新城市竹ノ輪字大次田	○	○
新城市	急傾斜地の崩壊	牛丸	新城市竹ノ輪字牛丸	○	○
新城市	急傾斜地の崩壊	大次田-5	新城市竹ノ輪字大次田	○	○
新城市	急傾斜地の崩壊	入中-3	新城市竹ノ輪字入中	○	○
新城市	急傾斜地の崩壊	入中-4	新城市竹ノ輪字入中	○	○
新城市	急傾斜地の崩壊	浜井場-3	新城市竹ノ輪字浜井場	○	○

市町村名	自然現象の種類	区域の名称	所在地	警	特
新城市	急傾斜地の崩壊	入中-5	新城市竹ノ輪字入中	○	○
新城市	急傾斜地の崩壊	入中-6	新城市竹ノ輪字入中	○	○
新城市	急傾斜地の崩壊	石神-7	新城市竹ノ輪字石神	○	○
新城市	急傾斜地の崩壊	石神-8	新城市竹ノ輪字石神	○	○
新城市	急傾斜地の崩壊	石神-9	新城市竹ノ輪字石神	○	○
新城市	急傾斜地の崩壊	大嶋-1	新城市川合字大嶋	○	○
新城市	急傾斜地の崩壊	浅井平-1	新城市川合字浅井平	○	
新城市	急傾斜地の崩壊	川合上貝津-1	新城市川合字上貝津	○	
新城市	急傾斜地の崩壊	川合中貝津-3	新城市川合字中貝津	○	○
新城市	急傾斜地の崩壊	川合内貝津-1	新城市川合字内貝津	○	
新城市	急傾斜地の崩壊	川合コシ-4	新城市川合字コシ	○	
新城市	急傾斜地の崩壊	川合コシ-5	新城市川合字コシ	○	○
新城市	急傾斜地の崩壊	川合赤沢-2	新城市川合字赤沢	○	○
新城市	急傾斜地の崩壊	川合内貝津-2	新城市川合字内貝津	○	
新城市	急傾斜地の崩壊	川合内貝津-3	新城市川合字内貝津	○	
新城市	急傾斜地の崩壊	浅井平-2	新城市川合字浅井平	○	○
新城市	急傾斜地の崩壊	大嶋-2	新城市川合字大嶋	○	○
新城市	急傾斜地の崩壊	一ツツ	新城市川合字一ツツ	○	○
新城市	急傾斜地の崩壊	八石	新城市川合字八石	○	○
新城市	急傾斜地の崩壊	大嶋-3	新城市川合字大嶋	○	○
新城市	急傾斜地の崩壊	大嶋-4	新城市川合字大嶋	○	○
新城市	急傾斜地の崩壊	川合赤沢-3	新城市川合字赤沢	○	○
新城市	急傾斜地の崩壊	奥赤沢-2	新城市川合字奥赤沢	○	○
新城市	急傾斜地の崩壊	松平-2	新城市池場字松平	○	○
新城市	急傾斜地の崩壊	池場林	新城市池場字林	○	○
新城市	急傾斜地の崩壊	池場上貝津-2	新城市池場字上貝津	○	○
新城市	急傾斜地の崩壊	寺沢	新城市池場字寺沢	○	○
新城市	急傾斜地の崩壊	下日陰	新城市池場字下日陰	○	○
新城市	急傾斜地の崩壊	池場下日向-5	新城市池場字下日向	○	○
新城市	急傾斜地の崩壊	合垂石	新城市池場字合垂石	○	○
新城市	急傾斜地の崩壊	井戸入-1	新城市池場字井戸入	○	○
新城市	急傾斜地の崩壊	井戸入-2	新城市池場字井戸入	○	○
新城市	急傾斜地の崩壊	大六-1	新城市名号字大六	○	○
新城市	急傾斜地の崩壊	名号西山	新城市名号字西山	○	○
新城市	急傾斜地の崩壊	大セド	新城市名号字大セド	○	○
新城市	急傾斜地の崩壊	居沢	新城市名号字居沢	○	○
新城市	急傾斜地の崩壊	名号中村	新城市名号字中村	○	○
新城市	急傾斜地の崩壊	袋林-2	新城市名号字袋林	○	○
新城市	急傾斜地の崩壊	丹野	新城市名号字丹野	○	○
新城市	急傾斜地の崩壊	名号杉本-1	新城市名号字杉本	○	○
新城市	急傾斜地の崩壊	名号杉本-2	新城市名号字杉本	○	○
新城市	急傾斜地の崩壊	横川	新城市名号字横川	○	○
新城市	急傾斜地の崩壊	丹野-2	新城市名号字丹野	○	○
新城市	急傾斜地の崩壊	名号杉本-3	新城市名号字杉本	○	○
新城市	急傾斜地の崩壊	大六-2	新城市名号字大六	○	○
新城市	急傾斜地の崩壊	丹野-3	新城市名号字丹野	○	○
新城市	急傾斜地の崩壊	川合中貝津-1	新城市川合字中貝津	○	
新城市	急傾斜地の崩壊	川合中貝津-2	新城市川合字中貝津	○	○
新城市	急傾斜地の崩壊	大六-3	新城市名号字大六	○	
新城市	急傾斜地の崩壊	高土	新城市名号字高土	○	○
新城市	急傾斜地の崩壊	名越坂下	新城市名越字坂下	○	○
新城市	急傾斜地の崩壊	馬場地	新城市名越字馬場地	○	○
新城市	急傾斜地の崩壊	豊岡奥ノ平-1	新城市豊岡字奥ノ平	○	○
新城市	急傾斜地の崩壊	豊岡大谷下-1	新城市豊岡字大谷下	○	○
新城市	急傾斜地の崩壊	豊岡大谷下-2	新城市豊岡字大谷下	○	
新城市	急傾斜地の崩壊	豊岡大谷下-3	新城市豊岡字大谷下	○	
新城市	急傾斜地の崩壊	田ノ嶋-5	新城市豊岡字田ノ嶋	○	○
新城市	急傾斜地の崩壊	田ノ嶋-6	新城市豊岡字田ノ嶋	○	○
新城市	急傾斜地の崩壊	中杉上-2	新城市豊岡字中杉上	○	○
新城市	急傾斜地の崩壊	休場	新城市豊岡字休場	○	○
新城市	急傾斜地の崩壊	南平-3	新城市豊岡字南平	○	○
新城市	急傾斜地の崩壊	平切-3	新城市黄柳野字平切	○	
新城市	急傾斜地の崩壊	黄柳野丸山-5	新城市黄柳野字丸山	○	○
新城市	急傾斜地の崩壊	黄柳野池田	新城市黄柳野字池田	○	○
新城市	急傾斜地の崩壊	向ヒ田	新城市黄柳野字向ヒ田	○	
新城市	土石流	塩沢	新城市玖老勢字中村	○	○
新城市	土石流	海老川第5支川	新城市玖老勢字クルミ沢	○	○

市町村名	自然現象の種類	区域の名称	所在地	警	特
新城市	土石流	豊川第5支川	新城市横川字追分	○	○
新城市	土石流	北沢沢	新城市横川字仲平	○	○
新城市	土石流	相知ヶ入川-1	新城市横川字相知ノ入	○	○
新城市	土石流	相知ヶ入川-2	新城市横川字相知ノ入	○	○
新城市	土石流	中横山川-1	新城市横川字入り	○	
新城市	土石流	中横山川-2	新城市横川字入り	○	
新城市	土石流	宮貝津沢	新城市横川字宮貝津	○	
新城市	土石流	白鳥洞沢-1	新城市横川字世リノ沢	○	○
新城市	土石流	白鳥洞沢-2	新城市長篠字基石	○	○
新城市	土石流	合戸二の沢(来宝沢)	新城市四谷字合戸	○	○
新城市	土石流	徳後川	新城市作手守義字小滝向	○	○
新城市	土石流	守義沢	新城市作手守義字儀光向	○	○
新城市	土石流	儀光沢	新城市作手守義字儀光	○	○
新城市	土石流	小滝沢	新城市作手守義字小滝	○	○
新城市	土石流	郷西沢(道具津川)	新城市作手守義字本郷	○	○
新城市	土石流	小田川	新城市作手守義字本郷	○	○
新城市	土石流	竜泉洞	新城市出沢字西沢	○	○
新城市	土石流	西沢洞	新城市出沢字西沢	○	○
新城市	土石流	平沢	新城市出沢字根岸谷下	○	○
新城市	土石流	牛馬屋一の沢	新城市出沢字根岸谷下	○	○
新城市	土石流	牛馬屋二の沢	新城市出沢字根岸谷下	○	○
新城市	土石流	錦砂川	新城市出沢字牛馬屋	○	
新城市	土石流	八ノ平洞	新城市出沢字八ノ平	○	○
新城市	土石流	八ノ平沢	新城市出沢字牛馬屋	○	○
新城市	土石流	八ノ平1の沢	新城市出沢字八ノ平	○	
新城市	土石流	的場田洞	新城市出沢字八ノ平	○	○
新城市	土石流	真菰二の沢	新城市連合字真菰	○	○
新城市	土石流	大林沢支川	新城市四谷字中島	○	○
新城市	土石流	大林沢	新城市四谷字赤松	○	○
新城市	土石流	棚田沢	新城市四谷字平岩	○	○
新城市	土石流	平岩沢	新城市四谷字平岩	○	○
新城市	土石流	合戸川第2支川	新城市四谷字峠	○	○
新城市	土石流	上六沢-1	新城市四谷字上六	○	○
新城市	土石流	上六沢-2	新城市四谷字上六	○	
新城市	土石流	合戸川第1支川	新城市四谷字大平	○	○
新城市	土石流	上滝一の沢	新城市四谷字山上滝	○	○
新城市	土石流	合戸一の沢	新城市四谷字合戸	○	○
新城市	土石流	見返川	新城市作手菅沼字マンゼ	○	○
新城市	土石流	マンゼ沢	新城市作手菅沼字マンゼ	○	
新城市	土石流	下前田沢-1	新城市作手菅沼字下前田	○	○
新城市	土石流	下前田沢-2	新城市作手菅沼字下前田	○	○
新城市	土石流	経蔵洞-1	新城市作手菅沼字ヌメガイツ	○	○
新城市	土石流	経蔵洞-2	新城市作手菅沼字ヌメガイツ	○	
新城市	土石流	菅沼川第4支川	新城市作手菅沼字ヌメガイツ	○	○
新城市	土石流	蔵前沢	新城市作手菅沼字蔵前	○	○
新城市	土石流	銭亀洞	新城市出沢字銭亀	○	○
新城市	土石流	錦砂川第1支川	新城市出沢字銭亀	○	○
新城市	土石流	五反田川	新城市浅谷字椿キ	○	○
新城市	土石流	谷下沢	新城市浅谷字武佐	○	○
新城市	土石流	堂ノ上沢	新城市浅谷字堂ノ上	○	○
新城市	土石流	清水川-1	新城市須長字清水	○	○
新城市	土石流	清水川-2	新城市須長字清水	○	○
新城市	土石流	楠下沢	新城市須長字楠下	○	○
新城市	土石流	連吾川支川	新城市須長字八幡	○	○
新城市	土石流	上ノ入川	新城市副川字笹林	○	○
新城市	土石流	五領沢	新城市副川字大石平	○	○
新城市	土石流	栃木沢	新城市玖老勢字大沢	○	○
新城市	土石流	新井沢	新城市玖老勢字平治沢	○	○
新城市	土石流	高山下沢	新城市玖老勢字高山下	○	○
新城市	土石流	平治沢川	新城市玖老勢字高山下	○	○
新城市	土石流	大根沢	新城市副川字平谷	○	○
新城市	土石流	杉の和手沢	新城市玖老勢字上ノ平	○	○
新城市	土石流	栃下沢	新城市玖老勢字外貝津	○	○
新城市	土石流	村上沢	新城市玖老勢字大後	○	
新城市	土石流	海老川第4支川	新城市玖老勢字中屋	○	○
新城市	土石流	海老川第3支川	新城市玖老勢字便福	○	○
新城市	土石流	海老川第2支川	新城市玖老勢字便福	○	○

市町村名	自然現象の種類	区域の名称	所在地	警	特
新城市	土石流	山の峰沢	新城市玖老勢字山ノ峰	○	○
新城市	土石流	海老川第1支川	新城市玖老勢字横道	○	○
新城市	土石流	横道沢	新城市玖老勢字横手	○	○
新城市	土石流	市場沢	新城市玖老勢字天神山	○	○
新城市	土石流	津々木沢	新城市玖老勢字津々木	○	○
新城市	土石流	地造入沢	新城市玖老勢字地造入	○	○
新城市	土石流	豊川第6支川	新城市玖老勢字森下	○	○
新城市	土石流	白山沢	新城市玖老勢字井戸下	○	○
新城市	土石流	郷下沢	新城市作手守義字郷上	○	
新城市	土石流	道具津川-1	新城市作手守義字郷向	○	
新城市	土石流	道具津川-2	新城市作手守義字郷向	○	○
新城市	土石流	山中沢第2支川	新城市作手菅沼字山中	○	○
新城市	土石流	山中沢第3支川	新城市作手菅沼字山中	○	○
新城市	土石流	山中沢上流-1	新城市作手菅沼字山中	○	○
新城市	土石流	山中沢上流-2	新城市作手菅沼字山中	○	
新城市	土石流	山中沢	新城市作手菅沼字山中	○	○
新城市	土石流	菅沼川第6支川	新城市作手菅沼字山中	○	○
新城市	土石流	下林沢	新城市作手善夫字キツ子サハ	○	○
新城市	土石流	キツ子サハ右支川	新城市作手善夫字キツ子サハ	○	○
新城市	土石流	キツ子サハ左支川	新城市作手善夫字キツ子サハ	○	○
新城市	土石流	菅沼川第7支川	新城市作手善夫字マンゼ	○	○
新城市	土石流	菅沼川第1支川	新城市作手善夫字ソラマエ	○	○
新城市	土石流	カケ川第1支川	新城市作手善夫字カイリケ	○	○
新城市	土石流	カケ沢	新城市作手善夫字カイリケ	○	
新城市	土石流	前沢-1	新城市作手木和田字ヲノカイツ	○	
新城市	土石流	前沢-2	新城市作手木和田字ヲノカイツ	○	○
新城市	土石流	前沢-3	新城市作手木和田字ヲノカイツ	○	○
新城市	土石流	ヲノカイツ沢	新城市作手木和田字ヲノカイツ	○	○
新城市	土石流	サハ沢	新城市作手木和田字ハマイバ	○	○
新城市	土石流	木和田字川第1支川	新城市作手木和田字ヲノカイツ	○	
新城市	土石流	カガハラ沢	新城市作手木和田字前	○	○
新城市	土石流	ツカハラ沢	新城市作手木和田字前	○	○
新城市	土石流	梅平沢	新城市作手木和田字梅ヶ平	○	○
新城市	土石流	八子川洞	新城市作手木和田字八子	○	○
新城市	土石流	八子川1	新城市作手木和田字八子	○	○
新城市	土石流	八子川2	新城市作手木和田字八子	○	
新城市	土石流	宇連川第19支川	新城市豊岡字ドウデイ	○	○
新城市	土石流	大当沢	新城市豊岡字田ノ嶋	○	○
新城市	土石流	湯谷沢	新城市豊岡字滝上	○	○
新城市	土石流	宇連川第14支川	新城市豊岡字森下	○	○
新城市	土石流	大道沢	新城市豊岡字大道下	○	○
新城市	土石流	東貝津沢	新城市富栄字東貝津	○	○
新城市	土石流	大徳寺川	新城市富栄字森下	○	○
新城市	土石流	長沢沢	新城市竹ノ輪字石神	○	○
新城市	土石流	浜井場沢	新城市竹ノ輪字浜井場	○	
新城市	土石流	竹ノ輪川第1支川	新城市竹ノ輪字字入中	○	○
新城市	土石流	竹ノ輪川第2支川	新城市竹ノ輪字字入中	○	
新城市	土石流	竹ノ輪川第3支川	新城市竹ノ輪字字入中	○	○
新城市	土石流	入中沢	新城市竹ノ輪字字上洞	○	○
新城市	土石流	竹ノ輪川第4支川	新城市竹ノ輪字字大次田	○	○
新城市	土石流	竹ノ輪川第5支川	新城市竹ノ輪字字大次田	○	○
新城市	土石流	山口沢	新城市竹ノ輪字字山口	○	○
新城市	土石流	真立川第3支川	新城市陸平字下貝津	○	○
新城市	土石流	藤の山沢	新城市陸平字藤ノ山	○	○
新城市	土石流	田口沢	新城市陸平字田口	○	
新城市	土石流	沢谷洞	新城市陸平字不ツ田	○	○
新城市	土石流	不ツ田沢A	新城市陸平字不ツ田	○	○
新城市	土石流	不ツ田沢B	新城市陸平字不ツ田	○	○
新城市	土石流	六郎田沢	新城市陸平字六郎田	○	○
新城市	土石流	真立川第5支川	新城市陸平字奥ノ平	○	○
新城市	土石流	真立川第6支川	新城市細川字日影	○	○
新城市	土石流	日影沢	新城市細川字日影	○	○
新城市	土石流	神田口沢	新城市細川字神田口	○	○
新城市	土石流	天白沢	新城市細川字大沢	○	○
新城市	土石流	竹ノ平沢	新城市細川字竹ノ平	○	○
新城市	土石流	真立川第16支川	新城市細川字上ノ山	○	○
新城市	土石流	真立川第9支川	新城市細川字駒場	○	○

市町村名	自然現象の種類	区域の名称	所在地	警	特
新城市	土石流	真立川第10支川	新城市細川字駒場	○	○
新城市	土石流	竹の谷沢	新城市細川字竹ノ谷	○	○
新城市	土石流	真立川第12支川	新城市細川字竹ノ谷	○	○
新城市	土石流	山下沢	新城市細川字上ノ平	○	○
新城市	土石流	杉平沢	新城市細川字上ノ平	○	○
新城市	土石流	稲平場沢支川A	新城市富保字西谷下	○	○
新城市	土石流	稲平場沢支川B	新城市富保字西谷下	○	○
新城市	土石流	小谷下沢	新城市富保字小谷下	○	○
新城市	土石流	庵ノ入沢	新城市富保字京兼	○	○
新城市	土石流	滝沢	新城市門谷字柚ノ木田	○	○
新城市	土石流	柚ノ木沢	新城市門谷字広表	○	○
新城市	土石流	宮ノ前沢A	新城市富保字宮前	○	○
新城市	土石流	宮ノ前沢B	新城市富保字宮前	○	○
新城市	土石流	宮ノ前洞	新城市富保字宮前	○	○
新城市	土石流	宮ノ前1の沢	新城市富保字宮前	○	○
新城市	土石流	大井川	新城市富保字下畑	○	○
新城市	土石流	大井川1	新城市富保字上貝津	○	○
新城市	土石流	中貝津沢	新城市富保字岡道上	○	○
新城市	土石流	豊川第12支川	新城市只持字作角	○	○
新城市	土石流	豊川第46支川	新城市只持字杉下	○	○
新城市	土石流	豊川第10支川	新城市只持字中貝津	○	
新城市	土石流	豊川第9支川	新城市只持字カラサワ	○	○
新城市	土石流	寺横川	新城市作手大和田字内ノ沢	○	○
新城市	土石流	道瓦沢	新城市作手大和田字道瓦	○	○
新城市	土石流	満下川	新城市作手大和田字溝下	○	○
新城市	土石流	持箆沢	新城市作手大和田字持箆	○	○
新城市	土石流	巴川第10支川	新城市作手保永字四郎田	○	○
新城市	土石流	巴川第9支川	新城市作手保永字四郎田	○	○
新城市	土石流	巴川第11支川	新城市作手杉平字本郷	○	○
新城市	土石流	打木沢	新城市作手杉平字長釣	○	○
新城市	土石流	田代川	新城市作手田代字犬平	○	○
新城市	土石流	小田代川	新城市作手田代字大田代	○	
新城市	土石流	吉ノ口二の沢	新城市作手荒原字吉ノ口	○	○
新城市	土石流	寺木野沢	新城市作手荒原字寺木野	○	○
新城市	土石流	東栃沢川	新城市作手荒原字池田	○	
新城市	土石流	六本松沢A	新城市七郷一色字六本松	○	○
新城市	土石流	六本松沢B	新城市七郷一色字折地	○	○
新城市	土石流	六本松沢C	新城市七郷一色字折地	○	○
新城市	土石流	六本松沢D	新城市七郷一色字折地	○	○
新城市	土石流	向久保沢A	新城市七郷一色字向久保	○	○
新城市	土石流	向久保沢B	新城市七郷一色字向久保	○	○
新城市	土石流	向久保沢C	新城市七郷一色字向久保	○	○
新城市	土石流	東六田沢一の沢	新城市七郷一色字東六田沢	○	○
新城市	土石流	東六田沢二の沢	新城市七郷一色字東六田沢	○	○
新城市	土石流	黒沢一の沢A	新城市七郷一色字黒沢	○	○
新城市	土石流	黒沢一の沢B	新城市七郷一色字黒沢	○	○
新城市	土石流	黒沢二の沢A	新城市七郷一色字黒沢	○	○
新城市	土石流	黒沢二の沢B	新城市七郷一色字黒沢	○	○
新城市	土石流	黒沢二の沢C	新城市七郷一色字黒沢	○	○
新城市	土石流	上松沢A	新城市七郷一色字浅川	○	
新城市	土石流	上松沢B	新城市七郷一色字浅川	○	○
新城市	土石流	浅川沢	新城市七郷一色字浅川	○	○
新城市	土石流	大木谷沢A	新城市七郷一色字板橋	○	○
新城市	土石流	大木谷沢B	新城市七郷一色字大木谷	○	○
新城市	土石流	東六田沢	新城市七郷一色字東六田沢	○	○
新城市	土石流	前畑沢	新城市門谷字前畑	○	○
新城市	土石流	上松沢三の沢	新城市七郷一色字上松	○	○
新城市	土石流	向久保二の沢	新城市七郷一色字向久保	○	○
新城市	土石流	東門谷宮ノ前沢	新城市門谷字宮ノ前	○	○
新城市	土石流	宮ノ上川	新城市市川字宮ノ前	○	
新城市	土石流	市川宮ノ前沢	新城市市川字宮ノ前	○	
新城市	土石流	深沢川	新城市市川字向山	○	○
新城市	土石流	古宮川第1支川	新城市作手清岳字コメ沢	○	○
新城市	土石流	古宮川第2支川	新城市作手清岳字上ノ山	○	○
新城市	土石流	古宮川第3支川	新城市作手清岳字クザ畑	○	
新城市	土石流	兵山沢	新城市作手白鳥字兵山	○	○
新城市	土石流	中野沢	新城市作手白鳥字セウホウ	○	○

市町村名	自然現象の種類	区域の名称	所在地	警	特
新城市	土石流	巴山川A	新城市作手清岳字梅ノ沢	○	
新城市	土石流	巴山川B	新城市作手清岳字梅ノ沢	○	○
新城市	土石流	巴山川C	新城市作手清岳字北ノ入	○	○
新城市	土石流	東川	新城市作手白鳥字後田	○	○
新城市	土石流	兵山川A	新城市作手白鳥字宮口	○	○
新城市	土石流	兵山川B	新城市作手白鳥字宮口	○	○
新城市	土石流	兵山川C	新城市作手白鳥字宮口	○	○
新城市	土石流	兵山川D	新城市作手白鳥字宮口	○	
新城市	土石流	兵山川E	新城市作手白鳥字宮口	○	○
新城市	土石流	兵山洞	新城市作手白鳥字兵山	○	
新城市	土石流	幼イ田沢	新城市作手清岳字ムカイ田	○	○
新城市	土石流	清水沢	新城市作手白鳥字上貝津	○	
新城市	土石流	北ノ入沢	新城市作手白鳥字鬼久保	○	○
新城市	土石流	西畑川A	新城市作手白鳥字北ノ入	○	○
新城市	土石流	西畑川B	新城市作手白鳥字北ノ入	○	○
新城市	土石流	西畑川C	新城市作手白鳥字北ノ入	○	
新城市	土石流	梅ノ沢	新城市作手清岳字ヨシノ沢	○	
新城市	土石流	向山洞	新城市作手清岳字向山	○	
新城市	土石流	宮下洞	新城市作手白鳥字札ノ上	○	
新城市	土石流	広畑沢	新城市作手白鳥字森ノ上	○	○
新城市	土石流	南沢	新城市作手白鳥字南沢	○	
新城市	土石流	程野沢A	新城市作手白鳥字上程野	○	
新城市	土石流	程野沢B	新城市作手白鳥字上程野	○	○
新城市	土石流	程野沢C	新城市作手白鳥字上程野	○	○
新城市	土石流	鴨ヶ谷川第5支川	新城市作手鴨ヶ谷字中屋敷	○	○
新城市	土石流	鴨ヶ谷川第4支川	新城市作手鴨ヶ谷字ハゼイシ	○	○
新城市	土石流	ギンテ沢	新城市作手鴨ヶ谷字タカウト	○	○
新城市	土石流	門田三の沢	新城市作手鴨ヶ谷字門田	○	○
新城市	土石流	鴨ヶ谷川支川	新城市作手鴨ヶ谷字ツガノヲ	○	○
新城市	土石流	巴川第29支川	新城市作手高里字郷ノ根	○	
新城市	土石流	作手鴨ヶ谷南沢	新城市作手鴨ヶ谷字南沢	○	○
新城市	土石流	幼イ-1	新城市作手清岳字ムカイノ	○	○
新城市	土石流	幼イ-2	新城市作手清岳字ムカイノ	○	○
新城市	土石流	長篠上貝津洞	新城市長篠字上貝津	○	
新城市	土石流	西川沢	新城市長篠字天王谷下	○	
新城市	土石流	東谷下沢	新城市長篠字首切谷下	○	○
新城市	土石流	道目基川	新城市富保字西ノ久保	○	○
新城市	土石流	北貝津沢	新城市富保字北貝津	○	○
新城市	土石流	富保谷下沢	新城市富保字谷下	○	
新城市	土石流	西久保沢	新城市富保字明川	○	○
新城市	土石流	ハイハ洞	新城市富栄字貝津田	○	○
新城市	土石流	黄柳川第2支川	新城市乗本字上貝津	○	
新城市	土石流	笹原沢	新城市乗本字上貝津	○	
新城市	土石流	一色上貝津洞	新城市一色字上貝津	○	
新城市	土石流	洞泉寺川	新城市一色字棒川	○	○
新城市	土石流	巴川第12支川	新城市一色字棒川	○	○
新城市	土石流	神沢	新城市一色字小島	○	○
新城市	土石流	神田久保沢	新城市一色字小島	○	○
新城市	土石流	布路沢	新城市作手保永字布路	○	○
新城市	土石流	宮川第6支川	新城市作手保永字布路	○	
新城市	土石流	戸津呂川第1支川	新城市作手保永字カド	○	
新城市	土石流	戸津呂川第2支川	新城市作手保永字桑原	○	○
新城市	土石流	戸津呂川	新城市作手保永字村上	○	○
新城市	土石流	宮川第8支川	新城市作手保永字村上	○	○
新城市	土石流	宮川第7支川A	新城市作手保永字村上	○	○
新城市	土石流	宮川第7支川B	新城市作手保永字村上	○	○
新城市	土石流	和田川第2支川	新城市作手保永字エマツ	○	
新城市	土石流	竹の山沢	新城市作手保永字南中山	○	
新城市	土石流	中山沢	新城市作手保永字山中沢	○	○
新城市	土石流	空川第1支川A	新城市作手保永字小沢	○	○
新城市	土石流	空川第1支川B	新城市作手保永字小沢	○	○
新城市	土石流	作手保永紙屋一の沢	新城市作手保永字紙屋	○	
新城市	土石流	作手保永紙屋二の沢	新城市作手保永字紙屋	○	
新城市	土石流	小沢洞A	新城市作手保永字早稲田	○	○
新城市	土石流	小沢洞B	新城市作手保永字早稲田	○	○
新城市	土石流	小沢洞C	新城市作手保永字早稲田	○	○
新城市	土石流	作手高松井戸入沢	新城市作手高松字下平	○	○

市町村名	自然現象の種類	区域の名称	所在地	警	特
新城市	土石流	坂下沢	新城市作手高松字坂下	○	○
新城市	土石流	赤羽根沢	新城市作手高松字下谷	○	○
新城市	土石流	杉平川第1支川	新城市作手高松字細久曾	○	○
新城市	土石流	杉平川第2支川	新城市作手高松字細久曾	○	○
新城市	土石流	杉平川	新城市作手高松字坂下	○	○
新城市	土石流	本郷沢	新城市作手高松字下谷	○	○
新城市	土石流	作手高松平田沢	新城市作手高松字平田	○	○
新城市	土石流	井代川	新城市作手高松字井代	○	○
新城市	土石流	巴川第4支川	新城市作手高松字東畑	○	○
新城市	土石流	小林川西北沢	新城市作手高松字宮貝津	○	○
新城市	土石流	巴川第5支川	新城市作手高松字宮貝津	○	○
新城市	土石流	滝の入川	新城市作手高松字貝津	○	○
新城市	土石流	作手高松小林平沢	新城市作手高松字小林平	○	○
新城市	土石流	作手高松十郎貝津沢	新城市作手高松字十郎貝津	○	○
新城市	土石流	作手高松古戸沢	新城市作手高松字古戸	○	○
新城市	土石流	作手高松中山裏一の沢	新城市作手高松字中山裏	○	○
新城市	土石流	作手高松中山裏二の沢	新城市作手高松字中山裏	○	○
新城市	土石流	作手高松上貝津沢	新城市作手高松字中沢貝津	○	○
新城市	土石流	大屋貝津沢	新城市作手高松字大屋貝津	○	○
新城市	土石流	長沢一の沢	新城市作手高松字弓木沢	○	○
新城市	土石流	長沢二の沢	新城市作手高松字弓木沢	○	○
新城市	土石流	長沢三の沢	新城市作手高松字弓木沢	○	○
新城市	土石流	杉知一の沢	新城市作手高松字弓木沢	○	○
新城市	土石流	杉知二の沢	新城市作手高松字上貝津	○	○
新城市	土石流	杉知三の沢	新城市作手高松字上貝津	○	○
新城市	土石流	残ハツ洞	新城市作手鴨ヶ谷字大畑	○	○
新城市	土石流	残ハツ沢A	新城市作手鴨ヶ谷字タキハタ	○	○
新城市	土石流	残ハツ沢B	新城市作手鴨ヶ谷字タキハタ	○	○
新城市	土石流	宮沢A	新城市作手岩波字宮ノ入	○	○
新城市	土石流	宮沢B	新城市作手岩波字宮ノ入	○	○
新城市	土石流	宮沢C	新城市作手岩波字宮ノ入	○	○
新城市	土石流	宮沢D	新城市作手岩波字宮ノ入	○	○
新城市	土石流	岩波川第8支川	新城市作手岩波字上貝津	○	○
新城市	土石流	岩波川第7支川	新城市作手岩波字上貝津	○	○
新城市	土石流	井土上沢	新城市作手岩波字日向	○	○
新城市	土石流	岩波川第6支川	新城市作手岩波字日向	○	○
新城市	土石流	長筋沢	新城市作手岩波字長筋	○	○
新城市	土石流	草谷川第1支川	新城市作手高里字丸ツカ	○	○
新城市	土石流	明和洞川	新城市作手高里字山キシ	○	○
新城市	土石流	田原川第1支川-1	新城市作手田原字朴橋	○	○
新城市	土石流	中河内洞二の沢A	新城市作手中河内字尊手	○	○
新城市	土石流	中河内洞二の沢B	新城市作手中河内字尊手	○	○
新城市	土石流	中河内洞二の沢C	新城市作手中河内字六畝田	○	○
新城市	土石流	中川第1支川	新城市作手田原字スゲ田	○	○
新城市	土石流	黒瀬川	新城市作手中河内字上切	○	○
新城市	土石流	霧ヶ入沢	新城市作手中河内字霧ヶ入	○	○
新城市	土石流	下り沢川A	新城市作手中河内字下り沢	○	○
新城市	土石流	下り沢川B	新城市作手中河内字下り沢	○	○
新城市	土石流	黒瀬川第1支川	新城市作手黒瀬字高根山	○	○
新城市	土石流	高里一の沢第1支川	新城市作手高里字丸ツカ	○	○
新城市	土石流	中川第4支川	新城市作手黒瀬字向山	○	○
新城市	土石流	門田一の沢	新城市作手鴨ヶ谷字神手道上	○	○
新城市	土石流	門田二の沢	新城市作手鴨ヶ谷字神手道上	○	○
新城市	土石流	増坊沢沢	新城市作手高里字曾坊沢	○	○
新城市	土石流	川竹沢	新城市作手中河内字南川竹	○	○
新城市	土石流	川竹川A	新城市作手中河内字言呂	○	○
新城市	土石流	川竹川B	新城市作手中河内字言呂	○	○
新城市	土石流	柿下沢	新城市作手中河内字五良	○	○
新城市	土石流	作手中河内霧ヶ入洞	新城市作手中河内字下り沢	○	○
新城市	土石流	庄之沢沢A	新城市作手黒瀬字背戸山	○	○
新城市	土石流	庄之沢沢B	新城市作手黒瀬字背戸山	○	○
新城市	土石流	井戸上洞	新城市作手黒瀬字藪下	○	○
新城市	土石流	寄田沢	新城市作手田原字スゲ田	○	○
新城市	土石流	小滝川	新城市作手中河内字下子生道	○	○
新城市	土石流	下り沢	新城市作手中河内字下り沢	○	○
新城市	土石流	下山沢	新城市作手黒瀬字下山	○	○
新城市	土石流	門田沢	新城市作手鴨ヶ谷字神手道上	○	○

市町村名	自然現象の種類	区域の名称	所在地	警	特
新城市	土石流	田原川第1支川-2	新城市作手高里字保祿沢	○	
新城市	土石流	田原川第2支川	新城市作手高里字保祿沢	○	
新城市	土石流	川竹洞	新城市作手中河内字言呂	○	○
新城市	土石流	作手中河内井ノ口沢	新城市作手中河内字言呂	○	○
新城市	土石流	作手中河内井ノ口洞	新城市作手中河内字言呂	○	○
新城市	土石流	子生道沢	新城市作手中河内字上切	○	○
新城市	土石流	観音前川	新城市作手中河内字観音前	○	○
新城市	土石流	庄之沢洞	新城市作手黒瀬字庄ノ沢	○	○
新城市	土石流	中川第2支川	新城市作手田原字スゲ田	○	○
新城市	土石流	中川第3支川	新城市作手田原字スゲ田	○	○
新城市	土石流	作手高里霧ヶ入洞	新城市作手高里字コウダワ	○	○
新城市	土石流	細沢川第1支川	新城市作手高里字南細沢連	○	○
新城市	土石流	細沢川第3支川	新城市作手中河内字細沢連	○	○
新城市	土石流	ｽゞ田洞	新城市作手高里字コウダワ	○	
新城市	土石流	山神下沢第2支川	新城市作手中河内字尊手	○	○
新城市	土石流	作手中河内井ノ下沢	新城市作手中河内字井ノ下	○	○
新城市	土石流	作手中河内井ノ下洞	新城市作手中河内字井ノ下	○	○
新城市	土石流	辻沢	新城市作手中河内字辻	○	○
新城市	土石流	宇連川第31支川	新城市富栄字上貝津	○	
新城市	土石流	宇連川第6支川	新城市富栄字岩下	○	○
新城市	土石流	宇連川第10支川	新城市大野字ハナシ	○	○
新城市	土石流	宇連川第9支川	新城市大野字中楠	○	○
新城市	土石流	長筋洞	新城市乗本字長筋	○	○
新城市	土石流	宇連川第1支川	新城市乗本字浜射場	○	○
新城市	土石流	板屋草連洞	新城市乗本字板屋草連	○	○
新城市	土石流	板屋草連沢	新城市乗本字根掛	○	○
新城市	土石流	浅井洞	新城市乗本字曲り坂	○	○
新城市	土石流	浅井沢	新城市乗本字曲り坂	○	○
新城市	土石流	乗本中貝津沢	新城市乗本字新井貝津	○	○
新城市	土石流	新井貝津沢A	新城市乗本字中貝津	○	○
新城市	土石流	新井貝津沢B	新城市乗本字中貝津	○	○
新城市	土石流	川添沢	新城市乗本字椎ノ入	○	
新城市	土石流	豊川第2支川	新城市乗本字坊貝津	○	○
新城市	土石流	赤峰沢	新城市乗本字赤峰	○	○
新城市	土石流	滝ノ沢洞A	新城市黄柳野字滝ノ沢	○	○
新城市	土石流	滝ノ沢洞B	新城市黄柳野字滝ノ沢	○	○
新城市	土石流	平切沢	新城市黄柳野字池田	○	○
新城市	土石流	池田洞	新城市黄柳野字池田	○	○
新城市	土石流	池田谷	新城市黄柳野字池田	○	
新城市	土石流	金床洞	新城市黄柳野字金床	○	○
新城市	土石流	金床沢	新城市黄柳野字金床	○	
新城市	土石流	池田沢	新城市黄柳野字新田	○	○
新城市	土石流	広表沢	新城市黄柳野字広表	○	
新城市	土石流	山口洞	新城市黄柳野字山口	○	○
新城市	土石流	陣座川A	新城市黄柳野字山口	○	○
新城市	土石流	陣座川B	新城市黄柳野字山口	○	○
新城市	土石流	法師作沢	新城市黄柳野字法師作	○	○
新城市	土石流	法師作洞	新城市黄柳野字法師作	○	
新城市	土石流	松本沢	新城市黄柳野字松本	○	
新城市	土石流	丸渕沢	新城市黄柳野字前田	○	○
新城市	土石流	宇利川第1支川	新城市黄柳野字丸渕	○	○
新城市	土石流	黄柳野丸山沢	新城市黄柳野字丸山	○	
新城市	土石流	黄柳野丸山洞	新城市黄柳野字丸山	○	○
新城市	土石流	宇利洞	新城市黄柳野字切藤	○	○
新城市	土石流	深沢沢	新城市黄柳野字深沢	○	○
新城市	土石流	新谷沢	新城市黄柳野字新谷	○	
新城市	土石流	黄柳川第8支川	新城市黄柳野字新谷	○	○
新城市	土石流	達所洞	新城市黄柳野字達所	○	
新城市	土石流	達所沢	新城市黄柳野字切藤	○	○
新城市	土石流	宇利川	新城市黄柳野字切藤	○	○
新城市	土石流	宇利川第3支川	新城市黄柳野字切藤	○	○
新城市	土石流	松山沢	新城市上吉田字樋野	○	○
新城市	土石流	黄柳川第7支川	新城市上吉田字西山	○	○
新城市	土石流	西山沢	新城市上吉田字西山	○	○
新城市	土石流	大久保沢	新城市上吉田字大久保	○	○
新城市	土石流	川上沢	新城市上吉田字川上	○	○
新城市	土石流	明双沢	新城市下吉田字明双	○	○

市町村名	自然現象の種類	区域の名称	所在地	警	特
新城市	土石流	下吉田下田沢	新城市下吉田字明双	○	○
新城市	土石流	黄柳川第5支川	新城市下吉田字明双	○	○
新城市	土石流	下吉田市ヶ久保沢	新城市下吉田字市ヶ久保	○	○
新城市	土石流	五反田沢A	新城市下吉田字岡	○	○
新城市	土石流	五反田沢B	新城市下吉田字岡	○	
新城市	土石流	岡沢	新城市下吉田字枯杉	○	○
新城市	土石流	小阿寺川第3支川	新城市下吉田字紺屋平	○	○
新城市	土石流	定国沢	新城市下吉田字定国	○	○
新城市	土石流	下吉田向山洞-1	新城市下吉田字定国	○	○
新城市	土石流	下吉田定国洞	新城市下吉田字定国	○	
新城市	土石流	下吉田向山洞-2	新城市下吉田字小阿寺	○	○
新城市	土石流	小阿寺洞	新城市下吉田字小阿寺	○	○
新城市	土石流	小阿寺川第1支川	新城市下吉田字柿平	○	○
新城市	土石流	下吉田向山沢	新城市下吉田字向山	○	○
新城市	土石流	柿平沢	新城市下吉田字柿平	○	○
新城市	土石流	嶋道沢	新城市下吉田字山鳥道	○	○
新城市	土石流	小阿寺沢	新城市下吉田字赤道	○	○
新城市	土石流	下吉田山中沢	新城市下吉田字山中	○	○
新城市	土石流	下吉田山中洞	新城市下吉田字山中	○	○
新城市	土石流	柿本沢	新城市下吉田字田中	○	
新城市	土石流	新戸川第2支川	新城市下吉田字田中	○	○
新城市	土石流	田中沢	新城市下吉田字田中	○	○
新城市	土石流	新戸川第1支川	新城市下吉田字柿平	○	○
新城市	土石流	北新戸洞	新城市下吉田字北新戸	○	
新城市	土石流	下新戸沢	新城市下吉田字北新戸	○	○
新城市	土石流	北新戸沢	新城市下吉田字北新戸	○	○
新城市	土石流	新戸川第3支川	新城市下吉田字北新戸	○	○
新城市	土石流	北山玉沢	新城市下吉田字北山玉	○	○
新城市	土石流	北山玉洞	新城市下吉田字北山玉	○	
新城市	土石流	山五川	新城市下吉田字南山玉	○	○
新城市	土石流	新戸川第6支川	新城市下吉田字北山玉	○	○
新城市	土石流	南戸合沢	新城市下吉田字南戸合	○	○
新城市	土石流	新戸川第9支川	新城市下吉田字北戸合	○	○
新城市	土石流	新戸川A	新城市下吉田字上新戸	○	
新城市	土石流	新戸川B	新城市下吉田字上新戸	○	
新城市	土石流	上新戸沢	新城市下吉田字上新戸	○	○
新城市	土石流	斧久保川	新城市吉川字斧久保	○	○
新城市	土石流	絵下ノ入沢	新城市吉川字絵下ノ入	○	○
新城市	土石流	後貝津沢	新城市吉川字後貝津	○	
新城市	土石流	青木林沢	新城市吉川字後貝津	○	○
新城市	土石流	小川路洞	新城市吉川字小川路	○	○
新城市	土石流	小川路川	新城市吉川字小川路	○	○
新城市	土石流	井田沢	新城市吉川字井田	○	
新城市	土石流	間渡沢	新城市吉川字間渡	○	○
新城市	土石流	広正沢	新城市吉川字広正	○	○
新城市	土石流	こうろぎ沢	新城市吉川字藤平	○	○
新城市	土石流	新井田沢A	新城市吉川字新井田	○	○
新城市	土石流	新井田沢B	新城市吉川字新井田	○	○
新城市	土石流	菖蒲沢	新城市吉川字菖蒲	○	○
新城市	土石流	小黒田沢	新城市吉川字小黒田沢	○	○
新城市	土石流	柿原一の沢	新城市吉川字柿原	○	○
新城市	土石流	柿原二の沢	新城市吉川字柿原	○	○
新城市	土石流	寒欠沢	新城市吉川字寒欠	○	○
新城市	土石流	光田沢	新城市吉川字寒欠	○	
新城市	土石流	峠下沢	新城市吉川字峠下	○	○
新城市	土石流	菖蒲洞	新城市吉川字菖蒲	○	○
新城市	土石流	小川路1の沢	新城市吉川字後貝津	○	○
新城市	土石流	柿原洞	新城市吉川字柿原	○	○
新城市	土石流	中山洞	新城市吉川字中山	○	○
新城市	土石流	井田洞	新城市吉川字井田	○	○
新城市	土石流	間渡洞	新城市吉川字間渡	○	○
新城市	土石流	時ノ沢	新城市吉川字時ノ沢	○	○
新城市	土石流	峠下洞	新城市吉川字時ノ沢	○	○
新城市	土石流	雲沢川第3支川	新城市吉川字桂沢	○	○
新城市	土石流	雲沢川第2支川	新城市吉川字雲沢	○	○
新城市	土石流	熊ノ谷川	新城市日吉字宮ノ腰	○	○
新城市	土石流	大入川第2支川	新城市日吉字百田	○	

市町村名	自然現象の種類	区域の名称	所在地	警	特
新城市	土石流	大入川第1支川	新城市日吉字宮ノ腰	○	○
新城市	土石流	日吉塩沢	新城市日吉字大沢	○	○
新城市	土石流	大入川第4支川A	新城市日吉字南貝津	○	○
新城市	土石流	大入川第4支川B	新城市日吉字南貝津	○	○
新城市	土石流	大入川第3支川A	新城市日吉字伝水	○	○
新城市	土石流	大入川第3支川B	新城市日吉字伝水	○	○
新城市	土石流	滝の入川第1支川	新城市黒田字広見	○	○
新城市	土石流	稲荷沢A	新城市黒田字北貝津	○	○
新城市	土石流	稲荷沢B	新城市黒田字北貝津	○	
新城市	土石流	神畑沢A	新城市黒田字神畑	○	○
新城市	土石流	神畑沢B	新城市黒田字神畑	○	○
新城市	土石流	神畑沢C	新城市黒田字神畑	○	○
新城市	土石流	神畑洞	新城市黒田字神畑	○	
新城市	土石流	対子沢	新城市小畑字新苗田	○	○
新城市	土石流	権現沢	新城市小畑字奥谷	○	
新城市	土石流	奥谷沢	新城市小畑字奥谷	○	
新城市	土石流	榎福洞川	新城市小畑字大入	○	○
新城市	土石流	前父沢	新城市小畑字前父	○	○
新城市	土石流	奥谷洞	新城市小畑字奥谷	○	○
新城市	土石流	対子1の沢	新城市小畑字対子	○	○
新城市	土石流	荒神ヶ入1の沢	新城市小畑字荒神ヶ入	○	
新城市	土石流	荒神ヶ入2の沢	新城市小畑字荒神ヶ入	○	○
新城市	土石流	西屋敷沢	新城市富岡字西屋敷	○	
新城市	土石流	天王沢	新城市八名井字下モ屋敷	○	
新城市	土石流	山田入沢A	新城市中宇利字山田	○	○
新城市	土石流	山田入沢B	新城市中宇利字山田	○	○
新城市	土石流	山田入沢C	新城市中宇利字山田	○	○
新城市	土石流	山田沢	新城市中宇利字山田	○	○
新城市	土石流	大幡沢	新城市中宇利字福津	○	○
新城市	土石流	丸山洞	新城市中宇利字麻布	○	○
新城市	土石流	大脇屋敷洞	新城市庭野字大脇	○	○
新城市	土石流	原川第1支川	新城市庭野字大脇	○	○
新城市	土石流	原川第2支川	新城市庭野字大脇	○	○
新城市	土石流	大場ヲ洞	新城市一畝田字畠中	○	○
新城市	土石流	八枝1の沢	新城市一畝田字鍋倉	○	
新城市	土石流	神田川	新城市八名井字三ツ木山下	○	○
新城市	土石流	西沢(八名井沢)	新城市八名井字宮ノ内	○	○
新城市	土石流	井ノ下沢	新城市須長字井ノ下	○	○
新城市	土石流	黒口沢	新城市牛倉字黒口	○	○
新城市	土石流	第1黒口洞	新城市牛倉字黒口	○	○
新城市	土石流	第2黒口洞	新城市牛倉字黒口	○	○
新城市	土石流	大宮川	新城市牛倉字半蔵貝津	○	
新城市	土石流	石井沢A	新城市牛倉字石井	○	○
新城市	土石流	石井沢B	新城市牛倉字石井	○	
新城市	土石流	石井沢C	新城市牛倉字石井	○	○
新城市	土石流	上円通沢	新城市豊栄字白子ナギ	○	○
新城市	土石流	与女沢	新城市豊栄字白子ナギ	○	○
新城市	土石流	豊栄白子ナギ沢	新城市豊栄字白子ナギ	○	○
新城市	土石流	日通沢A	新城市豊栄字白子ナギ	○	○
新城市	土石流	白子川A	新城市豊栄字雷沢	○	○
新城市	土石流	白子川B	新城市豊栄字雷沢	○	○
新城市	土石流	わし沢	新城市豊栄字雷沢	○	○
新城市	土石流	秩父沢	新城市豊栄字深山口	○	
新城市	土石流	三ヶ峯沢	新城市豊栄字深山口	○	○
新城市	土石流	日通沢B	新城市豊栄字石松	○	○
新城市	土石流	シ由沢	新城市豊栄字堀田沢	○	○
新城市	土石流	山村沢	新城市豊栄字小滝	○	○
新城市	土石流	東林沢	新城市徳定字水ノ口	○	
新城市	土石流	徳定川第1支川	新城市徳定字柳沢	○	
新城市	土石流	大入洞	新城市徳定字大入	○	○
新城市	土石流	中山沢徳定川支川A	新城市徳定字中山	○	○
新城市	土石流	中山沢徳定川支川B	新城市徳定字中山	○	
新城市	土石流	矢畑川	新城市矢部字矢畑	○	
新城市	土石流	西番上川A	新城市片山字西番上	○	○
新城市	土石流	西番上川B	新城市片山字西番上	○	○
新城市	土石流	住吉沢	新城市有海字住吉	○	○
新城市	土石流	吉水沢	新城市稲木字吉水	○	○

市町村名	自然現象の種類	区域の名称	所在地	警	特
新城市	土石流	大洞入洞	新城市稲木字大洞入	○	○
新城市	土石流	絵下ノ入洞	新城市吉川字絵下ノ入	○	○
新城市	土石流	寒欠洞	新城市吉川字寒欠	○	○
新城市	土石流	寒欠谷	新城市吉川字寒欠	○	○
新城市	土石流	赤畑洞	新城市市川字赤畑	○	○
新城市	土石流	第1大荷場沢	新城市出沢字大荷場	○	○
新城市	土石流	宮ノ入沢	新城市横川字宮ノ入	○	○
新城市	土石流	南植田沢	新城市庭野字南植田	○	
新城市	土石流	豊川第48支川	新城市庭野字惣分	○	○
新城市	土石流	大脇屋敷沢	新城市庭野字大脇屋敷	○	
新城市	土石流	勝負沢	新城市庭野字勝負	○	
新城市	土石流	向屋敷沢	新城市庭野字向屋敷	○	○
新城市	土石流	八名井田沢	新城市庭野字八名井田	○	
新城市	土石流	大洞山沢	新城市豊栄字大洞山	○	○
新城市	土石流	清上野沢	新城市庭野字清上野	○	○
新城市	土石流	清上野洞	新城市庭野字清上野	○	○
新城市	土石流	広野洞	新城市庭野字広野	○	
新城市	土石流	樋田沢	新城市日吉字樋田	○	
新城市	土石流	上貝津洞	新城市日吉字上貝津	○	○
新城市	土石流	ヨラキ沢	新城市連合字ヨラキ	○	○
新城市	土石流	稲目二の沢	新城市連合字稲目	○	○
新城市	土石流	池野川第1支川	新城市連合字稲目	○	○
新城市	土石流	池野川	新城市連合字稲目	○	○
新城市	土石流	池野川第2支川	新城市連合字稲目	○	○
新城市	土石流	境場沢	新城市連合字境場	○	○
新城市	土石流	小別当沢	新城市連合字小別当	○	○
新城市	土石流	栃久保沢	新城市連合字栃久保	○	○
新城市	土石流	中根沢	新城市連合字中根	○	○
新城市	土石流	海老西沢洞	新城市海老字西沢	○	○
新城市	土石流	谷川	新城市海老字川向	○	○
新城市	土石流	松下沢	新城市海老字松下	○	○
新城市	土石流	上谷沢	新城市海老字上谷	○	○
新城市	土石流	川向沢	新城市海老字川向	○	○
新城市	土石流	時浪沢	新城市副川字時浪	○	○
新城市	土石流	黒淵沢	新城市下吉田字黒淵	○	○
新城市	土石流	谷川第1支川	新城市海老字紙屋	○	○
新城市	土石流	布里沢	新城市布里字厚ノ久保	○	○
新城市	土石流	巴川第1支川	新城市塩瀬字アテ	○	○
新城市	土石流	豊川第42支川	新城市布里字大谷貝津	○	○
新城市	土石流	豊川第43支川	新城市布里字寺前	○	
新城市	土石流	島沢川	新城市布里字若林	○	○
新城市	土石流	大持原沢A	新城市塩瀬字大持原	○	
新城市	土石流	大持原沢B	新城市塩瀬字大持原	○	○
新城市	土石流	上貝津1の沢	新城市塩瀬字上貝津	○	○
新城市	土石流	大貝津川	新城市愛郷字大貝津	○	○
新城市	土石流	上貝津沢	新城市愛郷字上貝津	○	○
新城市	土石流	多々目木沢A	新城市愛郷字多々目木	○	○
新城市	土石流	多々目木沢B	新城市愛郷字多々目木	○	○
新城市	土石流	上島田川	新城市愛郷字前柴	○	
新城市	土石流	川端沢	新城市愛郷字川端	○	
新城市	土石流	島田川第6支川	新城市愛郷字八郎坂	○	○
新城市	土石流	河合外沢	新城市愛郷字河合タレ	○	○
新城市	土石流	豊川第13支川A	新城市愛郷字久保貝津	○	
新城市	土石流	豊川第13支川B	新城市愛郷字久保貝津	○	○
新城市	土石流	源氏川	新城市愛郷字坂脇	○	
新城市	土石流	愛郷沢	新城市愛郷字平沢	○	○
新城市	土石流	豊川第17支川	新城市愛郷字宇根	○	○
新城市	土石流	豊川第18支川	新城市愛郷字御堂ノ上	○	○
新城市	土石流	鴉沢沢	新城市愛郷字鴉沢	○	○
新城市	土石流	大貝津沢	新城市愛郷字大貝津	○	○
新城市	土石流	官脇沢	新城市愛郷字官脇	○	○
新城市	土石流	友久沢A	新城市愛郷字友久	○	○
新城市	土石流	友久沢B	新城市愛郷字友久	○	
新城市	土石流	谷上2の沢	新城市愛郷字谷上	○	○
新城市	土石流	谷上1の沢	新城市愛郷字谷上	○	○
新城市	土石流	小立沢	新城市愛郷字小立	○	○
新城市	土石流	縄手沢	新城市愛郷字縄手	○	○

市町村名	自然現象の種類	区域の名称	所在地	警	特
新城市	土石流	道具津沢	新城市愛郷字道具津	○	○
新城市	土石流	市代洞	新城市連合字市代	○	○
新城市	土石流	母子木沢	新城市中島字不貝津	○	○
新城市	土石流	羽石沢	新城市愛郷字羽石	○	○
新城市	土石流	池沢	新城市海老字池ノ島	○	○
新城市	土石流	海老川第10支川	新城市海老字宮脇	○	○
新城市	土石流	海老塚島川	新城市海老字南貝津	○	○
新城市	土石流	海老川第9支川	新城市副川字塚島	○	○
新城市	土石流	千部平沢	新城市副川字大双瀬	○	
新城市	土石流	貝浅口沢	新城市副川字千部平	○	○
新城市	土石流	正法寺沢	新城市海老字正法寺	○	○
新城市	土石流	柳久保沢	新城市海老字柳久保	○	○
新城市	土石流	清水川	新城市副川字清水	○	
新城市	土石流	阿幸川	新城市池場字下日向	○	○
新城市	土石流	下日向沢	新城市池場字下日向	○	○
新城市	土石流	畑川第5支川	新城市池場字下日向	○	○
新城市	土石流	大鹿沢	新城市川合字浅井平	○	
新城市	土石流	宇連川第29支川	新城市名号字袋林	○	○
新城市	土石流	ハマバ沢	新城市名号字ハマイバ	○	○
新城市	土石流	井戸久保川	新城市名号字井戸久保	○	○
新城市	土石流	宇連川第23支川	新城市豊岡字葎ヶ滝	○	○
新城市	土石流	宇連川第20支川	新城市名越字馬場地	○	○
新城市	土石流	宇連川第18支川	新城市能登瀬字上ノ段	○	○
新城市	土石流	北沢	新城市能登瀬字枯沢	○	○
新城市	土石流	能登瀬川	新城市能登瀬字上ノ平	○	○
新城市	土石流	宇連川第17支川	新城市能登瀬字白岩	○	○
新城市	土石流	宇連川第16支川	新城市能登瀬字上谷平	○	○
新城市	土石流	宇連川第13支川	新城市井代字星越	○	○
新城市	土石流	宇連川第15支川	新城市豊岡字滝上	○	○
新城市	土石流	宝珠院沢	新城市井代字寺下	○	○
新城市	土石流	井代沢	新城市井代字大嶮峯	○	○
新城市	土石流	宇連川第30支川	新城市井代字中久津	○	○
新城市	土石流	妨沢	新城市門谷字鳳来寺	○	○
新城市	土石流	音為川第3支川	新城市門谷字鳳来寺	○	○
新城市	土石流	音為川第4支川	新城市門谷字鳳来寺	○	○
新城市	土石流	子守沢	新城市門谷字上浦	○	○
新城市	土石流	子守沢第1支川	新城市門谷字上浦	○	○
新城市	土石流	中浦一の沢	新城市門谷字大曲り	○	
新城市	土石流	中浦二の沢	新城市門谷字井戸ノ入	○	○
新城市	土石流	下浦沢	新城市門谷字下浦	○	
新城市	土石流	笠川沢	新城市門谷字笠川	○	
新城市	土石流	浦沢第1支川	新城市門谷字下浦	○	○
新城市	土石流	笠川洞	新城市門谷字笠川	○	○
新城市	土石流	笠川第2支川	新城市門谷字笠川	○	○
新城市	土石流	笠川第1支川	新城市門谷字笠川	○	○
新城市	土石流	笠川第3支川	新城市門谷字笠川	○	○
新城市	土石流	鐘沢	新城市門谷字合鏡	○	
新城市	土石流	欒沢	新城市門谷字欒	○	○
新城市	土石流	音為川第1支川	新城市門谷字宮下	○	○
新城市	土石流	音為川第2支川	新城市門谷字宮下	○	○
新城市	土石流	森脇沢	新城市門谷字森脇	○	○
新城市	土石流	杉風呂沢	新城市門谷字森脇	○	
新城市	土石流	門谷杉風呂沢	新城市門谷字杉風呂	○	○
新城市	土石流	小田代川-1	新城市作手田代字坂尻	○	
新城市	土石流	薬師前沢-1	新城市庭野字薬師前	○	○
新城市	土石流	薬師前沢-2	新城市庭野字薬師前	○	○
新城市	土石流	薬師前沢-3	新城市庭野字薬師前	○	○
新城市	土石流	中貝津沢-1	新城市塩瀬字中貝津	○	○
新城市	土石流	寺ノ和手沢	新城市愛郷寺ノ和手	○	○
新城市	土石流	北平沢-1	新城市愛郷北平	○	○
新城市	土石流	北平沢-2	新城市愛郷北平	○	○
新城市	土石流	宇根沢	新城市愛郷宇根	○	○
新城市	土石流	坪ノ口沢	新城市愛郷坪ノ口	○	○
新城市	土石流	水ノ口沢	新城市愛郷水ノ口	○	○
新城市	土石流	縄手沢-2	新城市愛郷縄手	○	○
新城市	土石流	鍵穴沢	新城市愛郷鍵穴	○	○
新城市	土石流	小貝津沢-1	新城市愛郷小貝津	○	

市町村名	自然現象の種類	区域の名称	所在地	警	特
新城市	土石流	小貝津沢-2	新城市愛郷小貝津	○	○
新城市	土石流	出口沢	新城市愛郷出口	○	○
新城市	土石流	河子石沢	新城市愛郷河子石	○	○
新城市	土石流	藪下沢	新城市中島藪下	○	○
新城市	土石流	南林沢	新城市中島南林	○	○
新城市	土石流	池ノ向沢	新城市中島池ノ向	○	○
新城市	土石流	弓ノ木元沢	新城市中島弓ノ木元	○	○
新城市	土石流	中島井戸上沢	新城市中島井戸上	○	
新城市	土石流	稲目沢-3	新城市連合稲目	○	○
新城市	土石流	稲目沢-4	新城市連合稲目	○	○
新城市	土石流	諸貝津沢	新城市副川諸貝津	○	○
新城市	土石流	副川西山沢	新城市副川西山	○	○
新城市	土石流	持仏前沢	新城市副川持仏前	○	○
新城市	土石流	市代	新城市連合字市代	○	○
新城市	土石流	溜水	新城市連合字溜水	○	
新城市	土石流	真菰	新城市連合字真菰	○	○
新城市	土石流	真菰(2)	新城市連合字真菰	○	○
新城市	土石流	大秀	新城市四谷	○	○
新城市	土石流	下横手	新城市四谷	○	○
新城市	土石流	山上滝	新城市四谷	○	○
新城市	土石流	小松ノ	新城市只持字小松ノ	○	○
新城市	土石流	大立	新城市只持字大立	○	
新城市	土石流	棒夫	新城市一色字棒夫	○	
新城市	土石流	神田貝津	新城市一色字神田貝津	○	○
新城市	土石流	藤川瀬	新城市一色字藤川瀬	○	○
新城市	土石流	平ノ山沢-1	新城市作手高里平ノ山	○	○
新城市	土石流	平ノ山沢-2	新城市作手高里平ノ山	○	○
新城市	土石流	スケホシ沢-1	新城市作手鴨ヶ谷スケホシ	○	○
新城市	土石流	竹ノ山沢-1	新城市作手保永竹ノ山	○	○
新城市	土石流	作手保永高根沢-1	新城市作手保永高根	○	○
新城市	土石流	源太沢沢-1	新城市作手保永松峯, 新城市作手保永源太沢	○	○
新城市	土石流	作手保永水上沢-1	新城市作手保永松峯, 新城市作手保永水上	○	○
新城市	土石流	栃柳沢-1	新城市作手杉平栃柳	○	○
新城市	土石流	山原沢-1	新城市作手杉平山原, 新城市作手杉平向通, 新城市作手杉平勢野	○	○
新城市	土石流	向通沢-1	新城市作手杉平向通	○	○
新城市	土石流	ソラマエ	新城市作手善夫字ソラマエ	○	○
新城市	土石流	笹沢	新城市作手善夫字笹沢	○	○
新城市	土石流	背戸山	新城市作手黒瀬字背戸山	○	○
新城市	土石流	根地	新城市作手田原字根地	○	○
新城市	土石流	中荒井	新城市作手白鳥字中荒井	○	
新城市	土石流	滝ノ入-1	新城市作手保永字滝ノ入	○	○
新城市	土石流	滝ノ入-2	新城市作手保永字滝ノ入	○	○
新城市	土石流	滝ノ入-3	新城市作手保永字滝ノ入	○	○
新城市	土石流	小金沢	新城市作手保永字小金沢	○	○
新城市	土石流	作手菅沼海道沢-1	新城市作手菅沼字海道	○	○
新城市	土石流	作手菅沼海道沢-2	新城市作手菅沼字海道	○	○
新城市	土石流	作手菅沼山中沢-1	新城市作手菅沼字山中	○	○
新城市	土石流	作手菅沼山中沢-2	新城市作手菅沼字山中	○	○
新城市	土石流	室屋沢-1	新城市作手菅沼字室屋	○	○
新城市	土石流	経蔵沢-1	新城市作手菅沼字経蔵	○	○
新城市	土石流	小段戸沢-1	新城市作手菅沼字小段戸	○	○
新城市	土石流	作手菅沼東山沢-1	新城市作手菅沼字東山	○	○
新城市	土石流	上前田沢-1	新城市作手菅沼字上前田	○	○
新城市	土石流	沢戸日向沢-1	新城市作手守義字沢戸日向	○	○
新城市	土石流	儀光向沢-1	新城市作手守義字儀光向	○	○
新城市	土石流	郷向沢-1	新城市作手守義字郷向	○	○
新城市	土石流	小滝向沢-1	新城市作手守義字小滝向	○	○
新城市	土石流	作手岩波ヒカゲ沢-1	新城市作手岩波字ヒカゲ	○	○
新城市	土石流	神テ田沢-1	新城市作手岩波字神テ田	○	○
新城市	土石流	タキノマヘ沢-1	新城市作手岩波字タキノマヘ	○	○
新城市	土石流	作手高松北沢沢-1	新城市作手高松字北沢	○	○
新城市	土石流	徳衛沢-1	新城市作手大和田字徳衛	○	○
新城市	土石流	溝下沢-1	新城市作手大和田字溝下	○	○
新城市	土石流	へび平沢-1	新城市作手大和田字へび平	○	○
新城市	土石流	霧ヶ入沢-1	新城市作手中河内霧ヶ入, 新城市作手中河内下リ沢	○	○
新城市	土石流	下リ沢沢-1	新城市作手中河内下リ沢	○	○
新城市	土石流	尊手沢-1	新城市作手中河内尊手	○	○

市町村名	自然現象の種類	区域の名称	所在地	警	特
新城市	土石流	井口沢-1	新城市作手中河内井口	○	○
新城市	土石流	井口沢-2	新城市作手中河内井口	○	○
新城市	土石流	細沢連沢-1	新城市作手高里南細沢連, 新城市作手中河内細沢連	○	○
新城市	土石流	井戸向沢-1	新城市作手中河内井戸向	○	○
新城市	土石流	コウダワ沢-1	新城市作手高里コウダワ	○	○
新城市	土石流	コウダワ沢-2	新城市作手高里コウダワ	○	○
新城市	土石流	保禄沢沢-1	新城市作手高里保禄沢	○	○
新城市	土石流	作手高里大平沢-1	新城市作手高里大平	○	○
新城市	土石流	作手高里大平沢-2	新城市作手高里大平	○	○
新城市	土石流	コイモ沢-1	新城市作手高里コイモ, 新城市作手高里平ノ山	○	
新城市	土石流	神出沢-1	新城市作手高里上村神, 新城市作手高里神出	○	○
新城市	土石流	入り沢-1	新城市作手高里入り	○	○
新城市	土石流	入り沢-2	新城市作手高里入り	○	○
新城市	土石流	入り沢-3	新城市作手高里入り	○	○
新城市	土石流	富栄西之谷下沢	新城市富栄字西之谷下	○	
新城市	土石流	富栄貝津沢	新城市富栄字貝津	○	○
新城市	土石流	富栄横手沢	新城市富栄字横手	○	○
新城市	土石流	富栄古沢沢	新城市富栄字古沢	○	
新城市	土石流	富栄富貴沢	新城市富栄字富貴	○	○
新城市	土石流	大野小野沢	新城市大野字小野	○	○
新城市	土石流	大野滝久保沢	新城市大野字滝久保	○	○
新城市	土石流	睦平小脇沢	新城市睦平小脇	○	○
新城市	土石流	門谷コブ一沢	新城市門谷字コブ一	○	○
新城市	土石流	富保火焼沢	新城市富保字火焼	○	○
新城市	土石流	富保北貝津沢	新城市富保字北貝津	○	○
新城市	土石流	富保明川沢	新城市富保字明川	○	○
新城市	土石流	小立沢	新城市玖老勢字小立	○	○
新城市	土石流	渡合沢	新城市玖老勢字渡合	○	○
新城市	土石流	横道沢-2	新城市玖老勢字横道	○	○
新城市	土石流	横道沢-3	新城市玖老勢字横道	○	○
新城市	土石流	平谷沢	新城市副川字平谷	○	○
新城市	土石流	榎原川第1支川	新城市門谷字鳳来寺	○	○
新城市	土石流	音為川第6支川	新城市門谷字鳳来寺	○	○
新城市	土石流	森下沢	新城市門谷字森下	○	○
新城市	土石流	神谷田沢	新城市門谷字神谷田	○	○
新城市	土石流	合鏡沢	新城市門谷字合鏡	○	○
新城市	土石流	笠川第4支川	新城市門谷字笠川	○	○
新城市	土石流	磐沢	新城市門谷字磐	○	○
新城市	土石流	崩ノ脇沢	新城市門谷字崩ノ脇	○	○
新城市	土石流	観音入沢	新城市門谷字観音入	○	○
新城市	土石流	地藏ノ前沢	新城市門谷字地藏ノ前	○	○
新城市	土石流	市ヶ久保沢	新城市下吉田字市ヶ久保	○	○
新城市	土石流	小阿寺沢-2	新城市下吉田字小阿寺	○	○
新城市	土石流	南新戸沢-3	新城市下吉田字南新戸	○	○
新城市	土石流	北山王沢-2	新城市下吉田字北山王	○	○
新城市	土石流	南山王沢-3	新城市下吉田字南山王	○	○
新城市	土石流	北山王沢-3	新城市下吉田字北山王	○	○
新城市	土石流	南戸合沢-2	新城市下吉田字南戸合	○	○
新城市	土石流	南戸合沢-3	新城市下吉田字南戸合	○	○
新城市	土石流	南戸合沢-4	新城市下吉田字南戸合	○	○
新城市	土石流	白井沢沢-2	新城市上吉田字白井沢	○	○
新城市	土石流	今平沢	新城市上吉田字今平	○	○
新城市	土石流	牛丸沢	新城市竹ノ輪字牛丸	○	○
新城市	土石流	向ヒ田沢	新城市黄柳野字向ヒ田	○	○
新城市	土石流	黄柳野上貝津沢	新城市黄柳野字上貝津	○	○
新城市	土石流	池田沢-2	新城市黄柳野字池田	○	○
新城市	土石流	ハンノ木沢	新城市巢山字ハンノ木	○	○
新城市	土石流	大木谷沢-2	新城市七郷一色字大木谷	○	○
新城市	土石流	大木谷沢-3	新城市七郷一色字大木谷	○	○
新城市	土石流	大木谷沢-4	新城市七郷一色字大木谷	○	○
新城市	土石流	大木谷沢-5	新城市七郷一色字大木谷	○	○
新城市	土石流	向久保沢-2	新城市七郷一色字向久保	○	○
新城市	土石流	向久保沢-3	新城市七郷一色字向久保	○	○
新城市	土石流	浅川沢-2	新城市七郷一色字浅川	○	○
新城市	土石流	巢山山口沢	新城市巢山字山口	○	○
新城市	土石流	西六田沢沢	新城市七郷一色字西六田沢	○	○
新城市	土石流	熊ノ山沢	新城市乗本字熊ノ山	○	○

市町村名	自然現象の種類	区域の名称	所在地	警	特
新城市	土石流	井戸入沢	新城市池場字井戸入	○	○
新城市	土石流	大六沢	新城市名号字大六	○	○
新城市	土石流	上ノ段沢	新城市能登瀬字上ノ段	○	
新城市	土石流	堂貝津沢	新城市細川字堂貝津	○	○
新城市	土石流	六郎田沢-2	新城市睦平字六郎田	○	○
新城市	土石流	猪ノ又沢	新城市細川字猪ノ又	○	○
新城市	土石流	土合沢-1	新城市細川字土合	○	○
新城市	土石流	土合沢-2	新城市細川字土合	○	○
新城市	土石流	細川大沢沢	新城市細川字大沢	○	○
新城市	土石流	金田貝津沢	新城市細川字金田貝津	○	○
新城市	土石流	巢山南川沢	新城市巢山字南川	○	○
新城市	土石流	巢山山口沢-2	新城市巢山字山口	○	○
新城市	地滑り	伍領	新城市作手守義字郷中	○	
新城市	地滑り	乗本(大平)	新城市乗本字柳平	○	
新城市	地滑り	小川	新城市乗本字上林	○	
新城市	地滑り	阿寺	新城市下吉田字小河内	○	
新城市	地滑り	下吉田(田代)	新城市下吉田字田代	○	
新城市	地滑り	下吉田(小阿寺)	新城市下吉田字向山	○	
新城市	地滑り	下吉田(井戸沢)	新城市下吉田字井戸沢	○	
新城市	地滑り	下吉田(西沢2)	新城市下吉田字坂中	○	
新城市	地滑り	多利野	新城市黄柳野字向ヒ田	○	
新城市	地滑り	四谷	新城市四谷字中島	○	
新城市	地滑り	大林	新城市四谷字寺坂	○	
新城市	地滑り	浅川	新城市七郷一色字浅川	○	
新城市	地滑り	六本松	新城市七郷一色字六本松	○	
新城市	地滑り	六田沢	新城市七郷一色字西六田沢	○	
新城市	地滑り	山中	新城市下吉田字山中	○	
新城市	地滑り	市川	新城市市川字平	○	
新城市	地滑り	黄柳野	新城市黄柳野字落合	○	
新城市	地滑り	五反田	新城市黄柳野字丸渕	○	
新城市	地滑り	小畑	新城市小畑字権現	○	
新城市	地滑り	東門沢	新城市富岡字東門沢	○	
設楽町	急傾斜地の崩壊	葭原-1	北設楽郡設楽町西納庫字葭原	○	○
設楽町	急傾斜地の崩壊	見出	北設楽郡設楽町津具字見出	○	○
設楽町	急傾斜地の崩壊	呼間	北設楽郡設楽町田内字呼間	○	○
設楽町	急傾斜地の崩壊	中野沢	北設楽郡設楽町津具字中野沢	○	○
設楽町	急傾斜地の崩壊	見出原-1	北設楽郡設楽町津具字見出原	○	○
設楽町	急傾斜地の崩壊	見出原-2	北設楽郡設楽町津具字見出原	○	○
設楽町	急傾斜地の崩壊	仲屋切-1	北設楽郡設楽町三都橋仲屋切	○	○
設楽町	急傾斜地の崩壊	峰坂	北設楽郡設楽町三都橋行戸	○	○
設楽町	急傾斜地の崩壊	久保貝津	北設楽郡設楽町三都橋久保貝津	○	○
設楽町	急傾斜地の崩壊	上平-1	北設楽郡設楽町三都橋上平	○	○
設楽町	急傾斜地の崩壊	上貝津	北設楽郡設楽町三都橋上貝津	○	○
設楽町	急傾斜地の崩壊	上今屋敷-1	北設楽郡設楽町津具上今屋敷	○	○
設楽町	急傾斜地の崩壊	上今屋敷-2	北設楽郡設楽町津具松山	○	○
設楽町	急傾斜地の崩壊	森下-1	北設楽郡設楽町津具森下	○	○
設楽町	急傾斜地の崩壊	空古屋-1	北設楽郡設楽町津具空古屋	○	○
設楽町	急傾斜地の崩壊	西ノ窪-1	北設楽郡設楽町津具西ノ窪	○	○
設楽町	急傾斜地の崩壊	西ノ窪-2	北設楽郡設楽町津具西ノ窪	○	○
設楽町	急傾斜地の崩壊	仲根-1	北設楽郡設楽町豊邦字仲根	○	○
設楽町	急傾斜地の崩壊	残ノケチ-1	北設楽郡設楽町豊邦字仲根	○	○
設楽町	急傾斜地の崩壊	ムカヒ-1	北設楽郡設楽町豊邦字タキノクチ	○	○
設楽町	急傾斜地の崩壊	ムカヒ-2	北設楽郡設楽町豊邦字池ノシリ	○	○
設楽町	急傾斜地の崩壊	アヲヤ-1	北設楽郡設楽町豊邦字アラヤ	○	○
設楽町	急傾斜地の崩壊	モシタ-1	北設楽郡設楽町豊邦字ヒロシ	○	○
設楽町	急傾斜地の崩壊	モシタ-2	北設楽郡設楽町豊邦字筒井平	○	○
設楽町	急傾斜地の崩壊	モシタ-3	北設楽郡設楽町豊邦字ホソノ	○	○
設楽町	急傾斜地の崩壊	細野	北設楽郡設楽町豊邦字段戸山	○	○
設楽町	急傾斜地の崩壊	段戸山-1	北設楽郡設楽町豊邦字段戸山	○	○
設楽町	急傾斜地の崩壊	段戸山	北設楽郡設楽町豊邦字豊話	○	○
設楽町	急傾斜地の崩壊	神谷沢	北設楽郡設楽町豊邦字神谷沢	○	○
設楽町	急傾斜地の崩壊	神谷沢-1	北設楽郡設楽町豊邦字神谷沢	○	○
設楽町	急傾斜地の崩壊	神谷沢-2	北設楽郡設楽町田峯字西川	○	○
設楽町	急傾斜地の崩壊	西川-1	北設楽郡設楽町田峯字西川	○	○
設楽町	急傾斜地の崩壊	西川-2	北設楽郡設楽町田峯字西川	○	○
設楽町	急傾斜地の崩壊	西川-3	北設楽郡設楽町田峯字西川	○	○
設楽町	急傾斜地の崩壊	西川-4	北設楽郡設楽町田峯字西川	○	○

市町村名	自然現象の種類	区域の名称	所在地	警	特
設楽町	急傾斜地の崩壊	真久-1	北設楽郡設楽町津具字真久	○	○
設楽町	急傾斜地の崩壊	落合-2	北設楽郡設楽町津具字落合	○	○
設楽町	急傾斜地の崩壊	柿平-1	北設楽郡設楽町津具字柿平	○	○
設楽町	急傾斜地の崩壊	五六上-1	北設楽郡設楽町津具五六上	○	○
設楽町	急傾斜地の崩壊	蓋野島-1	北設楽郡設楽町津具字蓋野島	○	○
設楽町	急傾斜地の崩壊	合羽貸-1	北設楽郡設楽町津具字合羽貸	○	○
設楽町	急傾斜地の崩壊	鹿ノ子-1	北設楽郡設楽町津具字鹿ノ子	○	○
設楽町	急傾斜地の崩壊	清崎山手-1	北設楽郡設楽町清崎字山手	○	○
設楽町	急傾斜地の崩壊	清崎山手-2	北設楽郡設楽町清崎字山手	○	○
設楽町	急傾斜地の崩壊	清崎山手-3	北設楽郡設楽町清崎字沖	○	○
設楽町	急傾斜地の崩壊	團園畑-1	北設楽郡設楽町津具字団園畑	○	○
設楽町	急傾斜地の崩壊	上中林-1A	北設楽郡設楽町津具字西中林	○	○
設楽町	急傾斜地の崩壊	上中林-1B	北設楽郡設楽町津具字西中林	○	○
設楽町	急傾斜地の崩壊	西中林-1	北設楽郡設楽町津具字西中林	○	○
設楽町	急傾斜地の崩壊	西中林-2	北設楽郡設楽町津具字四日口	○	○
設楽町	急傾斜地の崩壊	大畑-1A	北設楽郡設楽町津具字森下	○	○
設楽町	急傾斜地の崩壊	大畑-1B	北設楽郡設楽町津具字大畑	○	○
設楽町	急傾斜地の崩壊	大畑-2A	北設楽郡設楽町津具字大畑	○	○
設楽町	急傾斜地の崩壊	大畑-2B	北設楽郡設楽町津具字大畑	○	○
設楽町	急傾斜地の崩壊	丸山-1	北設楽郡設楽町津具字丸山	○	○
設楽町	急傾斜地の崩壊	壳沢	北設楽郡設楽町津具字北大島	○	○
設楽町	急傾斜地の崩壊	下留	北設楽郡設楽町津具字下下留	○	○
設楽町	急傾斜地の崩壊	上下留	北設楽郡設楽町津具字上下留	○	○
設楽町	急傾斜地の崩壊	野向-1	北設楽郡設楽町津具字林ノ入	○	○
設楽町	急傾斜地の崩壊	野向	北設楽郡設楽町津具字野向	○	○
設楽町	急傾斜地の崩壊	林道下-1	北設楽郡設楽町津具字林道下	○	○
設楽町	急傾斜地の崩壊	森下-1	北設楽郡設楽町西納庫字森下	○	○
設楽町	急傾斜地の崩壊	羽根-1	北設楽郡設楽町西納庫字羽根	○	○
設楽町	急傾斜地の崩壊	ワゴ-1	北設楽郡設楽町西納庫字ワゴ	○	○
設楽町	急傾斜地の崩壊	丸瀬-1	北設楽郡設楽町西納庫字丸瀬	○	○
設楽町	急傾斜地の崩壊	丸瀬-2	北設楽郡設楽町西納庫字空貝津	○	○
設楽町	急傾斜地の崩壊	神ノ木沢	北設楽郡設楽町西納庫字神ノ木沢	○	○
設楽町	急傾斜地の崩壊	沢入-1	北設楽郡設楽町西納庫字船戸	○	○
設楽町	急傾斜地の崩壊	沢入-2	北設楽郡設楽町西納庫字沢入	○	○
設楽町	急傾斜地の崩壊	大栗	北設楽郡設楽町東納庫字大栗	○	○
設楽町	急傾斜地の崩壊	大栗-1	北設楽郡設楽町東納庫字大栗	○	○
設楽町	急傾斜地の崩壊	東納庫向田-2	北設楽郡設楽町東納庫字向田	○	○
設楽町	急傾斜地の崩壊	石原-1	北設楽郡設楽町東納庫字石原	○	○
設楽町	急傾斜地の崩壊	石原-2	北設楽郡設楽町東納庫字石原	○	○
設楽町	急傾斜地の崩壊	東納庫鐘鋳場-1A	北設楽郡設楽町東納庫字鐘鋳場	○	○
設楽町	急傾斜地の崩壊	東納庫鐘鋳場-1B	北設楽郡設楽町東納庫字鐘鋳場	○	○
設楽町	急傾斜地の崩壊	地蔵-1	北設楽郡設楽町東納庫字地蔵	○	○
設楽町	急傾斜地の崩壊	登り-1	北設楽郡設楽町東納庫字登り	○	○
設楽町	急傾斜地の崩壊	田ノ口-1	北設楽郡設楽町東納庫字田ノ口	○	○
設楽町	急傾斜地の崩壊	東納庫上貝津-2	北設楽郡設楽町東納庫字上貝津	○	○
設楽町	急傾斜地の崩壊	東納庫上貝津-1	北設楽郡設楽町東納庫字上貝津	○	○
設楽町	急傾斜地の崩壊	坂下-1	北設楽郡設楽町東納庫字窪	○	○
設楽町	急傾斜地の崩壊	西平-1	北設楽郡設楽町東納庫字坂下	○	○
設楽町	急傾斜地の崩壊	中ヲ-1	北設楽郡設楽町東納庫字中ヲサ	○	○
設楽町	急傾斜地の崩壊	竹ノ花-1	北設楽郡設楽町竹ノ花	○	○
設楽町	急傾斜地の崩壊	入洞-1	北設楽郡設楽町東納庫字イリボラ	○	○
設楽町	急傾斜地の崩壊	竹ノ花-A	北設楽郡設楽町東納庫字竹ノ花	○	○
設楽町	急傾斜地の崩壊	竹ノ花-B	北設楽郡設楽町東納庫字竹ノ花	○	○
設楽町	急傾斜地の崩壊	地蔵-2	北設楽郡設楽町東納庫字地蔵	○	○
設楽町	急傾斜地の崩壊	内堀-1	北設楽郡設楽町東納庫字内堀	○	○
設楽町	急傾斜地の崩壊	横手-1	北設楽郡設楽町東納庫字横手	○	○
設楽町	急傾斜地の崩壊	西平-2	北設楽郡設楽町東納庫字西平	○	○
設楽町	急傾斜地の崩壊	杉ノ沢-1	北設楽郡設楽町荒尾字杉ノ沢	○	○
設楽町	急傾斜地の崩壊	荒尾下貝津-1	北設楽郡設楽町荒尾字下貝津	○	○
設楽町	急傾斜地の崩壊	荒尾野々瀬-1	北設楽郡設楽町荒尾字野々瀬	○	○
設楽町	急傾斜地の崩壊	上万場-1	北設楽郡設楽町荒尾字上和出	○	○
設楽町	急傾斜地の崩壊	紺屋貝津	北設楽郡設楽町荒尾字紺屋貝津	○	○
設楽町	急傾斜地の崩壊	足田古屋-2	北設楽郡設楽町津具字足田古屋	○	○
設楽町	急傾斜地の崩壊	足田古屋-3A	北設楽郡設楽町津具字足田古屋	○	○
設楽町	急傾斜地の崩壊	足田古屋-3B	北設楽郡設楽町津具字足田古屋	○	○
設楽町	急傾斜地の崩壊	上沓野-1	北設楽郡設楽町津具字上沓野	○	○
設楽町	急傾斜地の崩壊	後山-1	北設楽郡設楽町津具字後山	○	○

市町村名	自然現象の種類	区域の名称	所在地	警	特
設楽町	急傾斜地の崩壊	奥平山-1	北設楽郡設楽町津具字平山	○	○
設楽町	急傾斜地の崩壊	上大地畑-1	北設楽郡設楽町津具字上大地畑	○	○
設楽町	急傾斜地の崩壊	川原-1	北設楽郡設楽町津具字上野野	○	○
設楽町	急傾斜地の崩壊	御器割-1	北設楽郡設楽町津具字御器割	○	○
設楽町	急傾斜地の崩壊	下木地山-1	北設楽郡設楽町津具字郷路	○	○
設楽町	急傾斜地の崩壊	下森古屋-1	北設楽郡設楽町津具字下森古屋	○	○
設楽町	急傾斜地の崩壊	上森古屋	北設楽郡設楽町津具字上森古屋	○	○
設楽町	急傾斜地の崩壊	洲山-2	北設楽郡設楽町津具字洲山	○	○
設楽町	急傾斜地の崩壊	寺ノ沢-1	北設楽郡設楽町津具字寺ノ沢	○	○
設楽町	急傾斜地の崩壊	天狗棚-1	北設楽郡設楽町津具字泥沢	○	○
設楽町	急傾斜地の崩壊	天狗棚-2	北設楽郡設楽町津具字天狗棚	○	○
設楽町	急傾斜地の崩壊	泥沢-1	北設楽郡設楽町津具字泥沢	○	○
設楽町	急傾斜地の崩壊	泥沢-2	北設楽郡設楽町津具字奥泥沢	○	○
設楽町	急傾斜地の崩壊	泥沢-3	北設楽郡設楽町津具字泥沢	○	○
設楽町	急傾斜地の崩壊	泥沢-4	北設楽郡設楽町津具字泥沢	○	○
設楽町	急傾斜地の崩壊	泥沢-5	北設楽郡設楽町津具字泥沢	○	○
設楽町	急傾斜地の崩壊	中口-2	北設楽郡設楽町津具字中口	○	○
設楽町	急傾斜地の崩壊	中口-3	北設楽郡設楽町津具字中口	○	○
設楽町	急傾斜地の崩壊	津具半ノ木-1	北設楽郡設楽町津具字湯林	○	○
設楽町	急傾斜地の崩壊	津具半ノ木-2	北設楽郡設楽町津具字湯林	○	○
設楽町	急傾斜地の崩壊	東半場-1	北設楽郡設楽町津具字西段戸	○	○
設楽町	急傾斜地の崩壊	東山-1	北設楽郡設楽町津具字桧原山	○	○
設楽町	急傾斜地の崩壊	東山-2	北設楽郡設楽町津具字桧原山	○	○
設楽町	急傾斜地の崩壊	東山-4	北設楽郡設楽町津具字東山	○	○
設楽町	急傾斜地の崩壊	東山-5	北設楽郡設楽町津具字桧原山	○	○
設楽町	急傾斜地の崩壊	桧原山-1	北設楽郡設楽町津具字桧原山	○	○
設楽町	急傾斜地の崩壊	桧原山-2	北設楽郡設楽町津具字桧原山	○	○
設楽町	急傾斜地の崩壊	桧原山-3	北設楽郡設楽町津具字桧原山	○	○
設楽町	急傾斜地の崩壊	桧原山-4	北設楽郡設楽町津具字桧原山	○	○
設楽町	急傾斜地の崩壊	麓	北設楽郡設楽町津具字麓	○	○
設楽町	急傾斜地の崩壊	麓-1	北設楽郡設楽町津具字麓	○	○
設楽町	急傾斜地の崩壊	文四切山-1	北設楽郡設楽町津具字本沢	○	○
設楽町	急傾斜地の崩壊	本沢原-1	北設楽郡設楽町津具字天狗棚	○	○
設楽町	急傾斜地の崩壊	津具見出原-1	北設楽郡設楽町津具字裏山	○	○
設楽町	急傾斜地の崩壊	南平野-1	北設楽郡設楽町津具字南平野	○	○
設楽町	急傾斜地の崩壊	南平野-2	北設楽郡設楽町津具字南平野	○	○
設楽町	急傾斜地の崩壊	南平野-3	北設楽郡設楽町津具字瀬沢	○	○
設楽町	急傾斜地の崩壊	裏山	北設楽郡設楽町津具字裏山	○	○
設楽町	急傾斜地の崩壊	湯林-1	北設楽郡設楽町津具字油戸	○	○
設楽町	急傾斜地の崩壊	油戸	北設楽郡設楽町津具字油戸	○	○
設楽町	急傾斜地の崩壊	柿ノ沢字連-1	北設楽郡設楽町津具字柿ノ沢字連	○	○
設楽町	急傾斜地の崩壊	柿ノ沢字連-2	北設楽郡設楽町津具字柿ノ沢字連	○	○
設楽町	急傾斜地の崩壊	柿ノ沢字連-3	北設楽郡設楽町津具字柿ノ沢字連	○	○
設楽町	急傾斜地の崩壊	柿ノ沢字連-4	北設楽郡設楽町津具字柿ノ沢字連	○	○
設楽町	急傾斜地の崩壊	箕ノ子-1	北設楽郡設楽町津具字箕ノ子	○	○
設楽町	急傾斜地の崩壊	箕ノ子-2	北設楽郡設楽町津具字箕ノ子	○	○
設楽町	急傾斜地の崩壊	田養-1	北設楽郡設楽町田口字杉平向	○	○
設楽町	急傾斜地の崩壊	折地	北設楽郡設楽町田口字折地	○	○
設楽町	急傾斜地の崩壊	西納庫清水A	北設楽郡設楽町西納庫字梅ノ木	○	○
設楽町	急傾斜地の崩壊	西納庫清水B	北設楽郡設楽町西納庫字上ノ山	○	○
設楽町	急傾斜地の崩壊	西納庫清水C	北設楽郡設楽町西納庫字仲島	○	○
設楽町	急傾斜地の崩壊	西納庫沖ノ平-1	北設楽郡設楽町西納庫字沖ノ平	○	○
設楽町	急傾斜地の崩壊	西納庫沖ノ平-2A	北設楽郡設楽町西納庫字沖ノ平	○	○
設楽町	急傾斜地の崩壊	西納庫沖ノ平-2B	北設楽郡設楽町西納庫字沖ノ平	○	○
設楽町	急傾斜地の崩壊	戸ノ貝津-1	北設楽郡設楽町西納庫字戸ノ貝津	○	○
設楽町	急傾斜地の崩壊	西納庫大平-1	北設楽郡設楽町西納庫字大平	○	○
設楽町	急傾斜地の崩壊	駒ヶ原-1	北設楽郡設楽町西納庫字駒ヶ原	○	○
設楽町	急傾斜地の崩壊	段戸-1	北設楽郡設楽町田峯字段戸	○	○
設楽町	急傾斜地の崩壊	家ノ下A	北設楽郡設楽町田峯字家ノ上	○	○
設楽町	急傾斜地の崩壊	家ノ下B	北設楽郡設楽町田峯字家ノ上	○	○
設楽町	急傾斜地の崩壊	家ノ下C	北設楽郡設楽町田峯字根畑	○	○
設楽町	急傾斜地の崩壊	福田A	北設楽郡設楽町田峯字福田	○	○
設楽町	急傾斜地の崩壊	福田B	北設楽郡設楽町田峯字福田	○	○
設楽町	急傾斜地の崩壊	竹桑田A	北設楽郡設楽町田峯字竹桑田	○	○
設楽町	急傾斜地の崩壊	竹桑田B	北設楽郡設楽町田峯字竹桑田	○	○
設楽町	急傾斜地の崩壊	竹桑田C	北設楽郡設楽町田峯字竹桑田	○	○
設楽町	急傾斜地の崩壊	駒ヶ原-2	北設楽郡設楽町田峯字段戸	○	○

市町村名	自然現象の種類	区域の名称	所在地	警	特
設楽町	急傾斜地の崩壊	裏谷-1	北設楽郡設楽町田峯字裏谷	○	○
設楽町	急傾斜地の崩壊	裏谷-2A	北設楽郡設楽町田峯字裏谷	○	○
設楽町	急傾斜地の崩壊	裏谷-2B	北設楽郡設楽町田峯字裏谷	○	○
設楽町	急傾斜地の崩壊	裏谷-3	北設楽郡設楽町田峯字裏谷	○	○
設楽町	急傾斜地の崩壊	裏谷-4	北設楽郡設楽町田峯字裏谷	○	○
設楽町	急傾斜地の崩壊	裏谷-5	北設楽郡設楽町田峯字裏谷	○	○
設楽町	急傾斜地の崩壊	長原-1A	北設楽郡設楽町田峯字長原	○	○
設楽町	急傾斜地の崩壊	長原-1B	北設楽郡設楽町田峯字長原	○	○
設楽町	急傾斜地の崩壊	手籠前-1	北設楽郡設楽町田峯字後貝津	○	○
設楽町	急傾斜地の崩壊	戸井久蔵-1	北設楽郡設楽町田峯字戸井久蔵	○	○
設楽町	急傾斜地の崩壊	戸井久蔵-2	北設楽郡設楽町田峯字戸井久蔵	○	○
設楽町	急傾斜地の崩壊	田峯鐘鋳場-1A	北設楽郡設楽町田峯字鐘鋳場	○	○
設楽町	急傾斜地の崩壊	田峯鐘鋳場-1B	北設楽郡設楽町田峯字鐘鋳場	○	○
設楽町	急傾斜地の崩壊	前下-1	北設楽郡設楽町田峯字前下	○	○
設楽町	急傾斜地の崩壊	竹桑田-1	北設楽郡設楽町田峯字竹桑田	○	○
設楽町	急傾斜地の崩壊	田峯東貝津-1	北設楽郡設楽町田峯字東貝津	○	○
設楽町	急傾斜地の崩壊	田峯東貝津-2	北設楽郡設楽町田峯字東貝津	○	○
設楽町	急傾斜地の崩壊	田峯東貝津-3	北設楽郡設楽町田峯字鷹野	○	○
設楽町	急傾斜地の崩壊	鍛冶沢A	北設楽郡設楽町田峯字平岩	○	○
設楽町	急傾斜地の崩壊	鍛冶沢B	北設楽郡設楽町田峯字平岩	○	○
設楽町	急傾斜地の崩壊	鍛冶沢C	北設楽郡設楽町田峯字平岩	○	○
設楽町	急傾斜地の崩壊	中根-1A	北設楽郡設楽町田峯字中根	○	○
設楽町	急傾斜地の崩壊	中根-1B	北設楽郡設楽町田峯字中尾羽根	○	○
設楽町	急傾斜地の崩壊	中根-1C	北設楽郡設楽町田峯字尺地	○	○
設楽町	急傾斜地の崩壊	田峯大平-1	北設楽郡設楽町田峯字大平	○	○
設楽町	急傾斜地の崩壊	田峯うぼんど	北設楽郡設楽町田峯字うぼんど	○	○
設楽町	急傾斜地の崩壊	田峯大平-2	北設楽郡設楽町田峯字大平	○	○
設楽町	急傾斜地の崩壊	田峯大平-3	北設楽郡設楽町田峯字大平	○	○
設楽町	急傾斜地の崩壊	田峯大平-4	北設楽郡設楽町田峯字大平	○	○
設楽町	急傾斜地の崩壊	片畠-1	北設楽郡設楽町田峯字片畠	○	○
設楽町	急傾斜地の崩壊	片畠-2	北設楽郡設楽町田峯字片畠	○	○
設楽町	急傾斜地の崩壊	西貝津	北設楽郡設楽町田峯字西貝津	○	○
設楽町	急傾斜地の崩壊	箱栗	北設楽郡設楽町田峯字箱栗	○	○
設楽町	急傾斜地の崩壊	城坂	北設楽郡設楽町田峯字城坂	○	○
設楽町	急傾斜地の崩壊	城	北設楽郡設楽町田峯字城	○	○
設楽町	急傾斜地の崩壊	南山	北設楽郡設楽町田峯字南山	○	○
設楽町	急傾斜地の崩壊	戸井/沢	北設楽郡設楽町田峯字戸井ノ沢	○	○
設楽町	急傾斜地の崩壊	宮/所-1	北設楽郡設楽町清崎字宮ノ所	○	○
設楽町	急傾斜地の崩壊	小良-1A	北設楽郡設楽町清崎字小良	○	○
設楽町	急傾斜地の崩壊	小良-1B	北設楽郡設楽町清崎字小良	○	○
設楽町	急傾斜地の崩壊	小良-1C	北設楽郡設楽町清崎字小良	○	○
設楽町	急傾斜地の崩壊	清崎柿木貝津A	北設楽郡設楽町清崎字柿木貝津	○	○
設楽町	急傾斜地の崩壊	清崎柿木貝津B	北設楽郡設楽町清崎字柿木貝津	○	○
設楽町	急傾斜地の崩壊	小野A	北設楽郡設楽町清崎字紺屋道	○	○
設楽町	急傾斜地の崩壊	小野B	北設楽郡設楽町清崎字小野	○	○
設楽町	急傾斜地の崩壊	箱上-1	北設楽郡設楽町清崎字箱上	○	○
設楽町	急傾斜地の崩壊	社坂-1	北設楽郡設楽町清崎字社坂	○	○
設楽町	急傾斜地の崩壊	壇土-1	北設楽郡設楽町清崎字壇土	○	○
設楽町	急傾斜地の崩壊	菜島-1	北設楽郡設楽町清崎字菜島	○	○
設楽町	急傾斜地の崩壊	名郡-1A	北設楽郡設楽町清崎字牛ケ久保	○	○
設楽町	急傾斜地の崩壊	名郡-1B	北設楽郡設楽町清崎字牛ケ久保	○	○
設楽町	急傾斜地の崩壊	名郡-2	北設楽郡設楽町清崎字名郡	○	○
設楽町	急傾斜地の崩壊	小良-2A	北設楽郡設楽町清崎字小良	○	○
設楽町	急傾斜地の崩壊	小良-2B	北設楽郡設楽町清崎字小良	○	○
設楽町	急傾斜地の崩壊	菜島-2	北設楽郡設楽町清崎字洞	○	○
設楽町	急傾斜地の崩壊	清崎中島-1A	北設楽郡設楽町清崎字日面	○	○
設楽町	急傾斜地の崩壊	清崎中島-1B	北設楽郡設楽町清崎字日面	○	○
設楽町	急傾斜地の崩壊	坊前	北設楽郡設楽町清崎字坊前	○	○
設楽町	急傾斜地の崩壊	名郡-3	北設楽郡設楽町清崎字名郡	○	○
設楽町	急傾斜地の崩壊	広表	北設楽郡設楽町清崎字広表	○	○
設楽町	急傾斜地の崩壊	清崎柿木貝津-1	北設楽郡設楽町清崎字柿木貝津	○	○
設楽町	急傾斜地の崩壊	清崎柿木貝津-2	北設楽郡設楽町清崎字柿木貝津	○	○
設楽町	急傾斜地の崩壊	清崎柿木貝津-3	北設楽郡設楽町清崎字柿木貝津	○	○
設楽町	急傾斜地の崩壊	日影	北設楽郡設楽町豊邦字日影	○	○
設楽町	急傾斜地の崩壊	中川内	北設楽郡設楽町神田字中川内	○	○
設楽町	急傾斜地の崩壊	田/上-1	北設楽郡設楽町神田字田ノ上	○	○
設楽町	急傾斜地の崩壊	田/上-2	北設楽郡設楽町神田字田ノ上	○	○

市町村名	自然現象の種類	区域の名称	所在地	警	特
設楽町	急傾斜地の崩壊	神田西地-1A	北設楽郡設楽町神田字上ノ坂	○	○
設楽町	急傾斜地の崩壊	神田西地-1B	北設楽郡設楽町神田字上ノ坂	○	○
設楽町	急傾斜地の崩壊	神田西地-2	北設楽郡設楽町神田字西地	○	○
設楽町	急傾斜地の崩壊	空ノ島-1	北設楽郡設楽町神田字上ノ坂	○	○
設楽町	急傾斜地の崩壊	空ノ島-2	北設楽郡設楽町神田字タキ上	○	○
設楽町	急傾斜地の崩壊	松戸-1A	北設楽郡設楽町神田字松戸	○	○
設楽町	急傾斜地の崩壊	松戸-1B	北設楽郡設楽町神田字松戸	○	○
設楽町	急傾斜地の崩壊	残上-1	北設楽郡設楽町神田字タキ上	○	○
設楽町	急傾斜地の崩壊	横手前A	北設楽郡設楽町内字横手前	○	○
設楽町	急傾斜地の崩壊	横手前B	北設楽郡設楽町内字インベ	○	○
設楽町	急傾斜地の崩壊	権化A	北設楽郡設楽町内字権化	○	○
設楽町	急傾斜地の崩壊	権化B	北設楽郡設楽町内字宮下	○	○
設楽町	急傾斜地の崩壊	西浦-1	北設楽郡設楽町内字起	○	○
設楽町	急傾斜地の崩壊	下谷-1A	北設楽郡設楽町内字下谷	○	○
設楽町	急傾斜地の崩壊	下谷-1B	北設楽郡設楽町内字ボチガタ	○	○
設楽町	急傾斜地の崩壊	インベ	北設楽郡設楽町内字インベ	○	○
設楽町	急傾斜地の崩壊	仲屋切A	北設楽郡設楽町三都橋字仲屋切	○	○
設楽町	急傾斜地の崩壊	仲屋切B	北設楽郡設楽町三都橋字仲屋切	○	○
設楽町	急傾斜地の崩壊	竹ノ下-1	北設楽郡設楽町三都橋字竹ノ下	○	○
設楽町	急傾斜地の崩壊	徳白-1	北設楽郡設楽町三都橋字徳白	○	○
設楽町	急傾斜地の崩壊	三都橋竹平	北設楽郡設楽町三都橋字竹平	○	○
設楽町	急傾斜地の崩壊	賽ノ久保-1A	北設楽郡設楽町荒尾字宝ノ久保	○	
設楽町	急傾斜地の崩壊	賽ノ久保-1B	北設楽郡設楽町荒尾字宝ノ久保	○	
設楽町	急傾斜地の崩壊	笠井-1	北設楽郡設楽町和市字笠井	○	○
設楽町	急傾斜地の崩壊	尊出平-1	北設楽郡設楽町長江字尊出平	○	○
設楽町	急傾斜地の崩壊	東地	北設楽郡設楽町大名倉字東地	○	○
設楽町	急傾斜地の崩壊	小西	北設楽郡設楽町田口字小西	○	○
設楽町	急傾斜地の崩壊	杉平	北設楽郡設楽町田口字杉平	○	○
設楽町	急傾斜地の崩壊	杉平A	北設楽郡設楽町田口字杉平	○	○
設楽町	急傾斜地の崩壊	杉平B	北設楽郡設楽町田口字杉平	○	○
設楽町	急傾斜地の崩壊	玉ノ木	北設楽郡設楽町田口字玉ノ木	○	○
設楽町	急傾斜地の崩壊	居立A	北設楽郡設楽町田口字居立	○	○
設楽町	急傾斜地の崩壊	居立B	北設楽郡設楽町田口字居立	○	○
設楽町	急傾斜地の崩壊	田口A	北設楽郡設楽町田口字小貝津	○	○
設楽町	急傾斜地の崩壊	田口B	北設楽郡設楽町田口字小貝津	○	○
設楽町	急傾斜地の崩壊	杉平向-1	北設楽郡設楽町田口字杉平向	○	○
設楽町	急傾斜地の崩壊	小木山-1A	北設楽郡設楽町田口字小木山	○	○
設楽町	急傾斜地の崩壊	小木山-1B	北設楽郡設楽町田口字小木山	○	○
設楽町	急傾斜地の崩壊	松戸A	北設楽郡設楽町松戸字家廻	○	○
設楽町	急傾斜地の崩壊	松戸B	北設楽郡設楽町松戸字家廻	○	○
設楽町	急傾斜地の崩壊	田口上原A	北設楽郡設楽町田口字上原	○	○
設楽町	急傾斜地の崩壊	田口上原B	北設楽郡設楽町田口字上原	○	○
設楽町	急傾斜地の崩壊	上原	北設楽郡設楽町田口字上原	○	○
設楽町	急傾斜地の崩壊	東貝戸	北設楽郡設楽町平山字東貝戸	○	○
設楽町	急傾斜地の崩壊	滝ノ沢	北設楽郡設楽町神田字滝ノ沢	○	○
設楽町	急傾斜地の崩壊	岩ヶ-1	北設楽郡設楽町東納庫字岩タケ	○	○
設楽町	急傾斜地の崩壊	ス川口-1	北設楽郡設楽町東納庫字スミ川口	○	○
設楽町	急傾斜地の崩壊	本谷口-1	北設楽郡設楽町東納庫字本谷口	○	○
設楽町	急傾斜地の崩壊	西知生-2A	北設楽郡設楽町八橋字西知生	○	○
設楽町	急傾斜地の崩壊	西知生-2B	北設楽郡設楽町八橋字西知生	○	
設楽町	急傾斜地の崩壊	西知生-1	北設楽郡設楽町八橋字西知生	○	○
設楽町	急傾斜地の崩壊	スベリ道-1	北設楽郡設楽町川向字スベリ道	○	○
設楽町	急傾斜地の崩壊	三ゲンヤ	北設楽郡設楽町川向字三ゲンヤ	○	○
設楽町	急傾斜地の崩壊	道合-1	北設楽郡設楽町川向字道合	○	○
設楽町	急傾斜地の崩壊	下戸神	北設楽郡設楽町川向下戸神	○	○
設楽町	急傾斜地の崩壊	向山	北設楽郡設楽町川向字向山	○	○
設楽町	急傾斜地の崩壊	上中熊-1	北設楽郡設楽町小松字上中熊	○	○
設楽町	急傾斜地の崩壊	添沢	北設楽郡設楽町田口字添沢	○	○
設楽町	急傾斜地の崩壊	谷下-1	北設楽郡設楽町田口字谷下	○	○
設楽町	急傾斜地の崩壊	下杉平-1	北設楽郡設楽町田口字杉平	○	○
設楽町	急傾斜地の崩壊	杉平向-2	北設楽郡設楽町田口字杉平向	○	
設楽町	急傾斜地の崩壊	向木屋-1	北設楽郡設楽町田口字向木屋	○	○
設楽町	急傾斜地の崩壊	下ノ沢	北設楽郡設楽町清崎字下ノ沢	○	○
設楽町	急傾斜地の崩壊	家廻-1	北設楽郡設楽町松戸字家廻	○	○
設楽町	急傾斜地の崩壊	キウ-1	北設楽郡設楽町松戸字キウ	○	○
設楽町	急傾斜地の崩壊	上原-1	北設楽郡設楽町清崎字上原	○	○
設楽町	急傾斜地の崩壊	神田下貝津-1	北設楽郡設楽町神田字下貝津	○	○

市町村名	自然現象の種類	区域の名称	所在地	警	特
設楽町	土石流	船戸沢	北設楽郡設楽町西納庫字	○	○
設楽町	土石流	大入川第34支川	北設楽郡設楽町津具字見出	○	○
設楽町	土石流	呼間川支川	北設楽郡設楽町田峯字下川畑	○	○
設楽町	土石流	郷沢	北設楽郡設楽町田内字タキ上	○	○
設楽町	土石流	中津沢沢-1	北設楽郡設楽町田内字細田	○	○
設楽町	土石流	中津沢沢-2	北設楽郡設楽町田内字弁材天	○	○
設楽町	土石流	中野沢川	北設楽郡設楽町津具字中野沢	○	○
設楽町	土石流	大沢	北設楽郡設楽町三都橋字行戸	○	○
設楽町	土石流	当貝津川第13支川	北設楽郡設楽町三都橋字東畑	○	○
設楽町	土石流	栗島沢	北設楽郡設楽町三都橋字栃島	○	○
設楽町	土石流	東畑川	北設楽郡設楽町三都橋字東畑	○	○
設楽町	土石流	行戸沢	北設楽郡設楽町三都橋字行戸	○	○
設楽町	土石流	栗島3の沢	北設楽郡設楽町三都橋字屋切	○	○
設楽町	土石流	栗島2の沢	北設楽郡設楽町三都橋字栃島	○	○
設楽町	土石流	西貝津沢	北設楽郡設楽町田峯西貝津	○	○
設楽町	土石流	鴨山川第15支川	北設楽郡設楽町津具字西ノ窪	○	○
設楽町	土石流	空古屋沢	北設楽郡設楽町津具字空古屋	○	○
設楽町	土石流	松山川	北設楽郡設楽町津具字行人原	○	○
設楽町	土石流	瀬戸川	北設楽郡設楽町津具字折元	○	○
設楽町	土石流	樺沢	北設楽郡設楽町津具字折元	○	○
設楽町	土石流	松山口沢	北設楽郡設楽町津具字松山口	○	○
設楽町	土石流	滝ノ口川	北設楽郡設楽町豊邦字仲根	○	○
設楽町	土石流	神谷沢	北設楽郡設楽町豊邦字神谷沢	○	○
設楽町	土石流	西川洞	北設楽郡設楽町田峯字西川	○	○
設楽町	土石流	西川沢	北設楽郡設楽町田峯字西川	○	○
設楽町	土石流	西川沢二の沢	北設楽郡設楽町田峯字西川	○	○
設楽町	土石流	西川三の沢	北設楽郡設楽町田峯字段戸	○	○
設楽町	土石流	西川沢四の沢	北設楽郡設楽町田峯字西川	○	○
設楽町	土石流	津具川第1支川	北設楽郡設楽町津具字半野木島	○	○
設楽町	土石流	笹原沢	北設楽郡設楽町津具字笹原	○	○
設楽町	土石流	真久沢	北設楽郡設楽町津具字真久	○	○
設楽町	土石流	丸根川第1支川-1	北設楽郡設楽町東納庫字丸根	○	○
設楽町	土石流	丸根川第1支川-2	北設楽郡設楽町東納庫字ヲトシ山	○	○
設楽町	土石流	清崎第1支川	北設楽郡設楽町清崎字西山	○	○
設楽町	土石流	清崎第2支川	北設楽郡設楽町清崎字西山	○	○
設楽町	土石流	清崎第3支川	北設楽郡設楽町清崎字沖	○	○
設楽町	土石流	清崎第4支川	北設楽郡設楽町清崎字沖	○	○
設楽町	土石流	清崎第5支川	北設楽郡設楽町清崎字山手	○	○
設楽町	土石流	清崎第6支川	北設楽郡設楽町清崎字山手	○	○
設楽町	土石流	岡田洞A	北設楽郡設楽町西納庫字松下	○	○
設楽町	土石流	岡田洞B	北設楽郡設楽町西納庫字岡田洞	○	○
設楽町	土石流	大入川第38支川	北設楽郡設楽町津具字団園畑	○	○
設楽町	土石流	大入川第37支川	北設楽郡設楽町津具字団園畑	○	○
設楽町	土石流	西中林沢	北設楽郡設楽町津具字西中林	○	○
設楽町	土石流	大畑沢	北設楽郡設楽町津具字四日口	○	○
設楽町	土石流	向井川-B	北設楽郡設楽町津具字大畑	○	○
設楽町	土石流	向井川-A	北設楽郡設楽町津具字大畑	○	○
設楽町	土石流	大桑洞	北設楽郡設楽町津具字丸山	○	○
設楽町	土石流	白鳥沢	北設楽郡設楽町津具字下下留	○	○
設楽町	土石流	滝の沢川	北設楽郡設楽町津具字野向	○	○
設楽町	土石流	野向沢	北設楽郡設楽町津具字林道下	○	○
設楽町	土石流	山田沢	北設楽郡設楽町西納庫字山田	○	○
設楽町	土石流	宮平沢	北設楽郡設楽町西納庫字坪ノ内	○	○
設楽町	土石流	本洞沢	北設楽郡設楽町西納庫字蜂クゴ	○	○
設楽町	土石流	丸瀬沢二の沢	北設楽郡設楽町西納庫字上向	○	○
設楽町	土石流	ヒカゲ沢	北設楽郡設楽町西納庫字ヒカゲ	○	○
設楽町	土石流	空貝津沢	北設楽郡設楽町西納庫字空貝津	○	○
設楽町	土石流	丸瀬沢	北設楽郡設楽町西納庫字丸瀬	○	○
設楽町	土石流	沢入沢	北設楽郡設楽町西納庫字沢入	○	○
設楽町	土石流	鳥羽根沢	北設楽郡設楽町西納庫字和手貝津	○	○
設楽町	土石流	沢入洞	北設楽郡設楽町西納庫字沢入	○	○
設楽町	土石流	須山沢	北設楽郡設楽町西納庫字須山	○	○
設楽町	土石流	羽根沢	北設楽郡設楽町西納庫字羽根	○	○
設楽町	土石流	道久田沢	北設楽郡設楽町西納庫字神田	○	○
設楽町	土石流	柏原沢	北設楽郡設楽町西納庫字沢入	○	○
設楽町	土石流	西畑川	北設楽郡設楽町東納庫字西畑	○	○
設楽町	土石流	東納庫炭焼沢A	北設楽郡設楽町東納庫字上入洞	○	○

市町村名	自然現象の種類	区域の名称	所在地	警	特
設楽町	土石流	東納庫炭焼沢B	北設楽郡設楽町東納庫字上入洞	○	○
設楽町	土石流	東納庫炭焼沢C	北設楽郡設楽町東納庫字上入洞	○	○
設楽町	土石流	石原沢	北設楽郡設楽町東納庫字内堀	○	
設楽町	土石流	長沢沢	北設楽郡設楽町東納庫字マエダ	○	
設楽町	土石流	福島沢	北設楽郡設楽町東納庫字福島	○	○
設楽町	土石流	夕ノ木沢	北設楽郡設楽町東納庫字市ヶ久保	○	○
設楽町	土石流	浜居城沢	北設楽郡設楽町東納庫字内堀	○	
設楽町	土石流	野々瀬沢	北設楽郡設楽町荒尾字野々瀬	○	○
設楽町	土石流	上野々瀬沢	北設楽郡設楽町荒尾字野々瀬	○	○
設楽町	土石流	上万場沢	北設楽郡設楽町荒尾字上万場	○	○
設楽町	土石流	紺屋貝津沢	北設楽郡設楽町荒尾字紺屋貝津	○	○
設楽町	土石流	杉ノ沢	北設楽郡設楽町荒尾字杉ノ沢	○	
設楽町	土石流	上和出沢	北設楽郡設楽町荒尾字上小田	○	
設楽町	土石流	境川第1支川	北設楽郡設楽町津具字向洞	○	○
設楽町	土石流	森古屋沢	北設楽郡設楽町津具字上森古屋	○	
設楽町	土石流	上碁吾川	北設楽郡設楽町津具字下木地山	○	○
設楽町	土石流	柿ノ沢宇連沢	北設楽郡設楽町津具字柿ノ沢宇連	○	○
設楽町	土石流	上大地畑沢	北設楽郡設楽町津具字下大地畑	○	○
設楽町	土石流	後山沢	北設楽郡設楽町津具字後山	○	○
設楽町	土石流	洲山沢	北設楽郡設楽町津具字洲山	○	○
設楽町	土石流	洲山洞	北設楽郡設楽町津具字洲山	○	○
設楽町	土石流	勢切原川	北設楽郡設楽町津具字勢切原	○	○
設楽町	土石流	西山の神沢A	北設楽郡設楽町津具字東山ノ神	○	○
設楽町	土石流	西山の神沢B	北設楽郡設楽町津具字古高山	○	○
設楽町	土石流	西山の神沢C	北設楽郡設楽町津具字古高山	○	○
設楽町	土石流	大入川第35支川	北設楽郡設楽町津具字新町	○	○
設楽町	土石流	足田古屋沢	北設楽郡設楽町津具字足田古屋	○	○
設楽町	土石流	油戸川第3支川	北設楽郡設楽町津具字下大地畑	○	○
設楽町	土石流	釜石川	北設楽郡設楽町津具字釜石	○	○
設楽町	土石流	釜石沢	北設楽郡設楽町津具字釜石	○	○
設楽町	土石流	井口川	北設楽郡設楽町津具字茶臼山	○	○
設楽町	土石流	津具須栴沢A	北設楽郡設楽町津具字本沢	○	○
設楽町	土石流	津具須栴沢B	北設楽郡設楽町津具字本沢	○	○
設楽町	土石流	本沢A	北設楽郡設楽町津具字本沢	○	
設楽町	土石流	本沢B	北設楽郡設楽町津具字木戸ヶ洞	○	○
設楽町	土石流	中口沢	北設楽郡設楽町津具字中口	○	○
設楽町	土石流	中口洞	北設楽郡設楽町津具字中口	○	○
設楽町	土石流	泥沢川	北設楽郡設楽町津具字泥沢	○	○
設楽町	土石流	泥沢沢	北設楽郡設楽町津具字泥沢	○	○
設楽町	土石流	富貴沢	北設楽郡設楽町津具字富貴畑	○	
設楽町	土石流	白樺川A	北設楽郡設楽町津具字桧原山	○	○
設楽町	土石流	白樺川B	北設楽郡設楽町津具字桧原山	○	○
設楽町	土石流	白樺川C	北設楽郡設楽町津具字桧原山	○	○
設楽町	土石流	白樺川D	北設楽郡設楽町津具字桧原山	○	○
設楽町	土石流	白樺川e	北設楽郡設楽町津具字桧原山	○	○
設楽町	土石流	東山沢	北設楽郡設楽町津具字東山	○	○
設楽町	土石流	東山第1支川	北設楽郡設楽町津具字桧原山	○	○
設楽町	土石流	本沢原沢A	北設楽郡設楽町津具字天狗棚	○	○
設楽町	土石流	本沢原沢B	北設楽郡設楽町津具字泥沢	○	○
設楽町	土石流	油戸川第1支川	北設楽郡設楽町津具字油戸	○	○
設楽町	土石流	油戸沢	北設楽郡設楽町津具字油戸	○	○
設楽町	土石流	油戸洞	北設楽郡設楽町津具字油戸	○	○
設楽町	土石流	宮前洞	北設楽郡設楽町津具字新田	○	○
設楽町	土石流	麓沢	北設楽郡設楽町津具字麓道下	○	○
設楽町	土石流	箕ノ子橋沢	北設楽郡設楽町津具字箕ノ子	○	○
設楽町	土石流	折地沢	北設楽郡設楽町田口字折地	○	○
設楽町	土石流	空ノ島沢	北設楽郡設楽町神田字空ノ島	○	○
設楽町	土石流	なぎ沢	北設楽郡設楽町三都橋字向田	○	○
設楽町	土石流	野平沢	北設楽郡設楽町三都橋字野平	○	○
設楽町	土石流	北久後沢	北設楽郡設楽町三都橋字北久後	○	
設楽町	土石流	か子具津沢	北設楽郡設楽町田峯字ウハ子具津	○	○
設楽町	土石流	豊川第19支川	北設楽郡設楽町田峯字鷹野	○	○
設楽町	土石流	南山沢	北設楽郡設楽町田峯字谷久後	○	○
設楽町	土石流	長原沢	北設楽郡設楽町田峯字長原	○	○
設楽町	土石流	第9裏谷沢	北設楽郡設楽町田峯字裏谷	○	○
設楽町	土石流	東裏谷川第1支川	北設楽郡設楽町田峯字段戸	○	○
設楽町	土石流	田峯三の沢	北設楽郡設楽町田峯字裏谷	○	○

市町村名	自然現象の種類	区域の名称	所在地	警	特
設楽町	土石流	井戸沢洞	北設楽郡設楽町田峯字段戸	○	
設楽町	土石流	第14裏谷沢	北設楽郡設楽町田峯字裏谷	○	○
設楽町	土石流	段戸沢	北設楽郡設楽町田峯字裏谷	○	○
設楽町	土石流	豊川第44支川	北設楽郡設楽町田内字西浦	○	
設楽町	土石流	坊口沢支川	北設楽郡設楽町清崎字坊口	○	○
設楽町	土石流	野々瀬川第4支川	北設楽郡設楽町清崎字柿木貝津	○	○
設楽町	土石流	起一の沢	北設楽郡設楽町清崎字起	○	○
設楽町	土石流	起二の沢	北設楽郡設楽町清崎字菜畠	○	○
設楽町	土石流	日面沢	北設楽郡設楽町清崎字日カケ	○	○
設楽町	土石流	若栃沢	北設楽郡設楽町清崎字若栃	○	○
設楽町	土石流	日カケ沢	北設楽郡設楽町清崎字兵ノ久保	○	
設楽町	土石流	上塩津沢	北設楽郡設楽町清崎字丁古	○	○
設楽町	土石流	日面洞	北設楽郡設楽町清崎字日カケ	○	
設楽町	土石流	日面沢二の沢	北設楽郡設楽町清崎字入	○	○
設楽町	土石流	滝上沢	北設楽郡設楽町川合字宇連	○	○
設楽町	土石流	名倉川第24支川	北設楽郡設楽町西納庫字大平	○	
設楽町	土石流	大平沢A	北設楽郡設楽町西納庫字松ノ本	○	
設楽町	土石流	大平沢B	北設楽郡設楽町西納庫字松ノ本	○	
設楽町	土石流	大林沢	北設楽郡設楽町西納庫字大林	○	○
設楽町	土石流	西納庫炭焼沢	北設楽郡設楽町西納庫字平山	○	○
設楽町	土石流	山畑沢	北設楽郡設楽町西納庫字井ノ口	○	○
設楽町	土石流	井ノ口沢A	北設楽郡設楽町西納庫字井ノ口	○	
設楽町	土石流	井ノ口沢B	北設楽郡設楽町西納庫字井ノ口	○	
設楽町	土石流	冥加沢A	北設楽郡設楽町西納庫字松下	○	○
設楽町	土石流	冥加沢B	北設楽郡設楽町西納庫字松下	○	○
設楽町	土石流	冥加沢C	北設楽郡設楽町西納庫字松下	○	○
設楽町	土石流	馬洞沢	北設楽郡設楽町西納庫字馬洞	○	
設楽町	土石流	下山洞沢	北設楽郡設楽町西納庫字下山	○	○
設楽町	土石流	井ノ口沢二の沢	北設楽郡設楽町西納庫字石原	○	○
設楽町	土石流	井ノ口洞	北設楽郡設楽町西納庫字石原	○	○
設楽町	土石流	駒ヶ原二の沢	北設楽郡設楽町西納庫字駒ヶ原	○	○
設楽町	土石流	駒ヶ原三の沢	北設楽郡設楽町西納庫字駒ヶ原	○	○
設楽町	土石流	駒ヶ原四の沢	北設楽郡設楽町西納庫字駒ヶ原	○	○
設楽町	土石流	駒ヶ原五の沢	北設楽郡設楽町西納庫字駒ヶ原	○	○
設楽町	土石流	沖の平沢A	北設楽郡設楽町西納庫字沖ノ平	○	○
設楽町	土石流	沖の平沢B	北設楽郡設楽町西納庫字沖ノ平	○	○
設楽町	土石流	第2沖の平沢	北設楽郡設楽町西納庫字沖ノ平	○	○
設楽町	土石流	第3沖の平沢	北設楽郡設楽町西納庫字駒ヶ原	○	○
設楽町	土石流	黒田川第4支川	北設楽郡設楽町西納庫字駒ヶ原	○	○
設楽町	土石流	黒田川第3支川	北設楽郡設楽町西納庫字駒ヶ原	○	○
設楽町	土石流	天堤沢A	北設楽郡設楽町長江字草木	○	○
設楽町	土石流	天堤沢B	北設楽郡設楽町長江字草木	○	○
設楽町	土石流	長江沢A	北設楽郡設楽町長江字横曾連	○	○
設楽町	土石流	長江沢B	北設楽郡設楽町長江字横曾連	○	○
設楽町	土石流	長江沢C	北設楽郡設楽町長江字横曾連	○	
設楽町	土石流	田子川	北設楽郡設楽町長江字田平	○	○
設楽町	土石流	草木沢	北設楽郡設楽町長江字本江	○	○
設楽町	土石流	清水沢	北設楽郡設楽町和市字笠井	○	
設楽町	土石流	笠井沢	北設楽郡設楽町和市字笠井	○	○
設楽町	土石流	和市沢	北設楽郡設楽町和市字杉ノ窪	○	
設楽町	土石流	黒倉川	北設楽郡設楽町平山字上貝戸	○	
設楽町	土石流	御殿川第6支川	北設楽郡設楽町神田字滝ノ沢	○	○
設楽町	土石流	大申方沢	北設楽郡設楽町神田字大申方	○	○
設楽町	土石流	豊川第45支川	北設楽郡設楽町大名倉字東地	○	○
設楽町	土石流	家廻沢	北設楽郡設楽町松戸字家廻	○	○
設楽町	土石流	宇連々川口沢	北設楽郡設楽町東納庫字スミ川口	○	○
設楽町	土石流	道合沢	北設楽郡設楽町川向字道合	○	○
設楽町	土石流	知生沢	北設楽郡設楽町八橋字西知生	○	○
設楽町	土石流	下中熊沢	北設楽郡設楽町小松字下中熊	○	○
設楽町	土石流	田ノ入沢	北設楽郡設楽町川向字田ノ入	○	○
設楽町	土石流	スベリ道沢	北設楽郡設楽町川向字スベリ道	○	○
設楽町	土石流	松坂沢	北設楽郡設楽町小松字松坂	○	
設楽町	土石流	池ノ空沢	北設楽郡設楽町小松字池空	○	○
設楽町	土石流	平畑沢	北設楽郡設楽町川向字平畑	○	○
設楽町	地すべり	豊邦	豊邦字モリシタ	○	
設楽町	地すべり	長江	小松字中嶋	○	
設楽町	地すべり	和市	和市字森本	○	

市町村名	自然現象の種類	区域の名称	所在地	警	特
設楽町	地すべり	田峰	田峯字平岩	○	
設楽町	地すべり	栗島	三都橋字朽島	○	
設楽町	地すべり	中林(大畑)	津具字空古屋	○	
設楽町	地すべり	草木	長江字草木	○	
東栄町	急傾斜地の崩壊	畦市-1	北設楽郡東栄町東栄町西蘭目畦市	○	○
東栄町	急傾斜地の崩壊	上粟代落石	北設楽郡東栄町東栄町大字振草字上粟代落石	○	○
東栄町	急傾斜地の崩壊	宮平-1	北設楽郡東栄町東栄町大字振草字上粟代宮平	○	○
東栄町	急傾斜地の崩壊	宮平-1	北設楽郡東栄町東栄町大字振草字上粟代宮平	○	○
東栄町	急傾斜地の崩壊	羽根-1	北設楽郡東栄町東栄町大字振草字上粟代羽根	○	○
東栄町	急傾斜地の崩壊	稲目-1	北設楽郡東栄町東栄町大字振草字上粟代稲目	○	○
東栄町	急傾斜地の崩壊	稲目-2	北設楽郡東栄町東栄町大字振草字上粟代稲目	○	○
東栄町	急傾斜地の崩壊	若栃-1	北設楽郡東栄町東栄町大字振草字上粟代若栃	○	○
東栄町	急傾斜地の崩壊	若栃-2	北設楽郡東栄町東栄町大字振草字上粟代若栃	○	○
東栄町	急傾斜地の崩壊	上粟代田端	北設楽郡東栄町東栄町大字振草字上粟代田端	○	○
東栄町	急傾斜地の崩壊	小田-1	北設楽郡東栄町東栄町大字振草字上粟代小田	○	○
東栄町	急傾斜地の崩壊	杉下-1	北設楽郡東栄町東栄町大字振草字上粟代杉下	○	○
東栄町	急傾斜地の崩壊	稲目平-1	北設楽郡東栄町東栄町大字振草字上粟代稲目平	○	○
東栄町	急傾斜地の崩壊	瀬戸(B)	北設楽郡東栄町東栄町大字三輪字上栗	○	
東栄町	急傾斜地の崩壊	瀬戸(C)	北設楽郡東栄町東栄町大字三輪字上栗	○	○
東栄町	急傾斜地の崩壊	中貝津-1	北設楽郡東栄町東栄町大字振草字下栗代大滝	○	○
東栄町	急傾斜地の崩壊	西貝津-1-1	北設楽郡東栄町東栄町大字振草字下栗代弓場	○	○
東栄町	急傾斜地の崩壊	西貝津-1-2	北設楽郡東栄町東栄町大字振草字下栗代弓場	○	○
東栄町	急傾斜地の崩壊	弓場-2-1	北設楽郡東栄町東栄町大字振草字下栗代弓場	○	○
東栄町	急傾斜地の崩壊	弓場-2-2	北設楽郡東栄町東栄町大字振草字下栗代萩平	○	○
東栄町	急傾斜地の崩壊	弓場-1	北設楽郡東栄町東栄町大字振草字下栗代萩平	○	○
東栄町	急傾斜地の崩壊	下栗代紙屋貝津	北設楽郡東栄町東栄町大字振草字下栗代紙屋貝津	○	○
東栄町	急傾斜地の崩壊	紙屋貝津-1	北設楽郡東栄町東栄町大字振草字下栗代大屋路	○	○
東栄町	急傾斜地の崩壊	下栗代-1	北設楽郡東栄町東栄町大字振草字下栗代大屋路	○	○
東栄町	急傾斜地の崩壊	底瀬-1	北設楽郡東栄町東栄町大字振草字下栗代底瀬	○	○
東栄町	急傾斜地の崩壊	川向-1-2	北設楽郡東栄町東栄町大字振草字上栗代橋場	○	○
東栄町	急傾斜地の崩壊	川向-1-1	北設楽郡東栄町東栄町大字振草字上栗代橋場	○	○
東栄町	急傾斜地の崩壊	笹林-3-1	北設楽郡東栄町東栄町大字振草字下栗代田畑	○	○
東栄町	急傾斜地の崩壊	笹林-3-3	北設楽郡東栄町東栄町大字振草字上栗代橋場	○	○
東栄町	急傾斜地の崩壊	笹林-3-2	北設楽郡東栄町東栄町大字振草字上栗代橋場	○	○
東栄町	急傾斜地の崩壊	涛々山-1-3	北設楽郡東栄町東栄町大字振草字上栗代池平	○	○
東栄町	急傾斜地の崩壊	涛々山-1-2	北設楽郡東栄町東栄町大字振草字上栗代涛々山	○	○
東栄町	急傾斜地の崩壊	涛々山-1-1	北設楽郡東栄町東栄町大字振草字上栗代同道	○	○
東栄町	急傾斜地の崩壊	柏原-3	北設楽郡東栄町東栄町大字振草字小林柏原	○	○
東栄町	急傾斜地の崩壊	柏原-2	北設楽郡東栄町東栄町大字振草字小林柏原	○	○
東栄町	急傾斜地の崩壊	上新畑-2	北設楽郡東栄町東栄町大字振草字上栗代上新畑	○	○
東栄町	急傾斜地の崩壊	上新畑-1	北設楽郡東栄町東栄町大字振草字上栗代上新畑	○	○
東栄町	急傾斜地の崩壊	柏原-1	北設楽郡東栄町東栄町大字振草字小林柏原	○	○
東栄町	急傾斜地の崩壊	伝田野-1	北設楽郡東栄町東栄町大字振草字小林伝田野	○	○
東栄町	急傾斜地の崩壊	下日向-2	北設楽郡東栄町東栄町大字振草字小林下日向	○	○
東栄町	急傾斜地の崩壊	下日向-1	北設楽郡東栄町東栄町大字振草字小林下日向	○	○
東栄町	急傾斜地の崩壊	日影-1	北設楽郡東栄町東栄町大字振草字小林下青柴	○	○
東栄町	急傾斜地の崩壊	中日向-2-2	北設楽郡東栄町東栄町大字振草字小林中日向	○	○
東栄町	急傾斜地の崩壊	中日向-2-1	北設楽郡東栄町東栄町大字振草字小林中日向	○	○
東栄町	急傾斜地の崩壊	上日向-2	北設楽郡東栄町東栄町大字振草字小林上日向	○	○
東栄町	急傾斜地の崩壊	林-1	北設楽郡東栄町東栄町大字振草字小林青柴	○	○
東栄町	急傾斜地の崩壊	林-1-2	北設楽郡東栄町東栄町大字振草字小林日影	○	○
東栄町	急傾斜地の崩壊	林-1-3	北設楽郡東栄町東栄町大字振草字小林林	○	○
東栄町	急傾斜地の崩壊	上日向-1-3	北設楽郡東栄町東栄町大字振草字小林トエグチ	○	○
東栄町	急傾斜地の崩壊	上日向-1-2	北設楽郡東栄町東栄町大字振草字小林滝の沢	○	○
東栄町	急傾斜地の崩壊	上日向-1-1	北設楽郡東栄町東栄町大字振草字小林大平	○	○
東栄町	急傾斜地の崩壊	大平-2	北設楽郡東栄町東栄町大字振草字小林大平	○	○
東栄町	急傾斜地の崩壊	大平-3	北設楽郡東栄町東栄町大字振草字小林大平	○	○
東栄町	急傾斜地の崩壊	大平-1-1	北設楽郡東栄町東栄町大字振草字小林大平	○	○
東栄町	急傾斜地の崩壊	大平-1-2	北設楽郡東栄町東栄町大字振草字小林大平	○	○
東栄町	急傾斜地の崩壊	梨沢-1-1	北設楽郡東栄町東栄町大字振草字小林梨沢	○	○
東栄町	急傾斜地の崩壊	梨沢-1-2	北設楽郡東栄町東栄町大字振草字小林梨沢	○	○
東栄町	急傾斜地の崩壊	梨沢-1-3	北設楽郡東栄町東栄町大字振草字小林梨沢	○	○
東栄町	急傾斜地の崩壊	中日向-1-1	北設楽郡東栄町東栄町大字振草字小林中田	○	○
東栄町	急傾斜地の崩壊	中日向-1-2	北設楽郡東栄町東栄町大字振草字小林中田	○	○
東栄町	急傾斜地の崩壊	古戸磨谷	北設楽郡東栄町東栄町大字振草字古戸磨谷	○	○
東栄町	急傾斜地の崩壊	堀田	北設楽郡東栄町東栄町大字下田字古戸磨谷	○	○
東栄町	急傾斜地の崩壊	和出具津-1	北設楽郡東栄町東栄町大字下田字和出具津	○	○

市町村名	自然現象の種類	区域の名称	所在地	警	特
東栄町	急傾斜地の崩壊	和出貝津-2	北設楽郡東栄町東栄町大字下田字和手貝津	○	○
東栄町	急傾斜地の崩壊	市場	北設楽郡東栄町東栄町大字下田字峯山	○	○
東栄町	急傾斜地の崩壊	峰山	北設楽郡東栄町東栄町大字下田字峯山	○	○
東栄町	急傾斜地の崩壊	橋川-1	北設楽郡東栄町東栄町大字下田字峯山	○	○
東栄町	急傾斜地の崩壊	峯山-1	北設楽郡東栄町東栄町大字下田字峯山	○	○
東栄町	急傾斜地の崩壊	箱平-1	北設楽郡東栄町東栄町大字下田字軒山	○	○
東栄町	急傾斜地の崩壊	池尻A	北設楽郡東栄町東栄町大字下田字池尻	○	○
東栄町	急傾斜地の崩壊	池尻B	北設楽郡東栄町東栄町大字下田字池尻	○	○
東栄町	急傾斜地の崩壊	寺甫A	北設楽郡東栄町東栄町大字月 字野向	○	○
東栄町	急傾斜地の崩壊	寺甫B	北設楽郡東栄町東栄町大字月 字寺甫	○	○
東栄町	急傾斜地の崩壊	寺甫C	北設楽郡東栄町東栄町大字月 字西寺甫	○	○
東栄町	急傾斜地の崩壊	寺甫D	北設楽郡東栄町東栄町大字月 字寺甫	○	○
東栄町	急傾斜地の崩壊	寺甫E	北設楽郡東栄町東栄町大字月 字寺甫	○	○
東栄町	急傾斜地の崩壊	西平野	北設楽郡東栄町東栄町大字月 字西平ノ	○	○
東栄町	急傾斜地の崩壊	引田	北設楽郡東栄町東栄町大字月 字上手	○	○
東栄町	急傾斜地の崩壊	沢谷ヶ-1	北設楽郡東栄町東栄町大字月 字沢谷ヶ	○	○
東栄町	急傾斜地の崩壊	沢谷ヶ-2	北設楽郡東栄町東栄町大字月 字沢谷ヶ	○	○
東栄町	急傾斜地の崩壊	中場辻-1	北設楽郡東栄町東栄町大字月 字中場辻	○	○
東栄町	急傾斜地の崩壊	山手-1	北設楽郡東栄町東栄町大字月 字山手	○	○
東栄町	急傾斜地の崩壊	小貝津-1	北設楽郡東栄町東栄町大字月 字小貝津	○	○
東栄町	急傾斜地の崩壊	井軒貝津-1	北設楽郡東栄町東栄町大字月 字井軒貝津	○	○
東栄町	急傾斜地の崩壊	井軒貝津-2	北設楽郡東栄町東栄町大字月 字鍛冶屋平	○	○
東栄町	急傾斜地の崩壊	井軒貝津-3	北設楽郡東栄町東栄町大字月 字布川田	○	○
東栄町	急傾斜地の崩壊	滝貝津-1	北設楽郡東栄町東栄町大字月 字相津	○	○
東栄町	急傾斜地の崩壊	草木	北設楽郡東栄町東栄町大字月 字草木	○	○
東栄町	急傾斜地の崩壊	下沢谷ヶ-1	北設楽郡東栄町東栄町大字月 字下沢谷ヶ	○	○
東栄町	急傾斜地の崩壊	沢谷ヶ-3	北設楽郡東栄町東栄町大字月 字沢谷ヶ	○	○
東栄町	急傾斜地の崩壊	古戸日向	北設楽郡東栄町東栄町大字振草 字古戸日向	○	○
東栄町	急傾斜地の崩壊	古戸久満土	北設楽郡東栄町東栄町大字振草 字古戸久満土	○	○
東栄町	急傾斜地の崩壊	古戸(1)	北設楽郡東栄町東栄町大字振草 字古戸寺脇	○	○
東栄町	急傾斜地の崩壊	古戸(2)	北設楽郡東栄町東栄町大字振草 字古戸北浅井	○	○
東栄町	急傾斜地の崩壊	折-1	北設楽郡東栄町東栄町大字振草 字古戸輪手貝津	○	○
東栄町	急傾斜地の崩壊	折-2	北設楽郡東栄町東栄町大字振草 字古戸折	○	○
東栄町	急傾斜地の崩壊	折-3	北設楽郡東栄町東栄町大字振草 字古戸楢川	○	○
東栄町	急傾斜地の崩壊	折-4	北設楽郡東栄町東栄町大字振草 字古戸折	○	○
東栄町	急傾斜地の崩壊	神田-1	北設楽郡東栄町東栄町大字振草 字古戸神田	○	○
東栄町	急傾斜地の崩壊	沢奥-1	北設楽郡東栄町東栄町大字振草 字古戸沢奥	○	○
東栄町	急傾斜地の崩壊	沢奥-2A	北設楽郡東栄町東栄町大字振草 字古戸沢奥	○	○
東栄町	急傾斜地の崩壊	沢奥-2B	北設楽郡東栄町東栄町大字振草 字古戸沢奥	○	○
東栄町	急傾斜地の崩壊	沢奥-3	北設楽郡東栄町東栄町大字振草 字古戸沢奥	○	○
東栄町	急傾斜地の崩壊	青栃-1A	北設楽郡東栄町東栄町大字振草 字古戸青栃	○	○
東栄町	急傾斜地の崩壊	青栃-1B	北設楽郡東栄町東栄町大字振草 字古戸青栃	○	○
東栄町	急傾斜地の崩壊	振草沢戸-1	北設楽郡東栄町東栄町大字振草 字古戸沢戸	○	○
東栄町	急傾斜地の崩壊	輪出貝津-1	北設楽郡東栄町東栄町大字振草 字古戸輪手貝津	○	○
東栄町	急傾斜地の崩壊	蛙林-1	北設楽郡東栄町東栄町大字振草 字古戸蛙林	○	○
東栄町	急傾斜地の崩壊	古戸柿平	北設楽郡東栄町東栄町大字振草 字古戸柿平	○	○
東栄町	急傾斜地の崩壊	石原-1	北設楽郡東栄町東栄町大字振草 字古戸保木	○	○
東栄町	急傾斜地の崩壊	石原-2	北設楽郡東栄町東栄町大字振草 字古戸石原	○	○
東栄町	急傾斜地の崩壊	石原-3	北設楽郡東栄町東栄町大字振草 字古戸石	○	○
東栄町	急傾斜地の崩壊	野中	北設楽郡東栄町東栄町大字下田字軒山	○	○
東栄町	急傾斜地の崩壊	堂平-2	北設楽郡東栄町東栄町大字下田字堂平	○	○
東栄町	急傾斜地の崩壊	藪目路-1	北設楽郡東栄町東栄町大字下田字藪目路	○	○
東栄町	急傾斜地の崩壊	大下田-1	北設楽郡東栄町東栄町大字下田字大下田	○	○
東栄町	急傾斜地の崩壊	向島-1	北設楽郡東栄町東栄町大字中設楽字向嶋	○	○
東栄町	急傾斜地の崩壊	向島-2	北設楽郡東栄町東栄町大字中設楽字向嶋	○	○
東栄町	急傾斜地の崩壊	下柿野	北設楽郡東栄町東栄町大字中設楽字下柿野	○	○
東栄町	急傾斜地の崩壊	岡森-1	北設楽郡東栄町東栄町大字中設楽字除	○	○
東栄町	急傾斜地の崩壊	柿野地-1	北設楽郡東栄町東栄町大字中設楽字柿野地	○	○
東栄町	急傾斜地の崩壊	李	北設楽郡東栄町東栄町大字中設楽字李	○	○
東栄町	急傾斜地の崩壊	沢戸	北設楽郡東栄町東栄町大字中設楽字沢戸	○	○
東栄町	急傾斜地の崩壊	梨久保-1	北設楽郡東栄町東栄町大字月字梨久保	○	○
東栄町	急傾斜地の崩壊	奥山道-1	北設楽郡東栄町東栄町大字月字奥山道	○	○
東栄町	急傾斜地の崩壊	奥山道-2	北設楽郡東栄町東栄町大字月字清水	○	○
東栄町	急傾斜地の崩壊	清水-1	北設楽郡東栄町東栄町大字月字清水	○	○
東栄町	急傾斜地の崩壊	栗嶋-1	北設楽郡東栄町東栄町大字振草字古戸栗嶋	○	○
東栄町	急傾斜地の崩壊	栗嶋-2	北設楽郡東栄町東栄町大字振草字古戸栗嶋	○	○
東栄町	急傾斜地の崩壊	森島	北設楽郡東栄町東栄町大字振草字古戸森島	○	○

市町村名	自然現象の種類	区域の名称	所在地	警	特
東栄町	急傾斜地の崩壊	高遠-2A	北設楽郡東栄町東栄町大字御園字高遠	○	○
東栄町	急傾斜地の崩壊	高遠-2B	北設楽郡東栄町東栄町大字御園字高遠	○	○
東栄町	急傾斜地の崩壊	小切山-1	北設楽郡東栄町東栄町大字西菌目字小切山	○	○
東栄町	急傾斜地の崩壊	元平-1	北設楽郡東栄町東栄町大字西菌目字元平	○	○
東栄町	急傾斜地の崩壊	霜栗-1	北設楽郡東栄町東栄町大字西菌目字霜栗	○	○
東栄町	急傾斜地の崩壊	西菌目沢上-1A	北設楽郡東栄町東栄町大字西菌目字沢上	○	○
東栄町	急傾斜地の崩壊	西菌目沢上-1B	北設楽郡東栄町東栄町大字西菌目字沢上	○	○
東栄町	急傾斜地の崩壊	西菌目沢上-2	北設楽郡東栄町東栄町大字西菌目字沢上	○	○
東栄町	急傾斜地の崩壊	西菌目沢上-3	北設楽郡東栄町東栄町大字西菌目字沢上	○	○
東栄町	急傾斜地の崩壊	西菌目沢上-4A	北設楽郡東栄町東栄町大字西菌目字沢上	○	○
東栄町	急傾斜地の崩壊	西菌目沢上-4B	北設楽郡東栄町東栄町大字西菌目字沢上	○	○
東栄町	急傾斜地の崩壊	舟ノ沢-1	北設楽郡東栄町東栄町大字西菌目字舟ノ沢	○	○
東栄町	急傾斜地の崩壊	若竹-1A	北設楽郡東栄町東栄町大字西菌目字若竹	○	○
東栄町	急傾斜地の崩壊	若竹-1B	北設楽郡東栄町東栄町大字西菌目字若竹	○	○
東栄町	急傾斜地の崩壊	若竹-2	北設楽郡東栄町東栄町大字西菌目字若竹	○	○
東栄町	急傾斜地の崩壊	西菌目河内	北設楽郡東栄町東栄町大字西菌目字河内	○	○
東栄町	急傾斜地の崩壊	井戸久保-2	北設楽郡東栄町東栄町大字西菌目字井戸久保	○	○
東栄町	急傾斜地の崩壊	上小田敷-1	北設楽郡東栄町東栄町大字西菌目字上小田敷	○	○
東栄町	急傾斜地の崩壊	下小田敷-1	北設楽郡東栄町東栄町大字西菌目字下小田敷	○	○
東栄町	急傾斜地の崩壊	空田-2	北設楽郡東栄町東栄町大字東菌目字空田	○	○
東栄町	急傾斜地の崩壊	折地-3	北設楽郡東栄町東栄町大字西菌目字折地	○	○
東栄町	急傾斜地の崩壊	平瀬-2	北設楽郡東栄町東栄町大字西菌目字平瀬	○	○
東栄町	急傾斜地の崩壊	平瀬	北設楽郡東栄町東栄町大字西菌目字平瀬	○	○
東栄町	急傾斜地の崩壊	平瀬(2)	北設楽郡東栄町東栄町大字西菌目字平瀬	○	○
東栄町	急傾斜地の崩壊	渡瀬-1A	北設楽郡東栄町東栄町大字西菌目字渡瀬	○	○
東栄町	急傾斜地の崩壊	渡瀬-1B	北設楽郡東栄町東栄町大字西菌目字渡瀬	○	○
東栄町	急傾斜地の崩壊	アセモ立-2A	北設楽郡東栄町東栄町大字西菌目字アセモ立	○	○
東栄町	急傾斜地の崩壊	アセモ立-2B	北設楽郡東栄町東栄町大字西菌目字アセモ立	○	○
東栄町	急傾斜地の崩壊	耳岩-1	北設楽郡東栄町東栄町大字西菌目字耳岩	○	○
東栄町	急傾斜地の崩壊	アセモ立-1	北設楽郡東栄町東栄町大字西菌目字アセモ立	○	○
東栄町	急傾斜地の崩壊	名倉-1A	北設楽郡東栄町東栄町大字西菌目字名倉	○	○
東栄町	急傾斜地の崩壊	名倉-1B	北設楽郡東栄町東栄町大字西菌目字名倉	○	○
東栄町	急傾斜地の崩壊	名倉-1C	北設楽郡東栄町東栄町大字西菌目字名倉	○	○
東栄町	急傾斜地の崩壊	名倉-2A	北設楽郡東栄町東栄町大字西菌目字名倉	○	○
東栄町	急傾斜地の崩壊	名倉-2B	北設楽郡東栄町東栄町大字西菌目字名倉	○	○
東栄町	急傾斜地の崩壊	平瀬-3A	北設楽郡東栄町東栄町大字西菌目字平瀬	○	○
東栄町	急傾斜地の崩壊	平瀬-3B	北設楽郡東栄町東栄町大字西菌目字平瀬	○	○
東栄町	急傾斜地の崩壊	西菌目アセモ立-1	北設楽郡東栄町東栄町大字西菌目字アセモ立	○	○
東栄町	急傾斜地の崩壊	川角西向-2	北設楽郡東栄町東栄町大字川角字西向	○	○
東栄町	急傾斜地の崩壊	向保津-1	北設楽郡東栄町東栄町大字東菌目字向保津	○	○
東栄町	急傾斜地の崩壊	折地-1A	北設楽郡東栄町東栄町大字東菌目字折地	○	○
東栄町	急傾斜地の崩壊	折地-1B	北設楽郡東栄町東栄町大字東菌目字折地	○	○
東栄町	急傾斜地の崩壊	折地-2	北設楽郡東栄町東栄町大字東菌目字折地	○	○
東栄町	急傾斜地の崩壊	向平-1A	北設楽郡東栄町東栄町大字東菌目字向平	○	○
東栄町	急傾斜地の崩壊	向平-1B	北設楽郡東栄町東栄町大字東菌目字向平	○	○
東栄町	急傾斜地の崩壊	大野畑-1A	北設楽郡東栄町東栄町大字東菌目字大野畑	○	○
東栄町	急傾斜地の崩壊	大野畑-1B	北設楽郡東栄町東栄町大字東菌目字大野畑	○	○
東栄町	急傾斜地の崩壊	下小沢-1A	北設楽郡東栄町東栄町大字東菌目字下小沢	○	○
東栄町	急傾斜地の崩壊	下小沢-1	北設楽郡東栄町東栄町大字東菌目字上小沢	○	○
東栄町	急傾斜地の崩壊	下小沢-1B	北設楽郡東栄町東栄町大字東菌目字下小沢	○	○
東栄町	急傾斜地の崩壊	下小沢-1C	北設楽郡東栄町東栄町大字東菌目字下小沢	○	○
東栄町	急傾斜地の崩壊	古川-1	北設楽郡東栄町東栄町大字東菌目字古川	○	○
東栄町	急傾斜地の崩壊	弓バ-1	北設楽郡東栄町東栄町大字東菌目字弓バ	○	○
東栄町	急傾斜地の崩壊	大畑ケ-2	北設楽郡東栄町東栄町大字東菌目字大畑ケ	○	○
東栄町	急傾斜地の崩壊	東菌目中林-1A	北設楽郡東栄町東栄町大字東菌目字中林	○	○
東栄町	急傾斜地の崩壊	東菌目中林-1B	北設楽郡東栄町東栄町大字東菌目字中林	○	○
東栄町	急傾斜地の崩壊	東菌目中林-2	北設楽郡東栄町東栄町大字東菌目字中林	○	○
東栄町	急傾斜地の崩壊	儘下-1	北設楽郡東栄町東栄町大字東菌目字儘下	○	○
東栄町	急傾斜地の崩壊	下林-1	北設楽郡東栄町東栄町大字東菌目字下林大字東菌目字下林	○	○
東栄町	急傾斜地の崩壊	諸久保-1A	北設楽郡東栄町東栄町大字東菌目字諸久保大字東菌目字諸久保	○	○
東栄町	急傾斜地の崩壊	諸久保-1B	北設楽郡東栄町東栄町大字東菌目字諸久保大字東菌目字諸久保	○	○
東栄町	急傾斜地の崩壊	二ヶ合-1A	北設楽郡東栄町東栄町大字東菌目字二ヶ合大字東菌目字二ヶ合	○	○
東栄町	急傾斜地の崩壊	二ヶ合-1B	北設楽郡東栄町東栄町大字東菌目字二ヶ合	○	○
東栄町	急傾斜地の崩壊	新谷-1	北設楽郡東栄町東栄町大字東菌目字新谷大字東菌目字新谷	○	○
東栄町	急傾斜地の崩壊	上赤羽根-1A	北設楽郡東栄町東栄町大字東菌目字上赤羽根大字東菌目字上赤羽根	○	○
東栄町	急傾斜地の崩壊	上赤羽根-1B	北設楽郡東栄町東栄町大字東菌目字上赤羽根大字東菌目字上赤羽根	○	○
東栄町	急傾斜地の崩壊	上赤羽根-1C	北設楽郡東栄町東栄町大字東菌目字上赤羽根大字東菌目字上赤羽根	○	○

市町村名	自然現象の種類	区域の名称	所在地	警	特
東栄町	急傾斜地の崩壊	上赤羽根-1D	北設楽郡東栄町東栄町大字東菌目字上赤羽根大字東菌目字上赤羽根	○	○
東栄町	急傾斜地の崩壊	下赤羽根-1A	北設楽郡東栄町東栄町大字東菌目字下赤羽根大字東菌目字下赤羽根	○	○
東栄町	急傾斜地の崩壊	下赤羽根-1B	北設楽郡東栄町東栄町大字東菌目字下赤羽根大字東菌目字下赤羽根	○	○
東栄町	急傾斜地の崩壊	下赤羽根-1C	北設楽郡東栄町東栄町大字東菌目字下赤羽根大字東菌目字下赤羽根	○	○
東栄町	急傾斜地の崩壊	大畑ヶ-1A	北設楽郡東栄町東栄町大字東菌目字大畑ヶ	○	○
東栄町	急傾斜地の崩壊	大畑ヶ-1B	北設楽郡東栄町東栄町大字東菌目字大畑ヶ	○	○
東栄町	急傾斜地の崩壊	大畑ヶ-1C	北設楽郡東栄町東栄町大字東菌目字大畑ヶ	○	○
東栄町	急傾斜地の崩壊	東菌目中林-3A	北設楽郡東栄町東栄町大字東菌目字中林	○	○
東栄町	急傾斜地の崩壊	東菌目中林-3B	北設楽郡東栄町東栄町大字東菌目字中林	○	○
東栄町	急傾斜地の崩壊	東菌目中林-3C	北設楽郡東栄町東栄町大字東菌目字中林	○	○
東栄町	急傾斜地の崩壊	東菌目折地-3D	北設楽郡東栄町東栄町大字東菌目字中林	○	○
東栄町	急傾斜地の崩壊	東菌目折地-1	北設楽郡東栄町東栄町大字東菌目字折地	○	○
東栄町	急傾斜地の崩壊	東菌目下赤羽根-1	北設楽郡東栄町東栄町大字東菌目字下赤羽根	○	○
東栄町	急傾斜地の崩壊	下田三ツ石-1	北設楽郡東栄町東栄町大字東菌目字下赤羽根	○	○
東栄町	急傾斜地の崩壊	下田尾々-1A	北設楽郡東栄町東栄町大字下田字尾々	○	○
東栄町	急傾斜地の崩壊	下田尾々-1B	北設楽郡東栄町東栄町大字下田字尾々	○	○
東栄町	急傾斜地の崩壊	下田尾々-2	北設楽郡東栄町東栄町大字下田字尾々	○	○
東栄町	急傾斜地の崩壊	下田尾々-3A	北設楽郡東栄町東栄町大字下田字尾々	○	○
東栄町	急傾斜地の崩壊	下田尾々-3B	北設楽郡東栄町東栄町大字下田字尾々	○	○
東栄町	急傾斜地の崩壊	大久保-1	北設楽郡東栄町東栄町大字下田字大久保	○	○
東栄町	急傾斜地の崩壊	三ツ石-1	北設楽郡東栄町東栄町大字下田字三ツ石	○	○
東栄町	急傾斜地の崩壊	大久保-3	北設楽郡東栄町東栄町大字下田字大久保	○	○
東栄町	急傾斜地の崩壊	下田新田-2	北設楽郡東栄町東栄町大字下田字新田	○	○
東栄町	急傾斜地の崩壊	下田新田-1	北設楽郡東栄町東栄町大字下田字新田	○	○
東栄町	急傾斜地の崩壊	上奈根-1A	北設楽郡東栄町東栄町大字三輪字上奈根	○	○
東栄町	急傾斜地の崩壊	上奈根-1B	北設楽郡東栄町東栄町大字三輪字上奈根	○	○
東栄町	急傾斜地の崩壊	上奈根-2	北設楽郡東栄町東栄町大字三輪字上奈根	○	○
東栄町	急傾斜地の崩壊	上奈根-4	北設楽郡東栄町東栄町大字三輪字上奈根	○	○
東栄町	急傾斜地の崩壊	下河内-2	北設楽郡東栄町東栄町大字三輪字上奈根	○	○
東栄町	急傾斜地の崩壊	三輪上奈根-1	北設楽郡東栄町東栄町大字三輪字上奈根	○	○
東栄町	急傾斜地の崩壊	三輪上奈根-2	北設楽郡東栄町東栄町大字三輪字上奈根	○	○
東栄町	急傾斜地の崩壊	三輪上奈根-3	北設楽郡東栄町東栄町大字三輪字上奈根	○	○
東栄町	急傾斜地の崩壊	三輪上奈根-4	北設楽郡東栄町東栄町大字三輪字上奈根	○	○
東栄町	急傾斜地の崩壊	三輪上奈根-5	北設楽郡東栄町東栄町大字三輪字上奈根	○	○
東栄町	急傾斜地の崩壊	三輪上奈根-6	北設楽郡東栄町東栄町大字三輪字上奈根	○	○
東栄町	急傾斜地の崩壊	三輪上奈根-7	北設楽郡東栄町東栄町大字三輪字上奈根	○	○
東栄町	急傾斜地の崩壊	三輪上奈根-8	北設楽郡東栄町東栄町大字三輪字上奈根	○	○
東栄町	急傾斜地の崩壊	三輪上奈根-9	北設楽郡東栄町東栄町大字三輪字上奈根	○	○
東栄町	急傾斜地の崩壊	岩下-1	北設楽郡東栄町東栄町大字川角字岩下	○	○
東栄町	急傾斜地の崩壊	川角向山-1	北設楽郡東栄町東栄町大字川角字向山	○	○
東栄町	急傾斜地の崩壊	下山-1	北設楽郡東栄町東栄町大字川角字下山	○	○
東栄町	急傾斜地の崩壊	川角岩下-1	北設楽郡東栄町東栄町大字川角字岩下	○	○
東栄町	急傾斜地の崩壊	川角西向-1	北設楽郡東栄町東栄町大字川角字西向	○	○
東栄町	急傾斜地の崩壊	奈根㊦キ-1	北設楽郡東栄町東栄町大字奈根字ヨラキ	○	○
東栄町	急傾斜地の崩壊	奈根㊦キ-2	北設楽郡東栄町東栄町大字奈根字ヨラキ	○	○
東栄町	急傾斜地の崩壊	奈根加久保-1	北設楽郡東栄町東栄町大字奈根字加久保	○	○
東栄町	急傾斜地の崩壊	奈根㊦キ-3	北設楽郡東栄町東栄町大字奈根字ヨラキ	○	○
東栄町	急傾斜地の崩壊	瀬戸(D)	北設楽郡東栄町東栄町大字三輪字上栗	○	○
東栄町	土石流	大千瀬川第10支川	北設楽郡東栄町大字振草字上栗代田端	○	○
東栄町	土石流	小田沢	北設楽郡東栄町大字振草字上栗代小田	○	○
東栄町	土石流	鎌沢	北設楽郡東栄町大字振草字上栗代釜沢	○	○
東栄町	土石流	稲目洞	北設楽郡東栄町大字振草字上栗代日向	○	○
東栄町	土石流	小稲目川	北設楽郡東栄町大字振草字上栗代羽根	○	○
東栄町	土石流	稲目川	北設楽郡東栄町大字振草字上栗代上貝津	○	○
東栄町	土石流	井戸入沢	北設楽郡東栄町大字振草字上栗代稲目平	○	○
東栄町	土石流	東貝津沢-1	北設楽郡東栄町大字振草字下栗代大滝	○	○
東栄町	土石流	東貝津沢-2	北設楽郡東栄町大字振草字下栗代大滝	○	○
東栄町	土石流	下栗代川第7支川	北設楽郡東栄町大字振草字下栗代弓場	○	○
東栄町	土石流	下栗代川第6支川	北設楽郡東栄町大字振草字下栗代萩平	○	○
東栄町	土石流	下栗代川第2支川	北設楽郡東栄町大字振草字下栗代紙屋貝津	○	○
東栄町	土石流	下栗代川第1支川	北設楽郡東栄町大字振草字下栗代紙屋貝津	○	○
東栄町	土石流	大屋路沢	北設楽郡東栄町大字振草字下栗代大屋路	○	○
東栄町	土石流	細田沢	北設楽郡東栄町大字振草字下栗代東山	○	○
東栄町	土石流	田口貝津沢	北設楽郡東栄町大字振草字上栗代田口貝津	○	○
東栄町	土石流	同道川	北設楽郡東栄町大字振草字上栗代同道	○	○
東栄町	土石流	新畑川第1支川	北設楽郡東栄町大字振草字上栗代下戸沢	○	○
東栄町	土石流	新畑川第2支川	北設楽郡東栄町大字振草字小林新畑	○	○

市町村名	自然現象の種類	区域の名称	所在地	警	特
東栄町	土石流	新畑川第3支川	北設楽郡東栄町大字振草字上粟代中新畑	○	
東栄町	土石流	新畑川第4支川	北設楽郡東栄町大字振草字上粟代上新畑	○	
東栄町	土石流	柏原沢	北設楽郡東栄町大字振草字小林柏原	○	○
東栄町	土石流	押平川	北設楽郡東栄町大字振草字小林下日向	○	○
東栄町	土石流	下日向沢	北設楽郡東栄町大字振草字小林下日向	○	○
東栄町	土石流	石神沢	北設楽郡東栄町大字振草字小林日影	○	○
東栄町	土石流	日影洞	北設楽郡東栄町大字振草字小林青柴	○	○
東栄町	土石流	千登川	北設楽郡東栄町大字振草字小林上日向	○	○
東栄町	土石流	梨沢	北設楽郡東栄町大字振草字小林滝の沢	○	○
東栄町	土石流	大平沢	北設楽郡東栄町大字振草字小林大平	○	○
東栄町	土石流	梨沢沢	北設楽郡東栄町大字振草字小林梨沢	○	○
東栄町	土石流	上深谷沢	北設楽郡東栄町大字三輪字上深谷	○	○
東栄町	土石流	奈根川第5支川	北設楽郡東栄町大字奈根字中在家	○	○
東栄町	土石流	長沢川	北設楽郡東栄町大字下田字軒山	○	
東栄町	土石流	日向沢	北設楽郡東栄町大字振草字古戸大桑	○	○
東栄町	土石流	和手貝津沢	北設楽郡東栄町大字下田字和手貝津	○	
東栄町	土石流	椿川	北設楽郡東栄町大字下田字峯山	○	
東栄町	土石流	長楽沢	北設楽郡東栄町大字月字枇杷沢	○	○
東栄町	土石流	平野川	北設楽郡東栄町大字月字西平ノ	○	○
東栄町	土石流	時気沢	北設楽郡東栄町大字月字下平野	○	○
東栄町	土石流	端沢	北設楽郡東栄町大字月字正広平	○	○
東栄町	土石流	杵田沢	北設楽郡東栄町大字月字沢谷ケ	○	○
東栄町	土石流	菟後沢	北設楽郡東栄町大字月字下原	○	○
東栄町	土石流	巖久保川	北設楽郡東栄町大字月字石山	○	○
東栄町	土石流	中沢	北設楽郡東栄町大字月字倉淵	○	○
東栄町	土石流	下沢谷ケ	北設楽郡東栄町大字月字下沢谷ケ	○	○
東栄町	土石流	折沢	北設楽郡東栄町大字振草字古戸太和	○	○
東栄町	土石流	楮川	北設楽郡豊栄町振草字古戸沢奥	○	
東栄町	土石流	楮川支川	北設楽郡豊栄町振草字古戸沢奥	○	○
東栄町	土石流	峯地川	北設楽郡東栄町大字振草字古戸峯地	○	○
東栄町	土石流	日陰沢	北設楽郡東栄町大字振草字古戸神田	○	○
東栄町	土石流	鴨山川第1支川	北設楽郡東栄町大字振草字古戸瓢島	○	○
東栄町	土石流	石原沢	北設楽郡東栄町大字振草字古戸石原	○	○
東栄町	土石流	沢戸	北設楽郡東栄町大字振草字古戸沢戸	○	○
東栄町	土石流	古戸輪手貝津	北設楽郡東栄町大字振草字古戸輪手貝津	○	○
東栄町	土石流	洞ノ沢	北設楽郡東栄町大字下田字尾沢	○	○
東栄町	土石流	洞ノ沢支川	北設楽郡東栄町大字下田字尾沢	○	
東栄町	土石流	向島沢	北設楽郡東栄町大字中設楽字向嶋	○	○
東栄町	土石流	今損沢	北設楽郡東栄町大字中設楽字今損	○	○
東栄町	土石流	夏谷沢	北設楽郡東栄町大字振草字古戸栗島	○	○
東栄町	土石流	古戸鎌沢	北設楽郡東栄町大字振草字古戸川向イ	○	○
東栄町	土石流	鴨山川第10支川a	北設楽郡東栄町大字振草字古戸井戸沢	○	○
東栄町	土石流	鴨山川第10支川b	北設楽郡東栄町大字振草字古戸青瀬	○	○
東栄町	土石流	小錯沢	北設楽郡東栄町大字振草字古戸ナギサワ	○	○
東栄町	土石流	上久保沢	北設楽郡東栄町大字御園字久保	○	○
東栄町	土石流	久保沢	北設楽郡東栄町大字御園字久保	○	○
東栄町	土石流	桐久保沢	北設楽郡東栄町大字中設楽字桐久保	○	○
東栄町	土石流	海老嶋沢	北設楽郡東栄町大字三輪字海老嶋	○	○
東栄町	土石流	行々沢	北設楽郡東栄町大字三輪字下深谷	○	○
東栄町	土石流	上深谷谷	北設楽郡東栄町大字三輪字上深谷	○	○
東栄町	土石流	深谷川	北設楽郡東栄町大字三輪字上深谷	○	○
東栄町	土石流	三輪上深谷沢	北設楽郡東栄町大字三輪字上深谷	○	○
東栄町	土石流	上深谷洞	北設楽郡東栄町大字三輪字上深谷	○	○
東栄町	土石流	畑川第3支川	北設楽郡東栄町大字三輪字沢上	○	○
東栄町	土石流	相川第2支川	北設楽郡東栄町大字三輪字山ノ上田	○	○
東栄町	土石流	平栗沢	北設楽郡東栄町大字三輪字平栗	○	○
東栄町	土石流	三輪日向沢	北設楽郡東栄町大字三輪字沢上	○	○
東栄町	土石流	河内川第1支川	北設楽郡東栄町大字三輪字中河内	○	○
東栄町	土石流	下河内川	北設楽郡東栄町大字三輪字下河内	○	○
東栄町	土石流	下河内洞	北設楽郡東栄町大字三輪字下河内	○	○
東栄町	土石流	下河内沢	北設楽郡東栄町大字三輪字下河内	○	○
東栄町	土石流	月清水沢	北設楽郡東栄町大字月字清水	○	○
東栄町	土石流	嘉良沢沢	北設楽郡東栄町大字足込字嘉良沢	○	○
東栄町	土石流	毛合沢	北設楽郡東栄町大字足込字清水	○	
東栄町	土石流	大久名沢	北設楽郡東栄町大字足込字大久名	○	○
東栄町	土石流	大原沢	北設楽郡東栄町大字足込字中林	○	○
東栄町	土石流	中林沢	北設楽郡東栄町大字足込字中林	○	○

市町村名	自然現象の種類	区域の名称	所在地	警	特
東栄町	土石流	吐原沢	北設楽郡東栄町大字足込字吐原	○	○
東栄町	土石流	足込川第2支川	北設楽郡東栄町大字足込字東川合	○	○
東栄町	土石流	足込東川合	北設楽郡東栄町大字足込字東川合	○	○
東栄町	土石流	足込川第1支川	北設楽郡東栄町大字足込字栃畑	○	○
東栄町	土石流	鴨山川第11支川	北設楽郡東栄町大字振草字古戸鴨山	○	○
東栄町	土石流	鴨山川第16支川	北設楽郡東栄町大字振草字古戸鴨山	○	○
東栄町	土石流	振草古戸鴨山沢	北設楽郡東栄町大字振草字古戸鴨山	○	○
東栄町	土石流	大千瀬川第11支川	北設楽郡東栄町大字振草字小林柏原	○	
東栄町	土石流	振草上栗代上ノ山沢	北設楽郡東栄町大字振草字上栗代上ノ山	○	○
東栄町	土石流	中設楽峠下ノ沢	北設楽郡東栄町大字中設楽字ホトケドチ	○	○
東栄町	土石流	中設楽軒山沢	北設楽郡東栄町大字中設楽字軒山	○	○
東栄町	土石流	安原各曾沢	北設楽郡東栄町大字中設楽字桜平	○	○
東栄町	土石流	桜平川	北設楽郡東栄町大字中設楽字桜平	○	○
東栄町	土石流	長畑沢	北設楽郡東栄町大字中設楽字長畑	○	○
東栄町	土石流	本郷山端沢	北設楽郡東栄町大字本郷字山端	○	
東栄町	土石流	駒久保沢支川	北設楽郡東栄町大字本郷字松久保	○	○
東栄町	土石流	奈根川第6支川	北設楽郡東栄町大字本郷字登立	○	○
東栄町	土石流	本郷南沢	北設楽郡東栄町大字本郷字南	○	○
東栄町	土石流	中在家沢	北設楽郡東栄町大字奈根字中在家	○	○
東栄町	土石流	奈根川第3支川	北設楽郡東栄町大字三輪字上奈根	○	○
東栄町	土石流	上奈根沢	北設楽郡東栄町大字三輪字上奈根	○	○
東栄町	土石流	奈根川第2支川	北設楽郡東栄町大字三輪字上奈根	○	○
東栄町	土石流	平瀬洞	北設楽郡東栄町大字西菌目字平瀬	○	○
東栄町	土石流	西菌目舟ノ沢	北設楽郡東栄町大字西菌目字舟ノ沢	○	○
東栄町	土石流	山切山沢	北設楽郡東栄町大字西菌目字折地	○	○
東栄町	土石流	西菌目平瀬沢	北設楽郡東栄町大字西菌目字平瀬	○	○
東栄町	土石流	大千瀬川第5支川	北設楽郡東栄町大字川角字前坂	○	○
東栄町	土石流	大千瀬川第6支川	北設楽郡東栄町大字川角字出シ平	○	○
東栄町	土石流	沢登沢	北設楽郡東栄町大字川角字沢登	○	○
東栄町	土石流	不動川	北設楽郡東栄町大字東菌目字向平	○	○
東栄町	土石流	小沢川	北設楽郡東栄町大字東菌目字下小沢	○	○
東栄町	土石流	向保津沢	北設楽郡東栄町大字東菌目字向保津	○	○
東栄町	土石流	東菌目弓バ沢	北設楽郡東栄町大字東菌目字弓バ	○	○
東栄町	土石流	奈根川第4支川	北設楽郡東栄町大字奈根字ヨラキ	○	○
東栄町	地滑り	大畑	東栄町東菌目字大畑ケ	○	
東栄町	地滑り	御園	東栄町御園字眞地	○	
東栄町	地滑り	赤羽根	東栄町東菌目字下赤羽根	○	
東栄町	地滑り	柿平（布川）	東栄町中設楽字柿平	○	
東栄町	地滑り	島	東栄町中設楽字島	○	
東栄町	地滑り	小林村栗（小林）	東栄町振草字小林村栗	○	
東栄町	地滑り	折地（梨畑）	東栄町東菌目字折地	○	
豊根村	急傾斜地の崩壊	新井-2	北設楽郡豊根村下黒川新井	○	○
豊根村	急傾斜地の崩壊	新井-3	北設楽郡豊根村下黒川新井	○	○
豊根村	急傾斜地の崩壊	胡桃嶋-1-1	北設楽郡豊根村下黒川字胡桃嶋	○	○
豊根村	急傾斜地の崩壊	胡桃嶋-1-2	北設楽郡豊根村下黒川字胡桃嶋	○	○
豊根村	急傾斜地の崩壊	石原-1	北設楽郡豊根村三沢字石原	○	○
豊根村	急傾斜地の崩壊	石原-2	北設楽郡豊根村三沢字石原	○	○
豊根村	急傾斜地の崩壊	石原-3	北設楽郡豊根村三沢字石原	○	○
豊根村	急傾斜地の崩壊	池ノ嶋-1	北設楽郡豊根村三沢字池ノ嶋	○	○
豊根村	急傾斜地の崩壊	池ノ嶋-2-1	北設楽郡豊根村三沢字森下	○	○
豊根村	急傾斜地の崩壊	池ノ嶋-2-2	北設楽郡豊根村三沢字森下	○	○
豊根村	急傾斜地の崩壊	池ノ嶋-2-3	北設楽郡豊根村三沢字森下	○	○
豊根村	急傾斜地の崩壊	大菅-1	北設楽郡豊根村三沢字大菅	○	○
豊根村	急傾斜地の崩壊	大菅-2	北設楽郡豊根村三沢字大菅	○	○
豊根村	急傾斜地の崩壊	大菅-3	北設楽郡豊根村三沢字大菅	○	○
豊根村	急傾斜地の崩壊	大菅-4-2	北設楽郡豊根村三沢字大菅	○	○
豊根村	急傾斜地の崩壊	大菅-4-1	北設楽郡豊根村三沢字大菅	○	○
豊根村	急傾斜地の崩壊	六斗畑-1	北設楽郡豊根村三沢字六斗畑	○	○
豊根村	急傾斜地の崩壊	六斗畑-2	北設楽郡豊根村三沢字六斗畑	○	○
豊根村	急傾斜地の崩壊	六斗畑-3	北設楽郡豊根村三沢字六斗畑	○	○
豊根村	急傾斜地の崩壊	六斗畑-4	北設楽郡豊根村三沢字六斗畑	○	○
豊根村	急傾斜地の崩壊	六斗畑-5	北設楽郡豊根村三沢字六斗畑	○	○
豊根村	急傾斜地の崩壊	上舟ノ沢-1-1	北設楽郡豊根村三沢字上舟ノ沢	○	○
豊根村	急傾斜地の崩壊	上舟ノ沢-1-2	北設楽郡豊根村三沢字上舟ノ沢	○	○
豊根村	急傾斜地の崩壊	上舟ノ沢-2-1	北設楽郡豊根村三沢字下舟ノ沢	○	○
豊根村	急傾斜地の崩壊	上舟ノ沢-2-2	北設楽郡豊根村三沢字下舟ノ沢	○	○
豊根村	急傾斜地の崩壊	上舟ノ沢-2	北設楽郡豊根村三沢字下舟ノ沢	○	○

市町村名	自然現象の種類	区域の名称	所在地	警	特
豊根村	急傾斜地の崩壊	下舟ノ沢-1-1	北設楽郡豊根村三沢字下舟ノ沢	○	○
豊根村	急傾斜地の崩壊	下舟ノ沢-1-2	北設楽郡豊根村三沢字下舟ノ沢	○	○
豊根村	急傾斜地の崩壊	老平-1	北設楽郡豊根村上黒川字老平	○	○
豊根村	急傾斜地の崩壊	長野田-1-1	北設楽郡豊根村上黒川字長野田	○	○
豊根村	急傾斜地の崩壊	長野田-1-2	北設楽郡豊根村上黒川字長野田	○	○
豊根村	急傾斜地の崩壊	市原	北設楽郡豊根村富山字市原	○	○
豊根村	急傾斜地の崩壊	大谷	北設楽郡豊根村富山字大谷	○	○
豊根村	急傾斜地の崩壊	中野甲-1	北設楽郡豊根村富山字大谷	○	○
豊根村	急傾斜地の崩壊	中野甲-2	北設楽郡豊根村富山字中野甲	○	○
豊根村	急傾斜地の崩壊	中野甲-3	北設楽郡豊根村富山字中野甲	○	○
豊根村	急傾斜地の崩壊	中野甲-4	北設楽郡豊根村富山字中野甲	○	○
豊根村	急傾斜地の崩壊	中野甲-5	北設楽郡豊根村富山字大谷下	○	○
豊根村	急傾斜地の崩壊	中野甲-6	北設楽郡豊根村富山字中野甲	○	○
豊根村	急傾斜地の崩壊	下栴	北設楽郡豊根村富山字下栴	○	○
豊根村	急傾斜地の崩壊	長沢-1	北設楽郡豊根村上黒川字長沢	○	○
豊根村	急傾斜地の崩壊	中村	北設楽郡豊根村上黒川字中村	○	○
豊根村	急傾斜地の崩壊	森登-1A	北設楽郡豊根村上黒川字森登	○	○
豊根村	急傾斜地の崩壊	森登-1B	北設楽郡豊根村上黒川字森登	○	○
豊根村	急傾斜地の崩壊	森登-1C	北設楽郡豊根村上黒川字老平	○	○
豊根村	急傾斜地の崩壊	老平-2	北設楽郡豊根村上黒川字老平	○	○
豊根村	急傾斜地の崩壊	東金越-1	北設楽郡豊根村上黒川字東金越	○	○
豊根村	急傾斜地の崩壊	川合-1	北設楽郡豊根村上黒川字川合	○	○
豊根村	急傾斜地の崩壊	川合-2	北設楽郡豊根村上黒川字川合	○	○
豊根村	急傾斜地の崩壊	西金越-1	北設楽郡豊根村上黒川字西金越	○	○
豊根村	急傾斜地の崩壊	西金越B	北設楽郡豊根村上黒川字西金越	○	○
豊根村	急傾斜地の崩壊	西金越A	北設楽郡豊根村上黒川字西金越	○	○
豊根村	急傾斜地の崩壊	東牧	北設楽郡豊根村下黒川 字東牧	○	○
豊根村	急傾斜地の崩壊	東牧-1	北設楽郡豊根村下黒川 字東牧	○	○
豊根村	急傾斜地の崩壊	東牧-2-A	北設楽郡豊根村下黒川 字北ノ谷	○	○
豊根村	急傾斜地の崩壊	東牧-2-B	北設楽郡豊根村下黒川 字北ノ谷	○	○
豊根村	急傾斜地の崩壊	東牧-2-C	北設楽郡豊根村下黒川 字北ノ谷	○	○
豊根村	急傾斜地の崩壊	西牧-1	北設楽郡豊根村下黒川 字東牧	○	○
豊根村	急傾斜地の崩壊	松の下-1	北設楽郡豊根村下黒川 字松ノ平	○	○
豊根村	急傾斜地の崩壊	上平-1	北設楽郡豊根村下黒川 字追分	○	○
豊根村	急傾斜地の崩壊	上手-1	北設楽郡豊根村三沢 字上手	○	○
豊根村	急傾斜地の崩壊	上手	北設楽郡豊根村三沢 字上手	○	○
豊根村	急傾斜地の崩壊	浅草-1	北設楽郡豊根村下黒川 字浅草	○	○
豊根村	急傾斜地の崩壊	浅草-2-A	北設楽郡豊根村下黒川 字乳母ヶ嶋	○	○
豊根村	急傾斜地の崩壊	浅草-2-B	北設楽郡豊根村下黒川 字乳母ヶ嶋	○	○
豊根村	急傾斜地の崩壊	猪見谷下-1-A	北設楽郡豊根村下黒川 字猪見谷下	○	○
豊根村	急傾斜地の崩壊	猪見谷下-1-B	北設楽郡豊根村下黒川 字猪見谷下	○	○
豊根村	急傾斜地の崩壊	大立	北設楽郡豊根村古真立 字大立	○	○
豊根村	急傾斜地の崩壊	浜井場-A	北設楽郡豊根村古真立 字浜井場	○	○
豊根村	急傾斜地の崩壊	浜井場-B	北設楽郡豊根村古真立 字浜井場	○	○
豊根村	急傾斜地の崩壊	浜井場-C	北設楽郡豊根村古真立 字浜井場	○	○
豊根村	急傾斜地の崩壊	登立-1	北設楽郡豊根村古真立 字登立	○	○
豊根村	急傾斜地の崩壊	宮ノ嶋-1A	北設楽郡豊根村坂宇場字上地	○	○
豊根村	急傾斜地の崩壊	宮ノ嶋-1B	北設楽郡豊根村坂宇場字上地	○	○
豊根村	急傾斜地の崩壊	上地-1	北設楽郡豊根村坂宇場字上地	○	○
豊根村	急傾斜地の崩壊	宮嶋A	北設楽郡豊根村坂宇場字宮ノ嶋	○	○
豊根村	急傾斜地の崩壊	宮嶋B	北設楽郡豊根村坂宇場字宮ノ嶋	○	○
豊根村	急傾斜地の崩壊	宮嶋C	北設楽郡豊根村坂宇場字宮ノ嶋	○	○
豊根村	急傾斜地の崩壊	宮嶋D	北設楽郡豊根村坂宇場字宮ノ嶋	○	○
豊根村	急傾斜地の崩壊	宮嶋E	北設楽郡豊根村坂宇場字宮ノ嶋	○	○
豊根村	急傾斜地の崩壊	高橋A	北設楽郡豊根村坂宇場 字高橋	○	○
豊根村	急傾斜地の崩壊	高橋B	北設楽郡豊根村坂宇場 字高橋	○	○
豊根村	急傾斜地の崩壊	高橋C	北設楽郡豊根村坂宇場 字高橋	○	○
豊根村	急傾斜地の崩壊	高橋D	北設楽郡豊根村坂宇場 字高橋	○	○
豊根村	急傾斜地の崩壊	高橋-1	北設楽郡豊根村坂宇場 字高橋	○	○
豊根村	急傾斜地の崩壊	日余沢-1	北設楽郡豊根村坂宇場 字日余沢	○	○
豊根村	急傾斜地の崩壊	須栴	北設楽郡豊根村坂宇場 字須栴	○	○
豊根村	急傾斜地の崩壊	芋久保-1A	北設楽郡豊根村坂宇場 字日余沢	○	○
豊根村	急傾斜地の崩壊	芋久保-1B	北設楽郡豊根村坂宇場 字芋久保	○	○
豊根村	急傾斜地の崩壊	芋久保-2	北設楽郡豊根村坂宇場 字芋久保	○	○
豊根村	急傾斜地の崩壊	上手-1	北設楽郡豊根村三沢 字上平	○	○
豊根村	急傾斜地の崩壊	上手-2	北設楽郡豊根村三沢 字上平	○	○
豊根村	急傾斜地の崩壊	浅草	北設楽郡豊根村下黒川 字浅草	○	○

市町村名	自然現象の種類	区域の名称	所在地	警	特
豊根村	急傾斜地の崩壊	下地	北設楽郡豊根村古真立 字下地	○	○
豊根村	急傾斜地の崩壊	曾良	北設楽郡豊根村坂宇場 字曾良	○	○
豊根村	急傾斜地の崩壊	二継橋	北設楽郡豊根村坂宇場 字二継橋	○	○
豊根村	急傾斜地の崩壊	中村-2	北設楽郡豊根村坂宇場字上中村	○	○
豊根村	急傾斜地の崩壊	上中村-2	北設楽郡豊根村坂宇場字上中村	○	○
豊根村	急傾斜地の崩壊	中村-1	北設楽郡豊根村坂宇場字上中村	○	○
豊根村	急傾斜地の崩壊	下中村	北設楽郡豊根村坂宇場字横平	○	○
豊根村	急傾斜地の崩壊	上中村-1B	北設楽郡豊根村坂宇場字下中村	○	○
豊根村	急傾斜地の崩壊	上中村-1A	北設楽郡豊根村坂宇場字下中村	○	○
豊根村	急傾斜地の崩壊	上中村-1C	北設楽郡豊根村坂宇場字下中村	○	○
豊根村	急傾斜地の崩壊	下中村D	北設楽郡豊根村坂宇場字下中村	○	○
豊根村	急傾斜地の崩壊	下中村C	北設楽郡豊根村坂宇場字下中村	○	○
豊根村	急傾斜地の崩壊	下中村A	北設楽郡豊根村坂宇場字下中村	○	○
豊根村	急傾斜地の崩壊	下中村B	北設楽郡豊根村坂宇場字下中村	○	○
豊根村	急傾斜地の崩壊	下中村-1B	北設楽郡豊根村坂宇場字御所平	○	○
豊根村	急傾斜地の崩壊	下中村-1A	北設楽郡豊根村坂宇場字御所平	○	○
豊根村	急傾斜地の崩壊	御所平-4	北設楽郡豊根村坂宇場字御所平	○	○
豊根村	急傾斜地の崩壊	御所平-5	北設楽郡豊根村坂宇場字御所平	○	○
豊根村	急傾斜地の崩壊	御所平-6	北設楽郡豊根村坂宇場字御所平	○	○
豊根村	急傾斜地の崩壊	御所平-7	北設楽郡豊根村坂宇場字高橋	○	○
豊根村	急傾斜地の崩壊	御所平-3B	北設楽郡豊根村坂宇場字御所平	○	○
豊根村	急傾斜地の崩壊	御所平-3A	北設楽郡豊根村坂宇場字御所平	○	○
豊根村	急傾斜地の崩壊	御所平-9	北設楽郡豊根村坂宇場字御所平	○	○
豊根村	急傾斜地の崩壊	御所平-10	北設楽郡豊根村坂宇場字御所平	○	○
豊根村	急傾斜地の崩壊	御所平-11	北設楽郡豊根村坂宇場字御所平	○	○
豊根村	急傾斜地の崩壊	広野-1	北設楽郡豊根村坂宇場字広野	○	○
豊根村	急傾斜地の崩壊	溝畑	北設楽郡豊根村下黒川字溝畑	○	○
豊根村	急傾斜地の崩壊	溝畑-2	北設楽郡豊根村下黒川字溝畑	○	○
豊根村	急傾斜地の崩壊	中野-1	北設楽郡豊根村下黒川字中野	○	○
豊根村	急傾斜地の崩壊	中野-2	北設楽郡豊根村下黒川字中野	○	○
豊根村	急傾斜地の崩壊	川場-1	北設楽郡豊根村下黒川字川場	○	○
豊根村	急傾斜地の崩壊	川場-2	北設楽郡豊根村下黒川字渡合	○	○
豊根村	急傾斜地の崩壊	神田	北設楽郡豊根村下黒川字神田	○	○
豊根村	急傾斜地の崩壊	宝地-1	北設楽郡豊根村下黒川字ソンデ	○	○
豊根村	急傾斜地の崩壊	ソデ-1	北設楽郡豊根村下黒川字ソンデ	○	○
豊根村	急傾斜地の崩壊	宝地-2	北設楽郡豊根村下黒川字宝地	○	○
豊根村	急傾斜地の崩壊	宝地-3	北設楽郡豊根村下黒川字宝地	○	○
豊根村	急傾斜地の崩壊	久原B	北設楽郡豊根村富山字熊打	○	○
豊根村	急傾斜地の崩壊	久原A	北設楽郡豊根村富山字久原	○	○
豊根村	急傾斜地の崩壊	瀬戸-1A	北設楽郡豊根村富山字久原	○	○
豊根村	急傾斜地の崩壊	瀬戸-1B	北設楽郡豊根村富山字久原	○	○
豊根村	急傾斜地の崩壊	瀬戸-1C	北設楽郡豊根村富山字久原	○	○
豊根村	急傾斜地の崩壊	瀬戸-1D	北設楽郡豊根村富山字久原	○	○
豊根村	急傾斜地の崩壊	瀬戸-3	北設楽郡豊根村富山字瀬戸	○	○
豊根村	急傾斜地の崩壊	瀬戸-4	北設楽郡豊根村富山字瀬戸	○	○
豊根村	急傾斜地の崩壊	瀬戸-2A	北設楽郡豊根村富山字瀬戸	○	○
豊根村	急傾斜地の崩壊	瀬戸-2B	北設楽郡豊根村富山字瀬戸	○	○
豊根村	急傾斜地の崩壊	瀬戸-2C	北設楽郡豊根村富山字瀬戸	○	○
豊根村	急傾斜地の崩壊	漆島-1A	北設楽郡豊根村富山字漆島	○	○
豊根村	急傾斜地の崩壊	漆島-1B	北設楽郡豊根村富山字漆島	○	○
豊根村	急傾斜地の崩壊	漆島-1C	北設楽郡豊根村富山字漆島	○	○
豊根村	急傾斜地の崩壊	漆島-1D	北設楽郡豊根村富山字漆島	○	○
豊根村	急傾斜地の崩壊	廣川原-2	北設楽郡豊根村富山字廣川原	○	○
豊根村	急傾斜地の崩壊	廣川原-1	北設楽郡豊根村富山字向山	○	○
豊根村	急傾斜地の崩壊	上津川-3	北設楽郡豊根村上黒川字上津川	○	○
豊根村	急傾斜地の崩壊	伍見平-2A	北設楽郡豊根村上黒川字伍見平	○	○
豊根村	急傾斜地の崩壊	伍見平-2B	北設楽郡豊根村上黒川字伍見平	○	○
豊根村	急傾斜地の崩壊	伍見平-1	北設楽郡豊根村上黒川字伍見平	○	○
豊根村	急傾斜地の崩壊	花黄-1	北設楽郡豊根村上黒川字花黄	○	○
豊根村	急傾斜地の崩壊	上-1	北設楽郡豊根村上黒川字上	○	○
豊根村	急傾斜地の崩壊	杉橋-1A	北設楽郡豊根村上黒川字杉橋	○	○
豊根村	急傾斜地の崩壊	杉橋-1B	北設楽郡豊根村上黒川字杉橋	○	○
豊根村	急傾斜地の崩壊	下-1	北設楽郡豊根村上黒川字下	○	○
豊根村	急傾斜地の崩壊	萬治-2A	北設楽郡豊根村上黒川字萬治	○	○
豊根村	急傾斜地の崩壊	萬治-2B	北設楽郡豊根村上黒川字萬治	○	○
豊根村	急傾斜地の崩壊	萬治-1	北設楽郡豊根村上黒川字萬治	○	○
豊根村	急傾斜地の崩壊	登長-1A	北設楽郡豊根村上黒川字登長	○	○

市町村名	自然現象の種類	区域の名称	所在地	警	特
豊根村	急傾斜地の崩壊	登長-1B	北設楽郡豊根村上黒川字登長	○	○
豊根村	急傾斜地の崩壊	登長-1C	北設楽郡豊根村上黒川字登長	○	○
豊根村	急傾斜地の崩壊	登長-2A	北設楽郡豊根村上黒川字登長	○	○
豊根村	急傾斜地の崩壊	登長-2B	北設楽郡豊根村上黒川字登長	○	○
豊根村	急傾斜地の崩壊	倉平-1	北設楽郡豊根村下黒川字倉平	○	○
豊根村	急傾斜地の崩壊	上津川	北設楽郡豊根村上黒川字上津川	○	○
豊根村	急傾斜地の崩壊	上津川-1	北設楽郡豊根村上黒川字上津川	○	○
豊根村	急傾斜地の崩壊	下津川-1A	北設楽郡豊根村上黒川字下津川	○	○
豊根村	急傾斜地の崩壊	下津川-1B	北設楽郡豊根村上黒川字下津川	○	○
豊根村	急傾斜地の崩壊	上津川-2	北設楽郡豊根村上黒川字上津川	○	○
豊根村	急傾斜地の崩壊	かきノモ	北設楽郡豊根村上黒川字柿ノタモ	○	○
豊根村	急傾斜地の崩壊	上ノ平-1	北設楽郡豊根村下黒川字上ノ平	○	○
豊根村	急傾斜地の崩壊	上ノ平-2	北設楽郡豊根村下黒川字上ノ平	○	○
豊根村	急傾斜地の崩壊	中西-1A	北設楽郡豊根村下黒川字中西	○	○
豊根村	急傾斜地の崩壊	中西-1B	北設楽郡豊根村下黒川字中西	○	○
豊根村	急傾斜地の崩壊	寺平A	北設楽郡豊根村下黒川字寺平	○	○
豊根村	急傾斜地の崩壊	寺平B	北設楽郡豊根村下黒川字寺平	○	○
豊根村	急傾斜地の崩壊	下中-1	北設楽郡豊根村下黒川字下中	○	○
豊根村	急傾斜地の崩壊	下中A	北設楽郡豊根村下黒川字下中	○	○
豊根村	急傾斜地の崩壊	下中B	北設楽郡豊根村下黒川字下中	○	○
豊根村	急傾斜地の崩壊	宮ノ元	北設楽郡豊根村下黒川字宮ノ元	○	○
豊根村	急傾斜地の崩壊	宮ノ元-1	北設楽郡豊根村下黒川字宮ノ元	○	○
豊根村	急傾斜地の崩壊	下々-1	北設楽郡豊根村下黒川字下々	○	○
豊根村	急傾斜地の崩壊	小田-1	北設楽郡豊根村下黒川字小田	○	○
豊根村	急傾斜地の崩壊	小田A	北設楽郡豊根村下黒川字小田	○	○
豊根村	急傾斜地の崩壊	小田B	北設楽郡豊根村下黒川字小田	○	○
豊根村	急傾斜地の崩壊	川上-1	北設楽郡豊根村富山字川上	○	○
豊根村	急傾斜地の崩壊	御所平-2A	北設楽郡豊根村坂宇場字御所平	○	○
豊根村	急傾斜地の崩壊	御所平-2B	北設楽郡豊根村坂宇場字御所平	○	○
豊根村	急傾斜地の崩壊	下中村-2A	北設楽郡豊根村坂宇場字御所平	○	○
豊根村	急傾斜地の崩壊	下中村-2B	北設楽郡豊根村坂宇場字御所平	○	○
豊根村	急傾斜地の崩壊	萩太郎-1	北設楽郡豊根村坂宇場字萩太郎	○	○
豊根村	急傾斜地の崩壊	猪古里-1	北設楽郡豊根村宇場字猪古里	○	○
豊根村	急傾斜地の崩壊	猪古里A	北設楽郡豊根村坂宇場字猪古里	○	○
豊根村	急傾斜地の崩壊	猪古里B	北設楽郡豊根村坂宇場字猪古里	○	○
豊根村	急傾斜地の崩壊	猪古里C	北設楽郡豊根村坂宇場字猪古里	○	○
豊根村	急傾斜地の崩壊	猪古里D	北設楽郡豊根村坂宇場字猪古里	○	○
豊根村	急傾斜地の崩壊	猪古里E	北設楽郡豊根村坂宇場字猪古里	○	○
豊根村	急傾斜地の崩壊	真出-1A	北設楽郡豊根村坂宇場字真出	○	○
豊根村	急傾斜地の崩壊	真出-1B	北設楽郡豊根村坂宇場字真出	○	○
豊根村	急傾斜地の崩壊	真出-1C	北設楽郡豊根村坂宇場字真出	○	○
豊根村	急傾斜地の崩壊	真出-1D	北設楽郡豊根村坂宇場字真出	○	○
豊根村	急傾斜地の崩壊	真出-2A	北設楽郡豊根村坂宇場字五六助	○	○
豊根村	急傾斜地の崩壊	真出-2B	北設楽郡豊根村坂宇場字五六助	○	○
豊根村	急傾斜地の崩壊	小川入-1A	北設楽郡豊根村三沢字小川入	○	○
豊根村	急傾斜地の崩壊	小川入-1B	北設楽郡豊根村三沢字小川入	○	○
豊根村	急傾斜地の崩壊	宝-1A	北設楽郡豊根村三沢字宝	○	○
豊根村	急傾斜地の崩壊	宝-1B	北設楽郡豊根村三沢字宝	○	○
豊根村	急傾斜地の崩壊	松葉-1A	北設楽郡豊根村三沢字松葉	○	○
豊根村	急傾斜地の崩壊	松葉-1B	北設楽郡豊根村三沢字松葉	○	○
豊根村	急傾斜地の崩壊	松葉-1C	北設楽郡豊根村三沢字松葉	○	○
豊根村	急傾斜地の崩壊	宝A	北設楽郡豊根村三沢字宝	○	○
豊根村	急傾斜地の崩壊	宝B	北設楽郡豊根村三沢字宝	○	○
豊根村	急傾斜地の崩壊	矢木沢-1A	北設楽郡豊根村三沢字矢木沢	○	○
豊根村	急傾斜地の崩壊	矢木沢-1B	北設楽郡豊根村三沢字矢木沢	○	○
豊根村	急傾斜地の崩壊	矢木沢-1C	北設楽郡豊根村三沢字矢木沢	○	○
豊根村	急傾斜地の崩壊	矢木沢-2A	北設楽郡豊根村三沢字矢木沢	○	○
豊根村	急傾斜地の崩壊	矢木沢-2B	北設楽郡豊根村三沢字矢木沢	○	○
豊根村	急傾斜地の崩壊	横手-1A	北設楽郡豊根村三沢字横手	○	○
豊根村	急傾斜地の崩壊	横手-1B	北設楽郡豊根村三沢字横手	○	○
豊根村	急傾斜地の崩壊	横手-2A	北設楽郡豊根村三沢字久保貝津	○	○
豊根村	急傾斜地の崩壊	横手-2B	北設楽郡豊根村三沢字久保貝津	○	○
豊根村	急傾斜地の崩壊	横手-2C	北設楽郡豊根村三沢字横手	○	○
豊根村	急傾斜地の崩壊	久保貝津-1A	北設楽郡豊根村三沢字宮下	○	○
豊根村	急傾斜地の崩壊	久保貝津-1B	北設楽郡豊根村三沢字宮下	○	○
豊根村	急傾斜地の崩壊	宮下-1	北設楽郡豊根村三沢字宮下	○	○
豊根村	急傾斜地の崩壊	宮下	北設楽郡豊根村三沢字水口	○	○

市町村名	自然現象の種類	区域の名称	所在地	警	特
豊根村	急傾斜地の崩壊	水口-1	北設楽郡豊根村三沢字水口	○	○
豊根村	急傾斜地の崩壊	坂尻-1	北設楽郡豊根村三沢字坂尻	○	○
豊根村	急傾斜地の崩壊	坂尻-2	北設楽郡豊根村三沢字坂尻	○	○
豊根村	急傾斜地の崩壊	宝沢-1	北設楽郡豊根村三沢字宝沢	○	○
豊根村	急傾斜地の崩壊	二継橋-2A	北設楽郡豊根村坂宇場字二継橋	○	○
豊根村	急傾斜地の崩壊	二継橋-2B	北設楽郡豊根村坂宇場字二継橋	○	○
豊根村	急傾斜地の崩壊	二継橋-2C	北設楽郡豊根村坂宇場字二継橋	○	○
豊根村	急傾斜地の崩壊	二継橋-3	北設楽郡豊根村坂宇場字二継橋	○	○
豊根村	急傾斜地の崩壊	二継橋A	北設楽郡豊根村坂宇場字二継橋	○	○
豊根村	急傾斜地の崩壊	二継橋B	北設楽郡豊根村坂宇場字二継橋	○	○
豊根村	急傾斜地の崩壊	二継橋C	北設楽郡豊根村坂宇場字二継橋	○	○
豊根村	急傾斜地の崩壊	西垣外	北設楽郡豊根村坂宇場字西垣外	○	○
豊根村	急傾斜地の崩壊	中野	北設楽郡豊根村坂宇場字中野	○	○
豊根村	急傾斜地の崩壊	岳地土A	北設楽郡豊根村坂宇場字岳地土	○	○
豊根村	急傾斜地の崩壊	岳地土B	北設楽郡豊根村坂宇場字岳地土	○	○
豊根村	急傾斜地の崩壊	岳地土C	北設楽郡豊根村坂宇場字岳地土	○	○
豊根村	急傾斜地の崩壊	貝込-1A	北設楽郡豊根村上黒川字貝込	○	○
豊根村	急傾斜地の崩壊	貝込-1B	北設楽郡豊根村上黒川字貝込	○	○
豊根村	急傾斜地の崩壊	貝込-2	北設楽郡豊根村上黒川字貝込	○	○
豊根村	急傾斜地の崩壊	間当-1A	北設楽郡豊根村上黒川字間当	○	○
豊根村	急傾斜地の崩壊	間当-1B	北設楽郡豊根村上黒川字間当	○	○
豊根村	急傾斜地の崩壊	間当-1C	北設楽郡豊根村上黒川字間当	○	○
豊根村	急傾斜地の崩壊	間当-1D	北設楽郡豊根村上黒川字間当	○	○
豊根村	急傾斜地の崩壊	東字連A	北設楽郡豊根村上黒川字東字連	○	○
豊根村	急傾斜地の崩壊	東字連B	北設楽郡豊根村上黒川字東字連	○	○
豊根村	急傾斜地の崩壊	関口-2A	北設楽郡豊根村三沢字関口	○	○
豊根村	急傾斜地の崩壊	関口-2B	北設楽郡豊根村三沢字関口	○	○
豊根村	急傾斜地の崩壊	関口-2C	北設楽郡豊根村三沢字関口	○	○
豊根村	急傾斜地の崩壊	関口-2D	北設楽郡豊根村三沢字関口	○	○
豊根村	急傾斜地の崩壊	関口-2E	北設楽郡豊根村三沢字関口	○	○
豊根村	急傾斜地の崩壊	関口-2F	北設楽郡豊根村三沢字関口	○	○
豊根村	急傾斜地の崩壊	関口-2G	北設楽郡豊根村三沢字関口	○	○
豊根村	急傾斜地の崩壊	関口-1A	北設楽郡豊根村三沢字大嶋	○	○
豊根村	急傾斜地の崩壊	関口-1B	北設楽郡豊根村三沢字大嶋	○	○
豊根村	急傾斜地の崩壊	ハヌハヌ-1A	北設楽郡豊根村三沢字破魔弓場	○	○
豊根村	急傾斜地の崩壊	ハヌハヌ-1B	北設楽郡豊根村三沢字破魔弓場	○	○
豊根村	急傾斜地の崩壊	ハヌハヌ-1C	北設楽郡豊根村三沢字破魔弓場	○	○
豊根村	急傾斜地の崩壊	山内A	北設楽郡豊根村三沢字山住	○	○
豊根村	急傾斜地の崩壊	山内B	北設楽郡豊根村三沢字山住	○	○
豊根村	急傾斜地の崩壊	山内C	北設楽郡豊根村三沢字山住	○	○
豊根村	急傾斜地の崩壊	山内D	北設楽郡豊根村三沢字山住	○	○
豊根村	急傾斜地の崩壊	山内E	北設楽郡豊根村三沢字山住	○	○
豊根村	急傾斜地の崩壊	門原-2A	北設楽郡豊根村三沢字門原	○	○
豊根村	急傾斜地の崩壊	門原-2B	北設楽郡豊根村三沢字門原	○	○
豊根村	急傾斜地の崩壊	門原-1	北設楽郡豊根村三沢字下地	○	○
豊根村	急傾斜地の崩壊	下地-1A	北設楽郡豊根村三沢字下地	○	○
豊根村	急傾斜地の崩壊	下地-1B	北設楽郡豊根村三沢字下地	○	○
豊根村	急傾斜地の崩壊	下地-1C	北設楽郡豊根村三沢字茶尾	○	○
豊根村	急傾斜地の崩壊	茶尾-1A	北設楽郡豊根村三沢字茶尾	○	○
豊根村	急傾斜地の崩壊	茶尾-1B	北設楽郡豊根村三沢字茶尾	○	○
豊根村	急傾斜地の崩壊	茶尾-1C	北設楽郡豊根村三沢字明金	○	○
豊根村	急傾斜地の崩壊	下黒川明金-1A	北設楽郡豊根村三沢字明金	○	○
豊根村	急傾斜地の崩壊	下黒川明金-1B	北設楽郡豊根村上黒川字中平	○	○
豊根村	急傾斜地の崩壊	中平-1	北設楽郡豊根村上黒川字中平	○	○
豊根村	急傾斜地の崩壊	塩瀬-1	北設楽郡豊根村上黒川字塩瀬	○	○
豊根村	急傾斜地の崩壊	塩瀬	北設楽郡豊根村上黒川字塩瀬	○	○
豊根村	急傾斜地の崩壊	塩瀬-2A	北設楽郡豊根村上黒川字塩瀬	○	○
豊根村	急傾斜地の崩壊	塩瀬-2B	北設楽郡豊根村上黒川字柿平	○	○
豊根村	急傾斜地の崩壊	塩瀬-2C	北設楽郡豊根村上黒川字柿平	○	○
豊根村	急傾斜地の崩壊	塩瀬-2D	北設楽郡豊根村上黒川字柿平	○	○
豊根村	急傾斜地の崩壊	塩瀬-2E	北設楽郡豊根村上黒川字塩瀬	○	○
豊根村	急傾斜地の崩壊	柿平-1	北設楽郡豊根村上黒川字柿平	○	○
豊根村	急傾斜地の崩壊	押出-1A	北設楽郡豊根村下黒川字押出	○	○
豊根村	急傾斜地の崩壊	押出-1B	北設楽郡豊根村下黒川字押出	○	○
豊根村	急傾斜地の崩壊	根ノ上-1A	北設楽郡豊根村古真立字根ノ上	○	○
豊根村	急傾斜地の崩壊	根ノ上-1B	北設楽郡豊根村古真立字根ノ上	○	○
豊根村	急傾斜地の崩壊	古真立A	北設楽郡豊根村古真立字松葉	○	○

市町村名	自然現象の種類	区域の名称	所在地	警	特
豊根村	急傾斜地の崩壊	古真立B	北設楽郡豊根村古真立字松葉	○	○
豊根村	急傾斜地の崩壊	古真立C	北設楽郡豊根村古真立字松葉	○	○
豊根村	急傾斜地の崩壊	新井-1A	北設楽郡豊根村三沢字坂尻	○	○
豊根村	急傾斜地の崩壊	新井-1B	北設楽郡豊根村三沢字坂尻	○	○
豊根村	土石流	新井一の沢	北設楽郡豊根村下黒川	○	○
豊根村	土石流	新井沢第4支川	北設楽郡豊根村下黒川	○	○
豊根村	土石流	新井沢第3支川	北設楽郡豊根村下黒川	○	○
豊根村	土石流	新井沢第2支川	北設楽郡豊根村下黒川	○	○
豊根村	土石流	新井沢第1支川	北設楽郡豊根村下黒川	○	○
豊根村	土石流	新井三の沢	北設楽郡豊根村下黒川	○	○
豊根村	土石流	新井二の沢	北設楽郡豊根村下黒川	○	○
豊根村	土石流	胡桃嶋沢	北設楽郡豊根村下黒川字胡桃嶋	○	○
豊根村	土石流	小屋ノ沢-1	北設楽郡豊根村下黒川字小屋ノ沢	○	○
豊根村	土石流	小屋ノ沢-2	北設楽郡豊根村下黒川字小屋ノ沢	○	○
豊根村	土石流	間黒川第6支川	北設楽郡豊根村下黒川字大ヶ平	○	○
豊根村	土石流	間黒川第7支川-1	北設楽郡豊根村下黒川字奥	○	○
豊根村	土石流	間黒川第7支川-2	北設楽郡豊根村下黒川字奥	○	○
豊根村	土石流	古真立川第6支川	北設楽郡豊根村三沢字山下	○	○
豊根村	土石流	古真立川第7支川	北設楽郡豊根村三沢字山下	○	○
豊根村	土石流	古真立川第9支川	北設楽郡豊根村三沢字森下	○	○
豊根村	土石流	石原沢	北設楽郡豊根村三沢字石原	○	○
豊根村	土石流	森下沢	北設楽郡豊根村三沢字池ノ嶋	○	○
豊根村	土石流	大菅二の沢	北設楽郡豊根村三沢字大菅	○	○
豊根村	土石流	大菅沢	北設楽郡豊根村三沢字大菅	○	○
豊根村	土石流	大菅洞	北設楽郡豊根村三沢字大菅	○	○
豊根村	土石流	六斗畑沢	北設楽郡豊根村三沢字六斗畑	○	○
豊根村	土石流	瀬戸嶋沢	北設楽郡豊根村三沢字六斗畑	○	○
豊根村	土石流	上舟の沢	北設楽郡豊根村三沢字上舟ノ沢	○	○
豊根村	土石流	下舟の沢	北設楽郡豊根村三沢字下舟ノ沢	○	○
豊根村	土石流	大沢第1支川	北設楽郡豊根村富山字大澤	○	○
豊根村	土石流	大沢	北設楽郡豊根村富山字大澤	○	○
豊根村	土石流	飛蛇沢	北設楽郡豊根村富山字大谷	○	○
豊根村	土石流	瀬戸津沢	北設楽郡豊根村富山字中野甲	○	○
豊根村	土石流	樽沢	北設楽郡豊根村上黒川字大樽	○	○
豊根村	土石流	長沢	北設楽郡豊根村上黒川字長沢	○	○
豊根村	土石流	西金越沢	北設楽郡豊根村上黒川字西金越	○	○
豊根村	土石流	坂宇場川第17支川	北設楽郡豊根村上黒川字西金越	○	○
豊根村	土石流	小田川第6支川	北設楽郡豊根村下黒川字西牧	○	○
豊根村	土石流	松の下沢	北設楽郡豊根村下黒川字松ノ平	○	○
豊根村	土石流	樽下沢-A	北設楽郡豊根村下黒川字西牧	○	○
豊根村	土石流	樽下沢-B	北設楽郡豊根村下黒川字本洞	○	○
豊根村	土石流	東牧沢-A	北設楽郡豊根村下黒川字東牧	○	○
豊根村	土石流	東牧沢-B	北設楽郡豊根村下黒川字東牧	○	○
豊根村	土石流	東牧沢-C	北設楽郡豊根村下黒川字北ノ谷	○	○
豊根村	土石流	東牧沢-D	北設楽郡豊根村下黒川字北ノ谷	○	○
豊根村	土石流	乳母島沢	北設楽郡豊根村三沢字乳母ヶ嶋	○	○
豊根村	土石流	浅草沢	北設楽郡豊根村下黒川字浅草	○	○
豊根村	土石流	牧野川	北設楽郡豊根村下黒川字猪見谷下	○	○
豊根村	土石流	乳母島洞	北設楽郡豊根村三沢字上平	○	○
豊根村	土石流	乳母島沢	北設楽郡豊根村三沢字上平	○	○
豊根村	土石流	浅草洞	北設楽郡豊根村下黒川字乳母ヶ嶋	○	○
豊根村	土石流	小田川第2支川	北設楽郡豊根村下黒川字松ノ平	○	○
豊根村	土石流	松の下沢二の沢	北設楽郡豊根村下黒川字松ノ平	○	○
豊根村	土石流	上平洞	北設楽郡豊根村下黒川三沢字乳母ヶ嶋	○	○
豊根村	土石流	社坂沢	北設楽郡豊根村古真立字間袋	○	○
豊根村	土石流	瀬沢	北設楽郡豊根村古真立字瀬沢	○	○
豊根村	土石流	宝地川	北設楽郡豊根村坂宇場字上地	○	○
豊根村	土石流	宮地沢	北設楽郡豊根村坂宇場字向	○	○
豊根村	土石流	猪里洞	北設楽郡豊根村坂宇場字宮ノ嶋	○	○
豊根村	土石流	坂宇場川第18支川	北設楽郡豊根村坂宇場字宮ノ嶋	○	○
豊根村	土石流	須栴沢-1	北設楽郡豊根村坂宇場字須栴	○	○
豊根村	土石流	ノヱ沢	北設楽郡豊根村坂宇場字高橋	○	○
豊根村	土石流	坂宇場川第13支川	北設楽郡豊根村坂宇場字高橋	○	○
豊根村	土石流	須栴沢-2	北設楽郡豊根村坂宇場字日余沢	○	○
豊根村	土石流	芋久保沢	北設楽郡豊根村坂宇場字芋久保	○	○
豊根村	土石流	二継橋沢	北設楽郡豊根村坂宇場字芋久保	○	○
豊根村	土石流	日余沢沢A	北設楽郡豊根村坂宇場字曾良	○	○

市町村名	自然現象の種類	区域の名称	所在地	警	特
豊根村	土石流	日余沢沢B	北設楽郡豊根村坂宇場字曾良	○	○
豊根村	土石流	日余沢沢C	北設楽郡豊根村坂宇場字芋久保	○	○
豊根村	土石流	追分	北設楽郡豊根村下黒川字追分	○	○
豊根村	土石流	瀬沢	北設楽郡豊根村古真立字瀬沢	○	○
豊根村	土石流	平松沢	北設楽郡豊根村坂宇場字上中村	○	○
豊根村	土石流	中村洞	北設楽郡豊根村坂宇場字上中村	○	○
豊根村	土石流	中村沢	北設楽郡豊根村坂宇場字上中村	○	○
豊根村	土石流	向山沢	北設楽郡豊根村坂宇場字向山	○	○
豊根村	土石流	刈ノ沢	北設楽郡豊根村坂宇場字下中村	○	○
豊根村	土石流	坂宇場川第16支川	北設楽郡豊根村坂宇場字下中村	○	○
豊根村	土石流	赤芝川	北設楽郡豊根村坂宇場字下中村	○	○
豊根村	土石流	水沢川	北設楽郡豊根村坂宇場字御所平	○	○
豊根村	土石流	御所平洞	北設楽郡豊根村坂宇場字御所平	○	○
豊根村	土石流	高橋沢	北設楽郡豊根村坂宇場字御所平	○	○
豊根村	土石流	木曾沢	北設楽郡豊根村下黒川字溝畑	○	○
豊根村	土石流	間黒川第4支川	北設楽郡豊根村下黒川字溝畑	○	○
豊根村	土石流	間黒川第3支川	北設楽郡豊根村下黒川字溝畑	○	○
豊根村	土石流	間黒川第2支川	北設楽郡豊根村下黒川字中野	○	○
豊根村	土石流	川場沢	北設楽郡豊根村下黒川字中野	○	○
豊根村	土石流	山中沢二の沢	北設楽郡豊根村下黒川字渡合	○	○
豊根村	土石流	山中沢	北設楽郡豊根村下黒川字山中沢	○	○
豊根村	土石流	溝畑沢	北設楽郡豊根村下黒川字神田	○	○
豊根村	土石流	宝地川-I	北設楽郡豊根村下黒川字ソング	○	○
豊根村	土石流	ツテノ沢第1支川	北設楽郡豊根村下黒川字宝地	○	○
豊根村	土石流	宝池洞	北設楽郡豊根村下黒川字宝地	○	○
豊根村	土石流	久原川	北設楽郡豊根村富山字久原	○	○
豊根村	土石流	漆島川第3支川	北設楽郡豊根村富山字久原	○	○
豊根村	土石流	戸久保沢	北設楽郡豊根村富山字久原	○	○
豊根村	土石流	戸津原沢	北設楽郡豊根村富山字瀬戸	○	○
豊根村	土石流	中沢	北設楽郡豊根村富山字瀬戸	○	○
豊根村	土石流	瀬戸沢	北設楽郡豊根村富山字瀬戸	○	○
豊根村	土石流	富山押出沢	北設楽郡豊根村富山字向山	○	○
豊根村	土石流	伍見平沢	北設楽郡豊根村上黒川字伍見平	○	○
豊根村	土石流	杉橋沢	北設楽郡豊根村上黒川字伍見平	○	○
豊根村	土石流	上黒川杉橋下沢	北設楽郡豊根村上黒川字杉橋	○	○
豊根村	土石流	萬治沢A	北設楽郡豊根村上黒川字萬治	○	○
豊根村	土石流	萬治沢B	北設楽郡豊根村上黒川字萬治	○	○
豊根村	土石流	上黒川下沢	北設楽郡豊根村上黒川字下	○	○
豊根村	土石流	寺平沢	北設楽郡豊根村下黒川字寺平	○	○
豊根村	土石流	寺下沢	北設楽郡豊根村下黒川字寺平	○	○
豊根村	土石流	大入川第20支川	北設楽郡豊根村下黒川字下中	○	○
豊根村	土石流	小田川第1支川	北設楽郡豊根村下黒川字小田	○	○
豊根村	土石流	大入川第39支川	北設楽郡豊根村下黒川字上ノ平	○	○
豊根村	土石流	大入川第40支川	北設楽郡豊根村下黒川字中西	○	○
豊根村	土石流	下黒川押出沢	北設楽郡豊根村下黒川字宮ノ元	○	○
豊根村	土石流	宮の元沢	北設楽郡豊根村下黒川字小田	○	○
豊根村	土石流	下々洞	北設楽郡豊根村下黒川字下々	○	○
豊根村	土石流	井戸川	北設楽郡豊根村富山字湯野島	○	○
豊根村	土石流	猪古里洞A	北設楽郡豊根村坂宇場字猪古里	○	○
豊根村	土石流	猪古里洞B	北設楽郡豊根村坂宇場字猪古里	○	○
豊根村	土石流	猪古里沢	北設楽郡豊根村坂宇場字猪古里	○	○
豊根村	土石流	猪古里二の沢	北設楽郡豊根村坂宇場字猪古里	○	○
豊根村	土石流	真出洞B	北設楽郡豊根村坂宇場字嶺	○	○
豊根村	土石流	真出洞A	北設楽郡豊根村坂宇場字五六助	○	○
豊根村	土石流	猪古里川第2支川	北設楽郡豊根村坂宇場字五六助	○	○
豊根村	土石流	奥山川第1支川	北設楽郡豊根村三沢字小川入	○	○
豊根村	土石流	奥山川第2支川	北設楽郡豊根村三沢字小川入	○	○
豊根村	土石流	奥山川第3支川	北設楽郡豊根村三沢字小川入	○	○
豊根村	土石流	宝沢	北設楽郡豊根村三沢字宝	○	○
豊根村	土石流	矢木沢二の沢	北設楽郡豊根村三沢字矢木沢	○	○
豊根村	土石流	矢木沢	北設楽郡豊根村三沢字矢木沢	○	○
豊根村	土石流	矢木沢三の沢	北設楽郡豊根村三沢字矢木沢	○	○
豊根村	土石流	粟世川第4支川	北設楽郡豊根村三沢字横手	○	○
豊根村	土石流	粟世川第3支川	北設楽郡豊根村三沢字横手	○	○
豊根村	土石流	粟世川第2支川	北設楽郡豊根村三沢字横手	○	○
豊根村	土石流	粟世沢	北設楽郡豊根村三沢字久保貝津	○	○
豊根村	土石流	久保貝津沢	北設楽郡豊根村三沢字宮下	○	○

市町村名	自然現象の種類	区域の名称	所在地	警	特
豊根村	土石流	坂尻沢	北設楽郡豊根村三沢字宮下	○	○
豊根村	土石流	間黒川第5支川	北設楽郡豊根村三沢字水口	○	○
豊根村	土石流	間黒川第1支川	北設楽郡豊根村三沢字宝沢	○	○
豊根村	土石流	二継橋洞	北設楽郡豊根村坂宇場字二継橋	○	○
豊根村	土石流	東字連沢一の沢	北設楽郡豊根村上黒川字貝込	○	○
豊根村	土石流	間当川	北設楽郡豊根村上黒川字間当	○	○
豊根村	土石流	間当川沢	北設楽郡豊根村上黒川字間当	○	○
豊根村	土石流	東字連沢二の沢	北設楽郡豊根村上黒川字東字連	○	○
豊根村	土石流	三沢沢	北設楽郡豊根村三沢字大嶋	○	○
豊根村	土石流	井戸沢	北設楽郡豊根村三沢字井戸沢	○	○
豊根村	土石流	明金洞A	北設楽郡豊根村三沢字明金	○	○
豊根村	土石流	明金洞B	北設楽郡豊根村三沢字明金	○	○
豊根村	土石流	明金沢	北設楽郡豊根村三沢字浅金	○	○
豊根村	土石流	坂宇場川第2支川	北設楽郡豊根村上黒川字中平	○	○
豊根村	土石流	坂宇場川第1支川	北設楽郡豊根村上黒川字塩瀬	○	○
豊根村	土石流	小田川第3支川	北設楽郡豊根村下黒川字押出	○	○
豊根村	土石流	分地沢	北設楽郡豊根村古真立字大ヌタワ	○	○
豊根村	地滑り	真出(猪古里)	豊根村坂宇場字真出	○	
豊根村	地滑り	森登	豊根村上黒川字森登	○	
豊根村	地滑り	宝	北設楽郡豊根村三沢字宝	○	
豊根村	地滑り	金越	豊根村上黒川字西金越	○	
豊根村	地滑り	上地	豊根村坂宇場字上地	○	
豊根村	地滑り	大谷	豊根村富山字大谷	○	
豊根村	地滑り	下	豊根村上黒川字下	○	
豊根村	地滑り	嶺	豊根村坂宇場字嶺	○	
豊橋市	急傾斜地の崩壊	沢向-1	豊橋市西高師町沢向	○	○
豊橋市	急傾斜地の崩壊	蟬川-2	豊橋市多米町蟬川	○	○
豊橋市	急傾斜地の崩壊	大門-1	豊橋市多米町大門	○	○
豊橋市	急傾斜地の崩壊	大門-2	豊橋市多米町大門	○	○
豊橋市	急傾斜地の崩壊	大門-3	豊橋市多米町大門	○	○
豊橋市	急傾斜地の崩壊	蟬川-1	豊橋市多米町蟬川	○	○
豊橋市	急傾斜地の崩壊	乗小路A	豊橋市牛川町乗小路	○	○
豊橋市	急傾斜地の崩壊	乗小路B	豊橋市牛川町乗小路	○	○
豊橋市	急傾斜地の崩壊	地下-1	豊橋市大崎町地下	○	○
豊橋市	急傾斜地の崩壊	地下-2	豊橋市大崎町浪入	○	○
豊橋市	急傾斜地の崩壊	地下-3	豊橋市大崎町浪入	○	○
豊橋市	急傾斜地の崩壊	岩本	豊橋市嵩山町南山	○	○
豊橋市	急傾斜地の崩壊	寺門-1	豊橋市多米町寺門	○	○
豊橋市	急傾斜地の崩壊	滝ノ谷	豊橋市多米町滝ノ谷	○	○
豊橋市	急傾斜地の崩壊	滝ノ谷-2	豊橋市多米町滝ノ谷	○	○
豊橋市	急傾斜地の崩壊	石巻萩平町城山-1	豊橋市石巻萩平町字城山	○	○
豊橋市	急傾斜地の崩壊	城山	豊橋市石巻萩平町字城山	○	○
豊橋市	急傾斜地の崩壊	大門-1	豊橋市石巻中山町字太陽寺跡	○	
豊橋市	急傾斜地の崩壊	大門-2	豊橋市石巻中山町字大門	○	○
豊橋市	急傾斜地の崩壊	太陽寺跡-1	豊橋市石巻中山町字太陽寺跡	○	○
豊橋市	急傾斜地の崩壊	石巻中山町向イ-1	豊橋市石巻中山町字向イ	○	○
豊橋市	急傾斜地の崩壊	五本松-1	豊橋市石巻中山町字五本松	○	○
豊橋市	急傾斜地の崩壊	五本松-2	豊橋市石巻中山町字五本松	○	○
豊橋市	急傾斜地の崩壊	大山-2	豊橋市石巻中山町字稗林	○	○
豊橋市	急傾斜地の崩壊	大山-1	豊橋市石巻中山町字大山	○	○
豊橋市	急傾斜地の崩壊	奥屋-1A	豊橋市石巻中山町字奥屋	○	○
豊橋市	急傾斜地の崩壊	奥屋-1B	豊橋市石巻中山町字稗林	○	○
豊橋市	急傾斜地の崩壊	北欠	豊橋市玉ヶ崎町北欠	○	○
豊橋市	急傾斜地の崩壊	乗小路-3	豊橋市牛川町字乗小路	○	○
豊橋市	急傾斜地の崩壊	乗小路-4	豊橋市牛川町字乗小路	○	○
豊橋市	急傾斜地の崩壊	大崎海道-1	豊橋市西七根町字西石塚	○	○
豊橋市	急傾斜地の崩壊	西石塚-1	豊橋市西七根町字西石塚	○	○
豊橋市	急傾斜地の崩壊	西浜辺-1	豊橋市西七根町字西浜辺	○	○
豊橋市	急傾斜地の崩壊	北浜辺-1	豊橋市西七根町字北浜辺	○	○
豊橋市	急傾斜地の崩壊	北浜辺-2	豊橋市西七根町字北浜辺	○	○
豊橋市	急傾斜地の崩壊	北浜辺-3	豊橋市西七根町字北浜辺	○	○
豊橋市	急傾斜地の崩壊	南浜辺-1	豊橋市西七根町字南浜辺	○	○
豊橋市	急傾斜地の崩壊	東浜辺-1	豊橋市西七根町字東浜辺	○	○
豊橋市	急傾斜地の崩壊	向山A	豊橋市向山町字一本松	○	
豊橋市	急傾斜地の崩壊	向山B	豊橋市向山町字一本松	○	
豊橋市	急傾斜地の崩壊	七面A	豊橋市前田南町二丁目	○	
豊橋市	急傾斜地の崩壊	七面B	豊橋市前田南町二丁目	○	○

市町村名	自然現象の種類	区域の名称	所在地	警	特
豊橋市	急傾斜地の崩壊	乗小路-1	豊橋市牛川町字乗小路	○	○
豊橋市	急傾斜地の崩壊	乗小路-2A	豊橋市牛川町字乗小路	○	○
豊橋市	急傾斜地の崩壊	乗小路-2B	豊橋市牛川町字乗小路	○	○
豊橋市	急傾斜地の崩壊	下角庵-1	豊橋市嵩山下角庵	○	○
豊橋市	急傾斜地の崩壊	下角庵-2	豊橋市嵩山町下角庵	○	○
豊橋市	急傾斜地の崩壊	上角庵-1A	豊橋市嵩山下角庵	○	○
豊橋市	急傾斜地の崩壊	上角庵-1B	豊橋市嵩山下角庵	○	○
豊橋市	急傾斜地の崩壊	上角庵-2	豊橋市嵩山下角庵	○	○
豊橋市	急傾斜地の崩壊	北貝津-1	豊橋市嵩山町北貝津	○	○
豊橋市	急傾斜地の崩壊	嵩山町井原-1	豊橋市嵩山町井原	○	○
豊橋市	急傾斜地の崩壊	嵩山町井原-2	豊橋市嵩山町井原	○	○
豊橋市	急傾斜地の崩壊	山軍場-1	豊橋市嵩山町山軍場	○	○
豊橋市	急傾斜地の崩壊	大亀-1A	豊橋市石巻町大亀	○	○
豊橋市	急傾斜地の崩壊	大亀-1B	豊橋市石巻町大亀	○	○
豊橋市	急傾斜地の崩壊	丸山A	豊橋市駒形町丸山	○	○
豊橋市	急傾斜地の崩壊	丸山B	豊橋市駒形町丸山	○	○
豊橋市	急傾斜地の崩壊	丸山-1	豊橋市駒形町丸山	○	○
豊橋市	急傾斜地の崩壊	一色郷A	豊橋市一色町一色郷	○	○
豊橋市	急傾斜地の崩壊	一色郷B	豊橋市一色町一色郷	○	○
豊橋市	急傾斜地の崩壊	一色郷C	豊橋市一色町一色郷	○	○
豊橋市	急傾斜地の崩壊	松井(I)	豊橋市松井松井	○	○
豊橋市	急傾斜地の崩壊	松井(II)	豊橋市松井松井	○	○
豊橋市	急傾斜地の崩壊	芦原A	豊橋市芦原芦原	○	○
豊橋市	急傾斜地の崩壊	芦原B	豊橋市芦原芦原	○	○
豊橋市	急傾斜地の崩壊	内山-2	豊橋市岩崎町内山	○	○
豊橋市	急傾斜地の崩壊	内山-3	豊橋市岩崎町内山	○	○
豊橋市	急傾斜地の崩壊	米山-1	豊橋市岩崎町米山	○	○
豊橋市	急傾斜地の崩壊	南山-1A	豊橋市岩崎町南谷	○	○
豊橋市	急傾斜地の崩壊	南山-1B	豊橋市岩崎町南谷	○	○
豊橋市	急傾斜地の崩壊	豊橋市-11	豊橋市岩崎町山神	○	○
豊橋市	急傾斜地の崩壊	明見-1	豊橋市老津町明見	○	○
豊橋市	急傾斜地の崩壊	稲場-1	豊橋市老津町稲場	○	○
豊橋市	急傾斜地の崩壊	西聖-1	豊橋市老津町西聖	○	○
豊橋市	急傾斜地の崩壊	向田-1	豊橋市老津町向田	○	○
豊橋市	急傾斜地の崩壊	新居A	豊橋市老津町新居	○	○
豊橋市	急傾斜地の崩壊	新居B	豊橋市老津町新居	○	○
豊橋市	急傾斜地の崩壊	中聖-1	豊橋市老津町中聖	○	○
豊橋市	急傾斜地の崩壊	西高縄-1A	豊橋市老津町西高縄	○	○
豊橋市	急傾斜地の崩壊	西高縄-1B	豊橋市老津町西高縄	○	○
豊橋市	急傾斜地の崩壊	西高縄-2A	豊橋市老津町西高縄	○	○
豊橋市	急傾斜地の崩壊	西高縄-2B	豊橋市老津町西高縄	○	○
豊橋市	急傾斜地の崩壊	今下-1	豊橋市老津町今下	○	○
豊橋市	急傾斜地の崩壊	北山・宮前A	豊橋市石巻本町北山	○	○
豊橋市	急傾斜地の崩壊	北山・宮前B	豊橋市石巻本町北山	○	○
豊橋市	急傾斜地の崩壊	本郷-1	豊橋市石巻本町本郷	○	○
豊橋市	急傾斜地の崩壊	豊橋市-6A	豊橋市石巻本町北山	○	○
豊橋市	急傾斜地の崩壊	豊橋市-6B	豊橋市石巻本町北山	○	○
豊橋市	急傾斜地の崩壊	火打坂	豊橋市大岩町火打坂	○	○
豊橋市	急傾斜地の崩壊	東町	豊橋市二川町東町	○	○
豊橋市	急傾斜地の崩壊	外ノ谷-1	豊橋市雲谷町外ノ谷	○	○
豊橋市	急傾斜地の崩壊	北山-3	豊橋市大岩町北山	○	○
豊橋市	急傾斜地の崩壊	外ノ谷-2	豊橋市雲谷町外ノ谷	○	○
豊橋市	急傾斜地の崩壊	豊橋市-12	豊橋市雲谷町外ノ谷	○	○
豊橋市	急傾斜地の崩壊	牛川薬師(II)	豊橋市牛川薬師町	○	○
豊橋市	急傾斜地の崩壊	牛川薬師(I)A	豊橋市牛川薬師町	○	○
豊橋市	急傾斜地の崩壊	牛川薬師(I)B	豊橋市牛川薬師町	○	○
豊橋市	急傾斜地の崩壊	西郷	豊橋市東田町西郷	○	○
豊橋市	急傾斜地の崩壊	牛川薬師(III)	豊橋市牛川薬師町	○	○
豊橋市	急傾斜地の崩壊	普門寺	豊橋市雲谷町	○	○
豊橋市	急傾斜地の崩壊	ナベ山下	豊橋市雲谷町ナベ山下	○	○
豊橋市	急傾斜地の崩壊	岩西	豊橋市中原町	○	○
豊橋市	急傾斜地の崩壊	乗小路-5	豊橋市牛川町	○	○
豊橋市	急傾斜地の崩壊	福岡町	豊橋市小池町上ノ山	○	○
豊橋市	急傾斜地の崩壊	石塚	豊橋市花田町石塚	○	○
豊橋市	急傾斜地の崩壊	富士見台(I)A	豊橋市富士見台2丁目	○	○
豊橋市	急傾斜地の崩壊	富士見台(I)B	豊橋市富士見台2丁目	○	○
豊橋市	急傾斜地の崩壊	富士見台(II)	豊橋市富士見台6丁目	○	○

市町村名	自然現象の種類	区域の名称	所在地	警	特
豊橋市	急傾斜地の崩壊	西浦A	豊橋市西高師町西浦	○	○
豊橋市	急傾斜地の崩壊	西浦B	豊橋市西高師町白山	○	○
豊橋市	急傾斜地の崩壊	津森(Ⅱ)	豊橋市西高師町津森	○	
豊橋市	急傾斜地の崩壊	津森(Ⅰ)	豊橋市西高師町船渡	○	○
豊橋市	急傾斜地の崩壊	船渡A	豊橋市西高師町船渡	○	○
豊橋市	急傾斜地の崩壊	船渡B	豊橋市西高師町白山	○	○
豊橋市	急傾斜地の崩壊	船渡-1	豊橋市西高師町船渡	○	○
豊橋市	急傾斜地の崩壊	中浜町-2	豊橋市中浜町	○	○
豊橋市	急傾斜地の崩壊	中浜町-1	豊橋市中浜町	○	○
豊橋市	急傾斜地の崩壊	北田A	豊橋市多米町北田	○	○
豊橋市	急傾斜地の崩壊	北田B	豊橋市多米町北田	○	○
豊橋市	急傾斜地の崩壊	北田C	豊橋市多米町北田	○	
豊橋市	急傾斜地の崩壊	北田D	豊橋市多米町北田	○	○
豊橋市	急傾斜地の崩壊	寺門	豊橋市多米町北脇	○	○
豊橋市	急傾斜地の崩壊	豊橋市-10	豊橋市多米町神石	○	○
豊橋市	急傾斜地の崩壊	天神前-1	豊橋市賀茂町天神前	○	○
豊橋市	急傾斜地の崩壊	村上-1	豊橋市賀茂町村上	○	○
豊橋市	急傾斜地の崩壊	豊橋市-1	豊橋市賀茂町村上	○	○
豊橋市	急傾斜地の崩壊	森岡A	豊橋市森岡町	○	○
豊橋市	急傾斜地の崩壊	森岡B	豊橋市森岡町	○	○
豊橋市	急傾斜地の崩壊	日名倉-1	豊橋市石巻本町日名倉	○	○
豊橋市	急傾斜地の崩壊	中岡-1A	豊橋市石巻本町中岡	○	
豊橋市	急傾斜地の崩壊	中岡-1B	豊橋市石巻本町中岡	○	○
豊橋市	急傾斜地の崩壊	投野-1	豊橋市石巻本町大清水	○	○
豊橋市	急傾斜地の崩壊	向野-1A	豊橋市石巻本町向野	○	○
豊橋市	急傾斜地の崩壊	向野-1B	豊橋市石巻本町向野	○	○
豊橋市	急傾斜地の崩壊	枇杷ヶ谷	豊橋市伊古部町枇杷ヶ谷	○	○
豊橋市	急傾斜地の崩壊	幸道-1	豊橋市伊古部町幸道	○	○
豊橋市	急傾斜地の崩壊	幸道-2	豊橋市伊古部町幸道	○	○
豊橋市	急傾斜地の崩壊	多岸田-1	豊橋市伊古部町北椎ノ木谷	○	○
豊橋市	急傾斜地の崩壊	下り-1	豊橋市伊古部町下り	○	○
豊橋市	急傾斜地の崩壊	幸道-3	豊橋市伊古部町幸道	○	○
豊橋市	急傾斜地の崩壊	豊橋市-14	豊橋市伊古部町大縄手	○	○
豊橋市	急傾斜地の崩壊	寺西-1	豊橋市石巻小野田町寺西	○	○
豊橋市	急傾斜地の崩壊	出口-3	豊橋市石巻小野田町出口	○	○
豊橋市	急傾斜地の崩壊	上鳥見塚A	豊橋市石巻小野田町上鳥見塚	○	○
豊橋市	急傾斜地の崩壊	上鳥見塚B	豊橋市石巻小野田町上鳥見塚	○	○
豊橋市	急傾斜地の崩壊	石巻小野田町北山A	豊橋市石巻小野田町北山	○	○
豊橋市	急傾斜地の崩壊	石巻小野田町北山B	豊橋市石巻小野田町北山	○	○
豊橋市	急傾斜地の崩壊	向山-3	豊橋市石巻小野田町向山	○	○
豊橋市	急傾斜地の崩壊	南山-3A	豊橋市石巻町字南山	○	○
豊橋市	急傾斜地の崩壊	南山-3B	豊橋市石巻町字南山	○	○
豊橋市	急傾斜地の崩壊	南山-3C	豊橋市石巻町字南山	○	○
豊橋市	急傾斜地の崩壊	南山-3D	豊橋市石巻町字南山	○	○
豊橋市	急傾斜地の崩壊	南山-3E	豊橋市石巻町字南山	○	○
豊橋市	急傾斜地の崩壊	南山-3F	豊橋市石巻町字南山	○	○
豊橋市	急傾斜地の崩壊	南山-3G	豊橋市石巻町字南山	○	○
豊橋市	急傾斜地の崩壊	南山-4	豊橋市石巻町字南山	○	○
豊橋市	急傾斜地の崩壊	寺前-2	豊橋市石巻町字寺前	○	○
豊橋市	急傾斜地の崩壊	大岩町北山	豊橋市大岩町北山	○	○
豊橋市	急傾斜地の崩壊	吉祥-1A	豊橋市石巻西川町吉祥	○	○
豊橋市	急傾斜地の崩壊	吉祥-1B	豊橋市石巻西川町吉祥	○	
豊橋市	急傾斜地の崩壊	吉祥-2	豊橋市石巻西川町吉祥	○	○
豊橋市	急傾斜地の崩壊	西屋敷-3	豊橋市石巻西川町西屋敷	○	○
豊橋市	急傾斜地の崩壊	石巻西山町城山	豊橋市石巻西川町城山	○	○
豊橋市	急傾斜地の崩壊	石巻西川町道上	豊橋市石巻西川町道上	○	○
豊橋市	急傾斜地の崩壊	上地-2	豊橋市石巻西川町上地	○	○
豊橋市	急傾斜地の崩壊	石巻萩平町向山	豊橋市石巻萩平町向山	○	○
豊橋市	急傾斜地の崩壊	宮下-7	豊橋市石巻小野田町宮下	○	○
豊橋市	急傾斜地の崩壊	下向嶋-1	豊橋市石巻平野町下向嶋	○	○
豊橋市	急傾斜地の崩壊	北ノ間-1	豊橋市嵩山町北ノ間	○	○
豊橋市	急傾斜地の崩壊	門前-3A	豊橋市石巻町字門前	○	
豊橋市	急傾斜地の崩壊	門前-3B	豊橋市石巻町字門前	○	○
豊橋市	急傾斜地の崩壊	目高田-1	豊橋市細谷町目高田	○	○
豊橋市	急傾斜地の崩壊	細谷町目高田-1	豊橋市細谷町目高田	○	○
豊橋市	急傾斜地の崩壊	細谷町目高田-2	豊橋市細谷町目高田	○	○
豊橋市	急傾斜地の崩壊	稗林	豊橋市石巻中山町稗林	○	○

市町村名	自然現象の種類	区域の名称	所在地	警	特
豊橋市	急傾斜地の崩壊	高山-2	豊橋市飯村町字高山	○	○
豊橋市	急傾斜地の崩壊	中里	豊橋市天伯町字中里	○	○
豊橋市	急傾斜地の崩壊	石巻西川町東	豊橋市石巻西川町字東	○	○
豊橋市	急傾斜地の崩壊	古見道-3	豊橋市石巻中山町字古見道	○	○
豊橋市	急傾斜地の崩壊	平地A	豊橋市大崎町平地	○	○
豊橋市	急傾斜地の崩壊	平地B	豊橋市大崎町平地	○	○
豊橋市	急傾斜地の崩壊	西谷	豊橋市杉山町西谷	○	○
豊橋市	急傾斜地の崩壊	東谷A	豊橋市杉山町東谷	○	○
豊橋市	急傾斜地の崩壊	東谷B	豊橋市杉山町東谷	○	○
豊橋市	急傾斜地の崩壊	考仁	豊橋市杉山町孝仁	○	○
豊橋市	急傾斜地の崩壊	南河内	豊橋市杉山町南河内	○	○
豊橋市	急傾斜地の崩壊	屋敷	豊橋市杉山町屋敷	○	○
豊橋市	急傾斜地の崩壊	神殿A	豊橋市城下町神殿	○	○
豊橋市	急傾斜地の崩壊	神殿B	豊橋市城下町神殿	○	○
豊橋市	急傾斜地の崩壊	恵下-1	豊橋市城下町恵下	○	○
豊橋市	急傾斜地の崩壊	内原-1	豊橋市寺沢町内原	○	○
豊橋市	急傾斜地の崩壊	畑ヶ田-1	豊橋市畑ヶ田町畑ヶ田	○	○
豊橋市	急傾斜地の崩壊	畑ヶ田-2	豊橋市畑ヶ田町畑ヶ田	○	○
豊橋市	急傾斜地の崩壊	山中-3	豊橋市野依町山中	○	○
豊橋市	急傾斜地の崩壊	東欠-1	豊橋市野依町東欠	○	○
豊橋市	急傾斜地の崩壊	古川	豊橋市野依町古川	○	○
豊橋市	急傾斜地の崩壊	北ヶ谷-1	豊橋市若松町北ヶ谷	○	○
豊橋市	急傾斜地の崩壊	山ノ神-1	豊橋市東七根町山ノ神	○	○
豊橋市	急傾斜地の崩壊	山ノ神-3	豊橋市東七根町山ノ神	○	○
豊橋市	急傾斜地の崩壊	内原-2A	豊橋市寺沢町内原	○	○
豊橋市	急傾斜地の崩壊	内原-2B	豊橋市寺沢町内原	○	○
豊橋市	急傾斜地の崩壊	内原-2C	豊橋市寺沢町内原	○	○
豊橋市	急傾斜地の崩壊	内原-3	豊橋市寺沢町内原	○	○
豊橋市	急傾斜地の崩壊	内原-4	豊橋市寺沢町内原	○	○
豊橋市	急傾斜地の崩壊	向坂ヶ谷	豊橋市寺沢町向坂ヶ谷	○	○
豊橋市	急傾斜地の崩壊	久古-2	豊橋市杉山町久古	○	○
豊橋市	急傾斜地の崩壊	久古-3	豊橋市杉山町久古	○	○
豊橋市	急傾斜地の崩壊	上殿村-1	豊橋市杉山町上殿村	○	○
豊橋市	急傾斜地の崩壊	切畑-1	豊橋市杉山町切畑	○	○
豊橋市	急傾斜地の崩壊	切畑-2	豊橋市杉山町切畑	○	○
豊橋市	急傾斜地の崩壊	松橋-1	豊橋市杉山町松橋	○	○
豊橋市	急傾斜地の崩壊	北御納-1	豊橋市杉山町北御納	○	○
豊橋市	急傾斜地の崩壊	知原-9	豊橋市杉山町知原	○	○
豊橋市	急傾斜地の崩壊	谷ノ上-1	豊橋市小島町谷ノ上	○	○
豊橋市	急傾斜地の崩壊	若宮-1	豊橋市小島町若宮	○	○
豊橋市	急傾斜地の崩壊	南島-2	豊橋市小島町南島	○	○
豊橋市	急傾斜地の崩壊	神殿-1A	豊橋市城下町神殿	○	○
豊橋市	急傾斜地の崩壊	神殿-1B	豊橋市城下町神殿	○	○
豊橋市	急傾斜地の崩壊	北方部-2	豊橋市城下町北方部	○	○
豊橋市	急傾斜地の崩壊	西横根-1	豊橋市東赤沢町西横根	○	○
豊橋市	急傾斜地の崩壊	郷中-1	豊橋市高塚町郷中	○	○
豊橋市	急傾斜地の崩壊	郷ノ内-1	豊橋市西赤沢町郷ノ内	○	○
豊橋市	急傾斜地の崩壊	神出-1	豊橋市西赤沢町神出	○	○
豊橋市	急傾斜地の崩壊	本田-1	豊橋市小島町本田	○	○
豊橋市	急傾斜地の崩壊	本田	豊橋市小松原町東原	○	○
豊橋市	急傾斜地の崩壊	本田-2	豊橋市小島町本田	○	○
豊橋市	急傾斜地の崩壊	道天下-1	豊橋市高塚町道天下	○	○
豊橋市	急傾斜地の崩壊	井原-1A	豊橋市高塚町井原	○	○
豊橋市	急傾斜地の崩壊	井原-1B	豊橋市高塚町井原	○	○
豊橋市	急傾斜地の崩壊	井原-2	豊橋市高塚町井原	○	○
豊橋市	急傾斜地の崩壊	東五反田-2	豊橋市野依町東五反田	○	○
豊橋市	急傾斜地の崩壊	山中-1	豊橋市野依町山中	○	○
豊橋市	急傾斜地の崩壊	山中-2	豊橋市野依町山中	○	○
豊橋市	急傾斜地の崩壊	下泉-1	豊橋市杉山町下泉	○	○
豊橋市	急傾斜地の崩壊	いずみが丘	豊橋市杉山町いずみが丘	○	○
豊橋市	急傾斜地の崩壊	宮ノ谷-1	豊橋市小島町宮ノ谷	○	○
豊橋市	急傾斜地の崩壊	本田-3	豊橋市小島町本田	○	○
豊橋市	急傾斜地の崩壊	抱ノ木-2	豊橋市小島町抱ノ木	○	○
豊橋市	急傾斜地の崩壊	神田-1	豊橋市高塚町神田	○	○
豊橋市	急傾斜地の崩壊	井原-3A	豊橋市高塚町井原	○	○
豊橋市	急傾斜地の崩壊	井原-3B	豊橋市高塚町井原	○	○
豊橋市	急傾斜地の崩壊	井原-3C	豊橋市高塚町井原	○	○

市町村名	自然現象の種類	区域の名称	所在地	警	特
豊橋市	急傾斜地の崩壊	井原-3D	豊橋市高塚町井原	○	○
豊橋市	急傾斜地の崩壊	東高縄(Ⅱ)A	豊橋市老津町東高縄	○	○
豊橋市	急傾斜地の崩壊	東高縄(Ⅱ)B	豊橋市老津町東高縄	○	○
豊橋市	急傾斜地の崩壊	東高縄(Ⅰ)A	豊橋市老津町東高縄	○	○
豊橋市	急傾斜地の崩壊	東高縄(Ⅰ)B	豊橋市老津町東高縄	○	○
豊橋市	急傾斜地の崩壊	東高縄(Ⅰ)C	豊橋市老津町東高縄	○	
豊橋市	急傾斜地の崩壊	東向山-2	豊橋市二川町字東向山	○	○
豊橋市	急傾斜地の崩壊	坂井-2	豊橋市賀茂町字坂井	○	○
豊橋市	急傾斜地の崩壊	二ツ塚	豊橋市石巻平野町字二ツ塚	○	
豊橋市	急傾斜地の崩壊	出口-4	豊橋市石巻小野田町字出口	○	○
豊橋市	急傾斜地の崩壊	月谷	豊橋市石巻小野田町字月谷	○	○
豊橋市	急傾斜地の崩壊	城之内	豊橋市石巻本町字城之内	○	○
豊橋市	急傾斜地の崩壊	萱野-2	豊橋市石巻本町字萱野	○	○
豊橋市	急傾斜地の崩壊	中野口	豊橋市石巻本町中野口	○	○
豊橋市	急傾斜地の崩壊	東野-1A	豊橋市石巻本町字東野	○	○
豊橋市	急傾斜地の崩壊	東野-1B	豊橋市石巻本町字東野	○	○
豊橋市	急傾斜地の崩壊	西郷-1	豊橋市牛川町字西郷	○	○
豊橋市	急傾斜地の崩壊	浪ノ上町	豊橋市浪ノ上町	○	
豊橋市	急傾斜地の崩壊	野中-2	豊橋市多米町字野中	○	○
豊橋市	急傾斜地の崩壊	瀧ノ谷-3	豊橋市多米町字瀧ノ谷	○	
豊橋市	急傾斜地の崩壊	乗小路-6	豊橋市牛川町字乗小路	○	○
豊橋市	急傾斜地の崩壊	乗小路-7	豊橋市牛川町字乗小路	○	○
豊橋市	急傾斜地の崩壊	三ツ塚-4	豊橋市向山町字三ツ塚	○	
豊橋市	急傾斜地の崩壊	池下-6	豊橋市向山町字池下	○	○
豊橋市	急傾斜地の崩壊	内山-4	豊橋市岩崎町町字内山	○	○
豊橋市	急傾斜地の崩壊	城戸中-1A	豊橋市船渡町字城戸中	○	○
豊橋市	急傾斜地の崩壊	城戸中-1B	豊橋市船渡町字城戸中	○	○
豊橋市	急傾斜地の崩壊	城戸中-1C	豊橋市船渡町字城戸中	○	○
豊橋市	急傾斜地の崩壊	欠	豊橋市中野町字欠	○	○
豊橋市	急傾斜地の崩壊	上ノ山-6	豊橋市船渡町字上ノ山	○	○
豊橋市	急傾斜地の崩壊	白山-6	豊橋市西高師町字白山	○	
豊橋市	急傾斜地の崩壊	西浦-2A	豊橋市西高師町字西浦	○	○
豊橋市	急傾斜地の崩壊	西浦-2B	豊橋市西高師町字西浦	○	○
豊橋市	急傾斜地の崩壊	船渡-2	豊橋市西高師町字船渡	○	○
豊橋市	急傾斜地の崩壊	東高田町	豊橋市東高田町	○	○
豊橋市	急傾斜地の崩壊	東-5	豊橋市豊栄町字東	○	○
豊橋市	急傾斜地の崩壊	若松	豊橋市若松町字若松	○	○
豊橋市	急傾斜地の崩壊	東山-6	豊橋市細谷町字東山	○	○
豊橋市	急傾斜地の崩壊	西谷-8	豊橋市杉山町字西谷	○	○
豊橋市	急傾斜地の崩壊	松岡	豊橋市杉山町字松岡	○	○
豊橋市	急傾斜地の崩壊	池上-2	豊橋市老津町字池上	○	
豊橋市	急傾斜地の崩壊	奥足田口-3	豊橋市西七根町字奥足田口	○	
豊橋市	急傾斜地の崩壊	奥足田口-4	豊橋市西七根町字奥足田口	○	
豊橋市	急傾斜地の崩壊	北浦-2	豊橋市東七根町字北浦	○	○
豊橋市	急傾斜地の崩壊	上田濃-1	豊橋市小島町字上田濃	○	○
豊橋市	急傾斜地の崩壊	上田濃-2	豊橋市小島町字上田濃	○	○
豊橋市	急傾斜地の崩壊	芋ヶ谷	豊橋市小島町字芋ヶ谷	○	○
豊橋市	急傾斜地の崩壊	西山-7	豊橋市西山町字西山	○	○
豊橋市	急傾斜地の崩壊	中尾	豊橋市細谷町字中尾	○	○
豊橋市	急傾斜地の崩壊	西島-2	豊橋市東細谷町字西島	○	○
豊橋市	急傾斜地の崩壊	西大縄手-3	豊橋市伊古部町字西大縄手	○	○
豊橋市	急傾斜地の崩壊	西中沢	豊橋市小島町字西中沢	○	○
豊橋市	急傾斜地の崩壊	石蔵	豊橋市細谷町字石蔵	○	○
豊橋市	急傾斜地の崩壊	堂場	豊橋市杉山町字堂場	○	○
豊橋市	急傾斜地の崩壊	三百田	豊橋市杉山町字三百田	○	○
豊橋市	急傾斜地の崩壊	竜下-1	豊橋市東赤沢町字竜下	○	○
豊橋市	急傾斜地の崩壊	茶ノ木	豊橋市東赤沢町字茶ノ木	○	○
豊橋市	急傾斜地の崩壊	下リ	豊橋市伊古部町字下リ	○	○
豊橋市	急傾斜地の崩壊	西浜辺-2	豊橋市西七根町字西浜辺	○	○
豊橋市	急傾斜地の崩壊	中浜辺	豊橋市西七根町字中浜辺	○	○
豊橋市	急傾斜地の崩壊	東浜辺-2	豊橋市西七根町字東浜辺	○	○
豊橋市	急傾斜地の崩壊	東浜辺-3	豊橋市西七根町字東浜辺	○	○
豊橋市	急傾斜地の崩壊	浜-1	豊橋市小松原町字浜	○	○
豊橋市	急傾斜地の崩壊	市場-2	豊橋市石巻本町字市場	○	○
豊橋市	土石流	乗小路沢-1	豊橋市牛川町乗小路	○	○
豊橋市	土石流	乗小路沢-2	豊橋市牛川町乗小路	○	○
豊橋市	土石流	亀井川	豊橋市嵩山町岩本	○	○

市町村名	自然現象の種類	区域の名称	所在地	警	特
豊橋市	土石流	多米東沢	豊橋市多米東町福田	○	○
豊橋市	土石流	安川	豊橋市石巻中山町向イ	○	○
豊橋市	土石流	大沢沢	豊橋市石巻中山町大沢	○	○
豊橋市	土石流	真伽田沢	豊橋市石巻中山町真伽田	○	○
豊橋市	土石流	大山沢	豊橋市石巻中山町大山	○	○
豊橋市	土石流	銭亀沢	豊橋市牛川町乗小路	○	○
豊橋市	土石流	月ヶ谷川	豊橋市嵩山町桂土	○	○
豊橋市	土石流	桂土沢A	豊橋市嵩山町桂土	○	○
豊橋市	土石流	桂土沢B	豊橋市嵩山町桂土	○	○
豊橋市	土石流	桂土沢C	豊橋市嵩山町桂土	○	○
豊橋市	土石流	桂土沢D	豊橋市嵩山町桂土	○	○
豊橋市	土石流	おそよ川第1支川	豊橋市嵩山町上角庵	○	○
豊橋市	土石流	おそよ川第2支川A	豊橋市嵩山町上角庵	○	○
豊橋市	土石流	おそよ川第2支川B	豊橋市嵩山町上角庵	○	○
豊橋市	土石流	狭石川	豊橋市嵩山町井原	○	○
豊橋市	土石流	嵩山川A	豊橋市嵩山町松田	○	○
豊橋市	土石流	嵩山川B	豊橋市嵩山町松田	○	○
豊橋市	土石流	大亀川	豊橋市石巻町大亀	○	○
豊橋市	土石流	眼鏡川	豊橋市石巻町会下	○	○
豊橋市	土石流	内山川第1支川	豊橋市多米町神石	○	○
豊橋市	土石流	馬越川	豊橋市石巻本町本郷	○	○
豊橋市	土石流	馬越川第1支川	豊橋市石巻本町本郷	○	○
豊橋市	土石流	大脇/谷沢	豊橋市大脇町外ノ谷	○	○
豊橋市	土石流	上ノ山沢	豊橋市雲谷町外ノ谷	○	○
豊橋市	土石流	鍋山川	豊橋市雲谷町上ノ山	○	○
豊橋市	土石流	半尻川支川	豊橋市雲谷町ナベ山下	○	○
豊橋市	土石流	赤岩川	豊橋市多米町大門	○	○
豊橋市	土石流	滝ノ谷沢	豊橋市多米町滝ノ谷	○	○
豊橋市	土石流	割田川	豊橋市石巻西川町吉祥	○	○
豊橋市	土石流	大入川	豊橋市石巻町吉祥大入	○	○
豊橋市	土石流	吉祥沢A	豊橋市石巻西川町吉祥	○	○
豊橋市	土石流	吉祥沢B	豊橋市石巻西川町吉祥	○	○
豊橋市	土石流	神畑沢	豊橋市嵩山町神畑	○	○
豊橋市	土石流	神畑洞-2	豊橋市嵩山町神畑	○	○
豊橋市	土石流	向イ沢	豊橋市嵩山町向イ	○	○
豊橋市	土石流	大入沢-2	豊橋市石巻町大入	○	○
豊橋市	土石流	三口沢	豊橋市石巻町三口	○	○
豊橋市	土石流	火打坂洞	豊橋市大岩町字火打坂	○	○
豊橋市	土石流	吉祥沢-1	豊橋市石巻西川町字吉祥	○	○
豊橋市	土石流	吉祥沢-2	豊橋市石巻西川町字吉祥	○	○
豊橋市	土石流	瀬戸沢-1	豊橋市石巻本町字瀬戸	○	○
豊橋市	土石流	嵩山川C	豊橋市嵩山町字柳原	○	○
豊橋市	土石流	内山川	豊橋市岩崎町字坂尻	○	○
豊橋市	土石流	根木谷-1 A	豊橋市東細谷町字根木谷	○	○
豊橋市	土石流	根木谷-1 B	豊橋市東細谷町字根木谷	○	○
豊橋市	地滑り	嵩山	豊橋市嵩山町山奈木	○	○
豊川市	急傾斜地の崩壊	東山-1(1)	豊川市御油町東山	○	○
豊川市	急傾斜地の崩壊	東山-1(2)	豊川市御油町東山	○	○
豊川市	急傾斜地の崩壊	向山	豊川市御油町向山	○	○
豊川市	急傾斜地の崩壊	向山-1(1)	豊川市御油町向山	○	○
豊川市	急傾斜地の崩壊	向山-1(2)	豊川市御油町向山	○	○
豊川市	急傾斜地の崩壊	東山-2	豊川市御油町東山-2	○	○
豊川市	急傾斜地の崩壊	東沢	豊川市御油町東沢	○	○
豊川市	急傾斜地の崩壊	長谷山(Ⅱ)-1	豊川市御油町長谷山	○	○
豊川市	急傾斜地の崩壊	長谷山(Ⅱ)-2	豊川市御油町長谷山	○	○
豊川市	急傾斜地の崩壊	長谷山	豊川市御油町長谷山	○	○
豊川市	急傾斜地の崩壊	栗木山	豊川市御油町栗木山	○	○
豊川市	急傾斜地の崩壊	膳ノ棚-2	豊川市御油町西沢	○	○
豊川市	急傾斜地の崩壊	下川原-1	豊川市御油町下川原	○	○
豊川市	急傾斜地の崩壊	下川原-2	豊川市御油町下川原	○	○
豊川市	急傾斜地の崩壊	山ノ入-2	豊川市国府町山ノ入	○	○
豊川市	急傾斜地の崩壊	山ノ入-3	豊川市国府町山ノ入	○	○
豊川市	急傾斜地の崩壊	山ノ入-4	豊川市国府町山ノ入	○	○
豊川市	急傾斜地の崩壊	山ノ入-1	豊川市国府町山ノ入	○	○
豊川市	急傾斜地の崩壊	岡本-1	豊川市国府町岡本	○	○
豊川市	急傾斜地の崩壊	岡本-4	豊川市国府町岡本	○	○
豊川市	急傾斜地の崩壊	岡本-2	豊川市国府町岡本	○	○

市町村名	自然現象の種類	区域の名称	所在地	警	特
豊川市	急傾斜地の崩壊	西沢-1	豊川市御津町金野西沢	○	○
豊川市	急傾斜地の崩壊	金野-1-1	豊川市御津町金野青木	○	○
豊川市	急傾斜地の崩壊	金野-1-2	豊川市御津町金野青木	○	○
豊川市	急傾斜地の崩壊	金野-1-3	豊川市御津町金野青木	○	○
豊川市	急傾斜地の崩壊	藤ヶ山-1	豊川市御津町金野西沢	○	○
豊川市	急傾斜地の崩壊	青木-1-1	豊川市御津町金野青木	○	○
豊川市	急傾斜地の崩壊	青木-1-2	豊川市御津町金野青木	○	○
豊川市	急傾斜地の崩壊	青木	豊川市御津町金野青木	○	○
豊川市	急傾斜地の崩壊	忍地	豊川市八幡町忍地	○	○
豊川市	急傾斜地の崩壊	下藤井-1-1	豊川市平尾町下藤井	○	○
豊川市	急傾斜地の崩壊	下藤井-1-2	豊川市平尾町下藤井	○	○
豊川市	急傾斜地の崩壊	横根（Ⅰ）	豊川市野口町宮田	○	○
豊川市	急傾斜地の崩壊	横根（Ⅱ）	豊川市野口町割池	○	○
豊川市	急傾斜地の崩壊	登り沢	豊川市御油町一ノ坪	○	
豊川市	急傾斜地の崩壊	栗木山-1	豊川市御油町遠見山	○	○
豊川市	急傾斜地の崩壊	寒若寺（Ⅱ）	豊川市国府町寒若寺	○	○
豊川市	急傾斜地の崩壊	寒若寺（Ⅰ）	豊川市国府町寒若寺	○	○
豊川市	急傾斜地の崩壊	観音寺	豊川市御津町金野観音寺	○	○
豊川市	急傾斜地の崩壊	石田-1	豊川市御津町金野長谷沢	○	○
豊川市	急傾斜地の崩壊	藤久保-1	豊川市御津町金野西沢	○	○
豊川市	急傾斜地の崩壊	藤ヶ山-2	豊川市御津町金野西沢	○	○
豊川市	急傾斜地の崩壊	デンス-1	豊川市長沢町御城山	○	○
豊川市	急傾斜地の崩壊	デンス-2	豊川市長沢町御城山	○	○
豊川市	急傾斜地の崩壊	御城山-1	豊川市長沢町御城山	○	○
豊川市	急傾斜地の崩壊	赤坂台（Ⅱ）-1	豊川市赤坂台	○	○
豊川市	急傾斜地の崩壊	赤坂台（Ⅱ）-2	豊川市赤坂台	○	○
豊川市	急傾斜地の崩壊	赤坂台-1	豊川市赤坂台	○	○
豊川市	急傾斜地の崩壊	赤坂台-2	豊川市赤坂台	○	○
豊川市	急傾斜地の崩壊	中田A	豊川市財賀町門	○	○
豊川市	急傾斜地の崩壊	中田B	豊川市財賀町中田	○	○
豊川市	急傾斜地の崩壊	中田C	豊川市財賀町中田	○	○
豊川市	急傾斜地の崩壊	中田D	豊川市財賀町中田	○	○
豊川市	急傾斜地の崩壊	栃ノ木-1	豊川市財賀町栃ノ木	○	○
豊川市	急傾斜地の崩壊	向-1	豊川市財賀町門	○	○
豊川市	急傾斜地の崩壊	財賀町小路-1	豊川市財賀町小路	○	○
豊川市	急傾斜地の崩壊	栃ノ木-2-1	豊川市財賀町栃ノ木	○	○
豊川市	急傾斜地の崩壊	栃ノ木-2-2	豊川市財賀町栃ノ木	○	○
豊川市	急傾斜地の崩壊	大松-1	豊川市財賀町大松	○	○
豊川市	急傾斜地の崩壊	コウデ-1-1	豊川市財賀町コウデ	○	○
豊川市	急傾斜地の崩壊	コウデ-1-2	豊川市財賀町コウデ	○	○
豊川市	急傾斜地の崩壊	コウデ-1-3	豊川市財賀町コウデ	○	○
豊川市	急傾斜地の崩壊	コウデ-1-4	豊川市財賀町コウデ	○	○
豊川市	急傾斜地の崩壊	広石（Ⅱ）	豊川市御津町広石蛇塚	○	○
豊川市	急傾斜地の崩壊	御津山（Ⅱ）-1	豊川市御津町広石御津山	○	○
豊川市	急傾斜地の崩壊	御津山（Ⅱ）-2	豊川市御津町広石御津山	○	○
豊川市	急傾斜地の崩壊	御津山-1	豊川市御津町広石御津山	○	○
豊川市	急傾斜地の崩壊	御津山-2	豊川市御津町広石御津山	○	○
豊川市	急傾斜地の崩壊	御津山-3	豊川市御津町広石御津山	○	○
豊川市	急傾斜地の崩壊	御津山-4	豊川市御津町広石御津山	○	○
豊川市	急傾斜地の崩壊	御津山-5	豊川市御津町広石御津山	○	○
豊川市	急傾斜地の崩壊	御津山-6	豊川市御津町広石御津山	○	○
豊川市	急傾斜地の崩壊	神場	豊川市御津町赤根神場	○	○
豊川市	急傾斜地の崩壊	新屋敷-1-1	豊川市御津町坪野新屋敷	○	○
豊川市	急傾斜地の崩壊	新屋敷-1-2	豊川市御津町坪野新屋敷	○	○
豊川市	急傾斜地の崩壊	御津山-7	豊川市御津町広石御津山	○	○
豊川市	急傾斜地の崩壊	西裏（Ⅱ）	豊川市赤坂町西裏	○	○
豊川市	急傾斜地の崩壊	紅里-1	豊川市赤坂町紅里	○	○
豊川市	急傾斜地の崩壊	西縄手	豊川市赤坂町西縄手	○	○
豊川市	急傾斜地の崩壊	石原-1	豊川市長沢町石原	○	○
豊川市	急傾斜地の崩壊	栗原A	豊川市長沢町栗原	○	○
豊川市	急傾斜地の崩壊	栗原B	豊川市長沢町栗原	○	○
豊川市	急傾斜地の崩壊	栗原C	豊川市長沢町栗原	○	○
豊川市	急傾斜地の崩壊	佐田地-1	豊川市長沢町佐田地	○	○
豊川市	急傾斜地の崩壊	金山-1	豊川市長沢町金山	○	○
豊川市	急傾斜地の崩壊	後田奥-1	豊川市萩町後田奥	○	○
豊川市	急傾斜地の崩壊	後田奥-2	豊川市萩町後田奥	○	○
豊川市	急傾斜地の崩壊	後田口-1	豊川市萩町後田口	○	○

市町村名	自然現象の種類	区域の名称	所在地	警	特
豊川市	急傾斜地の崩壊	後田口-2	豊川市萩町後田口	○	○
豊川市	急傾斜地の崩壊	岩手-1	豊川市萩町岩手	○	○
豊川市	急傾斜地の崩壊	岩手-2	豊川市萩町岩手	○	○
豊川市	急傾斜地の崩壊	金野-2	豊川市御津町豊沢樽美	○	○
豊川市	急傾斜地の崩壊	西馬場-1A	豊川市萩町西馬場	○	○
豊川市	急傾斜地の崩壊	西馬場-1B	豊川市萩町西馬場	○	○
豊川市	急傾斜地の崩壊	西馬場-2	豊川市萩町丸山	○	○
豊川市	急傾斜地の崩壊	諏訪下-1	豊川市平尾町親坂	○	○
豊川市	急傾斜地の崩壊	親坂-2	豊川市平尾町親坂	○	
豊川市	急傾斜地の崩壊	親坂-1	豊川市平尾町親坂	○	○
豊川市	急傾斜地の崩壊	豊川市-14	豊川市平尾町親坂	○	○
豊川市	急傾斜地の崩壊	八王子-1	豊川市長沢町八王子	○	○
豊川市	急傾斜地の崩壊	八王子A	豊川市長沢町八王子	○	○
豊川市	急傾斜地の崩壊	八王子B	豊川市長沢町八王子	○	○
豊川市	急傾斜地の崩壊	八王子-2	豊川市長沢町向谷	○	○
豊川市	急傾斜地の崩壊	浜井場-1	豊川市萩町浜井場	○	○
豊川市	急傾斜地の崩壊	倉戸A	豊川市萩町倉戸	○	
豊川市	急傾斜地の崩壊	倉戸B	豊川市萩町倉戸	○	
豊川市	急傾斜地の崩壊	中屋敷-1	豊川市萩町中屋敷	○	○
豊川市	急傾斜地の崩壊	中屋敷A	豊川市萩町中屋敷	○	○
豊川市	急傾斜地の崩壊	中屋敷B	豊川市萩町中屋敷	○	
豊川市	急傾斜地の崩壊	東ノ谷-1	豊川市萩町東ノ谷	○	○
豊川市	急傾斜地の崩壊	寺貝津-1	豊川市平尾町井ノ間	○	○
豊川市	急傾斜地の崩壊	鎌水	豊川市大木町鎌水	○	○
豊川市	急傾斜地の崩壊	上新屋-1	豊川市上長山町上新屋	○	○
豊川市	急傾斜地の崩壊	西原-1	豊川市上長山町上新屋	○	○
豊川市	急傾斜地の崩壊	西原-2	豊川市上長山町西原	○	○
豊川市	急傾斜地の崩壊	南宝地-1	豊川市上長山町南宝地	○	○
豊川市	急傾斜地の崩壊	一宮町-2	豊川市上長山町井上	○	○
豊川市	急傾斜地の崩壊	一宮町-3	豊川市上長山町宮ノ前	○	○
豊川市	急傾斜地の崩壊	鎌水-1	豊川市上長山町西原	○	○
豊川市	急傾斜地の崩壊	寺貝津-2	豊川市平尾町寺貝津	○	○
豊川市	急傾斜地の崩壊	前田-1	豊川市平尾町寺貝津	○	○
豊川市	急傾斜地の崩壊	前田-2	豊川市平尾町寺貝津	○	○
豊川市	急傾斜地の崩壊	上貝津-1	豊川市平尾町寺貝津	○	○
豊川市	急傾斜地の崩壊	上千両A	豊川市千両町石畑	○	○
豊川市	急傾斜地の崩壊	上千両B	豊川市千両町石畑	○	○
豊川市	急傾斜地の崩壊	上千両C	豊川市千両町石畑	○	○
豊川市	急傾斜地の崩壊	上貝津	豊川市平尾町上貝津	○	○
豊川市	急傾斜地の崩壊	酒屋貝津A	豊川市千両町酒屋貝津	○	○
豊川市	急傾斜地の崩壊	酒屋貝津B	豊川市千両町酒屋貝津	○	○
豊川市	急傾斜地の崩壊	小路	豊川市千両町小路	○	○
豊川市	急傾斜地の崩壊	酒屋貝津-1	豊川市千両町酒屋貝津	○	○
豊川市	急傾斜地の崩壊	酒屋貝津-2	豊川市千両町酒屋貝津	○	○
豊川市	急傾斜地の崩壊	千両町小路-1	豊川市千両町小路	○	○
豊川市	急傾斜地の崩壊	大堀-1	豊川市千両町大堀	○	○
豊川市	急傾斜地の崩壊	寺門-1	豊川市千両町寺門	○	○
豊川市	急傾斜地の崩壊	赤根坂-1	豊川市千両町赤根坂	○	○
豊川市	急傾斜地の崩壊	豊川市-11	豊川市千両町三月田	○	○
豊川市	急傾斜地の崩壊	大堀-2	豊川市千両町大堀	○	
豊川市	急傾斜地の崩壊	上西谷-1	豊川市千両町上西谷	○	○
豊川市	急傾斜地の崩壊	上西ノ谷	豊川市千両町上西谷	○	○
豊川市	急傾斜地の崩壊	門田	豊川市平尾町門田	○	○
豊川市	急傾斜地の崩壊	昇貝津-1	豊川市千両町鞍狭間	○	○
豊川市	急傾斜地の崩壊	昇貝津-2A	豊川市千両町鞍狭間	○	○
豊川市	急傾斜地の崩壊	昇貝津-2B	豊川市千両町鞍狭間	○	○
豊川市	急傾斜地の崩壊	広貝津-1	豊川市千両町広貝津	○	○
豊川市	急傾斜地の崩壊	広貝津-2A	豊川市千両町広貝津	○	○
豊川市	急傾斜地の崩壊	広貝津-2B	豊川市千両町広貝津	○	○
豊川市	急傾斜地の崩壊	鶴田-1A	豊川市千両町上西ノ谷	○	○
豊川市	急傾斜地の崩壊	鶴田-1B	豊川市千両町上西ノ谷	○	○
豊川市	急傾斜地の崩壊	木崩-1A	豊川市平尾町木崩	○	○
豊川市	急傾斜地の崩壊	木崩-1B	豊川市平尾町木崩	○	○
豊川市	急傾斜地の崩壊	四ツ塚-2	豊川市平尾町四ツ塚	○	○
豊川市	急傾斜地の崩壊	糠川-1A	豊川市平尾町糠川	○	○
豊川市	急傾斜地の崩壊	糠川-1B	豊川市平尾町糠川	○	○
豊川市	急傾斜地の崩壊	早稲田-1A	豊川市千両町早稲田	○	○

市町村名	自然現象の種類	区域の名称	所在地	警	特
豊川市	急傾斜地の崩壊	早稲田-1B	豊川市千両町早稲田	○	○
豊川市	急傾斜地の崩壊	早稲田-2	豊川市千両町早稲田	○	○
豊川市	急傾斜地の崩壊	水久保-4	豊川市千両町水久保	○	○
豊川市	急傾斜地の崩壊	向-2	豊川市財賀町向	○	○
豊川市	急傾斜地の崩壊	向-3	豊川市財賀町穴河	○	○
豊川市	急傾斜地の崩壊	市場沢-1	豊川市平尾町市場沢	○	○
豊川市	急傾斜地の崩壊	諏訪下-2	豊川市平尾町諏訪下	○	○
豊川市	急傾斜地の崩壊	門田-1	豊川市平尾町門田	○	○
豊川市	急傾斜地の崩壊	龍-1	豊川市平尾町市龍	○	○
豊川市	急傾斜地の崩壊	豊川市-2A	豊川市千両町早稲田	○	○
豊川市	急傾斜地の崩壊	豊川市-2B	豊川市千両町早稲田	○	○
豊川市	急傾斜地の崩壊	豊川市-2C	豊川市千両町早稲田	○	○
豊川市	急傾斜地の崩壊	豊川市-3A	豊川市財賀町観音山	○	○
豊川市	急傾斜地の崩壊	豊川市-3B	豊川市財賀町観音山	○	○
豊川市	急傾斜地の崩壊	豊川市-3C	豊川市財賀町観音山	○	○
豊川市	急傾斜地の崩壊	豊川市-4	豊川市千両町開津田	○	○
豊川市	急傾斜地の崩壊	豊川市-5	豊川市財賀町観音山	○	○
豊川市	急傾斜地の崩壊	豊川市-8A	豊川市平尾町樫上	○	○
豊川市	急傾斜地の崩壊	豊川市-8B	豊川市平尾町樫上	○	○
豊川市	急傾斜地の崩壊	豊川市-10	豊川市平尾町四ツ塚	○	○
豊川市	急傾斜地の崩壊	諏訪下-3	豊川市平尾町諏訪下	○	○
豊川市	急傾斜地の崩壊	平山	豊川市赤坂町平山	○	○
豊川市	急傾斜地の崩壊	池河内	豊川市赤坂町池河内	○	○
豊川市	急傾斜地の崩壊	東山-1	豊川市赤坂町東山	○	○
豊川市	急傾斜地の崩壊	東山-2	豊川市赤坂町東山	○	○
豊川市	急傾斜地の崩壊	会下山	豊川市赤坂町会下山	○	○
豊川市	急傾斜地の崩壊	向谷-1	豊川市赤坂町内山	○	○
豊川市	急傾斜地の崩壊	池河内刊A	豊川市赤坂町池下	○	○
豊川市	急傾斜地の崩壊	池河内刊B	豊川市赤坂町池河内	○	○
豊川市	急傾斜地の崩壊	池河内-2	豊川市赤坂町池河内	○	○
豊川市	急傾斜地の崩壊	赤坂内山-1	豊川市赤坂町内山	○	○
豊川市	急傾斜地の崩壊	赤坂内山-2	豊川市赤坂町内山	○	○
豊川市	急傾斜地の崩壊	赤坂内山-3	豊川市赤坂町内山	○	○
豊川市	急傾斜地の崩壊	赤坂内山-4	豊川市赤坂町内山	○	○
豊川市	急傾斜地の崩壊	赤坂内山-5	豊川市赤坂町内山	○	○
豊川市	急傾斜地の崩壊	東山-3	豊川市赤坂町東山	○	○
豊川市	急傾斜地の崩壊	赤坂内山-6	豊川市赤坂町内山	○	○
豊川市	急傾斜地の崩壊	下室A	豊川市萩町下室	○	○
豊川市	急傾斜地の崩壊	下室B	豊川市萩町下室	○	○
豊川市	急傾斜地の崩壊	川原	豊川市萩町雨田	○	○
豊川市	急傾斜地の崩壊	宮前	豊川市萩町宮前	○	○
豊川市	急傾斜地の崩壊	番場-1	豊川市長沢町番場	○	○
豊川市	急傾斜地の崩壊	大覚-1A	豊川市長沢町大覚	○	○
豊川市	急傾斜地の崩壊	大覚-1B	豊川市長沢町大覚	○	○
豊川市	急傾斜地の崩壊	下ノ坪-1	豊川市萩町後田口	○	○
豊川市	急傾斜地の崩壊	下ノ坪-2	豊川市萩町下ノ坪	○	○
豊川市	急傾斜地の崩壊	俗甫-1	豊川市萩町俗甫	○	○
豊川市	急傾斜地の崩壊	小慶-1	豊川市萩町小慶	○	○
豊川市	急傾斜地の崩壊	新屋-1	豊川市萩町塩ノ田	○	○
豊川市	急傾斜地の崩壊	塩ノ田-1	豊川市萩町塩ノ田	○	○
豊川市	急傾斜地の崩壊	下室-1	豊川市萩町上長末	○	○
豊川市	急傾斜地の崩壊	井ノ口-1	豊川市萩町井之口	○	○
豊川市	急傾斜地の崩壊	羽根-1	豊川市萩町羽根	○	○
豊川市	急傾斜地の崩壊	西千束-1	豊川市長沢町西千束	○	○
豊川市	急傾斜地の崩壊	東千束-1	豊川市長沢町東千束	○	○
豊川市	急傾斜地の崩壊	東千束-2	豊川市長沢町東千束	○	○
豊川市	急傾斜地の崩壊	木ノ田-1	豊川市長沢町木ノ田	○	○
豊川市	急傾斜地の崩壊	木ノ田-2	豊川市長沢町日焼	○	○
豊川市	急傾斜地の崩壊	日焼-1	豊川市長沢町日焼	○	○
豊川市	急傾斜地の崩壊	長沢-1	豊川市長沢町西切山	○	○
豊川市	急傾斜地の崩壊	雨田-1	豊川市萩町雨田	○	○
豊川市	急傾斜地の崩壊	神田-1	豊川市萩町神田	○	○
豊川市	急傾斜地の崩壊	雨田-2	豊川市萩町雨田	○	○
豊川市	急傾斜地の崩壊	奥猿田-1	豊川市萩町奥猿田	○	○
豊川市	急傾斜地の崩壊	後山-1A	豊川市長沢町後山	○	○
豊川市	急傾斜地の崩壊	後山-1B	豊川市長沢町後山	○	○
豊川市	急傾斜地の崩壊	大東原-1	豊川市上長山町大東原	○	○

市町村名	自然現象の種類	区域の名称	所在地	警	特
豊川市	急傾斜地の崩壊	一ノ沢-1	豊川市上長山町一ノ沢	○	○
豊川市	急傾斜地の崩壊	白鳥前-1	豊川市上長山町白鳥前	○	○
豊川市	急傾斜地の崩壊	西水神平-1	豊川市上長山町西水神平	○	○
豊川市	急傾斜地の崩壊	滝場-1A	豊川市足山田町滝場	○	○
豊川市	急傾斜地の崩壊	滝場-1B	豊川市足山田町滝場	○	○
豊川市	急傾斜地の崩壊	滝場-1C	豊川市足山田町滝場	○	○
豊川市	急傾斜地の崩壊	小牧	豊川市大木町小牧	○	○
豊川市	急傾斜地の崩壊	滝ノ入-3	豊川市金沢町滝ノ入	○	○
豊川市	急傾斜地の崩壊	桧平-1	豊川市金沢町桧平	○	○
豊川市	急傾斜地の崩壊	桧平-2	豊川市金沢町桧平	○	○
豊川市	急傾斜地の崩壊	二子塚-1	豊川市金沢町二子塚	○	○
豊川市	急傾斜地の崩壊	野添-1	豊川市一宮町野添	○	○
豊川市	急傾斜地の崩壊	野添-2A	豊川市一宮町野添	○	○
豊川市	急傾斜地の崩壊	野添-2B	豊川市一宮町野添	○	○
豊川市	急傾斜地の崩壊	西垣内-1	豊川市一宮町西垣内	○	○
豊川市	急傾斜地の崩壊	藤弦-1	豊川市金沢町藤弦	○	○
豊川市	急傾斜地の崩壊	東上滝ノ入-2	豊川市東上町滝ノ入	○	○
豊川市	急傾斜地の崩壊	東上滝ノ入-3	豊川市東上町滝ノ入	○	○
豊川市	急傾斜地の崩壊	炭焼平-1A	豊川市東上町炭焼平	○	○
豊川市	急傾斜地の崩壊	炭焼平-1B	豊川市東上町炭焼平	○	○
豊川市	急傾斜地の崩壊	勝川-2	豊川市東上町勝川	○	○
豊川市	急傾斜地の崩壊	柿木平-1	豊川市東上町柿木平	○	○
豊川市	急傾斜地の崩壊	白楽	豊川市東上町白楽	○	○
豊川市	急傾斜地の崩壊	柿木	豊川市東上町柿木	○	○
豊川市	急傾斜地の崩壊	割田-2A	豊川市上長山町割田	○	○
豊川市	急傾斜地の崩壊	一ノ沢-2	豊川市上長山町一ノ沢	○	○
豊川市	急傾斜地の崩壊	割田-2B	豊川市上長山町割田	○	○
豊川市	急傾斜地の崩壊	西水神平-2	豊川市上長山町西水神平	○	○
豊川市	急傾斜地の崩壊	西峡-1	豊川市金沢町西峡	○	○
豊川市	急傾斜地の崩壊	野添-3	豊川市一宮町上新切	○	○
豊川市	急傾斜地の崩壊	釜ノ口-2	豊川市一宮町上新切	○	○
豊川市	急傾斜地の崩壊	滝ノ入-4	豊川市東上町滝ノ入	○	○
豊川市	急傾斜地の崩壊	東水神平	豊川市上長山町東水神平	○	○
豊川市	急傾斜地の崩壊	日影-4	豊川市東上町日影	○	○
豊川市	急傾斜地の崩壊	東水神平-2	豊川市長山町水神平	○	○
豊川市	急傾斜地の崩壊	滝ノ入	豊川市東上町滝ノ入	○	○
豊川市	急傾斜地の崩壊	滝平A	豊川市東上町滝平	○	○
豊川市	急傾斜地の崩壊	滝平B	豊川市東上町滝平	○	○
豊川市	急傾斜地の崩壊	柿木平(Ⅱ)	豊川市東上町柿木平	○	○
豊川市	急傾斜地の崩壊	柿木平	豊川市東上町柿木平	○	○
豊川市	急傾斜地の崩壊	柿木平-3	豊川市東上町柿木平	○	○
豊川市	急傾斜地の崩壊	権現	豊川市東上町権現	○	○
豊川市	急傾斜地の崩壊	丸塚-6	豊川市東上町丸塚	○	○
豊川市	急傾斜地の崩壊	丸塚-7	豊川市東上町丸塚	○	○
豊川市	急傾斜地の崩壊	小南口原A	豊川市上長山町小南口原	○	○
豊川市	急傾斜地の崩壊	小南口原B	豊川市上長山町小南口原	○	○
豊川市	急傾斜地の崩壊	島川原	豊川市長山町西水神平	○	○
豊川市	急傾斜地の崩壊	西峡A	豊川市金沢町西峡	○	○
豊川市	急傾斜地の崩壊	西峡B	豊川市金沢町西峡	○	○
豊川市	急傾斜地の崩壊	大池	豊川市一宮町大池	○	○
豊川市	急傾斜地の崩壊	大池-2	豊川市一宮町大池	○	○
豊川市	急傾斜地の崩壊	上新切	豊川市一宮町上新切	○	○
豊川市	急傾斜地の崩壊	北岡-1A	豊川市東上町北岡	○	○
豊川市	急傾斜地の崩壊	北岡-1B	豊川市東上町北岡	○	○
豊川市	急傾斜地の崩壊	東上滝ノ入-1	豊川市東上町滝ノ入	○	○
豊川市	急傾斜地の崩壊	炭焼-1	豊川市東上町炭焼	○	○
豊川市	急傾斜地の崩壊	柏沢-1	豊川市東上町柏沢	○	○
豊川市	急傾斜地の崩壊	柏沢-2	豊川市東上町柏沢	○	○
豊川市	急傾斜地の崩壊	柏沢-3	豊川市東上町柏沢	○	○
豊川市	急傾斜地の崩壊	滝ノ入-2	豊川市東上町滝ノ入	○	○
豊川市	急傾斜地の崩壊	勝川A	豊川市東上町勝川	○	○
豊川市	急傾斜地の崩壊	勝川B	豊川市東上町勝川	○	○
豊川市	急傾斜地の崩壊	徳台	豊川市東上町徳台	○	○
豊川市	急傾斜地の崩壊	丸塚-8	豊川市東上町丸塚	○	○
豊川市	急傾斜地の崩壊	膳ノ棚A	豊川市御油町膳ノ棚	○	○
豊川市	急傾斜地の崩壊	膳ノ棚B	豊川市御油町上ノ山	○	○
豊川市	急傾斜地の崩壊	膳ノ棚-1	豊川市御油町膳ノ棚	○	○

市町村名	自然現象の種類	区域の名称	所在地	警	特
豊川市	急傾斜地の崩壊	東堤上	豊川市市田町東堤上	○	○
豊川市	急傾斜地の崩壊	大宝山	豊川市八幡町大宝山	○	○
豊川市	急傾斜地の崩壊	岡本A	豊川市国府町岡本	○	○
豊川市	急傾斜地の崩壊	岡本B	豊川市国府町岡本	○	○
豊川市	急傾斜地の崩壊	岡本C	豊川市国府町山ノ入	○	○
豊川市	急傾斜地の崩壊	勝山A	豊川市三上町勝山	○	○
豊川市	急傾斜地の崩壊	勝山B	豊川市三上町勝山	○	○
豊川市	急傾斜地の崩壊	勝山C	豊川市三上町勝山	○	○
豊川市	急傾斜地の崩壊	勝山(Ⅲ)A	豊川市三上町権現下	○	○
豊川市	急傾斜地の崩壊	勝山(Ⅲ)B	豊川市三上町勝山	○	○
豊川市	急傾斜地の崩壊	勝山(Ⅲ)C	豊川市三上町上石切	○	○
豊川市	急傾斜地の崩壊	上野山A	豊川市御津町豊沢松ノ木	○	○
豊川市	急傾斜地の崩壊	上野山B	豊川市御津町豊沢松ノ木	○	○
豊川市	急傾斜地の崩壊	上野山C	豊川市御津町豊沢松ノ下	○	○
豊川市	急傾斜地の崩壊	広石(Ⅰ)	豊川市御津町広石新宮山	○	○
豊川市	急傾斜地の崩壊	長谷山(Ⅰ)	豊川市御油町長谷山	○	○
豊川市	急傾斜地の崩壊	欠下-1	豊川市御油町欠下	○	○
豊川市	急傾斜地の崩壊	宮田A	豊川市市田町宮田	○	○
豊川市	急傾斜地の崩壊	宮田B	豊川市市田町宮田	○	○
豊川市	急傾斜地の崩壊	六所-1	豊川市野口町楯	○	○
豊川市	急傾斜地の崩壊	山西-1A	豊川市三上町権現下	○	○
豊川市	急傾斜地の崩壊	山西-1B	豊川市三上町山西	○	○
豊川市	急傾斜地の崩壊	山本-1	豊川市御津町金野山本	○	○
豊川市	急傾斜地の崩壊	引釣-1A	豊川市御津町豊沢引釣	○	○
豊川市	急傾斜地の崩壊	引釣-1B	豊川市御津町豊沢引釣	○	○
豊川市	急傾斜地の崩壊	高坂-1	豊川市御津町広石高坂	○	○
豊川市	急傾斜地の崩壊	西沢-3	豊川市御油町膳ノ棚	○	○
豊川市	急傾斜地の崩壊	寺前-2	豊川市八幡町寺前	○	○
豊川市	急傾斜地の崩壊	岩本-1	豊川市御津町金野藤久保	○	○
豊川市	急傾斜地の崩壊	宇当-1	豊川市野口町六所	○	○
豊川市	急傾斜地の崩壊	膳ノ棚-3	豊川市御油町膳ノ棚	○	○
豊川市	急傾斜地の崩壊	萩沢奥-2A	豊川市萩町広田	○	○
豊川市	急傾斜地の崩壊	萩沢奥-2B	豊川市萩町沢口	○	○
豊川市	急傾斜地の崩壊	萩沢口-1A	豊川市萩町岩手	○	○
豊川市	急傾斜地の崩壊	萩沢口-1B	豊川市萩町岩手	○	○
豊川市	急傾斜地の崩壊	京ヶ峰-1	豊川市長沢町佐田地	○	○
豊川市	急傾斜地の崩壊	小土井-2	豊川市長沢町小土井	○	○
豊川市	急傾斜地の崩壊	上森前	豊川市萩町上森前	○	○
豊川市	急傾斜地の崩壊	国坂-1A	豊川市御津町金野国坂	○	○
豊川市	急傾斜地の崩壊	国坂-1B	豊川市御津町金野国坂	○	○
豊川市	急傾斜地の崩壊	観音寺-1A	豊川市御津町金野観音寺	○	○
豊川市	急傾斜地の崩壊	観音寺-1B	豊川市御津町金野観音寺	○	○
豊川市	急傾斜地の崩壊	足見-1	豊川市御津町金野足見	○	○
豊川市	急傾斜地の崩壊	足見-2	豊川市御津町豊沢樽美	○	○
豊川市	急傾斜地の崩壊	引釣-3	豊川市御津町豊沢引釣	○	○
豊川市	急傾斜地の崩壊	新宮山-1	豊川市御津町広石新宮山	○	○
豊川市	急傾斜地の崩壊	新宮山-2	豊川市御津町広石新宮山	○	○
豊川市	急傾斜地の崩壊	狭石-1	豊川市音羽町赤坂狭石	○	○
豊川市	急傾斜地の崩壊	東山	豊川市音羽町赤坂東山	○	○
豊川市	急傾斜地の崩壊	会下山-1	豊川市音羽町赤坂会下山	○	○
豊川市	急傾斜地の崩壊	会下山-2	豊川市音羽町赤坂会下山	○	○
豊川市	急傾斜地の崩壊	御城山-3	豊川市音羽町長沢御城山	○	○
豊川市	急傾斜地の崩壊	下市	豊川市音羽町長沢下市	○	○
豊川市	急傾斜地の崩壊	向屋敷-1	豊川市音羽町長沢向屋敷	○	○
豊川市	急傾斜地の崩壊	猿沢	豊川市御津町金野猿沢	○	○
豊川市	急傾斜地の崩壊	猿沢-1	豊川市御津町金野猿沢	○	○
豊川市	急傾斜地の崩壊	稲場-1	豊川市御津町金野稲葉	○	○
豊川市	土石流	長谷沢	豊川市御油町長谷	○	○
豊川市	土石流	西沢沢	豊川市御油町西沢	○	○
豊川市	土石流	音羽川第1支川	豊川市国府町山ノ入	○	○
豊川市	土石流	音羽川第2支川	豊川市国府町山ノ入	○	○
豊川市	土石流	コウヂ沢	豊川市財賀町コウヂ	○	○
豊川市	土石流	諏訪下沢	豊川市平尾町諏訪下	○	○
豊川市	土石流	岩ノ谷二の沢-1	豊川市赤坂町狭石	○	○
豊川市	土石流	岩ノ谷二の沢-2	豊川市赤坂町狭石	○	○
豊川市	土石流	岩ノ谷二の沢-3	豊川市赤坂町狭石	○	○
豊川市	土石流	岩ノ谷二の沢-4	豊川市赤坂町狭石	○	○

市町村名	自然現象の種類	区域の名称	所在地	警	特
豊川市	土石流	天王川第3支川	豊川市赤坂町狭石	○	○
豊川市	土石流	天王川第2支川	豊川市赤坂町岩ノ谷	○	○
豊川市	土石流	天王川第1支川	豊川市赤坂町岩ノ谷	○	○
豊川市	土石流	岩ノ谷一の沢	豊川市赤坂町会下山	○	
豊川市	土石流	御津川第10支川	豊川市御津町金野見竹	○	
豊川市	土石流	御津川第9支川	豊川市御津町金野郷作	○	○
豊川市	土石流	御津川第1支川	豊川市御津町金野足美	○	
豊川市	土石流	登り沢沢-1	豊川市御油町登り沢	○	
豊川市	土石流	登り沢沢-2	豊川市御油町登り沢	○	○
豊川市	土石流	滝ヶ入沢	豊川市御油町滝ヶ入	○	
豊川市	土石流	遠見山沢	豊川市御油町遠見山	○	○
豊川市	土石流	観音寺川	豊川市御津町金野観音寺	○	
豊川市	土石流	金野川	豊川市御津町金野藤久保	○	○
豊川市	土石流	滝沢沢	豊川市萩町牛沢	○	○
豊川市	土石流	牛沢沢-1	豊川市萩町牛沢	○	○
豊川市	土石流	牛沢沢-2	豊川市萩町牛沢	○	○
豊川市	土石流	赤坂台洞	豊川市萩町滝沢	○	○
豊川市	土石流	赤坂台沢	豊川市赤坂台	○	○
豊川市	土石流	白川第3支川	豊川市財賀町向	○	○
豊川市	土石流	観音川-1	豊川市財賀町観音山	○	○
豊川市	土石流	観音川-2	豊川市財賀町観音山	○	○
豊川市	土石流	観音川-3	豊川市財賀町観音山	○	○
豊川市	土石流	観音川-4	豊川市財賀町観音山	○	○
豊川市	土石流	白川第2支川	豊川市財賀町観音山	○	○
豊川市	土石流	小路沢	豊川市財賀町小路	○	○
豊川市	土石流	向沢-1	豊川市財賀町向	○	○
豊川市	土石流	向沢-2	豊川市財賀町向	○	○
豊川市	土石流	市小路洞-1	豊川市財賀町市小路	○	○
豊川市	土石流	市小路洞-2	豊川市財賀町市小路	○	○
豊川市	土石流	市小路洞-3	豊川市財賀町市小路	○	
豊川市	土石流	市小路洞-4	豊川市財賀町市小路	○	○
豊川市	土石流	市小路沢	豊川市財賀町市小路	○	○
豊川市	土石流	大松洞	豊川市財賀町大松	○	○
豊川市	土石流	大松沢	豊川市財賀町大松	○	○
豊川市	土石流	大狭間洞-1	豊川市財賀町大狭間	○	○
豊川市	土石流	大狭間洞-2	豊川市財賀町大狭間	○	○
豊川市	土石流	大狭間洞-3	豊川市財賀町大狭間	○	○
豊川市	土石流	大狭間洞-4	豊川市財賀町大狭間	○	
豊川市	土石流	大狭間沢	豊川市財賀町大狭間	○	○
豊川市	土石流	五本松沢	豊川市赤坂町十王ヶ入	○	○
豊川市	土石流	宮路沢	豊川市赤坂町西裏	○	
豊川市	土石流	第1石原沢	豊川市長沢町石原	○	○
豊川市	土石流	第2石原沢	豊川市長沢町下谷下	○	○
豊川市	土石流	石原洞-1	豊川市長沢町梨ヶ沢	○	○
豊川市	土石流	栗原沢	豊川市長沢町佐田地	○	○
豊川市	土石流	山崎沢	豊川市長沢町京ヶ峰	○	○
豊川市	土石流	金山沢	豊川市長沢町京ヶ峰	○	○
豊川市	土石流	樽美沢	豊川市御津町豊沢樽美	○	○
豊川市	土石流	親坂川(白川第1支川)A	豊川市平尾町親坂	○	
豊川市	土石流	親坂川(白川第1支川)B	豊川市平尾町親坂	○	○
豊川市	土石流	焼場沢	豊川市長沢町八王子	○	○
豊川市	土石流	八王子沢	豊川市長沢町八王子	○	○
豊川市	土石流	中屋敷沢	豊川市萩町中屋敷	○	○
豊川市	土石流	室川	豊川市萩町中屋敷	○	
豊川市	土石流	筑田沢	豊川市萩町東ノ谷	○	
豊川市	土石流	田川沢	豊川市上長山町南宝地	○	○
豊川市	土石流	井ノ間沢	豊川市平尾町井ノ間	○	○
豊川市	土石流	音羽川第8支川	豊川市国府町山ノ入	○	
豊川市	土石流	寺門洞	豊川市千両町寺門	○	○
豊川市	土石流	大堀沢	豊川市千両町大堀	○	
豊川市	土石流	市場沢沢	豊川市平尾町市場沢	○	○
豊川市	土石流	池ノ入沢	豊川市平尾町池ノ入	○	○
豊川市	土石流	コウデ洞	豊川市財賀町コウデ	○	○
豊川市	土石流	下当沢	豊川市千両町下当	○	○
豊川市	土石流	佐奈川第3支川	豊川市千両町昇貝津	○	
豊川市	土石流	佐奈川第2支川	豊川市千両町昇貝津	○	○
豊川市	土石流	佐奈川第1支川	豊川市千両町石畑	○	

市町村名	自然現象の種類	区域の名称	所在地	警	特
豊川市	土石流	宮川第1支川	豊川市千両町酒屋貝津	○	
豊川市	土石流	佐奈川第4支川	豊川市千両町極楽寺	○	○
豊川市	土石流	佐奈川第3支川-1	豊川市千両町杣坂	○	○
豊川市	土石流	佐奈川第2支川-1	豊川市千両町杣坂	○	○
豊川市	土石流	佐奈川第1支川-1	豊川市千両町杣坂	○	○
豊川市	土石流	宮川第2支川	豊川市千両町財賀口	○	○
豊川市	土石流	佐奈川第5支川	豊川市千両町用幸	○	
豊川市	土石流	内山沢	豊川市赤坂町内山	○	
豊川市	土石流	内山洞A	豊川市赤坂町内山	○	○
豊川市	土石流	内山洞B	豊川市赤坂町内山	○	○
豊川市	土石流	ミヤ沢	豊川市萩町後田奥	○	○
豊川市	土石流	前田沢	豊川市萩町羽根	○	○
豊川市	土石流	深沢	豊川市萩町千甫地	○	
豊川市	土石流	大門沢	豊川市萩町大門	○	○
豊川市	土石流	丸山沢A	豊川市萩町丸山	○	○
豊川市	土石流	丸山沢B	豊川市萩町丸山	○	
豊川市	土石流	丸山沢C	豊川市萩町丸山	○	○
豊川市	土石流	塩ノ田沢	豊川市萩町塩ノ田	○	○
豊川市	土石流	神田沢A	豊川市萩町神田	○	○
豊川市	土石流	神田沢B	豊川市萩町神田	○	○
豊川市	土石流	神田沢C	豊川市萩町神田	○	○
豊川市	土石流	寺前沢A	豊川市萩町寺前	○	
豊川市	土石流	寺前沢B	豊川市萩町寺前	○	
豊川市	土石流	慈眼庵沢	豊川市萩町地蔵田	○	○
豊川市	土石流	下ノ坪沢	豊川市萩町下ノ坪	○	○
豊川市	土石流	寺山洞A	豊川市萩町寺山	○	○
豊川市	土石流	寺山洞B	豊川市萩町寺山	○	○
豊川市	土石流	寺山洞C	豊川市萩町寺山	○	○
豊川市	土石流	後田口1の沢	豊川市萩町後田口	○	○
豊川市	土石流	後田口2の沢	豊川市萩町後田口	○	○
豊川市	土石流	御城山沢	豊川市長沢町五反田	○	○
豊川市	土石流	小沢川第1支川	豊川市長沢町小沢	○	○
豊川市	土石流	上谷下川第1支川A	豊川市長沢町上谷下	○	○
豊川市	土石流	上谷下川第1支川B	豊川市長沢町上谷下	○	○
豊川市	土石流	千束川第5支川	豊川市長沢町木ノ田	○	○
豊川市	土石流	千束川第4支川A	豊川市長沢町木ノ田	○	○
豊川市	土石流	千束川第4支川B	豊川市長沢町木ノ田	○	○
豊川市	土石流	千束川第3支川	豊川市長沢町東千束	○	○
豊川市	土石流	千束川第2支川	豊川市長沢町東千束	○	○
豊川市	土石流	千束川第1支川	豊川市長沢町東千束	○	○
豊川市	土石流	後山洞	豊川市長沢町貝田倉	○	○
豊川市	土石流	後山沢	豊川市長沢町貝田倉	○	
豊川市	土石流	奥猿田第1沢	豊川市萩町奥猿田	○	○
豊川市	土石流	奥猿田第2沢	豊川市萩町奥猿田	○	○
豊川市	土石流	奥猿田第3沢	豊川市萩町奥猿田	○	○
豊川市	土石流	地蔵田洞	豊川市萩町浜井場	○	○
豊川市	土石流	小牧沢A	豊川市大木町小牧	○	
豊川市	土石流	小牧沢B	豊川市大木町小牧	○	○
豊川市	土石流	悪沢川A	豊川市東上町日影	○	
豊川市	土石流	悪沢川B	豊川市東上町日影	○	○
豊川市	土石流	柏沢川	豊川市東上町柏沢	○	○
豊川市	土石流	手取沢	豊川市上長山町手取	○	○
豊川市	土石流	御津川第2支川	豊川市御津町金野深田	○	
豊川市	土石流	山ノ入沢	豊川市国府町山ノ入	○	○
豊川市	土石流	下り沢沢	豊川市御油町下り沢	○	○
豊川市	土石流	膳ノ棚川(西沢川)	豊川市御油町膳ノ棚	○	
豊川市	土石流	上ノ山下沢	豊川市御油町上ノ山下	○	○
豊川市	土石流	東山沢	豊川市赤坂町東山	○	○
豊川市	土石流	上近久沢	豊川市萩上近久	○	○
豊川市	土石流	熊野川	豊川市御津町金野山本	○	○
豊川市	土石流	御津川第5支川	豊川市御津町金野中畑	○	○
豊川市	土石流	御津川第4支川	豊川市御津町金野中畑	○	○
豊川市	土石流	御津川第11支川	豊川市御津町金野猿田	○	○
豊川市	土石流	御津川第8支川	豊川市御津町金野上野	○	○
豊川市	土石流	上野川	豊川市御津町金野上野	○	○
豊川市	地滑り	赤坂	豊川市赤坂町西裏	○	
蒲郡市	急傾斜地の崩壊	北沢-1	蒲郡市金平町北沢	○	○
蒲郡市	急傾斜地の崩壊	北沢-2	蒲郡市金平町北沢	○	○
蒲郡市	急傾斜地の崩壊	開戸-1	蒲郡市金平町開戸	○	○
蒲郡市	急傾斜地の崩壊	開戸	蒲郡市金平町開戸	○	○
蒲郡市	急傾斜地の崩壊	蒲郡市-4	蒲郡市金平町寺中	○	○

市町村名	自然現象の種類	区域の名称	所在地	警	特
蒲郡市	急傾斜地の崩壊	岡(Ⅱ)-1	蒲郡市鹿島町岡	○	○
蒲郡市	急傾斜地の崩壊	岡(Ⅱ)-2	蒲郡市鹿島町岡	○	○
蒲郡市	急傾斜地の崩壊	岡(Ⅱ)-3	蒲郡市鹿島町岡	○	○
蒲郡市	急傾斜地の崩壊	岡(Ⅱ)-4	蒲郡市鹿島町岡	○	○
蒲郡市	急傾斜地の崩壊	大廻	蒲郡市金平町大廻	○	○
蒲郡市	急傾斜地の崩壊	牛転-1	蒲郡市金平町牛転	○	○
蒲郡市	急傾斜地の崩壊	陳ノ山(Ⅱ)	蒲郡市豊岡町陳ノ山	○	○
蒲郡市	急傾斜地の崩壊	三谷町東三丁目-1-1	蒲郡市三谷町東三丁目	○	○
蒲郡市	急傾斜地の崩壊	三谷町東三丁目-1-2	蒲郡市三谷町東三丁目	○	○
蒲郡市	急傾斜地の崩壊	上星越-1	蒲郡市三谷町上星越	○	○
蒲郡市	急傾斜地の崩壊	山ノ沢(Ⅰ)	蒲郡市大塚町山ノ沢	○	○
蒲郡市	急傾斜地の崩壊	産子山-1	蒲郡市大塚町西島	○	○
蒲郡市	急傾斜地の崩壊	仲迫-1	蒲郡市西迫町仲迫	○	○
蒲郡市	急傾斜地の崩壊	仲迫-2	蒲郡市西迫町仲迫	○	○
蒲郡市	急傾斜地の崩壊	仲迫-3	蒲郡市西迫町仲迫	○	○
蒲郡市	急傾斜地の崩壊	仲迫-4	蒲郡市西迫町仲迫	○	○
蒲郡市	急傾斜地の崩壊	仲迫-5	蒲郡市西迫町仲迫	○	○
蒲郡市	急傾斜地の崩壊	仲迫-6	蒲郡市西迫町仲迫	○	○
蒲郡市	急傾斜地の崩壊	仲迫-7	蒲郡市西迫町仲迫	○	○
蒲郡市	急傾斜地の崩壊	内山	蒲郡市竹谷町神田	○	○
蒲郡市	急傾斜地の崩壊	作間-1	蒲郡市竹谷町作間	○	○
蒲郡市	急傾斜地の崩壊	作間-2	蒲郡市竹谷町作間	○	○
蒲郡市	急傾斜地の崩壊	作間-3	蒲郡市竹谷町作間	○	○
蒲郡市	急傾斜地の崩壊	松田	蒲郡市竹谷町松田	○	○
蒲郡市	急傾斜地の崩壊	松田-1	蒲郡市竹谷町松田	○	○
蒲郡市	急傾斜地の崩壊	今御堂	蒲郡市竹谷町今御堂	○	○
蒲郡市	急傾斜地の崩壊	日坂野	蒲郡市竹谷町日坂野	○	○
蒲郡市	急傾斜地の崩壊	星越	蒲郡市大塚町星越	○	○
蒲郡市	急傾斜地の崩壊	山ノ沢(Ⅲ)-1	蒲郡市大塚町山ノ沢	○	○
蒲郡市	急傾斜地の崩壊	山ノ沢(Ⅲ)-2	蒲郡市大塚町山ノ沢	○	○
蒲郡市	急傾斜地の崩壊	山ノ沢(Ⅱ)	蒲郡市大塚町山ノ沢	○	○
蒲郡市	急傾斜地の崩壊	山ノ沢	蒲郡市大塚町山ノ沢	○	○
蒲郡市	急傾斜地の崩壊	南山-1-1	蒲郡市三谷町南山	○	○
蒲郡市	急傾斜地の崩壊	南山-1-2	蒲郡市三谷町南山	○	○
蒲郡市	急傾斜地の崩壊	南山-1-3	蒲郡市三谷町南山	○	○
蒲郡市	急傾斜地の崩壊	南山-2-1	蒲郡市三谷町南山	○	○
蒲郡市	急傾斜地の崩壊	南山-2-2	蒲郡市三谷町南山	○	○
蒲郡市	急傾斜地の崩壊	東古城-1	蒲郡市形原町東古城	○	○
蒲郡市	急傾斜地の崩壊	東古城-2	蒲郡市形原町東古城	○	○
蒲郡市	急傾斜地の崩壊	東古城-3	蒲郡市形原町東古城	○	○
蒲郡市	急傾斜地の崩壊	大迫	蒲郡市鹿島町大迫	○	○
蒲郡市	急傾斜地の崩壊	福地	蒲郡市一色町丸山	○	○
蒲郡市	急傾斜地の崩壊	西山-1	蒲郡市一色町西山	○	○
蒲郡市	急傾斜地の崩壊	鳶欠	蒲郡市三谷町鳶欠	○	○
蒲郡市	急傾斜地の崩壊	鳶欠(2)	蒲郡市三谷町鳶欠	○	○
蒲郡市	急傾斜地の崩壊	竹沢	蒲郡市三谷町竹沢	○	○
蒲郡市	急傾斜地の崩壊	中向山-1-1	蒲郡市神ノ郷町上向山	○	○
蒲郡市	急傾斜地の崩壊	中向山-1-2	蒲郡市神ノ郷町上向山	○	○
蒲郡市	急傾斜地の崩壊	中向山-1-3	蒲郡市神ノ郷町中向山	○	○
蒲郡市	急傾斜地の崩壊	中向山-1-4	蒲郡市神ノ郷町中向山	○	○
蒲郡市	急傾斜地の崩壊	中向山-1-5	蒲郡市神ノ郷町中向山	○	○
蒲郡市	急傾斜地の崩壊	中向山-1-6	蒲郡市神ノ郷町中向山	○	○
蒲郡市	急傾斜地の崩壊	迫-1	蒲郡市竹谷町迫	○	○
蒲郡市	急傾斜地の崩壊	迫-2	蒲郡市竹谷町迫	○	○
蒲郡市	急傾斜地の崩壊	迫-3	蒲郡市竹谷町迫	○	○
蒲郡市	急傾斜地の崩壊	迫-4	蒲郡市竹谷町迫	○	○
蒲郡市	急傾斜地の崩壊	竹島町(Ⅰ)	蒲郡市竹島町	○	○
蒲郡市	急傾斜地の崩壊	竹島町(Ⅱ)	蒲郡市竹島町	○	○
蒲郡市	急傾斜地の崩壊	竹島町(Ⅲ)-1	蒲郡市竹島町	○	○
蒲郡市	急傾斜地の崩壊	竹島町(Ⅲ)-2	蒲郡市竹島町	○	○
蒲郡市	急傾斜地の崩壊	竹島町(Ⅲ)-3	蒲郡市竹島町	○	○
蒲郡市	急傾斜地の崩壊	南ヶ坪	蒲郡市西浦町南ヶ坪	○	○
蒲郡市	急傾斜地の崩壊	南ヶ坪-1A	蒲郡市西浦町南ヶ坪	○	○
蒲郡市	急傾斜地の崩壊	南ヶ坪-1B	蒲郡市西浦町南ヶ坪	○	○
蒲郡市	急傾斜地の崩壊	堀切A	蒲郡市西浦町堀切	○	○
蒲郡市	急傾斜地の崩壊	堀切B	蒲郡市西浦町堀切	○	○
蒲郡市	急傾斜地の崩壊	堀切C	蒲郡市西浦町堀切	○	○
蒲郡市	急傾斜地の崩壊	大山A	蒲郡市西浦町大山	○	○
蒲郡市	急傾斜地の崩壊	大山B	蒲郡市西浦町大山	○	○
蒲郡市	急傾斜地の崩壊	大山C	蒲郡市西浦町大山	○	○
蒲郡市	急傾斜地の崩壊	大山(Ⅱ)A	蒲郡市西浦町大山	○	○
蒲郡市	急傾斜地の崩壊	大山(Ⅱ)B	蒲郡市西浦町大山	○	○
蒲郡市	急傾斜地の崩壊	大山-1	蒲郡市西浦町大山	○	○

市町村名	自然現象の種類	区域の名称	所在地	警	特
蒲郡市	急傾斜地の崩壊	堀切-1	蒲郡市西浦町堀切	○	○
蒲郡市	急傾斜地の崩壊	小橋田A	蒲郡市西浦町小橋田赤見山	○	○
蒲郡市	急傾斜地の崩壊	小橋田B	蒲郡市西浦町小橋田赤見山	○	○
蒲郡市	急傾斜地の崩壊	小橋田C	蒲郡市西浦町小橋田	○	○
蒲郡市	急傾斜地の崩壊	小橋田D	蒲郡市西浦町小橋田	○	○
蒲郡市	急傾斜地の崩壊	小橋田E	蒲郡市西浦町小橋田	○	○
蒲郡市	急傾斜地の崩壊	折敷田A	蒲郡市西浦町折敷田	○	○
蒲郡市	急傾斜地の崩壊	折敷田B	蒲郡市西浦町折敷田	○	○
蒲郡市	急傾斜地の崩壊	折敷田C	蒲郡市西浦町折敷田	○	○
蒲郡市	急傾斜地の崩壊	稲村-1	蒲郡市西浦町稲村	○	○
蒲郡市	急傾斜地の崩壊	堂サ松-1	蒲郡市西浦町堂サ松	○	○
蒲郡市	急傾斜地の崩壊	前田-1	蒲郡市坂本町前田	○	○
蒲郡市	急傾斜地の崩壊	入-2	蒲郡市坂本町入	○	○
蒲郡市	急傾斜地の崩壊	入-1	蒲郡市坂本町入	○	○
蒲郡市	急傾斜地の崩壊	向郷-2	蒲郡市坂本町向郷	○	○
蒲郡市	急傾斜地の崩壊	向郷-1A	蒲郡市坂本町向郷	○	○
蒲郡市	急傾斜地の崩壊	向郷-1B	蒲郡市坂本町向郷	○	○
蒲郡市	急傾斜地の崩壊	深山-1	蒲郡市坂本町深山	○	○
蒲郡市	急傾斜地の崩壊	貴船	蒲郡市蒲郡町荒子	○	○
蒲郡市	急傾斜地の崩壊	黒山	蒲郡市西浦町黒山	○	○
蒲郡市	急傾斜地の崩壊	東蛸蛎A	蒲郡市西浦町東蛸蛎	○	○
蒲郡市	急傾斜地の崩壊	東蛸蛎B	蒲郡市西浦町東蛸蛎	○	○
蒲郡市	急傾斜地の崩壊	大久古	蒲郡市竹谷町大久古	○	○
蒲郡市	急傾斜地の崩壊	西川A	蒲郡市相楽町西川	○	○
蒲郡市	急傾斜地の崩壊	西川B	蒲郡市相楽町西川	○	○
蒲郡市	急傾斜地の崩壊	上ミ-1	蒲郡市相楽町上ミ	○	○
蒲郡市	急傾斜地の崩壊	荒井-1	蒲郡市相楽町荒井	○	○
蒲郡市	急傾斜地の崩壊	荒井-2	蒲郡市相楽町荒井	○	○
蒲郡市	急傾斜地の崩壊	奥林	蒲郡市竹谷町中長	○	○
蒲郡市	急傾斜地の崩壊	泉A	蒲郡市竹谷町月田	○	○
蒲郡市	急傾斜地の崩壊	泉B	蒲郡市竹谷町内山	○	○
蒲郡市	急傾斜地の崩壊	泉C	蒲郡市竹谷町内山	○	○
蒲郡市	急傾斜地の崩壊	泉D	蒲郡市竹谷町内山	○	○
蒲郡市	急傾斜地の崩壊	上松	蒲郡市竹谷町上松	○	○
蒲郡市	急傾斜地の崩壊	小社A	蒲郡市西迫町小社	○	○
蒲郡市	急傾斜地の崩壊	小社B	蒲郡市西迫町小社	○	○
蒲郡市	急傾斜地の崩壊	玉ノ木-1	蒲郡市竹谷町玉ノ木	○	○
蒲郡市	急傾斜地の崩壊	池下-1	蒲郡市竹谷町大久古	○	○
蒲郡市	急傾斜地の崩壊	奥林-1A	蒲郡市竹谷町奥林	○	○
蒲郡市	急傾斜地の崩壊	奥林-1B	蒲郡市竹谷町奥林	○	○
蒲郡市	急傾斜地の崩壊	奥林-1C	蒲郡市竹谷町奥林	○	○
蒲郡市	急傾斜地の崩壊	奥林-2	蒲郡市竹谷町奥林	○	○
蒲郡市	急傾斜地の崩壊	奥林-3	蒲郡市竹谷町奥林	○	○
蒲郡市	急傾斜地の崩壊	野川-1	蒲郡市竹谷町野川	○	○
蒲郡市	急傾斜地の崩壊	作間-1	蒲郡市竹谷町作間	○	○
蒲郡市	急傾斜地の崩壊	大久古-1	蒲郡市竹谷町大久古	○	○
蒲郡市	急傾斜地の崩壊	大久古-2	蒲郡市竹谷町小社	○	○
蒲郡市	急傾斜地の崩壊	奥林-4	蒲郡市竹谷町奥林	○	○
蒲郡市	急傾斜地の崩壊	今御堂-1	蒲郡市竹谷町上松	○	○
蒲郡市	急傾斜地の崩壊	冷越-1	蒲郡市神ノ郷町冷越	○	○
蒲郡市	急傾斜地の崩壊	冷越-2	蒲郡市神ノ郷町冷越	○	○
蒲郡市	急傾斜地の崩壊	犬飼-1	蒲郡市竹谷町犬飼	○	○
蒲郡市	急傾斜地の崩壊	下向山A	蒲郡市神ノ郷町下向山	○	○
蒲郡市	急傾斜地の崩壊	下向山B	蒲郡市神ノ郷町下向山	○	○
蒲郡市	急傾斜地の崩壊	下向山C	蒲郡市神ノ郷町下向山	○	○
蒲郡市	急傾斜地の崩壊	西山	蒲郡市一色町西山	○	○
蒲郡市	急傾斜地の崩壊	一色町向田-1	蒲郡市一色町向田	○	○
蒲郡市	急傾斜地の崩壊	上ノ坊-1	蒲郡市金平町上ノ坊	○	○
蒲郡市	急傾斜地の崩壊	蒲郡市-3 A	蒲郡市金平町奥山	○	○
蒲郡市	急傾斜地の崩壊	蒲郡市-3 B	蒲郡市金平町奥山	○	○
蒲郡市	急傾斜地の崩壊	角穴-1A	蒲郡市形原町角穴	○	○
蒲郡市	急傾斜地の崩壊	角穴-1B	蒲郡市形原町角穴	○	○
蒲郡市	急傾斜地の崩壊	蒲郡市-6	蒲郡市形原町八ヶ峰	○	○
蒲郡市	急傾斜地の崩壊	大沢	蒲郡市形原町大沢	○	○
蒲郡市	急傾斜地の崩壊	西中田	蒲郡市形原町北鞍掛	○	○
蒲郡市	急傾斜地の崩壊	東欠ノ上	蒲郡市形原町東欠ノ上	○	○
蒲郡市	急傾斜地の崩壊	上堂前-1A	蒲郡市西浦町神田	○	○
蒲郡市	急傾斜地の崩壊	上堂前-1B	蒲郡市西浦町神田	○	○
蒲郡市	急傾斜地の崩壊	小種ヶ入-1	蒲郡市西浦町小種ヶ入	○	○
蒲郡市	急傾斜地の崩壊	山崎A	蒲郡市西浦町山崎	○	○
蒲郡市	急傾斜地の崩壊	山崎B	蒲郡市西浦町山崎	○	○
蒲郡市	急傾斜地の崩壊	山崎C	蒲郡市西浦町山崎	○	○
蒲郡市	急傾斜地の崩壊	山崎D	蒲郡市西浦町山崎	○	○

市町村名	自然現象の種類	区域の名称	所在地	警	特
蒲郡市	急傾斜地の崩壊	西浜田-1	蒲郡市西浦町西浜田	○	○
蒲郡市	急傾斜地の崩壊	東御屋敷-1	蒲郡市形原町西御屋敷	○	○
蒲郡市	急傾斜地の崩壊	東根崎	蒲郡市形原町東根崎	○	○
蒲郡市	急傾斜地の崩壊	西上野東上野A	蒲郡市形原町東上野	○	○
蒲郡市	急傾斜地の崩壊	西上野東上野B	蒲郡市形原町東上野	○	○
蒲郡市	急傾斜地の崩壊	西上野東上野C	蒲郡市形原町東上野	○	○
蒲郡市	急傾斜地の崩壊	東上野	蒲郡市形原町東上野	○	○
蒲郡市	急傾斜地の崩壊	宮東	蒲郡市西浦町宮地	○	○
蒲郡市	急傾斜地の崩壊	池田-1	蒲郡市西浦町池田	○	○
蒲郡市	急傾斜地の崩壊	原山A	蒲郡市西浦町原山	○	○
蒲郡市	急傾斜地の崩壊	原山B	蒲郡市西浦町原山	○	○
蒲郡市	急傾斜地の崩壊	原山C	蒲郡市西浦町原山	○	○
蒲郡市	急傾斜地の崩壊	赤元-1A	蒲郡市西浦町池田	○	○
蒲郡市	急傾斜地の崩壊	赤元-1B	蒲郡市西浦町赤元	○	○
蒲郡市	急傾斜地の崩壊	南鬮-1	蒲郡市西浦町南鬮	○	○
蒲郡市	急傾斜地の崩壊	神田ヶ入-1	蒲郡市西浦町神田ヶ入	○	○
蒲郡市	急傾斜地の崩壊	藤九郎山-1	蒲郡市西浦町神田ヶ入	○	○
蒲郡市	急傾斜地の崩壊	長瀬-1	蒲郡市西浦町南明柄	○	○
蒲郡市	急傾斜地の崩壊	長瀬-3	蒲郡市西浦町長瀬	○	○
蒲郡市	急傾斜地の崩壊	長瀬-2	蒲郡市西浦町長瀬	○	○
蒲郡市	急傾斜地の崩壊	膳棚 (I) A	蒲郡市清田町小栗見	○	○
蒲郡市	急傾斜地の崩壊	膳棚 (I) B	蒲郡市清田町小栗見	○	○
蒲郡市	急傾斜地の崩壊	膳棚 (II) A	蒲郡市清田町小栗見	○	○
蒲郡市	急傾斜地の崩壊	膳棚 (II) B	蒲郡市清田町小栗見	○	○
蒲郡市	急傾斜地の崩壊	膳棚 (III) A	蒲郡市清田町小栗見	○	○
蒲郡市	急傾斜地の崩壊	膳棚 (III) B	蒲郡市清田町小栗見	○	○
蒲郡市	急傾斜地の崩壊	膳棚 (IV) A	蒲郡市清田町小栗見	○	○
蒲郡市	急傾斜地の崩壊	膳棚 (IV) B	蒲郡市清田町小栗見	○	○
蒲郡市	急傾斜地の崩壊	膳棚 (IV) C	蒲郡市清田町小栗見	○	○
蒲郡市	急傾斜地の崩壊	膳棚 (IV) D	蒲郡市清田町小栗見	○	○
蒲郡市	急傾斜地の崩壊	膳棚 (IV) E	蒲郡市清田町小栗見	○	○
蒲郡市	急傾斜地の崩壊	膳棚 (V) A	蒲郡市清田町小栗見	○	○
蒲郡市	急傾斜地の崩壊	膳棚 (V) B	蒲郡市清田町小栗見	○	○
蒲郡市	急傾斜地の崩壊	膳棚 (V) C	蒲郡市清田町小栗見	○	○
蒲郡市	急傾斜地の崩壊	膳棚 (V) D	蒲郡市清田町小栗見	○	○
蒲郡市	急傾斜地の崩壊	膳棚-1	蒲郡市清田町小栗見	○	○
蒲郡市	急傾斜地の崩壊	小栗見-3	蒲郡市清田町小栗見	○	○
蒲郡市	急傾斜地の崩壊	小栗見-2	蒲郡市清田町小栗見	○	○
蒲郡市	急傾斜地の崩壊	大口-1 A	蒲郡市坂本町向郷	○	○
蒲郡市	急傾斜地の崩壊	大口-1 B	蒲郡市坂本町向郷	○	○
蒲郡市	急傾斜地の崩壊	深迫-1	蒲郡市神ノ郷町新林	○	○
蒲郡市	急傾斜地の崩壊	桃山-1	蒲郡市神ノ郷町久古	○	○
蒲郡市	急傾斜地の崩壊	上名取-2A	蒲郡市神ノ郷町上名取	○	○
蒲郡市	急傾斜地の崩壊	上名取-2B	蒲郡市神ノ郷町上名取	○	○
蒲郡市	急傾斜地の崩壊	上名取-1	蒲郡市神ノ郷町上名取	○	○
蒲郡市	急傾斜地の崩壊	中原-1	蒲郡市柏原町中原	○	○
蒲郡市	急傾斜地の崩壊	尺地田-1 A	蒲郡市柏原町中原	○	○
蒲郡市	急傾斜地の崩壊	尺地田-1 B	蒲郡市柏原町中原	○	○
蒲郡市	急傾斜地の崩壊	大迫-1	蒲郡市柏原町大迫	○	○
蒲郡市	急傾斜地の崩壊	坂野	蒲郡市柏原町大迫	○	○
蒲郡市	急傾斜地の崩壊	松田-2	蒲郡市西迫町馬乗	○	○
蒲郡市	急傾斜地の崩壊	馬乗A	蒲郡市西迫町馬乗	○	○
蒲郡市	急傾斜地の崩壊	馬乗B	蒲郡市西迫町馬乗	○	○
蒲郡市	急傾斜地の崩壊	馬乗C	蒲郡市西迫町西門寺	○	○
蒲郡市	急傾斜地の崩壊	西長根-1	蒲郡市平田町西長根	○	○
蒲郡市	急傾斜地の崩壊	竹島 (IV)	蒲郡市竹島町	○	○
蒲郡市	急傾斜地の崩壊	東山-2	蒲郡市鹿島町東山	○	○
蒲郡市	急傾斜地の崩壊	東山-1	蒲郡市鹿島町東山	○	○
蒲郡市	急傾斜地の崩壊	遊名田-1	蒲郡市金平町遊名田	○	○
蒲郡市	急傾斜地の崩壊	山ノ田-2 A	蒲郡市金平町山ノ田	○	○
蒲郡市	急傾斜地の崩壊	山ノ田-2 B	蒲郡市金平町宇保美	○	○
蒲郡市	急傾斜地の崩壊	西稲荷-1 A	蒲郡市形原町西稲荷	○	○
蒲郡市	急傾斜地の崩壊	西稲荷-1 B	蒲郡市形原町西稲荷	○	○
蒲郡市	急傾斜地の崩壊	西稲荷-2	蒲郡市形原町西稲荷	○	○
蒲郡市	急傾斜地の崩壊	下前田	蒲郡市豊岡町下前田	○	○
蒲郡市	急傾斜地の崩壊	東矢田	蒲郡市豊岡町東矢田	○	○
蒲郡市	急傾斜地の崩壊	三谷町原山	蒲郡市三谷町原山	○	○
蒲郡市	急傾斜地の崩壊	諏訪東	蒲郡市三谷町諏訪東	○	○
蒲郡市	急傾斜地の崩壊	青野	蒲郡市三谷町青野	○	○
蒲郡市	急傾斜地の崩壊	南山A	蒲郡市三谷町南山	○	○
蒲郡市	急傾斜地の崩壊	南山B	蒲郡市三谷町南山	○	○
蒲郡市	急傾斜地の崩壊	南山 (I) A	蒲郡市三谷町南山	○	○
蒲郡市	急傾斜地の崩壊	小迫-1	蒲郡市三谷町小迫	○	○

市町村名	自然現象の種類	区域の名称	所在地	警	特
蒲郡市	急傾斜地の崩壊	南山(I)B	蒲郡市三谷町南山	○	
蒲郡市	急傾斜地の崩壊	南山-1A	蒲郡市三谷町南山	○	○
蒲郡市	急傾斜地の崩壊	南山-1B	蒲郡市三谷町南山	○	
蒲郡市	急傾斜地の崩壊	南山-1C	蒲郡市三谷町南山	○	○
蒲郡市	急傾斜地の崩壊	南山-1D	蒲郡市三谷町南山	○	○
蒲郡市	急傾斜地の崩壊	小迫-2	蒲郡市三谷町小迫	○	○
蒲郡市	急傾斜地の崩壊	南山-2	蒲郡市三谷町南山	○	○
蒲郡市	急傾斜地の崩壊	鳶欠(III)	蒲郡市三谷町鳶欠	○	○
蒲郡市	急傾斜地の崩壊	鳶欠(IV)	蒲郡市三谷町鳶欠	○	○
蒲郡市	急傾斜地の崩壊	迫	蒲郡市豊岡町迫	○	○
蒲郡市	急傾斜地の崩壊	餅字野	蒲郡市大塚町餅字野	○	○
蒲郡市	急傾斜地の崩壊	丸山	蒲郡市大塚町丸山	○	○
蒲郡市	急傾斜地の崩壊	南山-3	蒲郡市三谷町南山	○	○
蒲郡市	急傾斜地の崩壊	小迫-3	蒲郡市三谷町小迫	○	○
蒲郡市	急傾斜地の崩壊	荒井-3	蒲郡市相楽町荒井	○	○
蒲郡市	急傾斜地の崩壊	狐狭間	蒲郡市大塚町狐狭間	○	○
蒲郡市	急傾斜地の崩壊	大塚町原山	蒲郡市大塚町原山	○	○
蒲郡市	急傾斜地の崩壊	大島	蒲郡市三谷町大島	○	○
蒲郡市	土石流	一の沢(天神川第2支川)	蒲郡市金平町一の沢	○	
蒲郡市	土石流	寺中川(右支川)	蒲郡市金平町寺中	○	○
蒲郡市	土石流	寺中川(中央支川)	蒲郡市金平町寺中	○	○
蒲郡市	土石流	寺中川(左支川)	蒲郡市金平町寺中	○	○
蒲郡市	土石流	貧乏山沢	蒲郡市西迫町中迫	○	
蒲郡市	土石流	仲迫沢	蒲郡市西迫町仲迫	○	○
蒲郡市	土石流	西山二の沢(中野川第2支川)	蒲郡市一色町西山	○	
蒲郡市	土石流	西山一の沢(中野川第1支川)	蒲郡市一色町西山	○	
蒲郡市	土石流	西山三の沢(中野川第3支川)	蒲郡市一色町福地	○	
蒲郡市	土石流	井戸ヶ沢洞-1	蒲郡市清田町井戸ヶ沢	○	○
蒲郡市	土石流	井戸ヶ沢洞-2	蒲郡市清田町井戸ヶ沢	○	○
蒲郡市	土石流	井戸ヶ沢洞-3	蒲郡市清田町井戸ヶ沢	○	
蒲郡市	土石流	小井戸川-1	蒲郡市五井町西山海道	○	○
蒲郡市	土石流	小井戸川-2	蒲郡市五井町西山海道	○	○
蒲郡市	土石流	入江沢-1	蒲郡市五井町東郷	○	○
蒲郡市	土石流	入江沢-2	蒲郡市五井町東郷	○	
蒲郡市	土石流	大目影沢	蒲郡市西浦町大目影	○	○
蒲郡市	土石流	下り郷沢-1	蒲郡市坂本町下り郷	○	
蒲郡市	土石流	下り郷沢-2	蒲郡市坂本町下り郷	○	○
蒲郡市	土石流	道塚洞	蒲郡市坂本町道塚	○	○
蒲郡市	土石流	道塚沢-1	蒲郡市坂本町道塚	○	○
蒲郡市	土石流	道塚沢-2	蒲郡市坂本町道塚	○	
蒲郡市	土石流	下深山川	蒲郡市坂本町中屋敷	○	
蒲郡市	土石流	刎坂洞	蒲郡市坂本町刎坂	○	
蒲郡市	土石流	刎坂沢	蒲郡市坂本町刎坂	○	○
蒲郡市	土石流	鬚梨沢(落合川第2支川)	蒲郡市坂本町鬚梨	○	○
蒲郡市	土石流	深山沢	蒲郡市坂本町深山	○	○
蒲郡市	土石流	上深山川	蒲郡市坂本町深山	○	
蒲郡市	土石流	平林沢(紫川第1支川)	蒲郡市相楽町平林	○	○
蒲郡市	土石流	荒井洞	蒲郡市相楽町荒井	○	○
蒲郡市	土石流	玉ノ木沢	蒲郡市竹谷町玉ノ木	○	
蒲郡市	土石流	中野川	蒲郡市一色町野畔	○	○
蒲郡市	土石流	北沢	蒲郡市金平町寺中	○	
蒲郡市	土石流	中小山沢	蒲郡市形原町中小山	○	○
蒲郡市	土石流	角穴沢	蒲郡市形原町角穴	○	
蒲郡市	土石流	大迫洞	蒲郡市形原町大迫	○	
蒲郡市	土石流	井杭沢	蒲郡市形原町井杭	○	
蒲郡市	土石流	馬ヶ沢2	蒲郡市清田町小栗見	○	○
蒲郡市	土石流	馬ヶ沢1	蒲郡市清田町小栗見	○	○
蒲郡市	土石流	西田川第9支川	蒲郡市清田町井戸ヶ沢	○	○
蒲郡市	土石流	深山洞-1	蒲郡市坂本町深山	○	○
蒲郡市	土石流	新林沢-1A	蒲郡市神ノ郷町新林	○	○
蒲郡市	土石流	新林沢-1B	蒲郡市神ノ郷町新林	○	○
蒲郡市	土石流	上名取沢	蒲郡市神ノ郷町上名取	○	○
蒲郡市	土石流	石神川-1	蒲郡市柏原町亀山	○	○
蒲郡市	土石流	外田洞	蒲郡市柏原町外田	○	
蒲郡市	土石流	外田沢	蒲郡市柏原町外田	○	
蒲郡市	土石流	天神川第1支川	蒲郡市金平町大廻	○	○
蒲郡市	土石流	牛転沢-1A	蒲郡市金平町牛転	○	○
蒲郡市	土石流	牛転沢-1B	蒲郡市金平町牛転	○	○
蒲郡市	土石流	宇保美沢	蒲郡市金平町牛転	○	
蒲郡市	土石流	膝堀沢	蒲郡市豊岡町膝堀	○	○
蒲郡市	土石流	国坂沢	蒲郡市豊岡町国坂	○	○
蒲郡市	土石流	山田沢	蒲郡市豊岡町国坂	○	○
田原市	急傾斜地の崩壊	吉胡蔵王-2	田原市吉胡蔵王	○	○

市町村名	自然現象の種類	区域の名称	所在地	警	特
田原市	急傾斜地の崩壊	吉胡蔵王-3	田原市吉胡蔵王	○	○
田原市	急傾斜地の崩壊	清水-1	田原市白谷町清水	○	○
田原市	急傾斜地の崩壊	清水-2	田原市白谷町清水	○	○
田原市	急傾斜地の崩壊	谷津	田原市白谷町谷津	○	○
田原市	急傾斜地の崩壊	奥恩中	田原市加治町奥恩中	○	○
田原市	急傾斜地の崩壊	ほとと台-2-1	田原市ほとと台	○	○
田原市	急傾斜地の崩壊	ほとと台-2-2	田原市ほとと台	○	○
田原市	急傾斜地の崩壊	ほとと台-2-3	田原市ほとと台	○	○
田原市	急傾斜地の崩壊	ほとと台-1-1	田原市ほとと台	○	○
田原市	急傾斜地の崩壊	ほとと台-1-2	田原市野田町山本	○	○
田原市	急傾斜地の崩壊	ほとと台-1-3	田原市野田町赤池	○	○
田原市	急傾斜地の崩壊	ほとと台-1-4	田原市野田町前浜	○	○
田原市	急傾斜地の崩壊	新浜（Ⅱ）-1	田原市六連町新浜	○	
田原市	急傾斜地の崩壊	新浜（Ⅱ）-2	田原市六連町新浜	○	
田原市	急傾斜地の崩壊	大沢（Ⅰ）-1	田原市田原町大沢	○	
田原市	急傾斜地の崩壊	大沢（Ⅰ）-2	田原市田原町大沢	○	
田原市	急傾斜地の崩壊	奥谷	田原市豊島町奥谷	○	○
田原市	急傾斜地の崩壊	浦-1	田原市浦町天白	○	○
田原市	急傾斜地の崩壊	浦-2	田原市浦町天白	○	○
田原市	急傾斜地の崩壊	浦-3	田原市浦町尾崎	○	○
田原市	急傾斜地の崩壊	浦-4	田原市浦町尾崎	○	○
田原市	急傾斜地の崩壊	浦-5	田原市浦町尾崎	○	○
田原市	急傾斜地の崩壊	若見-1	田原市若見町小山	○	○
田原市	急傾斜地の崩壊	若見-2	田原市若見町小山	○	○
田原市	急傾斜地の崩壊	若見-3	田原市若見町小山	○	
田原市	急傾斜地の崩壊	八王子-1	田原市八王子町川向	○	○
田原市	急傾斜地の崩壊	八王子-2	田原市八王子町川向	○	○
田原市	急傾斜地の崩壊	八王子-3	田原市八王子町川向	○	○
田原市	急傾斜地の崩壊	八王子-4	田原市八王子町矢田刈	○	
田原市	急傾斜地の崩壊	八王子-5	田原市八王子町矢田刈	○	○
田原市	急傾斜地の崩壊	甲門-1	田原市山田町入口	○	○
田原市	急傾斜地の崩壊	八幡前-2A	田原市山田町八幡前	○	○
田原市	急傾斜地の崩壊	八幡前-2B	田原市山田町八幡前	○	○
田原市	急傾斜地の崩壊	八幡前-2C	田原市山田町八幡前	○	○
田原市	急傾斜地の崩壊	八幡前-1	田原市山田町八幡前	○	○
田原市	急傾斜地の崩壊	大久保A	田原市大久保町西山	○	○
田原市	急傾斜地の崩壊	大久保B	田原市大久保町籠池	○	○
田原市	急傾斜地の崩壊	岩下-1	田原市大久保町岩下	○	○
田原市	急傾斜地の崩壊	柏坪	田原市野田町柏坪	○	○
田原市	急傾斜地の崩壊	細法り-1	田原市野田町細法り	○	○
田原市	急傾斜地の崩壊	籠田（Ⅰ）	田原市野田町籠田	○	○
田原市	急傾斜地の崩壊	籠田（Ⅱ）	田原市野田町籠田	○	○
田原市	急傾斜地の崩壊	瀬戸山	田原市和地町瀬戸山	○	○
田原市	急傾斜地の崩壊	北山-2	田原市和地町北山	○	○
田原市	急傾斜地の崩壊	浜辺	田原市仁崎町上ノ山	○	○
田原市	急傾斜地の崩壊	田原町-5	田原市仁崎町黒石	○	○
田原市	急傾斜地の崩壊	小山田-1	田原市芦町小山田	○	○
田原市	急傾斜地の崩壊	東山-2	田原市赤羽根町東山	○	○
田原市	急傾斜地の崩壊	東山（Ⅰ）	田原市赤羽根町東山	○	○
田原市	急傾斜地の崩壊	東山（Ⅱ）	田原市赤羽根町東山	○	○
田原市	急傾斜地の崩壊	田嶋	田原市芦町田嶋	○	○
田原市	急傾斜地の崩壊	柿ノ木-1	田原市芦村町柿ノ木	○	○
田原市	急傾斜地の崩壊	田嶋-1	田原市芦町田嶋	○	○
田原市	急傾斜地の崩壊	田嶋-2	田原市芦町田嶋	○	○
田原市	急傾斜地の崩壊	小山田-2	田原市芦町小山田	○	○
田原市	急傾斜地の崩壊	宮下-2	田原市伊良湖町宮下	○	○
田原市	急傾斜地の崩壊	片浜A	田原市片浜町中瀬古	○	○
田原市	急傾斜地の崩壊	片浜B	田原市片浜町中瀬古	○	○
田原市	急傾斜地の崩壊	野田	田原市野田町宮下	○	○
田原市	急傾斜地の崩壊	右善坊構-1	田原市小塩津町右善坊構	○	○
田原市	急傾斜地の崩壊	吉胡蔵王-1A	田原市吉胡町蔵王	○	
田原市	急傾斜地の崩壊	吉胡蔵王-1B	田原市吉胡町蔵王	○	○
田原市	急傾斜地の崩壊	吉胡蔵王-1C	田原市吉胡町蔵王	○	○
田原市	急傾斜地の崩壊	白谷	田原市白谷町谷津	○	○
田原市	急傾斜地の崩壊	衣笠-1	田原市田原町衣笠	○	○
田原市	急傾斜地の崩壊	仁崎A	田原市仁崎町柳沢	○	○
田原市	急傾斜地の崩壊	仁崎B	田原市仁崎町雲田	○	○
田原市	急傾斜地の崩壊	田尻	田原市野田町田尻	○	○
田原市	急傾斜地の崩壊	建長平芝	田原市野田町建長平芝	○	○
田原市	急傾斜地の崩壊	坂下	田原市野田町坂下	○	○
田原市	急傾斜地の崩壊	長尾	田原市江比間町長尾	○	○
田原市	急傾斜地の崩壊	尾ヶ坂西	田原市野田町尾ヶ坂西	○	○
田原市	急傾斜地の崩壊	豊島（Ⅰ）	田原市豊島町覆沢	○	

市町村名	自然現象の種類	区域の名称	所在地	警	特
田原市	急傾斜地の崩壊	豊島(Ⅱ)A	田原市豊島町高畑	○	○
田原市	急傾斜地の崩壊	豊島(Ⅱ)B	田原市豊島町奥谷	○	○
田原市	急傾斜地の崩壊	豊島(Ⅲ)	田原市豊島町川西	○	○
田原市	急傾斜地の崩壊	市防-1	田原市南神戸町市防	○	○
田原市	急傾斜地の崩壊	志田A	田原市大草町志田	○	○
田原市	急傾斜地の崩壊	志田B	田原市大草町志田	○	○
田原市	急傾斜地の崩壊	志田C	田原市大草町志田	○	○
田原市	急傾斜地の崩壊	大草志田	田原市大草町大草原	○	○
田原市	急傾斜地の崩壊	寺田	田原市江比間町寺田	○	○
田原市	急傾斜地の崩壊	寺田-1	田原市江比間町中新古	○	○
田原市	急傾斜地の崩壊	寺田-2	田原市江比間町中新古	○	○
田原市	急傾斜地の崩壊	東上地	田原市伊川津町東上地	○	○
田原市	急傾斜地の崩壊	石神(Ⅱ)	田原市石神町北屋敷	○	○
田原市	急傾斜地の崩壊	石神(Ⅰ)A	田原市石神町北屋敷	○	○
田原市	急傾斜地の崩壊	石神(Ⅰ)B	田原市石神町宮ノ前	○	○
田原市	急傾斜地の崩壊	折立	田原市折立町折立	○	○
田原市	急傾斜地の崩壊	大岩下-1A	田原市古田町大岩下	○	○
田原市	急傾斜地の崩壊	大岩下-1B	田原市古田町岡ノ越	○	○
田原市	急傾斜地の崩壊	岡ノ越A	田原市古田町岡ノ越	○	○
田原市	急傾斜地の崩壊	岡ノ越B	田原市古田町岡ノ越	○	○
田原市	急傾斜地の崩壊	岡ノ越C	田原市古田町岡ノ越	○	○
田原市	急傾斜地の崩壊	岡ノ越D	田原市古田町岡ノ越	○	○
田原市	急傾斜地の崩壊	岡ノ越-1	田原市古田町岡ノ越	○	○
田原市	急傾斜地の崩壊	岡山A	田原市龜山岡山	○	○
田原市	急傾斜地の崩壊	岡山B	田原市龜山岡山	○	○
田原市	急傾斜地の崩壊	和名山	田原市堀切町和名山	○	○
田原市	急傾斜地の崩壊	骨山	田原市日出町骨山	○	○
田原市	急傾斜地の崩壊	骨山-1A	田原市日出町骨山	○	○
田原市	急傾斜地の崩壊	骨山-1B	田原市日出町骨山	○	○
田原市	急傾斜地の崩壊	骨山-1C	田原市日出町骨山	○	○
田原市	急傾斜地の崩壊	骨山(Ⅱ)A	田原市日出町骨山	○	○
田原市	急傾斜地の崩壊	骨山(Ⅱ)B	田原市日出町骨山	○	○
田原市	急傾斜地の崩壊	骨山(Ⅱ)C	田原市日出町骨山	○	○
田原市	急傾斜地の崩壊	骨山(Ⅱ)D	田原市日出町骨山	○	○
田原市	急傾斜地の崩壊	骨山(Ⅱ)E	田原市日出町骨山	○	○
田原市	急傾斜地の崩壊	骨山(Ⅱ)F	田原市日出町骨山	○	○
田原市	急傾斜地の崩壊	骨山-2	田原市日出町骨山	○	○
田原市	急傾斜地の崩壊	丸山	田原市浦町丸山	○	○
田原市	急傾斜地の崩壊	北条	田原市浦町北条	○	○
田原市	急傾斜地の崩壊	谷津(Ⅱ)	田原市白谷町谷津	○	○
田原市	急傾斜地の崩壊	田原蔵王-1	田原市田原町蔵王	○	○
田原市	急傾斜地の崩壊	田原巴江	田原市田原町巴江	○	○
田原市	急傾斜地の崩壊	三軒屋	田原市田原町三軒屋	○	○
田原市	急傾斜地の崩壊	坂下-1	田原市野田町坂下	○	○
田原市	急傾斜地の崩壊	寺海道(Ⅱ)	田原市野田町寺海道	○	○
田原市	急傾斜地の崩壊	寺海道(Ⅰ)	田原市野田町寺海道	○	○
田原市	急傾斜地の崩壊	栗生	田原市谷熊町栗生	○	○
田原市	急傾斜地の崩壊	太神A	田原市谷熊町太神	○	○
田原市	急傾斜地の崩壊	太神B	田原市谷熊町太神	○	○
田原市	急傾斜地の崩壊	東山-1	田原市赤羽根町東山	○	○
田原市	急傾斜地の崩壊	郷中	田原市古田町郷中	○	○
田原市	急傾斜地の崩壊	郷中-2	田原市古田町郷中	○	○
田原市	急傾斜地の崩壊	郷中-3	田原市古田町郷中	○	○
田原市	急傾斜地の崩壊	下地A	田原市福江町下地	○	○
田原市	急傾斜地の崩壊	下地B	田原市福江町下地	○	○
田原市	急傾斜地の崩壊	下地C	田原市福江町下地	○	○
田原市	急傾斜地の崩壊	下地D	田原市福江町下地	○	○
田原市	急傾斜地の崩壊	下地E	田原市福江町下地	○	○
田原市	急傾斜地の崩壊	宮ノ脇A	田原市福江町宮ノ脇	○	○
田原市	急傾斜地の崩壊	宮ノ脇B	田原市福江町宮ノ脇	○	○
田原市	急傾斜地の崩壊	宮ノ脇C	田原市福江町宮ノ脇	○	○
田原市	急傾斜地の崩壊	東郷-1	田原市波瀬町東郷	○	○
田原市	急傾斜地の崩壊	蔵王	田原市浦町蔵王	○	○
田原市	急傾斜地の崩壊	白谷坂下-1	田原市白谷町坂下	○	○
田原市	急傾斜地の崩壊	白谷坂下-2	田原市白谷町坂下	○	○
田原市	急傾斜地の崩壊	白谷坂下-3	田原市白谷町坂下	○	○
田原市	急傾斜地の崩壊	井戸藪	田原市野田町井戸藪	○	○
田原市	急傾斜地の崩壊	田尻-1	田原市野田町田尻	○	○
田原市	急傾斜地の崩壊	段	田原市野田町段	○	○
田原市	急傾斜地の崩壊	田尻-3	田原市野田町田尻	○	○
田原市	急傾斜地の崩壊	宇津口	田原市野田町宇津口	○	○
田原市	急傾斜地の崩壊	尾ヶ坂西-2	田原市野田町尾ヶ坂西	○	○
田原市	急傾斜地の崩壊	野田上ノ山-1	田原市野田町上ノ山	○	○

市町村名	自然現象の種類	区域の名称	所在地	警	特
田原市	急傾斜地の崩壊	大荒古	田原市野田町大荒古	○	○
田原市	急傾斜地の崩壊	北社口-1	田原市野田町北社口	○	○
田原市	急傾斜地の崩壊	北社口-2	田原市野田町北社口	○	○
田原市	急傾斜地の崩壊	尾ヶ坂西-1	田原市野田町尾ヶ坂西	○	○
田原市	急傾斜地の崩壊	天白-1	田原市豊島町天白	○	○
田原市	急傾斜地の崩壊	平戸-1	田原市加治町平戸	○	○
田原市	急傾斜地の崩壊	六連山本-1	田原市六連町山本	○	○
田原市	急傾斜地の崩壊	神明前-1	田原市西神戸町神明前	○	○
田原市	急傾斜地の崩壊	大アラク-1	田原市芦町大アラク	○	○
田原市	急傾斜地の崩壊	市防-2	田原市南神戸町市防	○	○
田原市	急傾斜地の崩壊	西山-2	田原市赤羽根町西山	○	○
田原市	急傾斜地の崩壊	大石-1	田原市赤羽根町大石	○	○
田原市	急傾斜地の崩壊	高松尾村崎-1	田原市高松町尾村崎	○	○
田原市	急傾斜地の崩壊	高松尾村崎-2	田原市高松町尾村崎	○	○
田原市	急傾斜地の崩壊	高松尾村崎-3	田原市高松町尾村崎	○	○
田原市	急傾斜地の崩壊	中山-2	田原市白谷町中山	○	○
田原市	急傾斜地の崩壊	田尻-2	田原市野田町田尻	○	○
田原市	急傾斜地の崩壊	野田上ノ山-2	田原市野田町上ノ山	○	○
田原市	急傾斜地の崩壊	郷中-4	田原市古田町郷中	○	
田原市	急傾斜地の崩壊	白谷坂下-4	田原市白谷町坂下	○	○
田原市	急傾斜地の崩壊	矢田畑-2	田原市野田町矢田畑	○	○
田原市	急傾斜地の崩壊	長沢-5	田原市赤羽根町長沢	○	○
田原市	急傾斜地の崩壊	野田上ノ山-3	田原市野田町上ノ山	○	○
田原市	急傾斜地の崩壊	長沢-6	田原市赤羽根町長沢	○	○
田原市	急傾斜地の崩壊	平松-1A	田原市白谷町字平松	○	○
田原市	急傾斜地の崩壊	平松-1B	田原市白谷町字平松	○	○
田原市	急傾斜地の崩壊	野田坂下-1	田原市野田町坂下	○	○
田原市	急傾斜地の崩壊	野田坂下-3	田原市野田町坂下	○	○
田原市	急傾斜地の崩壊	籠田-2	田原市野田町籠田	○	○
田原市	急傾斜地の崩壊	狩拂	田原市六連町狩拂	○	○
田原市	急傾斜地の崩壊	一本木-1	田原市六連町一本木	○	○
田原市	急傾斜地の崩壊	郷津-1	田原市芦町郷津	○	○
田原市	急傾斜地の崩壊	大草原-4	田原市大草町大草原	○	○
田原市	急傾斜地の崩壊	下畑	田原市吉胡町下畑	○	○
田原市	急傾斜地の崩壊	奥恩中-1A	田原市加治町奥恩中	○	○
田原市	急傾斜地の崩壊	奥恩中-1B	田原市加治町奥恩中	○	○
田原市	急傾斜地の崩壊	上桜	田原市野田町上桜	○	○
田原市	急傾斜地の崩壊	比留輪	田原市野田町比留輪	○	○
田原市	急傾斜地の崩壊	東島	田原市高松町東島	○	○
田原市	急傾斜地の崩壊	大山-1	田原市越戸町大山	○	○
田原市	急傾斜地の崩壊	一ノ谷-2	田原市江比間町一ノ谷	○	○
田原市	急傾斜地の崩壊	一ノ谷-3	田原市江比間町一ノ谷	○	○
田原市	急傾斜地の崩壊	中ノ切-1A	田原市村松町中ノ切	○	○
田原市	急傾斜地の崩壊	中ノ切-1B	田原市村松町中ノ切	○	○
田原市	急傾斜地の崩壊	清荒子-1	田原市福江町清荒子	○	○
田原市	急傾斜地の崩壊	後山	田原市小塩津町後山	○	○
田原市	急傾斜地の崩壊	中谷ノ田-1	田原市和地町中谷ノ田	○	○
田原市	急傾斜地の崩壊	北山-3	田原市和地町北山	○	○
田原市	急傾斜地の崩壊	和名山-2	田原市堀切町和名山	○	○
田原市	急傾斜地の崩壊	岡ノ越-2	田原市古田町岡ノ越	○	○
田原市	急傾斜地の崩壊	鬼墮-5	田原市若見町鬼墮	○	○
田原市	急傾斜地の崩壊	小山-4	田原市若見町小山	○	○
田原市	急傾斜地の崩壊	市場-1	田原市若見町市場	○	○
田原市	急傾斜地の崩壊	長尾-1	田原市宇津江町長尾	○	○
田原市	急傾斜地の崩壊	内田-1	田原市山田町内田	○	○
田原市	急傾斜地の崩壊	北山-5	田原市和地町北山	○	○
田原市	急傾斜地の崩壊	大山口-1A	田原市和地町大山口	○	○
田原市	急傾斜地の崩壊	大山口-1B	田原市和地町大山口	○	○
田原市	急傾斜地の崩壊	大山口-1C	田原市和地町大山口	○	○
田原市	急傾斜地の崩壊	寺口-2	田原市和地町寺口	○	○
田原市	急傾斜地の崩壊	北浦-1	田原市和地町北浦	○	○
田原市	急傾斜地の崩壊	宮下-3	田原市田原町伊良湖町宮下	○	○
田原市	急傾斜地の崩壊	中ノ切-2A	田原市村松町中ノ切	○	○
田原市	急傾斜地の崩壊	中ノ切-2B	田原市村松町中ノ切	○	○
田原市	急傾斜地の崩壊	後山-2	田原市小塩津町後山	○	○
田原市	急傾斜地の崩壊	百々川	田原市村松町百々川	○	○
田原市	急傾斜地の崩壊	除地	田原市堀切町除地	○	○
田原市	急傾斜地の崩壊	北原	田原市和地町北原	○	○
田原市	急傾斜地の崩壊	瀬戸畑	田原市和地町瀬戸畑	○	○
田原市	急傾斜地の崩壊	三竹	田原市越戸町三竹	○	○
田原市	急傾斜地の崩壊	矢倉石-1A	田原市若見町矢倉石	○	○
田原市	急傾斜地の崩壊	矢倉石-1B	田原市若見町矢倉石	○	○
田原市	急傾斜地の崩壊	大西	田原市赤羽根町大西	○	○

市町村名	自然現象の種類	区域の名称	所在地	警	特
田原市	急傾斜地の崩壊	於三畑	田原市赤羽根町於三畑	○	○
田原市	急傾斜地の崩壊	長沢-7	田原市赤羽根町長沢	○	○
田原市	急傾斜地の崩壊	一色-1	田原市高松町一色	○	○
田原市	急傾斜地の崩壊	一色-2	田原市高松町一色	○	○
田原市	急傾斜地の崩壊	一色-3A	田原市高松町一色	○	○
田原市	急傾斜地の崩壊	一色-3B	田原市高松町一色	○	○
田原市	急傾斜地の崩壊	名幸	田原市高松町名幸	○	○
田原市	急傾斜地の崩壊	東島-1A	田原市高松町東島	○	○
田原市	急傾斜地の崩壊	東島-1B	田原市高松町東島	○	○
田原市	急傾斜地の崩壊	西山-3	田原市高松町西山	○	○
田原市	急傾斜地の崩壊	宮方辺-1	田原市高松町宮方辺	○	○
田原市	急傾斜地の崩壊	宮方辺-2	田原市高松町宮方辺	○	○
田原市	急傾斜地の崩壊	谷太郎	田原市山田町谷太郎	○	○
田原市	急傾斜地の崩壊	向山	田原市石神町向山	○	○
田原市	急傾斜地の崩壊	上地	田原市伊川津町上地	○	○
田原市	急傾斜地の崩壊	西坂	田原市馬伏町西坂	○	○
田原市	急傾斜地の崩壊	西上地	田原市伊川津町西上地	○	○
田原市	急傾斜地の崩壊	泉	田原市伊川津町泉	○	○
田原市	急傾斜地の崩壊	石神泉-1	田原市石神町泉	○	○
田原市	急傾斜地の崩壊	宮下-4	田原市八王子町宮下	○	○
田原市	急傾斜地の崩壊	中瀬古	田原市馬伏町中瀬古	○	○
田原市	急傾斜地の崩壊	柿ノ木-2	田原市芋町柿ノ木	○	○
田原市	急傾斜地の崩壊	高松尾村崎-4	田原市高松町尾村崎	○	○
田原市	急傾斜地の崩壊	高松尾村崎-5	田原市高松町尾村崎	○	○
田原市	急傾斜地の崩壊	小丸	田原市大草町小丸	○	○
田原市	急傾斜地の崩壊	大草原-5	田原市大草町大草原	○	○
田原市	急傾斜地の崩壊	平松-2	田原市大草町平松	○	○
田原市	急傾斜地の崩壊	西神戸郷中-1A	田原市西神戸町郷中	○	○
田原市	急傾斜地の崩壊	西神戸郷中-1B	田原市西神戸町郷中	○	○
田原市	急傾斜地の崩壊	蓼川	田原市西神戸町蓼川	○	○
田原市	急傾斜地の崩壊	東浜辺	田原市南神戸町東浜辺	○	○
田原市	急傾斜地の崩壊	寺東	田原市東神戸町寺東	○	○
田原市	急傾斜地の崩壊	寺裏	田原市東神戸町寺裏	○	○
田原市	急傾斜地の崩壊	西海辺	田原市六連町西海辺	○	○
田原市	急傾斜地の崩壊	壇江	田原市江比間町壇江	○	○
田原市	急傾斜地の崩壊	小沢	田原市宇津江町小沢	○	○
田原市	急傾斜地の崩壊	新上野山-1A	田原市宇津江町新上野山	○	○
田原市	急傾斜地の崩壊	新上野山-1B	田原市宇津江町新上野山	○	○
田原市	急傾斜地の崩壊	神成	田原市野田町神成	○	○
田原市	急傾斜地の崩壊	井戸藪-1	田原市野田町井戸藪	○	○
田原市	急傾斜地の崩壊	岩巢	田原市大久保町岩巢	○	○
田原市	急傾斜地の崩壊	前山	田原市仁崎町前山	○	○
田原市	急傾斜地の崩壊	黒河原	田原市大久保町黒河原	○	○
田原市	急傾斜地の崩壊	稲場	田原市加治町稲場	○	○
田原市	急傾斜地の崩壊	清水-3	田原市西神戸町清水	○	○
田原市	急傾斜地の崩壊	東取手	田原市加治町東取手	○	○
田原市	急傾斜地の崩壊	赤石5丁目	田原市赤石5丁目	○	○
田原市	急傾斜地の崩壊	カタセ	田原市神戸町カタセ	○	○
田原市	急傾斜地の崩壊	上り口	田原市神戸町上り口	○	○
田原市	急傾斜地の崩壊	曲坂	田原市東神戸町曲坂	○	○
田原市	急傾斜地の崩壊	奥谷-1	田原市豊島町奥谷	○	○
田原市	急傾斜地の崩壊	清吾-1	田原市豊島町清吾	○	○
田原市	急傾斜地の崩壊	岩前	田原市谷熊町岩前	○	○
田原市	急傾斜地の崩壊	栗生-1	田原市谷熊町栗生	○	○
田原市	急傾斜地の崩壊	岡野	田原市谷熊町岡野	○	○
田原市	急傾斜地の崩壊	森山	田原市谷熊町森山	○	○
田原市	急傾斜地の崩壊	栗生-2	田原市谷熊町栗生	○	○
田原市	急傾斜地の崩壊	栗生-3	田原市谷熊町栗生	○	○
田原市	急傾斜地の崩壊	美里台	田原市相川町美里台	○	○
田原市	急傾斜地の崩壊	一本木-2A	田原市六連町一本木	○	○
田原市	急傾斜地の崩壊	一本木-2B	田原市六連町一本木	○	○
田原市	急傾斜地の崩壊	神ノ釜	田原市六連町神ノ釜	○	○
田原市	急傾斜地の崩壊	栗穴	田原市六連町栗穴	○	○
田原市	急傾斜地の崩壊	札木	田原市相川町札木	○	○
田原市	急傾斜地の崩壊	東高尾	田原市六連町東高尾	○	○
田原市	急傾斜地の崩壊	貝場	田原市六連町貝場	○	○
田原市	急傾斜地の崩壊	中原	田原市百谷町中原	○	○
田原市	急傾斜地の崩壊	新坂	田原市仁崎町新坂	○	○
田原市	急傾斜地の崩壊	石取-1	田原市田原町石取	○	○
田原市	急傾斜地の崩壊	石取-2	田原市田原町石取	○	○
田原市	急傾斜地の崩壊	石取-3	田原市田原町石取	○	○
田原市	急傾斜地の崩壊	石取-4	田原市田原町石取	○	○
田原市	急傾斜地の崩壊	丸山-1A	田原市浦町丸山	○	○

市町村名	自然現象の種類	区域の名称	所在地	警	特
田原市	急傾斜地の崩壊	丸山-1B	田原市浦町丸山	○	○
田原市	急傾斜地の崩壊	井戸瀬古	田原市片浜町井戸瀬古	○	○
田原市	急傾斜地の崩壊	荒古-1	田原市浦町荒古	○	○
田原市	急傾斜地の崩壊	荒古-2	田原市浦町荒古	○	○
田原市	急傾斜地の崩壊	荒古-3	田原市浦町荒古	○	○
田原市	急傾斜地の崩壊	北荒井	田原市田原町北荒井	○	○
田原市	急傾斜地の崩壊	荒古-4	田原市浦町荒古	○	○
田原市	急傾斜地の崩壊	天白-2	田原市豊島町天白	○	○
田原市	急傾斜地の崩壊	東郷-2	田原市波瀬町東郷	○	○
田原市	急傾斜地の崩壊	清吾-2	田原市豊島町清吾	○	○
田原市	土石流	ほると台沢	田原市ほると台	○	○
田原市	土石流	ほると台2の沢	田原市ほると台	○	
田原市	土石流	大沢沢	田原市田原町大沢	○	
田原市	土石流	東山沢-1	田原市田原町蔵王	○	○
田原市	土石流	東山沢-2	田原市田原町蔵王	○	○
田原市	土石流	八幡前沢	田原市山田町谷太郎	○	○
田原市	土石流	免々田川支川	田原市山田町甲門	○	
田原市	土石流	宝り海道沢	田原市細法り	○	○
田原市	土石流	山下沢	田原市山下	○	
田原市	土石流	洞下沢	田原市洞下	○	
田原市	土石流	東久保沢	田原市小洞	○	○
田原市	土石流	細法り沢	田原市細法り	○	
田原市	土石流	小川	田原市細法り	○	
田原市	土石流	野丹場沢	田原市和地町	○	○
田原市	土石流	柳橋川	田原市芦町アラコ	○	○
田原市	土石流	柳原沢	田原市芦町柳原	○	
田原市	土石流	伊良湖洞	田原市伊良湖町宮下	○	○
田原市	土石流	伊良湖沢	田原市伊良湖町宮下	○	○
田原市	土石流	三十門沢	田原市ほると台	○	
田原市	土石流	仁崎川	田原市仁崎町柳沢	○	
田原市	土石流	向田沢	田原市芦町向田	○	
田原市	土石流	西畑沢	田原市仁崎町西畑	○	
田原市	土石流	今池川第2支川	田原市野田町尾ヶ坂西	○	
田原市	土石流	東馬草沢	田原市野田町平芝	○	
田原市	土石流	庄司川第1支川	田原市田原町舟沢	○	
田原市	土石流	黒川沢A	田原市加治町黒川	○	○
田原市	土石流	黒川沢B	田原市加治町黒川	○	
田原市	土石流	東山沢-3	田原市白谷町東山	○	○
田原市	土石流	清水沢	田原市芦町清水	○	
田原市	土石流	東坂ノ上沢	田原市江比間町東坂ノ上	○	○
田原市	土石流	矢倉石沢	田原市若見町矢倉石	○	
田原市	土石流	寺田川	田原市江比間町寺田	○	
田原市	土石流	扇ノ間沢	田原市八王子町扇ノ間	○	
田原市	土石流	芭蕉ニ沢	田原市伊良湖町宮下	○	
田原市	土石流	宮山沢	田原市伊良湖町宮下	○	
田原市	土石流	宮山洞	田原市伊良湖町宮下	○	
田原市	土石流	ズル沢沢	田原市野田町ズル沢	○	○
田原市	土石流	衣笠沢	田原市田原町衣笠	○	○
田原市	土石流	東ノ谷沢	田原市和地町東ノ谷	○	
田原市	土石流	谷津沢	田原市白谷町谷津	○	
計	土石流		4,832箇所		
	急傾斜地の崩壊		13,991箇所		
	地滑り		55箇所		

6 砂防指定地

県建設局砂防課
2024年10月1日現在

建設事務所名	市町村	指定面積 (ha)	建設事務所名	市町村	指定面積 (ha)
尾張	名古屋市	2,884.67	豊田加茂	豊田市	14,765.32
	瀬戸市	9,179.21		みよし市	1,273.19
	春日井市	3,061.05		計	16,038.51
	小牧市	1,646.24	新城設楽	新城市	1,698.76
	尾張旭市	1,005.00		設楽町	1,702.03
	豊明市	637.00		東栄町	1,965.56
	日進市	1,956.00		豊根村	784.56
	長久手市	1,130.51	計	6,150.91	
	東郷町	990.14	東三河	豊橋市	1,089.36
計	22,489.82	豊川市		524.22	
一宮	犬山市	3,990.50		蒲郡市	641.22
	計	3,990.50		田原市	220.50
知多	半田市	652.79	計	2,475.30	
	常滑市	1,279.20			
	東海市	662.49			
	大府市	1,289.09			
	知多市	390.00			
	阿久比町	2,197.28			
	東浦町	926.51			
	南知多町	593.79			
	美浜町	1,623.78			
	武豊町	851.61			
計	10,466.54				
西三河	岡崎市	9,704.19	合計	74,340.04	
	西尾市	2,049.54			
	幸田町	974.73			
	計	12,728.46			

(注) 砂防指定地は砂防法(明治30年3月30日法律第29号)第2条に基づき国土交通大臣が指定したものを。

7-1 土砂災害警戒区域内の要配慮者利用施設

建設局砂防課

2024年3月31日現在

市町村	番号	関連施設		所在		土砂災害警戒区域
		施設名	分類	大字	字	
名古屋市	1	愛知淑徳中学校	Z	千種区桜が丘		急
	2	城山学院幼稚園	X	千種区城山新町		急
	3	東星中学校	Z	千種区星が丘山手		急
	4	金城学院幼稚園	X	守山区大森	二丁目	急
	5	守山中学校	Z	守山区大屋敷		急
	6	西城小学校	Y	守山区西城	二丁目	急
	7	守牧苑	A	守山区守牧町		急
	8	有松小学校(緑区)	Y	緑区有松		急
	9	東陵中学校(緑区)	Z	緑区鳴海町	細根	急
	10	大高中学校(緑区)	Z	緑区森の里		急
	11	天白中学校(天白区)	Z	天白区池場		急
	12	しまだ小学校(天白区)	Y	天白区御前場町		急
	13	久方中学校(天白区)	Z	天白区久方		急
	14	平針小学校	Y	天白区向が丘	一丁目	急
	15	あしたの丘	E	天白区八幡山		急
	16	リハピネス星ヶ丘	ACS	千種区桜が丘		急
	17	さわらび園	JK	千種区新池町		急
	18	特別養護老人ホーム建國ビハール、デイサービスセンター建國ビハール、ケアハウス建國ビハール	ACS	守山区青葉台		急
	19	ケアホームあおぞら	H	守山区上志段味	東谷	急
	20	幼保連携型認定こども園スカイ	J	守山区桔梗平	一丁目	土
	21	J-スカイ保育園	J	守山区吉根	階子田	土
	22	守山ケアコミュニティそよ風	B	守山区西城	二丁目	急
	23	西城小学校トワイライトスクール	d	守山区西城	二丁目	急
	24	有松小学校トワイライトルーム	Md	緑区有松		急
	25	子供の家保育園	J	緑区大高町	鷺津	急
	26	鳴海保育園	J	緑区鳴海町	作町	急
	27	しまだ小学校トワイライトスクール	d	天白区御前場町		急
	28	介護付有料老人ホーム風の丘	B	天白区土原	二丁目	急
	29	エクセレント天白ガーデンヒルズ	B	天白区土原	二丁目	急
	30	グランドホームやごと	B	天白区天白町八事	裏山	急
	31	平針小学校トワイライトルーム	Md	天白区向が丘	一丁目	急
	32	こだまのいえ千種南が丘(こだまのいえ千種南ヶ丘2)	H	千種区南ヶ丘	1丁目	急
	33	もりやま総合心療病院	T	守山区町北		急
	34	もりやま総合心療病院 附属保育園	J	守山区町北		急
	35	くすみ保育室	O	守山区鼓が丘	一丁目	急
	36	アイビス八事	H	昭和区八事本町		急
	37	にじ色茶屋	H	守山区吉根階子田		土
	38	きらきらスカイ	S	守山区桔梗平	一丁目	土
	39	やすらぎ	E	守山区鳥羽見	三丁目	土
	40	きずな	H	守山区守牧町		急
	41	明清治療院指圧	A	守山区竜泉寺	一丁目	急
	42	アーカンシエルハウス	H	天白区一つ山町	5丁目	急
	43	しまだ学童クラブ・UFO	M	天白区御前場町		急
豊橋市	44	東部保育園	JS	多米町	大門	土
	45	児童クラブポラン	M	石巻町	大亀	土
	46	老人保健施設豊橋ケアセンター	ASW	嵩山町	松田	土
	47	けやき前田	A	前田南町		急
	48	光生会赤岩病院	ABCSTW	多米町	蟬川	急
	49	エバグリーン	C	多米町	大門	土
	50	介護老人保健施設赤岩荘	ASW	多米町	大門	土急
	51	デイサービスあい	A	多米町	北脇	急
	52	グループホーム青葉の家	C	嵩山町	松田	土
	53	愛の家グループホーム豊橋牛川薬師町	C	牛川薬師町		急
	54	医療法人光生会赤岩介護医療院	ASW	多米町	蟬川	急
	55	地域生活支援センターすたあと	H	牛川薬師町		急
	56	高根児童クラブ	M	西七根町	北浜辺	急
	57	ゆめの子幼稚園	X	岩崎町	山神	急
58	高根小学校	Y	西七根町	北浜辺	急	
岡崎市	59	岩津保育園	JO	岩津町	東山	急
	60	岡崎市中央地域福祉センター	A	梅園町	寺裏	急
	61	岡崎市東部地域福祉センター	A	山綱町	中柴	急
	62	額田の村	EHW	中金町	長沢連	土
	63	羽栗病院	TW	羽栗町	田中	土
	64	羽栗の里	S	羽栗町	田中	土
	65	デイサービスセンター真福の郷	A	真福寺町	神田	急
	66	むらさき麦の郷	C	藤川町	岩田	急
	67	ステップやまなか	H	山綱町	上中野	土
	68	愛恵ワークス	H	舞木町	小井沢	急
	69	生活支援センター山中	F	舞木町	小井沢	急
	70	舞木ワークス	H	舞木町	小井沢	急

市町村	番号	関連施設		所在		土砂災害警戒区域
		施設名	分類	大字	字	
(岡崎市)	71	本宿保育園	J	本宿町	丸山腰	急
	72	生活訓練事業者あい	E	舞木町	小井沢	急
	73	多機能型事業所ふきのとう	E	藤川町	岩田	土急
	74	岡崎市中央地域福祉センターデイサービスほほえみ	A	梅園町	寺裏	急
	75	岡崎市中央地域福祉センターデイサービスほのぼの	A	梅園町	寺裏	急
	76	岡崎市東部地域福祉センターデイサービスほほえみ	A	山綱町	中柴	急
	77	シニアビレッジリリーフセコンド	B	茅原次町	梁野	土
	78	愛宕小学校	Y	伊賀町	愛宕山	急
	79	宮崎小学校	Y	石原町	古城	土急
	80	岩津小学校	Y	岩津町	申堂	急
	81	下山小学校	Y	保久町	市場	土急
	82	秦梨小学校	Y	秦梨町	世土田	土
	83	常磐東小学校	Y	米河内町	惣作	土
	84	藤川小学校	Y	藤川町	西町北	土
	85	ショートステイ真福の郷	A	真福寺町	神田	急
	86	グループホームむらさき麦の郷	A	藤川町	岩田	急
	87	特別老人ホーム真福の郷	A	真福寺町	神田	急
	88	梅園小学校	Y	稲熊町	四丁目	急
	89	常磐南小学校	Y	田口町	岩本	急
	90	奥殿小学校	Y	奥殿町	仲西	急
	91	竜海中学校	Z	明大寺町	栗林	急
	92	東海中学校	Z	山綱町	中柴	土急
	93	額田中学校	Z	檜山町	原新田	土
	94	愛知県三河青い鳥医療療育センター	T	高隆寺町	小屋場	土
	95	ショートステイあいあい	A	舞木町	小井沢	急
	96	岩松保育園	I	奥殿町	根屋敷	急
瀬戸市	97	樹の里	AC	紺屋田町		急
	98	水南保育園	J	東松山町		急
	99	しなのが丘病院	T	下半田川町		急
	100	悠遊荘	C	品野町		急
	101	古瀬戸保育園	J	西拝戸町		急
	102	瀬戸北保育園	J	西谷町		急
	103	水南小学校せとっ子モアスクール(児童クラブ、放課後学級)	M	東松山町		急
	104	水南小学校	Y	東松山町		急
	105	品野台小学校	Y	上品野町		急
	106	幡山東小学校	Y	八幡町		急
107	リハビリテーション颯せと	A	萩殿町		土	
108	瀬戸ひなご幼稚園	X	紺屋田町		急	
半田市	109	有脇保育園	JLMNOPS	有脇町		急
	110	有脇小学校	Y	有脇町		急
	111	亀崎小学校	Y	亀崎月見町		急
春日井市	112	春日井リハビリテーション病院	ABCSTUW	神屋町		土
	113	内津の森デイサービスセンター	ABCS	内津町		急
	114	坂下小学校	Y	坂下町		急
	115	中央大和幼稚園	X	神屋町	御手洗	急
豊川市	116	ジャルダン・リラ	ABCSTUW	萩町	上近久	土
	117	ゆうあいの里ふれあいセンター	ABCS	平尾町	親坂	急
	118	愛厚ホーム豊川苑	ABCS	長沢町	向谷	土
	119	赤坂台保育園	JLMNOPS	平尾町	諏訪下	土
	120	あかさか児童館	JLMNOPS	赤坂町	西裏	土地
	121	千両荘	ABCS	赤坂町	西裏	急
	122	遊歩の邑わらじ	ABCS	千両町	大堀	土
	123	シンシア豊川	EH	平尾町	諏訪下	土急
	124	児童発達支援施設ひまわり園	H	平尾町	諏訪下	土
	125	心身障害者小規模授産施設あすなろの家	H	平尾町	諏訪下	土
	126	赤坂小学校(赤坂児童クラブ)	M	赤坂町	東山	土急
	127	豊川市ゆうあいの里南障害者生活介護施設はなの和	H	平尾町	親坂	急
128	特別養護老人ホームせんりょう万両	ABC	千両町	上西ノ谷	急	
豊田市	129	足助もみじこども園	J	岩神町	築瀬	土
	130	笑いの家	AS	滝脇町	杉長入	土急
	131	則定小学校(放課後児童クラブ)	M	則定町	本郷	土急
	132	明和小学校(放課後児童クラブ)	M	平沢町	赤田和	急
	133	岩倉小学校(放課後児童クラブ)	M	岩倉町	五ツ畑	急
	134	幸海小学校(放課後児童クラブ)	M	幸海町	下御堂下切	急
	135	豊田市百年草	AS	足助町	東貝戸	土急
	136	大蔵こども園	J	大蔵町	本城	土急
	137	大草こども園	J	小原町	北洞	土急
	138	御作こども園	J	御作町	日沢	急
	139	杉本こども園	J	杉本町	三斗成	土急
	140	冷田こども園	J	冷田町	上冷田	急
	141	稲武こども園	J	武節町	神田	土急
	142	仁大病院	T	猿投町	入道	土急
	143	足助病院	ABCT	岩神町	仲田	土
	144	巴の里	A	岩神町	仲田	土
	145	いこまハウス	S	牛地町	西久保	急

市町村	番号	関連施設		所在		土砂災害警戒区域
		施設名	分類	大字	字	
(豊田市)	146	御船こども園	J	御船町	山屋敷	急
	147	グループホーム稲武の家	C	黒田町	一色	土
	148	大畑こども園	J	篠原町	片坂	急
	149	まどいの丘デイサービスセンター	A	神殿町	中切	急
	150	グループホームJO・さざんか	C	大蔵町	大木本	土急
	151	豊田西病院	FHT	保見町	横山	急
	152	豊松こども園	J	豊松町	狐塚	急
	153	大沼こども園	J	大沼町	船橋	急
	154	則定こども園	J	則定町	前田	土
	155	特別養護老人ホーム小原安立	AC	沢田町	座内	急
	156	石畳こども園	J	白川町	大根	急
	157	介護老人保健施設フジオカ	A	御作町	振ヶ洞	急
	158	西広瀬小学校(放課後児童クラブ)	M	西広瀬町	清水	土
	159	木瀬こども園	J	木瀬町	浜居場	急
	160	壽生会デイサービス	A	夏焼町	クロイハ	土
	161	本城小学校(放課後児童クラブ)	M	市場町	市場前	土急
	162	足助小学校(放課後児童クラブ)	M	足助町	今岡	急
	163	敷島小学校(放課後児童クラブ)	M	杉本町	稲場下	急
	164	上鷹見小学校(放課後児童クラブ)	M	上高町	宮下	急
	165	飯野こども園	J	藤岡飯野町	出口	急
	166	北栄こども園	J	下仁木町	仲裕	急
	167	小渡こども園	X	下切町	下切	土
	168	平井小学校	Y	百々町		急
	169	西広瀬小学校	Y	西広瀬町	清水	土急
	170	中金小学校	Y	中金町	塚ノ本	土急
	171	上鷹見小学校	Y	上高町	宮下	急
	172	幸海小学校	Y	幸海町	下御堂下切	急
	173	岩倉小学校	Y	岩倉町	五ツ畑	急
	174	九久平小学校	Y	九久平町	寺前	急
	175	御作小学校	Y	御作町	田中	急
	176	本城小学校	Y	市場町	市場前	土急
	177	足助小学校	Y	足助町	今岡	急
	178	冷田小学校	Y	四ツ松町	笹ヶ田	急
	179	追分小学校	Y	近岡町	馬橋	急
	180	則定小学校	Y	則定町	本郷	土急
	181	明和小学校	Y	平沢町	赤田和	急
	182	大蔵小学校	Y	大蔵町	本城	土急
	183	御蔵小学校	Y	御蔵町	辻	土急
	184	敷島小学校	Y	杉本町	稲場下	急
	185	飯野小学校	Y	藤岡飯野町	弥治前	急
	186	稲武小学校	Y	稲武町	シモ田	急
	187	石野中学校	Z	力石町	井ノ上	急
	188	松平中学校	Z	九久平町	河原畑	土急
	189	足助中学校	Z	足助町	梶平	急
	190	稲武中学校	Z	桑原町	鐘鑄場	急
	191	小原中学校	Z	永太郎町	馬場	土急
192	保見中学校	Z	保見町	北山	急	
193	足助高等学校	a	岩神町	川原	土急	
194	杜若高等学校	a	平戸橋町	波岩	急	
195	ルネサンス豊田高等学校	a	藤沢町	丸竹	土急	
196	御蔵小学校(放課後児童クラブ)	M	御蔵町	辻	急	
197	御作小学校(放課後児童クラブ)	M	御作町	田中	急	
198	大蔵小学校(放課後児童クラブ)	M	大倉町	本城	土急	
199	生活介護事業 はる	H	月原町	御堂	急	
200	スマイリングリハニティ	A	花沢町	ヌマ	急	
201	足助まめだ館	AS	足助町	東貝戸	土急	
202	小原福祉センターふくしの里	AS	沢田町	梅ノ木	土急	
203	デイサービスふくしの里	AS	沢田町	梅ノ木	土	
204	げっじんお茶の間デイサービス	A	足助町	上田	急	
205	JO・さざんか・第2	A	大蔵町	花立	急	
206	グループホーム日和	A	大坪町	日向	急	
207	ちご助産院	V	鍋田町	タカセ	急	
208	ハピネス国際ほみ放課後等児童デイサービス	K	保見ヶ丘	1丁目	急	
209	地域密着型デイサービス あんじやない	A	榎本町	向田	急	
210	優良老人ホーム 至福の優	A	上渡合町	問詰	急	
211	花山小学校	Y	下山田代町	万徳前	急	
212	萩野小学校	Y	桑田和町	宮ノ前	急	
213	追分小学校(放課後児童クラブ)	M	近岡町	馬橋	急	
西尾市	214	hug+Uすまいる	JMO	山下町	東八幡山	土
	215	にしお	HKS	家武町	深篠	土
	216	友国作業所	HKS	吉良町	友国新田	土
	217	幡豆中学校	Z	西幡豆町	京田	急
	218	特別養護老人ホーム三和の里	A	西浅井町	山之腰	急
	219	小規模多機能ホーム三和の里	A	西浅井町	山之腰	急
	220	にしおII	H	家武町	深篠	土

市町村	番号	関連施設		所在		土砂災害警戒区域
		施設名	分類	大字	字	
(西尾市)	221	ホーム家武	H	家武町	深篠	土
	222	あいあい	B	吉良町	宮崎山鼻	急
	223	デイサービス海	A	吉良町	宮崎山鼻	急
	224	幡豆児童館	J	寺部町	林添	急
蒲郡市	225	蒲郡市老人福祉センター寿楽荘	A	大塚町	山ノ沢	急
	226	海岸通り皮フ科	U	大塚町	山ノ沢	急
	227	ハートテラス形原	B	金平町	開戸	土急
	228	三谷東児童クラブ(三谷東小学校)	M	三谷町	南山	急
	229	アットホーム指定通所介護支援事業所	AB	若見町	小山	急
	230	シルバーハウス鹿島	B	鹿島町	大迫	急
	231	蒲郡東部病院	TW	大塚町	山ノ沢	急
	232	蒲郡市立塩津保育園	JMNPS	竹谷町	今御堂	急
	233	葵デイサービス	A	金平町	一ノ沢	土
	234	ふれあいファーム	H	金平町	一ノ沢	土
	235	お茶の間デイサービス	A	金平町	一ノ沢	土
	236	三谷東小学校	Y	三谷町	南山	急
	237	西浦小学校	Y	西浦町	宮地	急
	238	三谷中学校	Z	三谷町	原山	急
	239	塩津中学校	Z	竹谷町	上ノ山	急
	240	西浦中学校	Z	西浦町	原山	急
	241	木船幼稚園	X	蒲郡町	荒子	急
242	形原眺海園	AB	形原町	西稲荷	急	
犬山市	243	犬山白寿苑	ACS	洞田		土急
	244	ひかり学園	E	前原	橋爪山	土
	245	水平館	E	牛岩		急
	246	ひびき作業所	H	前原	橋爪山	土
	247	きたはら助産所	TUW	善師野	細洞	土
	248	ぬく森	A	前原	橋爪山	急
常滑市	249	鬼崎中保育園	J	榎戸町		急
	250	西浦南保育園	JO	古場町		急
	251	常滑児童センター	JMV	瀬木町		急
	252	西浦南小学校	Y	古場	栗下前	急
小牧市	253	ハートランド小牧の杜	EH	大山	岩次	土
	254	尾関学園誉高等学校	a	本庄	郷浦	急
新城市	255	特別養護老人ホームくるみ荘	ABCBS	玖老勢	クルミ沢	急
	256	新城市立鳳来こども園	J	玖老勢	便福	土急
	257	鳳来ケアセンター	ABCBS	下吉田	下田	急
	258	居宅介護事務所とみさか	ABCBS	富栄	東貝津	急
	259	やすらぎの家	H	下川		急
	260	新城市立新城こども園	J	東入船		急
	261	くるみ荘デイサービスセンター	S	玖老勢	クルミ沢	急
	262	やまなみハウス	H	下川		急
	263	デイサービスセンターあまの	S	上平井	石ギシ	急
	264	グループホームとみさか	ABCBS	富栄	東貝津	急
	265	グループホーム新城作手の家	ABCBS	作手田原	道上	土
266	くるみ荘短期入所生活介護事業所	A	玖老勢	向老勢	急	
267	アオラニスタジオ三河大野	A	富栄	向畑	急	
268	特別養護老人ホーム翠華の里	ABCBS	豊岡	田ノ島	急	
東海市	269	雨尾幼稚園	X	大田町	西ノ脇	急
大府市	270	大府小学校	Y	桃山町		急
	271	神田小学校	Y	神田町		急
知多市	272	特別養護老人ホーム ふれあいの里	B	新知	二股	急
豊明市	273	豊明苑(デイサービスセンター含む)	A	栄町	大根	急
田原市	274	赤羽根学園	JLMNOPS	赤羽根町	東山	急
	275	福江児童クラブ(福江市民館)	M	福江町	中紺屋瀬古	急
	276	田原南部小学校	Y	加治町	奥恩中	急
	277	若戸小学校	Y	若見町	小山	急
みよし市	278	デイサロン えんがわ	A	福谷町	竹ヶ花	土
長久手市	279	愛知たいようの杜	ABCBS	根嶽		急
	280	さがみねハウス、ぴっといん	H	岩作三ヶ峰		急
	281	自然幼稚園(もりのようちえん)	X	根嶽		急
阿久比町	282	いしざかやま こどもえん	IKLMNOR	植大	石坂	急
	283	城山保育園	IKLMNOR	卯坂	栗之木谷	急
	284	中部保育園	IKLMNOR	棕岡	長光寺	急
東浦町	285	生路小学校(放課後子ども教室)	d	生路	傍示松	急
南知多町	286	大井保育所	JLMNOPS	大井	塩屋	急
	287	篠島保育園	JLMNOPS	篠島	照浜	急
	288	かるも保育所	JLMNOPS	豊浜	上之山	急
	289	内海デイサービスみかんの花	ABCBS	内海	東塩田	急
	290	たいよう	H	豊浜	高浜谷	急
	291	みどりの家デイサービス	ABCBS	山海	西海外	急
	292	ネバーランド	H	内海	西側	急
	293	こんばす	K	内海	西側	急
	294	みさき小学校	Y	師崎	松田	急
	295	篠島小学校	Y	篠島	南風崎	急

市町村	番号	関連施設		所在		土砂災害警戒区域
		施設名	分類	大字	字	
(南知多町)	296	篠島中学校	Z	篠島	汐味	急
	297	南知多中学校	Z	内海	先苅	急
美浜町	298	奥田保育所	JLMNOPS	奥田	海道田	急
	299	ときグリーン歯科	T	時志	南平井	急
	300	あぐりすデイサービスセンター上野間	ABCS	奥田	田原谷	急
幸田町	301	里保育園	JLMNOPS	深溝	宮前	土
	302	ももの木保育園	QRSV	荻	流レ石	土
	303	メリーホーム幸田	ABCS	深溝	皿入	土急
設楽町	304	津具小学校	Y	津具	見出原	急
	305	愛厚ホーム設楽苑	ABC	清崎沖		土
	306	グループホーム設楽名倉の家	ABC	東納庫	古町	土
東栄町	307	愛厚すぎのきの里	E	三輪	上栗	急
	308	はりきう太陰堂	W	下田	市場	急
豊根村	309	介護老人保健施設豊根ケアセンター	ABCS	上黒川	長野	急
	310	豊根村生活支援ハウスポンタの里	ABCS	上黒川	長野田	急
	311	豊根村生活支援ハウス茶の実	ABCS	富山	中野甲	土急
	312	豊根村診療所	TUW	上黒川	長野田	急
	313	豊根村保健福祉センター	QRSV	上黒川	長野田	急
	314	グループホーム 豊根の家	ABCS	上黒川	中村	急

<関連施設の分類>

- | | |
|-----------------------------|--------------------|
| A: 老人福祉施設 | R: 母子健康包括支援センター |
| B: 有料老人ホーム | S: その他これらに類する施設 |
| C: 認知症対応型老人共同生活援助事業の用に供する施設 | T: 病院 |
| D: 身体障害者社会参加支援施設 | U: 診療所 |
| E: 障害者支援施設 | V: 助産所 |
| F: 地域活動支援センター | W: その他医療関係施設に類する施設 |
| G: 福祉ホーム | X: 幼稚園 |
| H: 障害福祉サービス事業の用に供する施設 | Y: 小学校 |
| I: 保護施設 | Z: 中学校 |
| J: 児童福祉施設 | a: 高等学校 |
| K: 障害児通所支援事業の用に供する施設 | b: 特別支援学校 |
| L: 児童自立生活援助事業の用に供する施設 | c: 高等課程を置く専修学校 |
| M: 放課後児童健全育成事業の用に供する施設 | d: その他学校施設に類する施設 |
| N: 子育て短期支援事業の用に供する施設 | |
| O: 一時預かり事業の用に供する施設 | |
| P: 児童相談所 | |
| Q: 母子・父子福祉施設 | |

<土砂災害警戒区域の種類>

- 「土」：土石流
「地」：地すべり
「急」：急傾斜地の崩壊

7-2 山地災害危険地区に近接する要配慮者利用施設

県民文化局学事振興課私学振興室、福祉局地域福祉課、障害福祉課、高齢福祉課、児童家庭課、子育て支援課、保健医療局健康健康対策課、医務課、農林基盤局森林保全課、建築局住宅計画課、教育委員会財務施設課、豊橋市、岡崎市、豊田市

2024年3月31日現在

市町村	番号	関連施設		所在		山地災害危険地区
		施設名	分類	大字	字	
豊橋市	1	老人保健施設豊橋ケアセンター	S	嵩山町	松田	崩
	2	エバグリーン	C	多米町	大門	崩
	3	介護老人保健施設赤岩荘	S	多米町	大門	崩
	4	東部保育園	J	多米町	大門	崩
	5	高山学園	J	多米町	野中	崩
	6	ミエナイチカラ	K	多米中町		崩
	7	クライスハイム多米西町 I	H	多米西町		崩
	8	こばんはうすさくら 豊橋多米西教室	K	多米西町		崩
	9	短期入所クライス豊橋多米西町	H	多米西町		崩
	10	ナチュラルファミリークリニック	U	多米西町		崩
岡崎市	11	生平小学校	Y	生平町	鶉場	崩
	12	宮崎小学校	Y	石原町	古城	山崩
	13	岩津保育園	J	岩津町	東山	山
	14	豊富小学校	Y	檜山町	西ノ沢	山崩
	15	豊富児童育成センター	M	檜山町	西之沢	山崩
	16	額田中学校	Z	檜山町	原新田	山崩
	17	形埜小学校	Y	桜形町	中嶋	山
	18	常盤小学校	Y	滝町	入ノ谷	山
	19	額田の村	E,H,U	中金町	長沢連	崩
	20	甲山中学校	Z	中町	北野東	山
	21	秦梨小学校	Y	秦梨町	世土田	山
	22	多機能型事業所ふきのとう	H	藤川町	岩田	山
	23	むらさき麦の郷	C	藤川町	岩田	山
	24	藤川小学校	Y	藤川町	西町北	山
	25	下山小学校	Y	保久町	市場	山
	26	あいけいホーム自立生活援助事業	H	舞木町	小井沢	山
	27	愛恵ワークス	H	舞木町	小井沢	山
	28	ショートステイあいあい	H	舞木町	小井沢	山
	29	生活支援センター山中	F	舞木町	小井沢	山
	30	舞木ワークス	H	舞木町	小井沢	山
	31	岡崎市額田宮崎診療所	U	宮崎町	荒井沢西	山崩
	32	仁愛会障害福祉事業所・楽居・本宿	H	本宿町	後田	山
	33	岡崎特別支援学校	d	本宿町	古新田	山
	34	本宿小学校	Y	本宿町	町三本松入	山
瀬戸市	35	ももの花訪問治療院	W	上品野町		山
	36	樹の里	A,U	紺屋田町		山
	37	瀬戸ひなご幼稚園	X	紺屋田町		山
	38	日月堂 鍼灸治療院	W	白坂町		山
	39	有料老人ホーム響	B	白坂町		山
	40	HALO たからの森	K	宝ヶ丘町		山
	41	古瀬戸保育園	J	西拜戸町		崩
	42	水南小学校放課後児童クラブ・放課後学級	M	東松山町		山
	43	水南保育園	J	東松山町		山
	44	アニモの家	H	水北町		準
半田市	45	亀崎小学校	Y	亀崎	月見町	山
	46	ままん	B	桐ヶ丘		山
春日井市	47	地域活動支援センター『みんなの家』明知	F	明知町		崩
	48	わいわい倶楽部デイサービス	K	高森台		崩
豊川市	49	赤坂台保育園	J	赤坂台		山
	50	豊川市音羽福祉保健センター	A	赤坂町	狭石	崩
	51	特別養護老人ホーム一晃	A,U	御津町	赤根山田	山
	52	御津あおば高等学校	b	御津町	豊沢松ノ下	山
	53	コワーク	H	御津町	広石小前	崩
	54	アシステッドナーシング よい館豊川御津	B	御津町	広石竹本	崩
	55	豊川市児童発達相談センター	J,K	御津町	広石枋ヶ坪	崩
	56	一宮東部小学校	M,Y	上長山町	東水神平	山
	57	児童支援施設のつぼるII	K	国府町	岡本	山
	58	サービス付き高齢者向け住宅光輝	B	御油町	池田	山
	59	アイ・ピックス 訪問介護	H	御油町	西沢	山崩
	60	みんなの家	A	御油町	町裏	崩
	61	うららの家	A	御油町	美世賜	崩
	62	豊川市立音羽保育園	J	長沢町	向谷	山
	63	遊歩の邑わらじ	A	長沢町	向谷	山
	64	あけぼの作業所	H	平尾町	親坂	山

市町村	番号	関連施設		所在		山地災害 危険地区
		施設名	分類	大字	字	
(豊川市)	65	豊川市社協ヘルパーステーション	H	平尾町	親坂	山
	66	豊川市ふれあいセンター	A	平尾町	親坂	山
	67	豊川市ゆうあいの里南障害者生活介護施設はなの和	H	平尾町	親坂	山
	68	平尾荘	A,U	平尾町	親坂	山
	69	愛厚ホーム豊川苑	A,H,U	平尾町	諏訪下	山
	70	グループホームスクラム	H	平尾町	諏訪下	崩
	71	シンシア豊川	E,H,J,U	平尾町	諏訪下	崩
	72	豊川市ゆうあいの里北障害者生活介護施設	H	平尾町	諏訪下	崩
	73	豊川老人保健施設ケアリゾートオリーブ	A	平尾町	諏訪下	崩
	74	パレット	H	平尾町	諏訪下	崩
	75	ひらお歯科	U	平尾町	前田	山
豊田市	76	足助小学校	Y	足助町	今岡	山
	77	足助小学校(放課後児童クラブ)	M	足助町	今岡	山
	78	げっじんお茶の間デイサービス	A	足助町	植田	山
	79	足助中学校	Z	足助町	梶平	山崩
	80	足助まゆみこども園	X	足助町	陣屋跡	山
	81	豊田市百年草	A	足助町	東貝戸	山
	82	けあビジョンホーム豊田	A	石畳町	坂下	崩
	83	石畳小学校	Y	石畳町	辻	崩
	84	石畳小学校(放課後児童クラブ)	M	石畳町	辻	崩
	85	本城小学校	Y	市場町	市場前	山
	86	本城小学校(放課後児童クラブ)	M	市場町		山
	87	稲武小学校	Y	稲武町	シモ田	崩
	88	足助高等学校	b	岩神町	川原	山
	89	足助病院	A,T	岩神町	仲田	山崩
	90	足助病院 介護医療院	A	岩神町	仲田	山崩
	91	巴の里	A	岩神町	仲田	山崩
	92	足助もみじこども園	J	岩神町	築瀬	山
	93	小原中学校	Z	永太郎町	馬場	山
	94	大沼こども園	J	大沼町	船橋	山
	95	御蔵小学校	Y	御蔵町	辻	崩
	96	よりみち	H	小田町	風穴	山
	97	さくや	H	小原町	上平	山
	98	大草こども園	J	小原町	北洞	崩
	99	佐切小学校	Y	上脇町	タラクゴ	山
	100	松平中学校	Z	九久平町	河原畑	崩
	101	松平こども園	J	九久平町	築場	崩
	102	グループホーム稲武の家	C	黒田町	一色	崩
	103	萩野小学校	Y	桑田和町	宮ノ前	山
	104	稲武中学校	Z	桑原町	鐘鑄場	山
	105	藤岡中学校	Z	木瀬町	稽古屋	崩
	106	御作小学校	Y	御作町	田中	崩
	107	御作こども園	J	御作町	日沢	山崩
	108	仁大病院	T	猿投町	入道	山
	109	小渡こども園	X	下切町	下切	山
	110	小渡小学校	Y	下切町	平田	崩
	111	小渡小学校(放課後児童クラブ)	M	下切町	平田	崩
	112	中金こども園	J	城見町	須田口	崩
	113	新盛小学校	Y	新盛町	深沼	山崩
	114	新盛小学校(放課後児童クラブ)	M	新盛町	深沼	山崩
	115	敷島小学校(放課後児童クラブ)	M	杉本町	稲葉	山
	116	敷島小学校	Y	杉本町	稲場下	山
	117	旭中学校	Z	杉本町	羽根	山
	118	杉本こども園	J	杉本町	三斗成	山
119	稲武こども園	J	武節町	神田	山	
120	追分小学校	Y	近岡町	馬橋	山	
121	生活介護事業 はる	H	月原町	御堂	山崩	
122	豊松こども園	J	豊松町	狐塚	山	
123	中金小学校	Y	中金町	塚ノ本	崩	
124	中金小学校(放課後児童クラブ)	M	中金町	塚ノ本	崩	
125	寿生会デイサービス	A	夏焼町	クロイハ	崩	
126	則定小学校	Y	則定町	本郷	山	
127	則定小学校(放課後児童クラブ)	M	則定町	本郷	山	
128	則定こども園	J	則定町	前田	山	
129	透成こども園	J	西広瀬町	清水	山崩	
130	西広瀬小学校	Y	西広瀬町	清水	山	
131	西広瀬小学校(放課後児童クラブ)	M	西広瀬町	清水	山	
132	スマイリングリハニティー	A	花沢町	ヌマ	山	
133	冷田こども園	J	冷田町	上冷田	山	

市町村	番号	関連施設		所在		山地災害危険地区
		施設名	分類	大字	字	
(豊田市)	134	明和小学校	Y	平沢町	赤田和	崩
西尾市	135	障害者支援施設 里山の家	E,H	家武町	深篠	山崩
	136	にしお	H	家武町	深篠	山崩
	137	ホーム家武	H	家武町	深篠	山
	138	グループホームしはと	A	西幡豆町	池下	山
	139	幡豆中学校	Z	西幡豆町	京田	山
	140	小規模多機能ホーム三和の里	A	西浅井町	山之腰	山
	141	特別養護老人ホーム 三和の里	A,U	西浅井町	山之腰	山
蒲郡市	142	かんだ消化器内科	U,W	一色町	西山	山
	143	かんだ整形外科リウマチ科	U	一色町	西山	山
	144	グループホームふわふわ大塚	H	大塚町	杭内	崩
	145	リル大塚	H	大塚町	杭内	崩
	146	蒲郡市養護老人ホーム	A	大塚町	後広畑	山崩
	147	かるみあ	H	大塚町	後広畑	山崩
	148	かるみあ I	H	大塚町	後広畑	山崩
	149	つつじ寮	E	大塚町	後広畑	山崩
	150	ひめはる	H	大塚町	後広畑	山崩
	151	わくわくワーク大塚	H	大塚町	後広畑	山崩
	152	海岸通り皮フ科	U	大塚町	山ノ沢	山
	153	蒲郡すみれハイム	B	大塚町	山ノ沢	山
	154	アットホーム	A	鹿島町	大迫	山
	155	シルバーハウス鹿島	A	鹿島町	大迫	山
	156	いちよう	B	形原町	出口	崩
	157	いちようB館	B	形原町	出口	崩
	158	みかんの里蒲郡	B	神ノ郷町	冷越	山
	159	ハートテラス形原	A	金平町	開戸	山
	160	葵デイサービス	A	金平町	一ノ沢	山
	161	ふれあいファーム	H	金平町	一ノ沢	山
	162	希望の丘蒲郡	K	竹谷町	道泉	山
	163	ピュアライフ蒲郡	H	豊岡町	畑ヶ田	崩
	164	西浦中学校	Z	西浦町	原山	山
165	児童発達支援事業所ヒトキ	K	水竹町	西清水川	崩	
166	特別養護老人ホーム 百華苑	A	三谷町	姥ヶ懐	崩	
犬山市	167	犬山市今井老人福祉センター	A	今井	寺ノ前	山
	168	水平館	E,H	牛岩		崩
	169	犬山病院	T	塔野地	大畔	崩
	170	特別養護老人ホームぬく森	A,U	前原	橋爪山	崩
	171	ひびき作業所	H	前原	橋爪山	崩
	172	ふくろー接骨院	W	善師野	中清水	山
	173	犬山白寿苑	A,U		洞田	山
	174	特別養護老人ホーム 犬山白寿苑(ユニット)	A		洞田	山
常滑市	175	青海こども園	J	金山	油手	山
	176	常滑中学校	Z	二ノ田		山
小牧市	177	美鳥幼稚園	X	岩崎		山
	178	オーネスト小牧台	A	大山	岩次	崩
	179	ハートランド小牧の杜	E,H	大山	岩次	崩
	180	ななつぼし葡萄酒工房	H	野口	大洞	崩
	181	ピア小牧	H	野口	大洞	崩
	182	小牧市第一老人福祉センター 野口の郷	A	野口		崩
	183	名北ゼンヌ幼稚園	X	林	西山	山
	184	介護ステーションあゆみ	H	間々本町		山
	185	ひかりの診療院	W	間々本町		山
	186	やまと接骨院	W	間々本町		山
	187	障がい者グループホーム 花笑み	H	山北町		山
新城市	188	宮本医院	U	海老	野辺	山
	189	のぶ接骨院	W	大海	南田	山
	190	くるみ荘	A,H,U	玖老勢	クルミ沢	山
	191	鳳来高齢者ふれあい相談センター	A	玖老勢	クルミ沢	山
	192	軽費老人ホームケアハウスピラほうらい	A	玖老勢	杉和手	山
	193	新城市立鳳来こども園	J	玖老勢	便福	山
	194	黄柳川小学校	Y	下吉田	五反田	山崩
	195	グループホーム鳳来の家	A	下吉田	下田	山
	196	鳳来ケアセンター	A	下吉田	下田	山
	197	東郷中学校	Z	竹広	宮川	山
	198	作手高齢者ふれあい相談センター	A	作手高里	縄手上	崩
	199	作手小学校	Y	作手高里	縄手上	山崩
	200	剛鍼灸院善夫	W	作手善夫	イナパウラ	山
	201	グループホームとみさか	A	富栄	東貝津	崩
	202	小規模多機能型居宅介護事務所 とみさか	A	富栄	東貝津	崩

市町村	番号	関連施設		所在		山地災害危険地区
		施設名	分類	大字	字	
(新 城 市)	203	アオラニスタジオ三河大野	A	富栄	向畑	山崩
	204	サーブアイランド施術所	W	豊岡	田ノ嶋	山
	205	特別養護老人ホーム翠華の里	A,U	豊岡	田ノ嶋	山
東 海 市	206	雨尾幼稚園	X	大田町	西ノ脇	山
	207	加木屋中学校	Z	加木屋町	西御嶽	山
	208	シニアフィットネス・デイサービス 歩きま笑	A	高横須賀町	上池田	山
知 多 市	209	neco相談支援室	K	朝倉町		山
	210	岡田小学校	Y	岡田	段戸坊	山
	211	佐布里小学校	M,Y	佐布里	五明	山
	212	佐布里保育園	J	佐布里	筒井	山
	213	長浦聖母幼稚園	X	長浦		山
	214	中部デンタルクリニック	U	八幡	堀之内	山
田 原 市	215	放課後等デイサービス gugu	K	赤羽根町	於三畑	山
	216	田原市児童発達支援センター	J,K	大久保町	大新田	山崩
	217	老人ホーム わが家	B	大久保町	大新田	山崩
	218	渥美農業高等学校	b	加治町	奥恩中	山
	219	田原南部小学校	Y	加治町	奥恩中	山
	220	デイサービス 一休	A	加治町	奥恩中	山
	221	蔵王こども園	J	田原町	大沢	山
	222	グループホームもえぎ	H	田原町	大沢下	山
	223	サービス付き高齢者向け住宅 あんじゅ田原	B	田原町	五軒丁	山
	224	放課後等デイサービスふくっこ	K	田原町	中小路	山
	225	ヘルパーステーション MA・はろー	H	田原町	南新地	山
	226	まはろ	K	田原町	南新地	山
	227	MA・はろー相談支援事業所	H	田原町	南新地	山
	228	みやきファミリークリニック	U	田原町	南晩田	山
	229	有料老人ホームコア・エンジェル仁崎いろり	B	仁崎町	出雲田	山
	230	福江高等学校	b	古田町	岡ノ越	山
	231	パシフィック	A	南神戸町	東浜辺	山
	232	パシフィックショートステイセンター	H	南神戸町	東浜辺	山
	233	田原福寿園ヘルパーセンター	H	六連町	神ノ釜	山
阿 久 比 町	234	城山保育園	J	卯坂	栗之木谷	山
	235	阿久比中学校	Z	卯坂	半田ヶ峯	山
	236	短期入所綴～つづり～阿久比 快	H	萩	汗手	山
	237	日中支援型障がい者グループホーム綴～つづり～阿久比 笑	H	萩	汗手	山
	238	就労継続支援B型結～むすび～阿久比	H	萩	森前	山
	239	学童保育げんきッズ東部	M	宮津	宮平柴	山
	240	東部小学校	Y	宮津	宮平柴	山
	241	大井保育所	J	大井	塩屋	山
南 知 多 町	242	アルファクリニック歯科	U	片名	黒地	山
	243	篠島保育園	J	篠島	照浜	山
	244	かるも保育所	J	豊浜	上之山	山
	245	日間賀小学校	Y	日間賀島	永峯	山
	246	みどりの家デイサービス	A	山海	西海外	山
	美 浜 町	247	奥田保育所	J	奥田	海道田
248		あぐりすデイサービスセンター上野間	A	奥田	田原谷	山
249		ケアホーム花水木	H	北方	西側	山
250		ちゃれんじハウス	H	河和	上前田	山
251		楽生鍼灸マッサージ院 半田店	W	河和	上前田	山
252		ときしグリーン歯科	U	時志	南平井	山
253		富貴保育園	J	富貴	道兼	山
武 豊 町 幸 田 町	254	ももの木保育園	J	萩	流ノ石	崩
	255	一二生接骨院	W	深溝	浅井戸	山
	256	三ヶ根クリニック	U	深溝	権行寺	山
	257	デイサービス むすび	A	深溝	清水	崩
	258	障がい者グループホーム Kukka 幸田	H	深溝	天王山	山
	259	南部中学校	Z	深溝	舟山	山
	260	里保育園	J	深溝	宮前	崩
	261	あい	H	深溝	矢崎	山
	262	グループホームあい	H	深溝	矢崎	山
	263	ハッピーネス・ランド	H	横落	郷中	崩
	設 楽 町	264	設楽町老人福祉施設やすらぎの里診療所	U	荒尾	宝ノ久保
265		デイサービスセンターしたら	A	荒尾	宝ノ久保	崩
266		養護老人ホーム宝泉寮	A	荒尾	宝ノ久保	崩
267		愛厚ホーム設楽苑	A,H,U	清崎	沖	山崩
268		清嶺児童クラブ	M	清崎	箱上	山
269		津具中学校	Z	津具	見出	山
270		津具小学校	Y	津具	見出原	山
271		仲鍼灸治療院	W	三都橋	仲屋切	山
東 栄 町 豊 根 村	272	やまゆり荘	A,U	中設楽	松久保	山
	273	グループホーム 豊根の家	A	上黒川	中村	崩

市町村	番号	関連施設		所在		山地災害 危険地区
		施設名	分類	大字	字	
(豊根村)	274	介護老人保健施設豊根ケアセンター	A	上黒川	長野	山
	275	とよね訪問介護事業所	H	上黒川	長野田	山
	276	豊根村診療所	U	上黒川	長野田	山
	277	豊根村保健福祉センター	U,R	上黒川	長野田	山
	278	山富歯科豊根診療所(豊根村保健福祉センター歯科診察室)	U	上黒川	長野田	山

<関連施設の分類>

- | | |
|-----------------------------|----------------------|
| A: 老人福祉施設 | U: 診療所 |
| B: 有料老人ホーム(含サービス付き高齢者向け住宅) | V: 助産所 |
| C: 認知症対応型老人共同生活援助事業の用に供する施設 | W: その他医療関係施設に類する施設 |
| D: 身体障害者社会参加支援施設 | X: 幼稚園 |
| E: 障害者支援施設 | Y: 小学校 |
| F: 地域活動支援センター | Z: 中学校 |
| G: 福祉ホーム | a: 義務教育学校 |
| H: 障害者福祉サービスの用に供する施設 | b: 高等学校 |
| I: 保護施設 | cc: 中等教育学校 |
| J: 児童福祉施設 | d: 特別支援学校 |
| K: 障害児通所支援事業の用に供する施設 | e: 高等専門学校 |
| L: 児童自立生活援助事業の用に供する施設 | f: 専修学校(高等課程を置く学校のみ) |
| M: 放課後児童健全育成事業の用に供する施設 | g: その他学校施設に類する施設 |
| N: 子育て短期支援事業の用に供する施設 | |
| O: 一時預かり事業の用に供する施設 | |
| P: 児童相談所 | |
| Q: 母子・父子福祉施設 | |
| R: 母子健康包括支援センター | |
| S: その他社会福祉施設に類する施設 | |
| T: 病院 | |

<山地災害危険地区の種類>

- 「山」: 山腹崩壊危険地区
「地」: 地すべり危険地区
「崩」: 崩壊土砂流出危険地区

8 津波危険地域

各市町村
2024年4月1日現在

1 名古屋市

中村区【稲葉地学区、六反学区、千成学区、柳学区、岩塚学区、八社学区】、瑞穂区【高田学区、堀田学区、穂波学区】、熱田区【千年学区、船方学区、野立学区、大宝学区】、中川区【広見学区、露橋学区、八熊学区、八幡学区、愛知学区、常磐学区、篠原学区、昭和橋学区、玉川学区、野田学区、荒子学区、中島学区、西中島学区、正色学区、五反田学区、戸田学区、春田学区、豊治学区、長須賀学区、西前田学区、万場学区、千音寺学区、明正学区】、港区【全学区】、南区【明治学区、伝馬学区、豊田学区、道德学区、大磯学区、笠寺学区、星崎学区、大生学区、宝学区、宝南学区、白水学区、千鳥学区、柴田学区】、緑区【鳴海学区、緑学区、大高学区、大高北学区】

2 豊橋市

青竹町【字青竹、字石洲、字八間西、字浜道】、飽海町、明海町、芦原町【字芦原、字嵩山地、字中、字東】、東田町、伊古部町【字大塚、字下り、字枇杷ヶ谷、字本郷、字南権ノ木谷】、石巻本町【字大渡、字北久古、字木戸口、字茶屋】、磯辺下地町【字古新田、字小葭谷、字下地、字島東、字下沢、字東坪、字南山崎、字葭谷、字葭山】、市場一丁目、今橋町、入船町、植田町【字入免、字大原、字古津田、字清水、字新津田、字新田、字砂坊、字天王尻、字西阿原中、字東阿原中、字法事堂、字森下】、牛川町【字洗島、字川口、字川田、字川垂、字下モ田、字下野、字城下、字水神前、字瀬ノ上、字中島、字長池、字長畑、字西河原、字西側、字八分取、字松下、字道上、字道下、字宮脇、字森下】、梅藪町【字老松、字折地、字上屋敷、字西神、字浜田、字深田、字平田、字元屋敷、字屋敷】、梅藪西町、瓜郷町【西寄道、前川、寄道】、老津町【字後田、字大津下、字沖田、字新田、字多門田、字中北、字波入江、字西中尾、字東原、字前田、字丸山、字森崎】、大崎町【字開円寺、字笠松、字笠松新田、字平嶋、字南辻火当、字安平、字谷洞】、大村町【字上古川、字川原、字北川原、字下古川、字水川瀬、字外神明、字高山、字仲川原、字東沖、字東川原】、大山町【字上青尻、字五分取、字塩浜、字下青尻、字太七坪、字道目記、字中坪、字西井場、字西大山、字西坪、字東大山、字松荒】、王ヶ崎町【字王郷、字北欠下、字汐崎、字宮脇】、鍵田町、川崎町、北島町【字北島、字外川原、字高田、字中川原、字青木前、字口戸】、絹田町、清須町【字葭谷、字宇治橋、字北天水、字小笹、字外河原、字高見、字高見西、字地形、字地形裏、字天神、字堂西、字中天水、字林、字兵庫、字二ツ塚、字榭屋、字万高地、字宮西】、下条西町【字池端、字上西川原、字北、字向月、字砂畑、字外畑、字剝木、字柳原】、小島町【字小判田、字寂円、字神田、字砂田、字東浜、字抱ノ木、字前田、字宮ノ谷】、小浜町、駒形町【字海中、字上沢、字駒郷、字下田、字中欠下、字退松、字広島、字道南、字南欠下、字山崎】、小松原町【字柄沢谷、字西川、字浜】、小向町【字内田、字北小向、字下野、字西小向、字蜂ヶ尻】、菰口町、菰口町一丁目、菰口町二丁目、菰口町三丁目、菰口町四丁目、菰口町五丁目、菰口町六丁目、下五井町【青木、川田、小前、小馬場、笹見原、白川、城屋敷、甚太前、寺前、天王、西屋敷、東店、平井前、南田、南屋敷、宮後、孫八、中島】、下地町【字北村、字見取、字重森、字城向、字外畑、字出杵、字豊岸、字吐出、字東、字東前、字元神、字四ッ屋】、下地町三丁目、下地町五丁目、城下町【字恵下、字築地ノ内、字味噌川、字南方部】、新栄町【字一本木、字大溝、字汐焼、字新田中、字鳥啜、字東小向、字南小向、字傘呂下】、新西浜町、神野新田町【字イノ割、字ロノ割、字ハノ割、字ニノ割、字ホノ割、字ヘノ割、字トノ割、字チノ割、字リノ割、字ヌノ割、字ルノ割、字ヲノ割、字ワノ割、字カノ割、字ヨノ割、字タノ割、字レノ割、字ソノ割、字ツノ割、字子ノ割、字ナノ割、字ラノ割、字ムノ割、字ウノ割、字キノ割、字ノノ割、字オノ割、字クノ割、字ヤノ割、字マノ割、字ケノ割、字フノ割、字コノ割、字エノ割、字テノ割、字アノ割、字サノ割、字キノ割、字ユノ割、字メノ割、字ミノ割、字シノ割、字エノ割、字ヒノ割、字モノ割、字セノ割、字スノ割、字京ノ割、字江縁、字沖ノ島、字会所前、字品井潟、字水神下、字中島、字中洲、字中道東、字宮前】、神野ふ頭町、杉山町【字天津、字天津前、字岡下、字神吉下、字久古下、字久美、字新々田、字外張、字谷下、字太郎、字中藻、字西ヶ坪、字福住、字向山下】、関屋町、高師本郷町字太田、高洲町【字大江、字鳥塚、字小島、字小水尾、字高洲、字長弦、字西屋敷、字向島、字森下】、高塚町【字荒谷、字名操】、寺沢町【字西ノ谷、字向坂ヶ谷】、間屋町、堂浦町、堂坂町、中郷町、西赤沢町【字東浦、字堀尻】、西小池町、西高師町【字大坪、字緑、字柚木】、西七根町【字谷合、字松前谷、字南浜辺】、西橋良町、野田町字野田、野依町【字落合、字鎌田、字米野、字五反田、字下阿原、字松割】、柱三番町、柱四番町、柱五番町、畑ヶ田町【字落合、字亀井、字雉山、字新落合】、花田町【字荒木、字絹田、字越水、字中ノ坪】、花中町、羽根井町、東赤沢町【字観音堂、字西方部、字浜屋敷】、東小池町、東七根町字暗り谷、東橋良町、東細谷町【字十ヶ谷、字根木谷、字広谷】、東脇三丁目、東脇四丁目、東脇五丁目、日色野町【字角田、字新切、字西畑、字八王子、字菱形、字藤井、字本当、字前田】、富久綱町【字梅村、字茅野、字北ノ坪、字中ノ坪、字西ノ坪、字東ノ坪、字平塚、字富久綱】、藤沢町、船渡町【字荒田、字稲新田、字内新田、字尾山下、字皆住下、字城戸中、字小鯿新田、字塩谷、字高打場、字鶴ヶ崎、字伝六、字富ノ前、字船渡、字前田、字松ノ内、字向山、字向山下、字山崎下、字勇助】、船町、細谷町【字新坂、字滝ノ谷、字大定前、字天神前、字広谷、字臍ノ谷、字馬道口】、前芝町【字

青木、字稻場、字字塚、字加藤、字茅場、字北堤、字草山、字塩田、字塩見、字外浜、字建野、字堤上、字堤下、字西、字西青、字西塩、字西堤、字西鶴、字浜新田、字東、字東塩、字東堤、字東鶴、字山内)、松井町【字赤根、字仲沖】、松村町、馬見塚町、三ツ相町字西外川原、湊町、南島町一丁目、南島町二丁目、牟呂町【字内田、字扇田、字大塚、字奥山、字奥山新田、字北汐田、字古田、字古幡焼、字境松、字水神、字大師孝、字築根、字中西、字西明治塚添、字西明治沖坪、字西明治川東、字西明治源助堀、字西明治新右前、字西明治大道下、字東里、字東明治塚裏、字東明治沖坪、字東明治川添、字東明治郷下、字東明治橋下、字百間、字松崎、字松島、字松島東、字松東、字南汐田】、柳生町、有楽町、横須賀町【秋麦、植松、後口、玄宗、三月田、重森、土場、野田、浜井場、林、稗田、東前、宮西、宮前、宮元、宗正、元屋敷、山下、横須賀】、吉川町、吉前町【字西吉前新田、字東吉前新田】、神野西町一丁目、西浜町、前田南町二丁目、牟呂市場町、牟呂大西町、牟呂公文町、牟呂水神町、牟呂中村町

3 半田市

旭町【1丁目、2丁目、3丁目、4丁目、5丁目】、稲穂町【6丁目、7丁目】、乙川一色町、乙川吉野町、乙川向田町【2丁目】、乙川新町【1丁目】、乙川深田町【2丁目】、乙川町、乙川内山町、乙川八幡町【1丁目、2丁目、3丁目】、乙川稗田町、乙川浜側町【1丁目、2丁目】、乙川末広町、岩滑東町【1丁目、2丁目、3丁目】、岩滑南浜町、岩滑北浜町、亀崎新田町【1丁目、2丁目、3丁目、4丁目、5丁目】、亀崎町【1丁目、2丁目、3丁目、4丁目、5丁目、6丁目、9丁目、10丁目】、亀崎北浦町【2丁目】、銀座本町【4丁目、5丁目】、欠ヶ下町、源平町、古浜町、幸町【1丁目、2丁目】、港町【1丁目、2丁目、3丁目、4丁目】、港本町【1丁目、2丁目、3丁目、4丁目】、荒古町【1丁目、2丁目】、高砂町、寺町、州の崎町、住吉町【1丁目、2丁目】、十一号地、上浜町、新栄町、新居町【3丁目、4丁目、5丁目、6丁目、7丁目】、新川町、新浜町、神前町、神明町【1丁目、2丁目、3丁目、4丁目】、瑞徳町【1丁目、2丁目、3丁目、5丁目、6丁目、7丁目、8丁目、9丁目、10丁目】、成岩東町、成岩本町【1丁目、2丁目、3丁目、4丁目】、西億田町、川崎町【1丁目、2丁目、3丁目、4丁目】、川田町、船入町、前潟町、相賀町、中億田町、中午町、中村町【1丁目、2丁目】、中島町、丁田町、潮干町、東雲町、東億田町、東浜町【1丁目、2丁目】、東本町【1丁目、2丁目】、東洋町【1丁目、2丁目、3丁目】、日ノ出町、日東町、祢宜町、八軒町、浜町、浜田町【1丁目、2丁目、3丁目】、北浜田町【1丁目、2丁目】、本町【1丁目、2丁目、3丁目】、有楽町【1丁目、2丁目、3丁目、4丁目、5丁目、6丁目、7丁目】

4 豊川市

下長山町【神田】、御津町赤根【下川、前浜】、御津町大草【外新田、上竹、新田、西郷、西浜、東郷】、御津町浮野【村崎、楠木、浜新田、餅田、柳原、六反田】、御津町西方【下浜道、広田、常ノ口、入浜、浜田、揚浜】、御津町御馬【塩入、塩浜、向道、西、西梅、川端、膳田、中島、仲田、長床、東、梅田、浜田、流田】、御津町新田【砂山、新砂山、洗出】、御津町下佐脇【引通、義郎、御所、新洗出、新梅田、洗出、仲ノ坪、仲荒、天神、田熊、都、縄手、梅田、八尻、八反田、浜道、平次】、御津町御幸浜一号地、御津町御幸浜二号地、御津町御幸浜三号地、御津町安礼の崎、御津町佐脇浜一号地、御津町佐脇浜二号地、御津町佐脇浜三号地、伊奈町【雨田、葛原、丸ノ内、市場、汐田、松間、深田、神田、大明神、鶴田、柳、流田】、平井町【安原、下藤井、穴瀬、広見島、坂田前、山下、上藤井、丈方、神明、倉狭間、芳添】、小坂井町【欠田、笹見原、大島、八幡田、門迎】、篠東町【荒木、平飯、矢筈】※すべて理論上最大想定モデルによる津波浸水域

5 碧南市

明石町、浅間町【一丁目、三丁目、四丁目、五丁目】、油渕町、雨池町、荒居町【一丁目、二丁目、五丁目】、池下町【三丁目、四丁目】、伊勢町、稲荷町、入船町、江口町、大堤町【二丁目、三丁目、四丁目】、大坪町【二丁目、四丁目】、大浜上町【一丁目、三丁目】、長田町【二丁目、三丁目、四丁目、五丁目、六丁目、七丁目】、音羽町、籠田町【三丁目、四丁目】、春日町【一丁目】、金山町【二丁目】、亀穴町、河方町、川口町、川端町、北浦町、源氏町【一丁目、二丁目、四丁目】、鴻島町【一丁目、二丁目、三丁目、六丁目】、港南町、湖西町【四丁目、五丁目】、小屋下町、権現町、権田町、坂口町【三丁目、四丁目】、笹山町【一丁目】、三間町、汐田町、塩浜町、潮見町、志貴崎町、志貴町【三丁目、四丁目】、下洲町、照光町【五丁目】、白沢町【二丁目、四丁目、五丁目】、新川町【四丁目、五丁目、六丁目】、洲先町、須磨町、善明町【三丁目】、棚尾本町【四丁目、五丁目】、玉津浦町、築山町、天王町【一丁目、四丁目】、道場山町【一丁目、二丁目、三丁目、五丁目】、中江町、中田町、中町、中松町、縄手町、錦町、西浜町【一丁目、二丁目、三丁目、四丁目、六丁目】、日進町、羽根町【四丁目】、浜田町、浜寺町、浜町、半崎町【五丁目、六丁目】、東浦町【四丁目、五丁目、六丁目】、広見町、吹上町【三丁目、四丁目】、福清水町【一丁目】、伏見町【二丁目、三丁目、四丁目】、舟江町、古川町、平和町、平七町、本郷町、前浜町、見合町、岬町、港本町、三宅町、宮後町【一丁目、三丁目】、宮町【二丁目、四丁目、五丁目、六丁目、七丁目】、矢縄町、山神町【六丁目、七丁目】、山下町、弥生町、葭生町、流作町、若松町、若宮町【二丁目、三丁目、四丁目、五丁目、六丁目、七丁目】

6 刈谷市

城町、司町【6丁目、7丁目、8丁目、9丁目】、港町、浜町、衣崎町、天王町【5丁目、7丁目】、松坂町【5丁目】、中川町、中島町、高松町【4丁目】、田町、熊野町【4丁目、5丁目、6丁目】、逢妻町【1丁目、2丁目、3丁目、5丁目、6丁目】、三田町、高津波町【6丁目】、新田町【5丁目】、中手町【5丁目、7丁目】、広見町【3丁目、4丁目】、一番町【1丁目、2丁目】、重原本町【3丁目】、下重原町【3丁目、4丁目、5丁目】、泉田町【蒲塚、上請合、上西割、蔵之下、下請合、出崎、殿ヶ渚、中西割、宮下、宮前、吉野】、築地町【西縄】、小垣江町【亥新田、大高、大津崎、御茶屋下、北浦、小網、古浜田、塩浜、地内、清水、下、下半ノ木、中、堀川、本郷下】、荒井町

7 西尾市

平坂町【一ノ切 二ノ切 三ノ切 午築地 奥背戸 上縄 北町 熊野 熊野後 古新田 下縄 空町 堤根敷 仲間縄 丸山 山下谷】、中畑町【稲洲 卯新田上 卯新田下 卯新田中 鶴ノ首 江口 清水 西側 二割 浜田上 浜田下 南側】、楠村町【北浜屋敷 清水 寺下 南浜屋敷 明神後 明神左右 家下】、西小柳町【戊改 申改 己改 一番割 上イノ割 上ロノ割、ロノ割 三ノ切いノ割 埋地大縄場 堤跡 道場前 三丁目 四丁目 五丁目 六丁目 七丁目 八丁目 九丁目】、小栗町【上ノ切用水西 上流作 新切稻荷前 新切大道東 新切用水東 一丁目 二丁目 三丁目 四丁目 五丁目 六丁目】、奥田町【新切悪水東 二丁目 三丁目 四丁目 五丁目 六丁目 七丁目 八丁目 九丁目 十丁目】、西奥田町【一番割 二番割 三番割 四番割 五番割 六番割 七番割 八番割 九番割 一丁目 二丁目 三丁目 四丁目】、南奥田町【新田西新田東】、国森町【稲川 五枚田 矢作】、上矢田町【川原 五反田 齊田 汐川 清水 惣万田 道德】、下矢田町【荒川 川田 倉骨 齊田 治部田 藤蔵 六反田 川西 野崎】、新在家町【追羽 箕輪 屋下】、寺津町【一ノ割 東一割 西一割 二ノ割 二ツ家 三ノ割 三ノ割横道東 四ノ割横道東 四ノ割横道西 五ノ割横道東 五ノ割横道西 五十間 五十間南 十三間 十三間続 坎ノ口 起帰 御屋敷 亀井 川田 除地 新小家 神明下 大明神 田地山 天王山 流 縄田 西市場 浜北 浜南 南馬場】、中根町【一ノ割東 一ノ割西 二ノ割東 二ノ割西 三ノ割西 三ノ割南 三ノ割北 四ノ割東 四ノ割西 五ノ割東 五ノ割西 中根】、南中根町【前田】、徳永町【欠下 喜路 五斗蒔 東側 東野崎 鼻欠 宝前】、巨海町【池田 一沖 一高 大口 上縄 北河原 北浜田 佐田 三沖 三高 下縄 天堀 中河原 中縄 中割 西古川 西脇 西割 東古川 東割 南河原 南浜田】、刈宿町【後畑 蒲田 上浜田 川原 下川田 下浜田 新割 敷田 出口 長割 西弥治 東長 百々】、十郎島町【茅場 郷西 下縄 長池】、川口町【五六 松原】、深池町【江原地 上口 上追羽 柄洲 腐田 構ノ内 小橋 五六 神田 長縄 西ヶ崎 北後 道池 与田】、菱池町【池ゾイ 一丁縄 大坪 落 洲崎 外河原 大道 中河原 新田 信戸 蜂ノ尻 平池 六反縄】、須脇町【大境 落 下池田 下神田 高河原】、齊藤町【大割 上吹 上縄 郷中 下側 下縄 新田 羽根戸 前田 向縄 柳原】、熱池町【奥屋 落 上新田 神田 源田前 古新田 桜池 天白 中切 西切 東切 道下】、長縄町【揚畑 井ノ元 落合 鍵島 汐川 玉屋 流レ 七ツ田 西落 東落 丸堀】、上道目記町【池田 上市場 上新田 北後 下市場 下新田 竹ノ花 流 中屋敷 宝六 四縄】、下道目記町【池田 上川田 下川田 神田 西裏 東裏 法六 山畔】、港町、針曾根町【荒井側 海老池 大上ミ 風山 改良 北側 九左山 米竹 猿塚 寸曾 清六山 中上ミ 中切 中道 鼠池 古川 丸山 南側 宮後 宮前】、行用町【揚西 荒子 池田 於莓 上山 喜右山 京太郎 玄海 高野山 地尻 下山 七右山 外野 出口 殿山 名飯 西京太郎 西長池 西屋敷 茨坪 東縄 東屋敷 広江 見セ田 宮前】、八ヶ尻町【川新田 喜右田 郷中 子捨野 堤 東 前田】、市子町【稻荷 大宮西 大宮東 落合 折戸 上川田 酒屋乾地 下川田 新田 惣作 出藪 天白 西蓑手 白山西 白山東 真菰瀬 薬師】、平口町【赤池 大溝 奥川 川原 雁守 新田東 神明東 天王前 仏照伝 豆地 南川 向 蓮台】、笹曾根町【相丸 赤類 池田 坎下 上河原 上新畑 河新田 川中 島 雁守 郷東 下河原 下新畑 寺前 中田東 中屋敷 西落合 西屋敷 東落合 東屋敷 松山 柳添 横堤】、横手町【池田 市川田 内泓 大縄 川西新田 上泓 北屋敷 古泓 下泓 銭亀 出屋敷 二反田 溝東 元屋敷】、天竹町【下登 河原 西番除毛 八ツ通】、野々宮町【尾竹 上落 北大割 北川 間尻 越地野 齊藤泓 下宮東 茶木 百苺 平目 宮東】、矢曾根町【一本木 長縄】、米津町【大島 郷西 蓮池 樋崎 丸之内】、住崎四丁目、一色町【一色亥新田 一色市助 一色伊那跨 一色上屋敷 一色乾地 一色古新田 一色下乾地 一色下屋敷 一色中屋敷 一色西荒子 一色西屋敷 一色西塩浜 一色番城 一色東下二割 一色東塩浜 一色東上二割 一色東前新田 一色東荒子 一色未荒子 一色船入 一色松荒子 一色間浜畑 一色前新田 一色南屋敷 一色宮添 一色山荒子】、【開正荒田 開正大江 開正川田 開正河原畑 開正北江 開正北縄 開正行用前 開正荒神坪 開正細工屋敷 開正三右 開正下ノ郷 開正杉浦 開正杉浦新田 開正出口 開正長刀曲輪 開正西縄 開正橋上 開正末宝 開正村西 開正屋敷 開正屋敷曲輪 開正弥助田 開正與七】、【佐久島秋葉山 佐久島足亀 佐久島石垣 佐久島逸崎 佐久島入ヶ浦 佐久島後口 佐久島江名 佐久島遠田山 佐久島大島 佐久島小浜 佐久島掛梨 佐久島影無 佐久島上遠田 佐久島久保井 佐久島古々畑 佐久島下遠田 佐久島白浜 佐久島重貫 佐久島外浦 佐久島立岩 佐久島丹梨 佐久島珍蒔 佐久島筒島 佐久島中野 佐久島中屋敷 佐久島波ヶ崎 佐久島西屋敷 佐久島西側 佐久島西平地 佐久島新谷

佐久島半内 佐久島平古 佐久島平地 佐久島東側 佐久島東浦 佐久島東屋敷 佐久島東海道 佐久島前田
佐久島松葉 佐久島山ノ田】、【細川一ノ割 細川二ノ割 細川三ノ割 細川四ノ割 細川五ノ割 細川六ノ
割 細川三番割 細川四番割 細川五番割 細川六番割 細川七番割 細川三番割下 細川四番割下 細川五
番割下 細川六番割下 細川大岡一ノ割 細川大岡二ノ割 細川大岡三ノ割 細川大岡四ノ割 細川大岡五ノ
割 細川大岡六ノ割 細川丑新田南ノ切 細川汐浜下 細川西実録】、【坂田新田冲向 坂田新田御境 坂田
新田小家前 坂田新田築合 坂田新田西江】、【治明丑新田北ノ切 治明丑新田中ノ切 治明丑北 治明丑中
治明丑南 治明大江 治明大戸前 治明川田 治明北ス 治明北通繩 治明北屋敷 治明北浜 治明九平山
治明古畔 治明新切 治明社西 治明銭成 治明宮後 治明出口 治明通繩 治明西側 治明東川田 治明東
側 治明本地 治明村前 治明屋敷】、【酒手島鳥山東通 酒手島鳥山中通 酒手島鳥山西通 酒手島鳥山屋
敷 酒手島西芝野通 酒手島西前通 酒手島西上通 酒手島西中通 酒手島西下通 酒手島東芝野通 酒手島
東前通 酒手島東上通 酒手島東中通 酒手島東下通】、【小藪会所前 小藪会所前下 小藪清水上 小藪清
水下 小藪西五町分 小藪東実録 小藪船江東 小藪宮前 小藪宮前下 小藪用水 小藪用水下 小藪横手】、
【松木島下汐田 松木島上汐田 松木島榎 松木島九軒前 松木島自分山 松木島中切 松木島西友 松木島
松ヶ境 松木島丸山 松木島宮東】、【生田案子東 生田一ノ切 生田一ノ割 生田萱野 生田巨海地 生田
古浜東 生田竹生新田 生田中萱野 生田西萱野 生田西高前 生田東萱野 生田瓶池 生田宮西 生田宮
東】、【赤羽後田 赤羽内川 赤羽遠ノ子 赤羽大戸前川向 赤羽上郷中 赤羽上割 赤羽河田 赤羽北荒子
赤羽城ヶ下 赤羽下川田 赤羽下郷中 赤羽西下浜 赤羽西乾地 赤羽二ツ合 赤羽浜田 赤羽浜割 赤羽東
乾地 赤羽稗田 赤羽本川 赤羽水出 赤羽南荒子】、【千間戊改上 千間戊改下 千間上通東 千間上通中
千間上通西 千間古浜 千間小柳 千間下通東 千間下通中 千間下通西 千間屋舗通】、【前野荒子 前野
川原 前野下新田 前野新田 前野端田 前野東浦 前野屋敷】、【惣五郎上大山 惣五郎笹山西 惣五郎下
大山 惣五郎西浦 惣五郎新田 惣五郎宮前 惣五郎屋敷】、【対米雨溜 対米丑新田 対米市場口 対米後
川 対米大屋敷 対米蒲池 対米九郎左 対米五太 対米三斗蒔 対米七古新田 対米洲田 対米辻田 対米
堤堪 対米寺前 対米中野 対米長池 対米念仏 対米東蒲池 対米船原】、【大塚相丸 大塚赤西 大塚伊
佐新田 大塚稲場 大塚井ノ下 大塚上野新田 大塚大坪 大塚上古新 大塚金田 大塚河田 大塚七反 大
塚下古新 大塚惣池 大塚竹荒井 大塚手作 大塚長池 大塚西池 大塚西相丸 大塚浜田 大塚古川 大塚
古野 大塚宮前】、【池田池丑新田 池田丑新田 池田市場 池田後河 池田大野内 池田上河田 池田郷戸
後 池田権現 池田塩田 池田下河田 池田須合 池田三町田 池田反測 池田寺後 池田寺西 池田天神西
池田永箴 池田西八反 池田二反田 池田八王寺 池田東八反 池田松原 池田松節 池田宮前 池田宮回
池田御堂回 池田埋田 池田友伝 池田弥惣】、【中外沢壺町割 中外沢イノ割 中外沢上大割 中外沢上銭
成 中外沢上羽瀬 中外沢五町分 中外沢自休 中外沢下割 中外沢下長割 中外沢下大割 中外沢下銭成
中外沢下羽瀬 中外沢外割 中外沢中割 中外沢中割 中外沢長洲 中外沢二割 中外沢元銭成 中外沢口
ノ割】、【藤江大山 藤江上元ヶ 藤江上西 藤江上東 藤江蛇池 藤江惣助割 藤江東新切 藤江百間 藤
江宮西】、【味浜後田 味浜江向 味浜上川田 味浜上乾地 味浜上長割 味浜上浜 味浜古新 味浜下川田
味浜下郷 味浜堤西 味浜堤東 味浜中長割 味浜中切 味浜中乾地 味浜成輪 味浜西乾地 味浜東乾地
味浜東下浜 味浜屋下 味浜屋敷割】、【野田上野田 野田小島口 野田下野田 野田堤外 野田中野田 野
田寄神】、【養ヶ島一ノ割 養ヶ島二ノ割 養ヶ島郷西 養ヶ島郷前 養ヶ島西島 養ヶ島東島 養ヶ島古川】、
吉良町【饗庭坎ノ口 饗庭形原 饗庭庚申 饗庭カンバ池 饗庭上佃 饗庭神ノ木 饗庭刈谷前 饗庭川田
饗庭京田 饗庭小橋 饗庭澤 饗庭下佃 饗庭城ヶ下 饗庭須畑前 饗庭血洗 饗庭辻畑 饗庭西丁畑 饗庭
子コロビ 饗庭七度ヶ入 饗庭東丁畑 饗庭平子 饗庭深田 饗庭丸内 饗庭宮ノ越 饗庭向川田 饗庭葉師
西 饗庭矢通 饗庭八縄】、【大島一反畑 大島梅田 大島大山 大島替地 大島垣江 大島蒲原 大島上 大
島川原 大島勘兵衛 大島棧敷 大島下 大島高山 大島寺西 大島中 大島中道下 大島東島 大島彦兵衛
山 大島宮東】、【荻原秋箱 荻原一番割 荻原牛池 荻原埋畑 荻原烏帽子 荻原大貝戸 荻原大堀合 荻原
大道通 荻原小川尻 荻原小野 荻原斧田洗 荻原金畑 荻原上丁田 荻原龜池 荻原桐杭 荻原小入道 荻
原御用田 荻原座甲 荻原早渡 荻原下川田 荻原下丁田 荻原城下 荻原新池 荻原百度荒子 荻原外川田
荻原中重田 荻原七曲 荻原浜田 荻原東川田 荻原細畑 荻原向川田 荻原渡辺 荻原割田】、【乙川池下
乙川北辰新 乙川喜太夫 乙川経前 乙川経後 乙川黒岩 乙川源四 乙川白浜 乙川寺前 乙川寺廻 乙川
治衛 乙川西落 乙川西山 乙川西大山 乙川蛇抜 乙川道上 乙川南辰新 乙川訳出 乙川六郎衛】、【小山
田市場 小山田大山 小山田上浜田 小山田五反田 小山田治了田 小山田下浜田 小山田稠 小山田天神
小山田西浜田 小山田西山 小山田羽城 小山田東山 小山田藤崎 小山田宮前】、【上横須賀青木 上横須賀
青木前 上横須賀上菱池 上横須賀五反田 上横須賀小蒔田 上横須賀神田 上横須賀雑役免 上横須賀西川
田 上横須賀野添 上横須賀八枚 上横須賀東川田 上横須賀菱池 上横須賀宮前 上横須賀元屋敷 上横須
賀六石目 上横須賀綿打】、【酒井赤坂 酒井新井前 酒井神場池 酒井上撰 酒井竹ノ子 酒井長兵衛下 酒
井寺後 酒井丸池 酒井道下】、【下横須賀網坪 下横須賀荒井 下横須賀荒子 下横須賀荒子前 下横須賀池
田 下横須賀一ノ割 下横須賀大山 下横須賀御屋敷 下横須賀勘左山 下横須賀加長割 下横須賀高德 下
横須賀郷西 下横須賀蛇池 下横須賀下新田 下横須賀須 下横須賀須西 下横須賀須前 下横須賀瀬戸田
下横須賀寺屋敷 下横須賀八ヶ尻 下横須賀東下河原 下横須賀西下河原 下横須賀本山 下横須賀柳原 下

横須賀横枕 下横須賀六人】、【白浜新田井骨道上 白浜新田上七八 白浜新田北切 白浜新田北五六 白浜新田下七八 白浜新田寺西登 白浜新田南切 白浜新田南五六 白浜新田宮前】、【富田油田 富田荒井屋敷 富田市子野 富田井戸尻 富田江ヶ原 富田沖田 富田海郷 富田陰無 富田五枚田 富田小割 富田堺前 富田鷺田 富田寺内 富田新道 富田新御堂 富田銭池 富田仙並 富田惣作 富田雑田 富田代宮前 富田天白 富田徳法師 富田殿海戸 富田長根 富田中屋敷 富田西屋敷 富田八石 富田東屋敷 富田樋口 富田広畑 富田坊寺 富田堀ノ内 富田松原 富田的場 富田見取川新田】、【富好新田青島 富好新田井戸後 富好新田井戸東 富好新田上川並 富好新田川並 富好新田蔵井戸 富好新田紺屋堀 富好新田沢西 富好新田三角 富好新田下川並 富好新田新開 富好新田田中 富好新田地領 富好新田中川並 富好新田西青島 富好新田森根 富好新田役地 富好新田四縄 富好新田四反地】、【友国赤田 友国梶洗前 友国和田】、【中野折地 中野川畔 中野郷中 中野曬稿 中野須原 中野瀬田 中野新堤 中野西畑 中野東荒井 中野東深 中野屋下】、【八幡川田上 八幡川田上川田 八幡川田カヤハ 八幡川田下川田 八幡川田田島 八幡川田西川田】、【宮崎上ノ山 宮崎後留谷 宮崎於徳上 宮崎梶島 宮崎白浜 宮崎清右衛上 宮崎東新居 宮崎法連坊 宮崎丸山 宮崎宮前 宮崎山鼻 宮崎若宮西 宮崎若宮後 宮崎部田 宮崎西部田 宮崎中部田 宮崎東部田】、【吉田亥改 吉田石池 吉田内川田 吉田宇野津 吉田大切間 吉田上覆島 吉田上島津 吉田上浜 吉田桐杭 吉田桑ノ木 吉田小池 吉田西郷 吉田斉藤久 吉田下覆島 吉田下屋敷 吉田新田 吉田新浜 吉田神明塚 吉田須原 吉田高島新田 吉田天笠桂 吉田忠四郎前 吉田伝蔵荒子 吉田東郷 吉田豊岡 吉田取浜 吉田長島 吉田中屋敷 吉田西川畔 吉田西高島 吉田西中浜 吉田二割 吉田離島 吉田東高島 吉田東中浜 吉田平ヶ山 吉田船戸 吉田堀割 吉田本浜 吉田松木田 吉田万田 吉田宮腰 吉田宮前 吉田八ツ田 吉田山中】、寺部町【小浜 笠外 下字頭 天王 堂前 西浦 浜田】、鳥羽町【老丁田 北荒井 古新田 崎山 下モ坪 出崎 十三新田 田尻 中橋 姫山 未新田 南荒井】、西幡豆町【荒佐分 市場 後田 江尻 大坪 貝吹 古浜 中野郷 西大坪 浜田 浜屋敷 松原】、東幡豆町【浦和 大戸 沖島 小浜 小見行田 上丸山 川迎 烏帽子ヶ丘 鯉田 崎ノ畑 汐浜 新田 洲崎 助八 田戸 中柴 中ノ浜 西口 西丸山 走り付 浜ノ山 琵琶浦 引浜 本郷 前島 御堂前 緑ヶ崎 宮ヶ崎 宮後 森 八重林 四ツ割】※すべて理論上最大想定モデルによる津波浸水域

8 蒲郡市

大塚町【鎌倉、岸脇、柴垣、大門、星越、丸山、南向山、山ノ沢】、海陽町【全域】、三谷町【老舗～三舗、五舗～十舗、魚町通、大島、小島、水神町通、田尻、鳶欠、東五丁目、東前、船町通、仏島、松前、港町通、弥生三丁目、若宮】、丸山町【3～5番街区】、竹島町【1～2番街区、15番街区、17～33番街区】、松原町【936～944番地、948番地】、港町【12～23番街区】、栄町【3番街区、10～11番街区、14～16番街区、1243番地】、竹谷町【犬飼港、太田新田、油井浜】、浜町【全域】、拾石町【浅岡、塩浜、東浜、本郷、前田、見取、前浜、向イ】、鹿島町【浅井新田、長田、中郷、西郷、横砂】、金平町【長田】、形原町【編笠、市場、春日浦、北辻、下音羽、下市場、天神裏、北淀尻、三浦町、港町、南新田】、西浦町【赤岩、赤浜、赤見山、池田、稲村、稲生浜、大知柄、大塚、大戸、大山、蟹沢、川東、北鬮、北知柄、北前浜、倉舞、五郎蔵屋敷、塩柄、下地、空ヶ谷、中屋敷、長瀬、西浜田、浜田、原山、東蛸蛎、東稲生、前浜、南ヶ坪、南鬮、南知柄、御芦山、龍田】

9 常滑市

金山【字堀田】、小倉町【1丁目、2丁目、3丁目、4丁目、5丁目、6丁目、7丁目、8丁目】、晚台町、大野町【1丁目、2丁目、3丁目、4丁目、5丁目、6丁目、7丁目、8丁目、9丁目、10丁目】、西之口【1丁目、3丁目、4丁目、7丁目、8丁目】、住吉町【1丁目、2丁目】、小林町【1丁目、3丁目】、蒲池町【1丁目、2丁目、3丁目】、新田町【1丁目、2丁目、3丁目、4丁目、5丁目】、港町【1丁目、2丁目、3丁目、4丁目、5丁目、6丁目】、新浜町【1丁目、2丁目、3丁目、4丁目、5丁目】、多屋町【1丁目、2丁目、3丁目、4丁目、5丁目】、明和町【1丁目】、大和町【1丁目、2丁目、5丁目】、森西町【1丁目、2丁目、4丁目】、末広町【1丁目、2丁目、3丁目】、北条【1丁目、2丁目、3丁目】、鯉江本町【1丁目、2丁目、3丁目、4丁目、5丁目、6丁目】、栄町【1丁目、2丁目、4丁目、5丁目、6丁目、7丁目】、新開町【1丁目、2丁目、3丁目、4丁目、5丁目、6丁目】、本町【1丁目、2丁目、3丁目】、瀬木町【1丁目】、陶郷町【4丁目】、奥条【1丁目、2丁目、3丁目、4丁目】、市場町【1丁目、2丁目、3丁目、4丁目、5丁目、6丁目】、山方町【1丁目、2丁目】、保示町【1丁目、2丁目、3丁目、4丁目、5丁目、6丁目】、りんくう町【1丁目、2丁目、3丁目】、セントレア【1丁目、2丁目、3丁目、4丁目、5丁目】、樽水町【1丁目、2丁目、3丁目、4丁目】、塩田町【1丁目、2丁目、3丁目、4丁目、5丁目】、阿野町【1丁目、2丁目、3丁目、5丁目、6丁目、7丁目】、西阿野【字半月、字春瀬】、唐崎町【1丁目、2丁目、3丁目、4丁目】、熊野町【1丁目、2丁目、3丁目、4丁目】、古場町【1丁目、2丁目、3丁目、4丁目、5丁目、6丁目、7丁目】古場【字栗下前】、苺屋町【1丁目、2丁目、3丁目、4丁目、6丁目】、苺屋【字柳田】、大谷【字鴨、字輪ノ内、字浜條、字奥條、字道向】、小鈴谷【字梶田、字赤松、字亀井戸、字へり地、字盛田、字脇浜】、坂井【字小脇、字道法垣内、字西側、字落田、字天王、字北浜田、字南浜田】

10 東海市

南柴田町【イノ割、ロノ割、ハノ割、ニノ割、ホノ割、ヘノ割、トノ割、チノ割、リノ割、ヌノ割、ルノ割、ヲノ割】、名和町【新屋敷、下新屋敷、一ノ井上、一番割上、一番割中、一番割下、二三ノ井上、二番割上、二番割中、二番割下、三番割上、三番割中、三番割下、四番割、五番割、五ノ横物、一丁目、二丁目、三丁目、汐田西、背戸田、一番畑、トメキ、蓮池、石田、石谷、切戸、汐田東、寝覚、後西、北本郷、北三ヶ月、龍ノ脇、南三ヶ月、榎戸、北脇、三ヶ月外、中屋敷、家下、浜須賀、欠ノ脇、天王前、一ノ下、北埋田、中埋田】、浅山【二丁目、三丁目】、大田町【川北新田、堀切、浜新田、松崎、上浜田、神宮前、天尾崎、後田、蟹田、川南新田、郷中、汐田、下浜田、後浜新田、御洲浜、呉天石】、高横須賀町【葎山、町新田】、養父町【義神、正神、中川、釈迦御堂、南堀畑、浅間前、八王子、島ノ内、東川向、西川向】

11 知多市

八幡【字荒井、字浦浜（市道大田朝倉線の東）】、日長【字森下、字神山畔、字江口、字城見坂、字前田口、字汐田、字浦畑口】（字森下は、名鉄常滑線より西側）、新舞子【字浜田、字郷戸、字西畑ケ、字竜、字大瀬、字神田】、緑浜町（人工海岸の区域）、大草【字大瀬、字四方田、字南田面、字江端、字牟山堂、字ハリマ】、金沢【字前田】、旭南【4丁目、5丁目、6丁目】、南粕谷新海【1丁目、3丁目、4丁目】

12 高浜市

新田町、芳川町【一丁目、三丁目、四丁目】、青木町【一丁目、八丁目、九丁目】、碧海町【一丁目、二丁目、四丁目】、田戸町【一丁目、二丁目、三丁目、七丁目】、春日町【一丁目、七丁目】、論地町【四丁目、五丁目の各一部】、稗田町【二丁目の一部、三丁目】、向山町【一丁目の一部】

13 田原市

久美原【東海岸、西海岸の各一部】、浜田【浜辺の一部】、百々【浜田境、南浜辺、東郷中、中郷中、西郷中の各一部】、川岸、漆田一区【新大坪、明土、西ノ門の各一部】、漆田二区【大坪、ヤンベ、東赤石一丁目】【西ノ門、深田、東赤石二丁目の各一部】、漆田三区【大坪、新大坪】、東赤石【二丁目、四丁目】【五丁目、神戸町赤石の一部】、サンコート【東赤石三丁目】、青津【神戸町赤石、沖田】【堀池、三本杉、ヲコシ、西中島、柳の各一部】、赤松【門前、小川の各一部】、南町【遠新田、南浜辺、東浜辺、長坂、中浜辺、荒子の各一部】、谷ノ口【方辺の一部】、東ヶ谷【南松、中島、井戸島、三軒屋の各一部】、大草【西辻り、辻り、高砂、西ノ谷、雨堤の各一部】、谷熊【石塚、谷熊下、宮沖、東洲崎、洲崎、川尻、高尾、宮下、宮崎、平三、西輪、寺新田、江縄、高田、森下、松ノ本】【備後、岩前の各一部】、豊島【神垣、安原、今田、城下新田、当新田、西島、西新田、道北、道南】【天白、傾城、中坪、黒下の各一部】、御殿山【御殿山の一部】、吉胡【中新地、北新地、吉胡下】【矢崎下、矢崎、郷中、下屋敷、高畑、下畑、山瀬の各一部】、浦【愛三、川北、天白、国府田、浜海道、青尾新田、東田、鬼塚、西浦】【川向、荒古、北条、青尾、北浦、落方、上ノ原の各一部】、西浦【西浦】【南松崎、丸山の各一部】、波瀬【塩浜、波瀬北、波瀬口、井田、光崎】【宮前、西郷の各一部】、片浜【森下】【西畑、西原、中瀬古の各一部】、白谷【犬喰、平松、谷津、清水、中畑、中原、坂下、東山の各一部】、白磯、光崎、片西【二丁目、三丁目の各一部】、童台【北落方の一部】、一番東【南晩田、築出】【巴江、殿町の各一部】、四番組南【晩田、南新地】【巴江の一部】、四番組東【北荒井の一部】、萱町一区【萱町一区の一部】、萱町二区【萱町二区の一部】、萱町三区【萱町三区の一部】、新町【西大浜】【新町、南番場、清谷の各一部】、加治【諸田、惣作】【宮下、亀ノ淵の各一部】、赤石【三丁目、六丁目】【二丁目、五丁目の各一部】、東馬草【坂下の一部】、山ノ神【宮東、宮下、井戸藪、田尻、建長平芝、坂下の各一部】、西馬草【坂下、塩谷坪、上ノ山、湊田、大荒古、小山、西山の各一部】、仁崎【前洲、北畷、前田】【三丈ヶ、新坂、瀬戸畑、ホウベ、大湯、下市、畑ケ田、仲坪、浜辺、上ノ山、黒石、中小川、木ノ皮山の各一部】、高松【弥八島、一色、名幸、東島、大荒古、西山、西脇、宮方辺、中瀬古、羽根、井戸屋、東原の各一部】、赤東【明神、寺山、於三畑、中瀬古、大石、長沢の各一部】、赤中【仏供田、八反田、西瀬古、東瀬古の各一部】、赤西【池尻田】【西、大西、曲、三枚、四貫目、浜田、美之手田、猪荒、八六、北浦、長尻、山ノ田、八分、柿木、池ノ神、越白、枝古、堂瀬古、市場、根上りの各一部】、池尻【精進川】【下田、尾山塚、向山、下り畑、下り瀬古、中瀬古、上り世古、宮脇の各一部】、若見【目代橋、新居、土手ノ内、市場、松淵、広畑、鳥居の各一部】、越戸【番土、広畑、童子、寺前、三竹、九五三、曲尺手、狐沢の各一部】、和地一色【徳右衛門荒子、前畑の各一部】、和地【船間、川尻、寺口、柏崎、下ノ宮、東松元、松元、京田、砂場、波治神、東、東畑、東本村、西本村、地藏田、夕海道、立岩の各一部】、土田【下狐沢、下中島、土田郷、砂場、野藪、西原、下鮎川の各一部】、堀切（山部を除く）、小塩津【新田、下新田、上新田、西瀬古、中荒古、出口、里瀬古、内荒古、中村、先祖畑、東瀬古、中瀬古】【甚太夫、萱畑、宮前、寺道、南荒古、北荒古、大切、右善坊下の各一部】、伊良湖（山部を除く）、伊良湖港湾区域【宮下、古山、恋路浦の各一部】、日出【浜、浜辺、松山吹出、浜辺汐除地、植松、新屋敷、東瀬古、世戸畑、中瀬古、長畑、西瀬古】【中畑、本畑、又三畑、骨山の各一部】、亀山【大構、野丹場、西田原、地ノ神、大辻、札ノ辻、本畑、十七畑、三本松、川地、農畑】【起、小林、小中原、上中原、上ノ越、瀬戸畑、山畑、五斗山、石堂山の

各一部】、西山、中山【北磯畑、磯畑、新田、菱池、天白、宮脇本畑、寺脇、下本田、中田、神明前、宮下、成美、儀呂、丸田、郷下、八軒屋、西丸、新浜、郷前、溜下、平分、東丸、北塩田、吉田、南塩田、本田、太田、中原、八ッ分、兼原郷、上田、論場、知行山、新開、清水、小森、日ノ出、岬】【藤太夫森、富士塚、大堀、前畑、小番場、又兵衛構、西今田、貝羽呉、広畑、松濶郷の各一部】、小中山、福江【浜田、天神、原ノ島、八反坪、堂前、仲田、横井、漆藪、門田、五反田、高田、吉野、清水】【宮ノ脇、沢、下地、下紺屋瀬古、清水塚、向田の各一部】【医王寺、井ノ構、黒墳、梶原、鴻ノ巢、附山、新御坊、林、代官、上ノ山、本構、直江、新郡治、今ノ田上、新西畑、今ノ田、郡治、御坊、日比浜、葭原田】【金五郎坂、柴置場、仲畑、蓼池、広畑の各一部】、向山、保美【後田】【平城、唐沢、沢、仲新古、下地、西原、今田、段土の各一部】、高木【脇荒古、西田、亀井、羽広、東田】【東原、宮下、中畑下、羽根畑、荒古下、大荒古の各一部】、折立【原】【背戸山、折立、茶畑、蔵道上、西原畑の各一部】、古田【背戸山、橡木間、郷中の各一部】、宇津江【東田、仲田、浜田】【長尾、ワルマ、上野山、前田、内荒古、居山の各一部】、江比間【惣浦、五字郷中、西砂畑、新田、二字郷中、三字郷中、女郎川、西前田、寺ノ前、川向】【東山、郷中、寺田、前田、下ノ道、東坂ノ上の各一部】、伊川津【新田、仙田、小割、砂地、東砂地、大藪、下地、大島、伊井新田、横浜、貝ノ浜、郷中、大歳、五郎丸、前田、作兵衛、横津新田、細田、横津、沖田、上ノ下、川坂】【東上地、上地、欠ノ山、中島の各一部】、石神【浜田、西田、森下】【沖田、西沖田、向山、宮ノ前、北屋敷の各一部】、夕陽が浜

1 4 弥富市

栄南小学校区【富浜、楠、上野、鍋田、曙、駒野、西末広、東末広、三稲、境、稲荷崎、操出、大谷、稲狐、中原、狐地、三好、稲荷】、大藤小学校区【富島、加稲、稲吉、稲元】、十四山東部小学校区【神戸、亀ヶ地、竹田、下押萩】、弥生小学校区【五之三川平二丁目、五之三川平三丁目、五之三町伊三郎、五之三町川平、五之三町東与太郎、五之三町焼田、五之三町与太郎、五明一丁目、五明二丁目、五明町、鯛浦町上六、鯛浦町方六、鯛浦町方六十ヶ、鯛浦町未新田、鯛浦町上本田、鯛浦町用水上、鯛浦町下与太、鯛浦町下本田、鯛浦町上巳、海老江一丁目】桜小学校区【小島町、五明町築留、五明町小赤津外、鯛浦町中六、鯛浦町西前新田、前ヶ須町午新田、前ヶ須町駅地、前ヶ須町南本田】

1 5 飛島村

村内全域（木場【一丁目、二丁目】、金岡、西浜、東浜を除く）

1 6 東浦町

大字森岡【折戸、北古新田、下々浜、栄北、栄東、栄南、三洲道、洲崎、外新切、藤後、西新田、取手の一部、蓮池、浜田の一部、浜西北、浜西南、古川、前田の一部、松原の一部、南古新田、已成、葭野、臨時七割、六畝】、大字緒川【旭、上家左川、北新田、古流作、申新田老区、申新田武区、三角、塩田の一部、下汐田の一部、下家左川、十王郭、昭和一区、昭和二区、宗六浜、竹塚、辰新田老区、辰新田武区、天神、東栄町の一部、東新町、中家左川、後西新田、八郎兵衛の一部、浜田、古川の一部、宮戸の一部、屋敷武区の一部、屋敷参区の一部、家下、流作、臨時】大字石浜【旭、芦間の一部、石入、戌新田、大曲輪、御保田の一部、上子新田、川尻、北成実、下子新田、太郎兵衛新田、中央、天王、中成実、なかね、中子新田、成実新田一ノ切、成実新田二ノ切、成実新田七ノ切、成実新田八ノ切、西天王新田、浜新田、東天王新田、前浜の一部、南成実】、大字生路【生栄一区、生栄二区、生栄三区、生栄四区、生栄五区、生川尻、池上の一部、折戸、門田の一部、五号地、坂下の一部、新新田、鍋屋新田、西午新田、浜起、浜田、東午新田、前田の一部、矢崎】大字藤江【亥子新田、稲栄一区、稲栄二区、稲栄三区、午新田、折戸、皆栄新田、皆栄町、川北、五号地、西新田、名切、鍋屋新田、南栄町、前新田、みどり浜、柳牛の一部、ヤンチャ】

1 7 南知多町

大字内海【字揚西、字揚東、字一色、字新田、字入口、字亥新田、字内塩田、字浦向、字大清水、字奥南側、字欠ヶ下、字上浜田、字北側、字北向、字北脇、字口揚、字小榭、字五反田、字小廻間、字西郷、字山尾、字柴井、字城下、字高平井、字寺後、字寺前、字東郷、字中根、字中浜、字中浜田、字中前田、字長城、字西座頭畑、字西塩田、字西端後、字西浜田、字西前田、字浜岡部、字馬場、字東座頭畑、字東塩田、字東浜田、字本田、字前側、字前山、字松田、字南側、字南前田、字南浜田、字中之郷】、大字山海【字荒井、字荒布越、字石ヶ坪、字後田、字海見ヶ丘、字大坪、字奥、字欠ヶ前、字高座、字河廻間、字清水、字高峯、字蛸城、字天神西、字天神東、字戸長、字苗代、字長坂、字七七九五、字西海外、字西松相、字橋詰、字浜田、字林之越、字東海外、字松下、字松生、字向山、字屋敷、字藪下、字山崎、大字豊浜【字相筆、字新居、字池田、字石之浦、字伊勢山、字一本松、字上之山、字打合、字内田、字会下坪、字大久郷、字大唄、字大畑、字小佐ヶ丘、字小佐郷、字小佐谷、字金久保、字上大田面、字河原気、字鷺麦、字鯨脇、字堅持、字小坂、字菰之上、字郷田、字坂井、字汐見台、字下大田面、字塩屋浦、字清水谷、字社宮司、字陣ノ山、字須佐ノ浦、字草花、字高浜、字高浜谷、字橋、字田名畑、字長命寺、字月之浦、字大城、字峠、字泊り、字豊浦、字鳥居、字中之浦、字中狭間、字中町、字中村、字西之浦、字西之平井、字西狭間、字西山口、字登畑、字白山脇、字廻間、字半

月、字東之浦、字孫松、字薬師堂、字山之神、大字豊丘【字丑平井、字かに川、字神戸、字甚七平井、字中古山田、字中田、字長嶋、字西古山田、字東浜、字孫廻間、字森添、字葭野、字古山田】、大字大井【字葦廻間、字井ヶ奥、字江崎、字大海田、字丘ノ上、字丘ノ下、字北側、字高辺、字小浜、字小海田、字御所ノ奥、字笹ヶ平、字塩屋、字堰口、字銭亀、字鶯ヶ崎、字入道、字聖崎、字浜辺、字間哉、字松ヶ平、字真向、字南側、字矢廻間、字山田、字山ノ手、字西園、字三ヶ月、字和田、字和田ヶ丘、字和田平】、大字片名【字池奥、字後山、字蛭子、字大坪、字於更、字親地、字亀井戸、字川田、字黒地、字郷中、字新津、字新仲根、字新師崎、字寸後、字田尻、字長廻間、字長峯、字西海戸、字長谷、字浜山、字稗田、字水深、字向畑、字外田、字山田平】、大字師崎【字朝日町、字荒井、字板取、字折戸、字口狭間、字茱萸木、字神戸浦、字栄村、字汁谷、字新町、字浅間山、字高岩、字寺脇、字天神山、字鳥西、字鳥東、字中狭間、字蜂ヶ城、字蜂ヶ城谷、字林崎、字日影、字松田、字的場、字丸山、字明神山、字向島、字山ノ神】、大字篠島【字赤石、字牛取、字浦磯、字鯨浜、字小磯島、字神戸、字汐味、字棚橋、字照浜、字堂山、字長浜、字中手島、字東山、字弁財、字南風崎】、大字日間賀島【字新井浜、字石神、字上海、字小戸池、字亀井戸、字北地、字久渕道下、字久渕谷、字小谷、字里中、字下海、字常山、字谷ノ井、字天神前、字永峯、字名化戸、字浪太、字西浜、字飛駒、字広地、字二ツ谷、字藪ノ鼻、字龍海、字西側、字浜側、字東側】

18 美浜町

大字布土【字梅之木、字北浜田、字郷下、字上村、字大池】(国道247号より海側)、【字和田、字中平井】(名鉄河和線より海側)、大字時志【字北郷中、字南郷中】(名鉄河和線より海側)、大字北方【字東側、字西側】、大字河和【字六反田、字北屋敷、字南屋敷、字北田面、字上前田】、新浦戸【2丁目、3丁目】、大字浦戸【字森下】、大字古布【字前田、字屋敷、字平井】、大字豊丘【字原子、中平井、字五宝、字郷島、字下阿原、字浜、字下小谷、字樹木】、大字小野浦【字福島、字東川、字西川、字岩成、風宮崎】、大字野間【字富具崎、字神明、字畑中、字南前田、字本郷、字須賀、字中新田、字石名原、字下長堀、字若松、字砂田、字新町、字天野】、大字奥田【字天野、字砂原、字松中、字北側】、【字儀路、字石畑、字石亀、字御茶銭、字田原谷】(国道247号より海側)、新栄【1丁目、2丁目】、大字上野間【字新居、字泉、字里屋敷、字越智、字新田、字鴻田、字郷戸、字杉代、字大海道、字天神前、字的場、字北川、字西ノ脇】

19 武豊町

字石川、字北曲輪、字七号地、字沢田新田、字小迎、字金下、字西門、字道崎、字瀬木、字明神戸、字堀割、字川脇、字後田、字道仙田、大字富貴【字臓ノ内、字三反田、字笠松、字下鐘鑄、字北側、字東門、字森万新田、字市場、字南側】、大字東大高【字中浜田、字石曾根、字豊倉新田、字浦之島】、字九号地、字五号地、字一号地、字旭、字竜宮

9 南海トラフ地震臨時情報（巨大地震警戒）発表時の事前避難対象地域

各市町村

2024年4月1日現在

- ※の付いた地域は高齢者等事前避難対象地域
- それ以外は住民事前避難対象地域

1 名古屋市

熱田区【千年学区の一部】、中川区【正色学区の一部、五反田学区の一部、戸田学区の一部、春田学区の一部、豊治学区の一部、西前田学区の一部】、港区【東築地学区の一部、港西学区の一部、当知学区の一部、高木学区の一部、神宮寺学区の一部、南陽学区の一部、西福田学区の一部、福田学区の一部】南区【豊田学区の一部、道德学区の一部、白水学区の一部、千鳥学区の一部、柴田学区の一部】、緑区【大高学区の一部】

2 豊橋市

前芝小学校区、津田小学校区、吉田方小学校区、牟呂小学校区、磯辺小学校区、汐田小学校区、大崎小学校区、杉山小学校区、豊南小学校区、高根小学校区、小沢小学校区、細谷小学校区

3 碧南市

前浜町2丁目※、前浜町4丁目※、前浜町5丁目※、中江町6丁目※

4 刈谷市

港町2丁目※、港町5丁目※、港町6丁目※、港町8丁目※、浜町1丁目※、浜町2丁目※、浜町3丁目※、浜町4丁目※、浜町5丁目※、浜町6丁目※、衣崎町1丁目※、衣崎町2丁目※、中川町2丁目※、中川町3丁目※、中川町4丁目※、中川町5丁目※、小垣江町亥新田※、小垣江町大津崎※、小垣江町御茶屋下※、小垣江町塩浜※、小垣江町本郷下※

5 西尾市

西小瀬町六丁目※、西小瀬町八丁目※、西小瀬町九丁目※、奥田町一丁目※、奥田町四丁目※、奥田町十丁目※、南奥田町新田西※、南奥田町小字なし※、小栗町五丁目※、小栗町六丁目※、小栗町上ノ切用水西※、小栗町上流作※、小栗町新切稲荷前※、小栗町新切用水東※、小栗町新切大道東※、一色町治明丑新田南ノ切※、一色町治明丑新田北ノ切※、一色町治明丑中※、一色町治明丑北※、一色町細川三番割※、一色町細川四番割※、一色町細川五番割※、一色町細川六番割※、一色町細川西実録※、一色町細川汐浜※、一色町細川大岡一ノ割※、一色町細川大岡三ノ割※、一色町細川大岡四ノ割※、一色町細川大岡五ノ割※、一色町細川大岡六ノ割※、一色町中外沢口ノ割※、一色町中外沢壱町割※、一色町中外沢下割※、一色町中外沢上羽瀬※、一色町中外沢二割※、一色町藤江大山※、一色町藤江東新切※、一色町藤江百間※、一色町坂田新田小家前※、一色町大塚伊佐新田※、一色町生田千生新田※、一色町生田案子東※、一色町生田一ノ切※、一色町生田西萱野※、一色町生田西高前※、一色町酒手島東芝野通※、一色町酒手島西前通※、一色町酒手島西中通※、一色町酒手島西上通※、吉良町吉田二割※、吉良町吉田下屋敷※、吉良町吉田小池※、吉良町吉田忠二郎前※、吉良町吉田平ヶ山※、吉良町吉田堀割※、吉良町吉田離島※、吉良町吉田西川畔※、吉良町大島上※、吉良町大島替地※、吉良町大島中※、吉良町大島中道下※、吉良町大島彦兵衛山※、吉良町荻原小川尻※、吉良町荻原一番割※、吉良町荻原外川田※、吉良町荻原小入道※、吉良町荻原百度荒子※、吉良町荻原斧田洗※

6 東海市

南柴田町イノ割

7 高浜市

新田町二丁目

8 田原市

池尻区の一部、和地自治会（川尻の一部）、堀切自治会、小塩津自治会、伊良湖自治会、日出自治会、西山自治会※、中山自治会※、小中山自治会※、福江自治会（新宅の一部）※、向山自治会※、折立自治会の一部※

9 弥富市

佐古木1丁目、佐古木2丁目、佐古木3丁目、五之三、五明、荷之上町川田、荷之上町中焼田、荷之上町小新田、海老江、鯛浦町用水上、鯛浦町下与太、小島町、鍋田町、上野町、曙、富浜2丁目、東末広5丁目、東末広7丁目、東末広8丁目、東末広9丁目、東末広南飛島リノ割、善太町、上押萩、下押萩、海屋、竹田1丁目、竹田2丁目、竹田3丁目、竹田4丁目、竹田6丁目、神戸6丁目、神戸7丁目、神戸8丁目、神戸10丁目、神戸北新田東ノ切、馬ヶ地1丁目、馬ヶ地2丁目、鮫ヶ地2丁目、鮫ヶ地4丁目

10 あま市

篠田の一部、七宝町安松の一部、七宝町下田の一部、七宝町川部の一部、七宝町伊福の一部、七宝町鷹居の一部、七宝町下之森の一部、七宝町鯉橋の一部、七宝町徳実の一部

11 大治町

西條七反田の一部、西條西之川、西條附田の一部、西條壱町田、西條南井口の一部、西條神田、西條石間畑の一部、西條狐海道の一部、西條須先の一部、西條平ヶ野の一部

12 蟹江町

泉の一部、今西の一部、今本町通の一部、今の一部、今東郊通の一部、蟹江新田、蟹江新町の一部、蟹江本町の一部、上川田の一部、学戸の一部、北新田の一部、源氏の一部、桜、城の一部、新千秋、須成の一部、須成西の一部、宝の一部、富吉の一部、西之森の一部、八幡の一部、舟入の一部、本町の一部、緑の一部、鍋蓋新田、南

13 飛島村

新政成の一部、梅之郷の一部、飛島新田の一部、渚の一部、三福の一部、服岡の一部、金岡の一部

10 ダム・ため池(貯水量500,000㎡以上のもの)

県農林基盤局農地部農地計画課、県建設局河川課、県企業庁水道事業課、
独立行政法人水資源機構、中部地方整備局、中部電力㈱、電源開発㈱、土地改良区等

2024年4月1日現在

県農林基盤局農地部農地計画課

名称	目的	位置	形式	堤高(m)	堤長(m)	貯水量(㎡)	満水面積(ha)	流域面積(㎏)	余水吐
羽布ダム	利水	豊田市羽布町	重力式コンクリートダム	62.50	398.50	18,461,000	106.50	51.34	幅7.5×高6.5 3門

県建設局河川課

名称	目的	位置	形式	堤高(m)	堤長(m)	貯水量(㎡)	満水面積(ha)	流域面積(㎏)	余水吐
木瀬ダム	治水・利水	左岸:豊田市三箇町 右岸:豊田市木瀬町	重力式コンクリートダム	33.00	192.00	644,000	9.00	8.90	幅9.4×高1.9 4門 幅5.0×高2.5 1門

県企業庁水道事業課

名称	目的	位置	形式	堤高(m)	堤長(m)	貯水量(㎡)	満水面積(ha)	流域面積(㎏)	余水吐
佐布里池	利水	知多市佐布里	アースダム(中心コア式)	21.00	180.00	5,000,000 (有効)	62.10	1.195	ゲート水路型2門

独立行政法人水資源機構中部支社

名称	目的	位置	形式	堤高(m)	堤長(m)	貯水量(㎡)	満水面積(ha)	流域面積(㎏)	余水吐	
愛知用水	東郷調整池(愛知池)	利水	愛知郡東郷町大字諸輪	アースダム	31.00	975.00	9,000,000	97.00	2.32	シュート式ゲート1門
	前山池	利水	常滑市金山	アースダム	18.40	283.70	985,000	19.45	2.07	横越流式
	三好池	利水	みよし市三好町	アースダム	19.74	430.00	2,235,000	40.70	0.81	取水塔に付属
豊川用水	宇連ダム	利水	新城市川合	重力式コンクリートダム	65.00	245.90	28,420,000	123.00	26.26(直接) 148.21(間接)	幅5.0m×高5.5m 3門
	大島ダム	利水	新城市名号	重力式コンクリートダム	69.40	160.00	11,300,000	49.80	18.40	越流式
	大野頭首工	利水	新城市大野	直線重力式コンクリート堰堤	26.00	66.21	906,000	16.40	129.91(直接) 523.79(間接)	幅11.0m×高9.9m 2門 幅11.0m×高10.1m 1門
	駒場池	利水	豊川市平尾町	フィルダム	24.60	187.50	800,000	13.40	1.02	横越流式
	蒲郡調整池	利水	蒲郡市豊岡町	ロックフィルダム	43.20	178.00	500,000	5.00	0.75	横越流式
	大原調整池	利水	新城市富岡	ロックフィルダム	47.90	351.00	2,000,000	17.50	1.90	横越流式
	万場調整池	利水	豊橋市西赤沢町	フィルダム	28.60	370.00	5,000,000	34.30	0.40	横越流式
	芦ヶ池調整池	利水	田原市野田町	アースダム	5.00	219.00	2,000,000	45.70	2.38	横越流式
初立池	利水	田原市伊良湖町	フィルダム	主堤22.5 副堤12.5	主堤346.50 副堤105.00	1,600,000	22.00	0.66	横越流式	

国土交通省中部地方整備局

名称	目的	位置	形式	堤高(m)	堤長(m)	貯水量(㎡)	満水面積(ha)	流域面積(㎏)	余水吐
矢作ダム	治水・利水・発電	豊田市関羅瀬町	アーチ式コンクリートダム	100.00	323.10	80,000,000	270.00	504.50	幅10.5×高6.8 4門 幅4.0×高4.1 3門

中部電力㈱

名称	目的	位置	形式	堤高(m)	堤長(m)	総貯水容量(㎡)	満水面積(ha)	流域面積(㎏)	余水吐
矢作第二ダム	発電	豊田市時瀬町	重力式コンクリートダム	38.00	149.20	3,868,236	39.15	514.20	幅10.0×高10.8 4門
黒田ダム	発電	豊田市黒田町	重力式コンクリートダム	45.20	332.00	11,055,000	80.40	7.65	幅7.1×高4.8 2門
越戸ダム	発電	豊田市平戸橋町	重力式コンクリートダム	22.84	120.28	1,799,466	45.98	900.80	幅7.6×高6.6 12門

国土交通省中部地方整備局・電源開発㈱

名称	目的	位置	形式	堤高(m)	堤長(m)	貯水量(㎡)	満水面積(ha)	流域面積(㎏)	余水吐
新豊根ダム	治水・発電	北設楽郡豊根村 大字古真立字月代	アーチ式コンクリートダム	116.50	311.00	53,500,000	156.00	136.30	幅13.8×高8.0 2門 幅3.8×高4.19 1門

土地改良区等

名称	目的	位置	形式	堤高(m)	堤長(m)	貯水量(㎡)	満水面積(ha)	流域面積(㎏)	余水吐(管理者)
入鹿池	利水	犬山市字篠平	アースダム	25.70	724.00	15,187,000	152.10	34.40	越流式(入鹿用水(土))
若王子池	利水	豊明市沓掛町	アースダム	10.00	358.00	500,000	16.90	2.37	越流式(若王子池水利組合)
勅使池	利水	豊明市沓掛町	アースダム	7.40	700.00	834,000	23.30	1.16	越流式(勅使池水利組合)
大井池	利水	額田郡幸田町大草	アースダム	25.20	145.00	914,000	9.20	1.97	越流式(幸田(土))

1 1 防災重点農業用ため池

県農林基盤局農地部農地計画課

2024年4月1日現在

番号	ため池名	所在地		堤高 [m]	堤長 [m]	貯水量 [千㎡]
1	滝水池	名古屋市	守山区大字下志段味字穴ヶ洞2266-1	4.3	70.8	19.0
2	井堀下池	名古屋市	名東区猪高町大字上社字井堀80	4.1	82.0	11.0
3	井堀上池	名古屋市	名東区猪高町大字上社字井堀82	7.9	56.3	12.0
4	新池(高針)	名古屋市	名東区山香町19	4.7	87.8	26.0
5	大池(竜泉寺)	名古屋市	守山区竜泉寺二丁目1205外	5.0	90.0	17.7
6	二ツ池(小幡)	名古屋市	守山区翠松園一丁目2307外	3.5	150.0	7.0
7	アマ池(竜泉寺)	名古屋市	守山区竜泉寺二丁目1201外	3.3	70.0	3.0
8	竜巻池	名古屋市	守山区大字牛牧字長根1641-2外	7.1	210.0	51.0
9	双子池	名古屋市	天白区海老山町208	4.0	50.0	8.4
10	北ノ池	豊橋市	石巻小野田町字滝沢19	4.3	55.0	7.6
11	(馬越)大池	豊橋市	石巻本町字本郷19-1	8.2	85.0	31.0
12	上池	豊橋市	嵩山町字山桂士33-1	6.5	90.0	13.5
13	追間池	豊橋市	嵩山町字公護89	10.0	86.0	108.0
14	宮前池	豊橋市	岩崎町字宮前39	5.0	297.0	6.0
15	利兵池	豊橋市	岩田町字曾銀106-1	4.5	445.0	39.4
16	影岩池	豊橋市	岩田町字影岩70	5.5	427.0	56.0
17	三太郎池	豊橋市	岩田町字影岩5-1外	7.0	150.0	9.4
18	上庄池	豊橋市	岩田町字上庄23-1	5.3	430.0	36.0
19	柱大池	豊橋市	柱七番町163-1外	1.5	247.0	3.7
20	中浜池	豊橋市	中浜町42	3.5	170.0	7.0
21	昭和池	豊橋市	草間町字東山143-1外	5.0	175.0	77.8
22	蓮池	豊橋市	大崎町字南出口1-1	4.0	32.0	2.0
23	植田大池	豊橋市	植田町字大池120-2外	5.0	135.0	100.0
24	精進池	豊橋市	植田町字蛤沢1-1	4.0	87.0	15.0
25	待池	豊橋市	植田町字上海津田56	4.5	69.0	7.0
26	中池	豊橋市	植田町字中池21	3.8	93.0	20.0
27	嵩山池(下)	豊橋市	老津町字嵩山8-2外	8.0	129.0	60.0
28	椎ノ木下池	豊橋市	畑ヶ田町字芦川83	3.2	47.0	1.0
29	天皇池	豊橋市	藤並町字藤並86-1	2.5	77.0	3.1
30	深山池	豊橋市	雲谷町字上ノ山64	8.0	95.0	10.0
31	頭谷池	豊橋市	雲谷町字上ノ山25-1	8.0	135.0	12.0
32	影色池	豊橋市	雲谷町字外ノ谷15	5.0	150.0	20.0
33	深田池	豊橋市	雲谷町字外ノ谷57-1外	1.5	98.0	6.0
34	西池(下)	豊橋市	中原町字東荒神46-1外	1.8	140.0	9.1
35	ひょうたん池	豊橋市	豊清町字比舎古3	1.6	58.0	2.0
36	平山池	豊橋市	中原町字平山32-1外	4.5	146.0	60.0
37	大口池(1)	豊橋市	三弥町字大口17	4.0	169.0	15.0
38	大口池(2)	豊橋市	三弥町字大口16	3.6	99.0	2.0
39	反茂池	豊橋市	大岩町字反茂6-1	5.0	269.0	70.0
40	馬込池	豊橋市	雲谷町字上ノ山94-1	4.0	80.0	6.0
41	南ノ池	豊橋市	石巻小野田町字中ノ入55	2.9	77.0	1.7
42	鳴沢池	豊橋市	石巻小野田町字向山77	4.5	40.0	2.7
43	摺鉢池	豊橋市	中原町字西荒神19	2.0	100.0	4.0
44	上ノ池(飯村)	豊橋市	飯村町字浜道上106-2	3.5	110.0	10.0
45	唐池	豊橋市	二川町字東向山95-1	3.5	83.0	4.0
46	空池	豊橋市	豊清町字茶屋ノ下80	2.2	90.0	5.0
47	小屋池	豊橋市	高師本郷町字山腰33-1	8.0	67.0	0.5
48	庄次郎池	豊橋市	高師本郷町字北沢4-1	2.0	53.0	1.0
49	新池(植田)	豊橋市	植田町字新池80	2.0	35.0	3.0
50	長池	豊橋市	高師本郷町字山腰27-1	3.5	151.0	5.0
51	東池	豊橋市	豊清町字茶屋ノ下93	3.0	60.0	2.0
52	三弥池	豊橋市	三弥町字三ツ家143	2.0	56.0	6.0
53	無名池(久保田)	豊橋市	大岩町字久保田1	2.6	10.0	0.5
54	銭亀池	豊橋市	牛川町字池下11-1	3.1	106.5	5.0
55	沢渡池	豊橋市	大岩町字沢渡5-1	3.0	168.0	23.0
56	七股池	豊橋市	杉山町字七股池1-1	7.0	164.0	40.0
57	三ツ池(大岩)	豊橋市	大岩町字火打坂1	6.7	77.0	29.0
58	高当池	豊橋市	賀茂町字高当池43-1	4.7	54.0	3.0
59	山神池	豊橋市	飯村町字寺前100-1	2.0	69.0	7.0
60	塘ヶ入池	岡崎市	竜泉寺町字塘ヶ入1-2外	11.0	87.0	79.0
61	小倉池	岡崎市	桑谷町小倉2-9外	14.0	66.0	45.0
62	竜ヶ谷池	岡崎市	桑谷町字雨山2-1外	12.1	162.0	76.9
63	境ヶ嶺池	岡崎市	竜泉寺町字境ヶ嶺大入1外	8.8	112.0	76.0
64	小池	岡崎市	羽栗町字大入8-181外	10.4	63.0	5.4

番号	ため池名	所在地	堤高 [m]	堤長 [m]	貯水量 [千m ³]
65	新池(羽栗町)	岡崎市 羽栗町字大入8-187外	10.0	163.0	54.0
66	大入池(羽栗町)	岡崎市 羽栗町字大入8-1外	8.6	143.0	36.0
67	法ヶ堂池	岡崎市 羽栗町字片井上呂28-2外	12.0	44.0	4.0
68	坂口池	岡崎市 桑谷町字坂口36-1外	8.0	88.0	26.0
69	堂ヶ入池	岡崎市 桑谷町字堂ヶ入7-2外	6.4	59.0	9.0
70	新座山池	岡崎市 桑谷町字新座山27-1外	8.9	41.0	19.0
71	深沢池	岡崎市 桑谷町字深沢22外	8.9	45.0	6.2
72	神明池	岡崎市 桑谷町字山側24-1外	5.7	50.0	2.6
73	いりの池	岡崎市 桑谷町字蛇淵14	4.3	41.0	2.0
74	竜美池	岡崎市 竜泉寺町字境ヶ嶺大入27-1外	9.0	149.0	30.0
75	後山池	岡崎市 竜泉寺町字後山19-116外	7.3	60.0	9.0
76	奥入池	岡崎市 羽栗町字奥入29-1外	4.7	28.0	1.0
77	無量寺池	岡崎市 羽栗町字片井上呂5外	6.5	81.0	5.0
78	金田池	岡崎市 羽栗町字金田2-1外	5.9	53.0	4.7
79	堤ヶ入1号池	岡崎市 藤川町字堤ヶ入32	8.5	49.0	1.5
80	堤ヶ入2号池	岡崎市 藤川町字堤ヶ入33	2.8	45.0	0.6
81	堤ヶ入3号池	岡崎市 藤川町字堤ヶ入28	7.9	38.0	4.5
82	堤ヶ入4号池	岡崎市 藤川町字堤ヶ入29	7.2	35.0	1.7
83	堤ヶ入5号池	岡崎市 藤川町字堤ヶ入30	7.9	36.0	4.5
84	城山池(上)	岡崎市 舞木町字城山2-2外	5.8	55.0	5.6
85	城山池(下)	岡崎市 市場町字大狭間34外	5.8	52.0	5.6
86	いもじ池	岡崎市 池金町字上落合16外	7.3	83.0	10.7
87	大沢池	岡崎市 池金町字下大沢34-2	10.0	63.0	5.0
88	平五沢池	岡崎市 本宿町字上平五沢2-1外	7.0	68.0	3.0
89	猿田池	岡崎市 上衣文町字猿田122-7	6.5	55.0	3.0
90	赤岩池	岡崎市 上衣文町字赤岩93-1	8.0	70.0	25.0
91	西三田ヶ入池	岡崎市 若松町字西三田ヶ入59	6.9	123.0	54.0
92	足延池	岡崎市 欠町字足延70	7.5	103.0	51.0
93	鳩ヶ池	岡崎市 欠町字足延64	3.3	58.0	6.1
94	山の田池	岡崎市 小呂町字山ノ田2-1外	12.5	41.0	26.0
95	丸平池	岡崎市 丸山町白羽根89	5.0	130.0	23.0
96	新池(丸山町)	岡崎市 丸山町字池ノ入4	8.8	80.0	36.0
97	恩賜池	岡崎市 丸山町字馬山11-5外	19.1	116.0	111.0
98	石塚池	岡崎市 美合町字石塚18-1外	7.2	69.0	21.5
99	荒子池	岡崎市 美合町字京ヶ嶺43外	7.8	99.0	14.0
100	神明宮池	岡崎市 美合町字道ヶ根57-2	4.0	47.0	5.0
101	道ヶ根池	岡崎市 美合町字道ヶ根4	4.0	70.0	4.0
102	山ノ田1号池	岡崎市 岡町字上山ノ田12	9.4	155.0	88.0
103	山ノ田3号池	岡崎市 岡町字原山9-1外	7.6	87.0	48.0
104	山ノ田5号池	岡崎市 岡町字原山11-1外	9.0	90.0	83.0
105	大谷池(岡町)	岡崎市 岡町字下大谷4外	6.0	81.0	26.0
106	河野池	岡崎市 小美町字河野75-2外	9.0	60.0	13.0
107	師走田池	岡崎市 小美町字師走田33	6.8	38.0	3.0
108	山中沢池	岡崎市 小美町字山中沢6外	9.8	77.0	8.6
109	椿立池	岡崎市 小美町字椿立10外	11.2	52.0	40.2
110	吉ガ沢池(上)	岡崎市 小美町字吉ヶ沢16外	6.0	27.0	3.7
111	吉ガ沢池(下)	岡崎市 小美町字吉ヶ沢2-3外	8.0	55.0	9.2
112	樋ヶ入池	岡崎市 小美町字樋ヶ入11外	7.5	40.0	4.8
113	井ノ木沢池	岡崎市 小美町字井ノ木沢18外	8.8	49.0	10.0
114	広見池	岡崎市 洞町字大久後16	6.0	71.0	5.2
115	大捨場池	岡崎市 洞町字大久後4外	6.1	40.0	6.0
116	新池(洞町)	岡崎市 洞町字新池14外	8.6	52.0	22.0
117	薬師池	岡崎市 洞町字八王子6外	6.4	74.0	8.8
118	上越地池	岡崎市 保母町字上越地3	3.9	33.0	2.0
119	池ノ入1号池	岡崎市 保母町字池ノ入11外	5.5	38.0	0.5
120	大入池(保母町)	岡崎市 保母町字大入13外	6.0	51.0	5.4
121	北大狭間池(上)	岡崎市 保母町字坊ヶ坂8-1外	6.2	35.0	2.0
122	北大狭間池(中)	岡崎市 保母町字坊ヶ坂9-1外	7.4	34.0	2.4
123	北大狭間池(下)	岡崎市 保母町字北大狭間2	5.0	58.0	1.0
124	行事池	岡崎市 板田町字行事1-5	10.0	57.0	23.7
125	小土記池	岡崎市 生平町字岩穴11外	8.0	70.0	11.0
126	寺西川池	岡崎市 生平町字岩穴13	6.3	46.0	5.0
127	新池(秦梨町)	岡崎市 秦梨町字神谷34-1外	4.0	26.0	1.0
128	灰畑池	岡崎市 秦梨町字灰畑13	5.7	52.0	1.7
129	牧野池	岡崎市 牧平町字長ハイ	8.6	53.0	10.0
130	上平池	岡崎市 櫻山町字儀入11外	8.7	80.0	12.7
131	雨ヶ城池	岡崎市 櫻山町字儀入2外	7.9	42.0	5.5

番号	ため池名	所在地	堤高 [m]	堤長 [m]	貯水量 [千m ³]	
132	小屋ノ沢池	岡崎市	櫻山町字小谷ノ沢29外	7.9	42.0	5.5
133	イサイク旧池	岡崎市	牧平町字イサイク2	5.0	50.0	6.0
134	イサイク新池	岡崎市	牧平町字イサイク66外	8.0	106.0	32.0
135	外山2号池	岡崎市	外山町字日影45	5.0	12.0	0.3
136	外山3号池	岡崎市	外山町字デンデ24ほか	4.0	20.0	1.0
137	山田池	岡崎市	奥山田町字山田	4.0	45.0	5.5
138	友久池	岡崎市	秦梨町字抜坂	5.0	50.0	3.3
139	池ノ入池	岡崎市	洞町字池ノ入37外	11.5	55.0	47.0
140	第3池	岡崎市	竜泉寺町字後山	2.0	35.0	1.0
141	大崎2号池	岡崎市	牧平町字大崎56-1外	3.0	100.0	0.1
142	中萩沢池	岡崎市	大字片寄字中萩沢	3.5	41.0	0.1
143	広久手第2池	瀬戸市	広久手町100	8.1	41.0	8.0
144	陣田池	瀬戸市	鳥原町65	5.7	30.0	30.0
145	緑地池	瀬戸市	三沢町1-277	5.0	43.0	5.0
146	新田洞池	瀬戸市	東本町3-192	2.2	39.0	2.0
147	権道路池	瀬戸市	南菱野町259	4.1	130.0	9.0
148	前田洞池	瀬戸市	南菱野町32	3.0	100.0	9.0
149	吉田池	瀬戸市	吉野町101	5.7	56.0	3.0
150	荒子池	瀬戸市	鳥原町767	4.1	44.0	2.2
151	余床上池	瀬戸市	余床町762	8.0	30.0	4.0
152	余床下池	瀬戸市	余床町761	6.5	53.0	4.2
153	鳥林池	瀬戸市	中水野町1-334	5.2	191.0	36.0
154	二又池	瀬戸市	竊町339	5.6	127.0	24.0
155	山ノ田池	瀬戸市	山の田町1	4.0	45.0	4.6
156	北日向川池 (I)	瀬戸市	下半田川町1683	4.0	20.0	1.3
157	北日向川池 (I I)	瀬戸市	下半田川町1683-6	4.0	30.0	1.3
158	日向川池 (I)	瀬戸市	下半田川町1683-169	3.0	40.0	1.0
159	種ヶ沢川ため池 (I I)	瀬戸市	曾野町1972	5.0	50.0	5.0
160	小金池	瀬戸市	水北町1885	5.0	70.0	5.0
161	新道池	瀬戸市	三沢町1丁目558	4.0	50.0	2.6
162	新池	瀬戸市	三沢町1丁目959	4.0	50.0	4.0
163	曾野ため池 (I)	瀬戸市	曾野町697	3.0	10.0	0.2
164	観音下池	瀬戸市	竊元町180	4.0	80.0	2.7
165	広脇池	半田市	鶴ノ池9、宝来町4-16	10.5	127.0	50.0
166	七本木池	半田市	一本木町3-107	10.0	323.0	313.6
167	上池	半田市	西生見町13	6.0	270.0	101.0
168	南廻間池	半田市	緑ヶ丘4-85	4.7	128.0	5.0
169	大曾池	半田市	大湯町4-76	7.4	147.0	63.1
170	池田大池	半田市	池田町3-73-1	6.3	136.0	44.0
171	吉田池	半田市	田代町143	8.2	190.0	50.6
172	東午ヶ池	半田市	岩滑西町9-26	8.1	193.0	94.0
173	杵廻間池	半田市	緑ヶ丘10-65	6.1	150.0	8.2
174	折戸池	半田市	平井町5-63	8.7	213.0	101.0
175	西午ヶ池	半田市	岩滑西町9-26	8.4	235.0	81.0
176	椎ノ木大池	半田市	椎ノ木町4-1-1	7.1	130.0	12.9
177	横川池	半田市	横川町3-31	7.0	200.0	67.0
178	新田池	半田市	稲穂町2-80・83	5.0	90.0	9.0
179	広の池	半田市	稲穂町14-68	4.5	125.0	3.0
180	竈池	半田市	北大矢知町3-101	4.0	153.0	13.0
181	横倉池	半田市	石塚町1-40	7.0	123.0	15.0
182	古池	半田市	大湯町4-62	5.2	199.0	14.7
183	大洞池	半田市	亀崎大洞町5-3	6.0	117.0	5.6
184	中池	半田市	四方木町22-1	5.2	128.0	4.3
185	東の池	半田市	板山町5-81	6.0	60.0	4.0
186	葭池	半田市	南大矢知町3-4	5.7	134.0	19.0
187	西ノ宮池	半田市	乙川西ノ宮町2-42	4.5	60.0	8.0
188	大廻間池	半田市	神代町2-94	3.0	65.0	5.0
189	神代1号池	半田市	神代町2-11-1	4.0	45.0	5.3
190	澄池	半田市	椎ノ木町1-3	4.7	70.0	5.0
191	与兵池	春日井市	桃山町2-65外	5.1	540.0	106.0
192	柿ノ木池	春日井市	西山町字西山1559-1	3.6	140.0	38.0
193	下原大池	春日井市	西山町字大池1612-1外	7.9	384.0	400.0
194	茨池	春日井市	東山町字東山2339外	8.3	249.0	64.0
195	中池	春日井市	東山町字東山2340-1外	5.0	140.0	21.4
196	竈池	春日井市	大泉町字大西593、593-2	3.4	537.0	37.0
197	鉄小池	春日井市	大泉町字大池下294	4.0	135.0	17.7
198	鉄池	春日井市	大泉町字大池下293	8.0	135.0	70.0

番号	ため池名	所在地	堤高 [m]	堤長 [m]	貯水量 [千m ³]	
199	大泉寺大池	春日井市	大泉町字大池下255-4	5.7	128.0	46.0
200	奥池	春日井市	大泉町字大池下291	6.6	169.0	30.0
201	金ヶ口池	春日井市	金ヶ口町字彦六新田1529-1外	5.3	255.0	40.0
202	庄名新池	春日井市	庄名町字山之田993-1	5.0	185.0	30.0
203	西ヶ洞池	春日井市	明知町字西之洞1189-13外	5.5	181.0	15.0
204	無名池(畦地洞池)	春日井市	明知町字畔知洞9	3.0	45.0	2.0
205	五ヶ村池	春日井市	西尾町字欠ノ下947-4	14.7	40.0	105.0
206	尼ヶ池	春日井市	明知町字尼ヶ洞460-1、460-2	4.7	158.0	8.0
207	岩ヶ根上池	春日井市	西尾町字岩ヶ根656	4.6	65.0	1.3
208	無名池	春日井市	明知町字尼ヶ洞427-2、428外	6.9	65.0	4.0
209	無名池	春日井市	西尾町字駒返418	6.5	45.0	2.5
210	宮滝西池	春日井市	廻間町字宮滝1084-2	5.0	38.0	2.0
211	宮滝大池	春日井市	廻間町字高森1103、1104、1105-4	7.0	143.0	26.0
212	築水池	春日井市	廻間町字奥山1115-1外	14.7	77.0	229.0
213	大久手池	春日井市	細野町大久手3249-1外	7.0	160.0	47.0
214	柿ノ木池	春日井市	細野町字大久手3201-4外	8.0	45.0	11.0
215	北之見山池	春日井市	細野町字半ノ木2979	3.6	86.0	3.0
216	新田池	春日井市	玉野台1-27-5	4.0	100.0	6.0
217	木附新池	春日井市	木附町字隠山80-2外	6.0	39.0	10.0
218	隠山池	春日井市	木附町字隠山20	9.6	83.0	17.0
219	八池	春日井市	玉野町字北山1657-1	2.8	193.0	6.9
220	東山新池	春日井市	東山町字平橋2301外	4.4	92.0	3.8
221	庄名古池	春日井市	庄名町字堤下735	2.0	102.0	1.3
222	無名池	春日井市	明知町字西ノ洞1208	4.4	75.0	1.3
223	無名池	春日井市	西尾町字駒返402	2.0	25.0	0.7
224	岩ヶ根洞池	春日井市	西尾町字岩ヶ根645	7.0	17.0	1.7
225	無名池	春日井市	西尾町字駒返419-1	2.0	27.0	0.7
226	木附新々池	春日井市	玉野町字東谷1658-62	5.0	69.0	10.0
227	馬不入下池	春日井市	廻間町字馬不入1102-14	3.0	92.0	8.0
228	落合池	春日井市	東野町字落合池1	3.0	30.0	240.0
229	市田東池	豊川市	市田町東堤上52-2	9.1	144.0	49.0
230	市田中池	豊川市	市田町中堤上1	4.3	52.0	11.1
231	市田宮池	豊川市	市田町崩41	6.7	76.0	15.4
232	野口池	豊川市	野口町字当4-1	8.4	168.0	33.0
233	八幡大池	豊川市	八幡町大池5	5.5	122.0	40.0
234	愛染池	豊川市	八幡町寺前9	3.7	36.0	1.2
235	西明寺池	豊川市	八幡町寺前23	4.8	67.0	2.8
236	長谷池	豊川市	御油町当座山11外	3.4	97.0	6.5
237	大正池	豊川市	東上町勝川80-6外	10.3	113.0	21.0
238	宝地池	豊川市	上長山町北宝地60-1	19.6	239.0	290.0
239	大池(金沢池)	豊川市	金沢池池川11-1	6.3	130.0	29.7
240	和久地池(上)	豊川市	東上町権現115	5.0	50.0	2.0
241	和久地池(下)	豊川市	東上町権現122外	8.9	53.0	6.3
242	小間沢池	豊川市	足山田町小間沢4-2外	7.0	40.0	8.0
243	向山大池	豊川市	萩町向山1外	5.0	85.0	14.0
244	赤坂大池	豊川市	無地番	7.0	100.0	19.2
245	新堤池(上)	豊川市	赤坂町新堤39	4.1	50.0	6.3
246	新堤池(下)	豊川市	赤坂町新堤36-4外	6.7	55.0	10.0
247	赤坂台池	豊川市	赤坂台1607	4.0	90.0	6.0
248	六光寺池	豊川市	八幡町上六光寺14外	4.0	38.0	1.3
249	西沢池	豊川市	御油町西沢1外	5.9	63.0	6.5
250	宝池	豊川市	御油町長谷23-2	3.0	35.0	5.0
251	洲原池	刈谷市	井ヶ谷町洲原5-1	5.5	485.0	305.0
252	丸岡池	刈谷市	井ヶ谷町丸岡10	2.0	45.0	1.0
253	広沢池	刈谷市	井ヶ谷町広沢114-1	2.3	130.0	22.0
254	沼田池	刈谷市	井ヶ谷町孫六1	3.5	107.0	30.0
255	草野池	刈谷市	井ヶ谷町草野21-1	5.3	435.0	180.0
256	上ずり池	刈谷市	東境町焼田14	4.0	70.0	4.0
257	岩ヶ池	刈谷市	東境町焼田1-2	6.0	317.0	170.0
258	竜ヶ根池	刈谷市	東境町緑ヶ丘30	4.4	121.0	23.5
259	南池	刈谷市	東境町堀池92	4.1	193.0	32.3
260	馬池	刈谷市	東境町松ヶ枝109	2.2	385.0	5.0
261	花池	刈谷市	今川町花池268	2.6	225.0	16.1
262	下池	刈谷市	今川町上池157-1	2.0	70.0	3.0
263	椀貸池	豊田市	八草町丁田619	8.2	58.0	32.6
264	鈴ヶ滝池	豊田市	加納町馬道22、広幡町深山1-9、他3筆	10.9	49.0	57.6
265	上小江戸池	豊田市	八草町上小江戸1015	6.3	117.0	18.9

番号	ため池名	所在地	堤高 [m]	堤長 [m]	貯水量 [千m ³]
266	東別所1号池	豊田市 加納町東別所56	4.5	43.0	1.1
267	大沢1号池	豊田市 篠原町大沢3-7	8.0	27.0	13.7
268	倉本池	豊田市 本徳町大洞269	8.5	76.0	15.8
269	葦ヶ洞池	豊田市 本徳町登り171	4.3	54.0	1.1
270	登池1号	豊田市 本徳町登り164-1、166	6.8	51.0	2.9
271	登池2号	豊田市 本徳町登り141、他4筆	5.8	35.0	2.7
272	東別所2号池	豊田市 加納町東別所25	3.8	42.0	5.0
273	五阿買池	豊田市 乙部町沖ノ田14-1	5.4	48.0	2.0
274	伊保地池	豊田市 舞木町上伊保地968	3.4	82.0	3.0
275	堀田池	豊田市 西広瀬小麦生735-3、他2筆	11.8	93.0	34.0
276	藤洞池	豊田市 田初町藤洞459	6.4	51.0	3.6
277	鶏石池	豊田市 田初町鶏石623-1、他3筆	6.1	69.0	11.9
278	鎌切池	豊田市 田初町鎌切79-1	2.5	50.0	2.8
279	遊水池	豊田市 保見町北山68-200、他4筆	8.0	64.0	62.8
280	東保見新池	豊田市 東保見町山洞377	4.0	92.0	27.0
281	東保見大池	豊田市 東保見町山洞376	8.5	92.0	41.4
282	伊保唐池	豊田市 保見町北山1	6.4	63.0	5.3
283	古賀池	豊田市 保見町北山13	6.9	63.0	7.5
284	一本松池	豊田市 保見町北山14	5.0	40.0	8.0
285	保見八幡池	豊田市 保見町北山21	4.8	44.0	1.3
286	北屋敷池	豊田市 乙部町北屋敷594	5.4	40.0	1.2
287	貝津新池	豊田市 東保見町山ノ田399	6.2	103.0	44.5
288	八木池下池	豊田市 貝津町床立78	5.6	97.0	9.1
289	八木池上池	豊田市 貝津町床立60	4.7	144.0	13.0
290	舞木新池	豊田市 舞木町丸山158	3.4	48.0	1.3
291	竜ヶ池下池	豊田市 舞木町笠松318	5.1	90.0	12.2
292	竜ヶ池上池	豊田市 舞木町笠松30-1、1082-1	5.2	107.0	11.0
293	町屋洞池	豊田市 亀首町町屋洞13-8、他4筆	6.2	130.0	26.3
294	東広瀬新池	豊田市 東広瀬町稲場4	10.1	50.0	5.6
295	大堤池	豊田市 東広瀬町大郎洞5、6	4.1	49.0	4.1
296	和田ヶ池	豊田市 保見町南山356、357	4.5	80.0	26.8
297	伊保蓮池	豊田市 伊保町山畑10	5.0	160.0	32.0
298	伊保上池	豊田市 伊保町山畑36	5.5	84.0	3.4
299	伊保新池	豊田市 伊保町山畑36	6.5	102.0	13.5
300	馬場池	豊田市 伊保町山畑36	6.4	137.0	7.8
301	中の池	豊田市 勘八町勘八27-35、他2筆	7.6	35.0	18.0
302	成合川池	豊田市 力石町山田466、他11筆	7.6	36.0	9.6
303	布袋子池	豊田市 花丘町1-22、他11筆	3.6	59.0	2.8
304	万精池	豊田市 大清水町原山114、他6筆	8.8	126.0	45.6
305	孫目池	豊田市 大平町牛込1-1、他3筆	8.2	125.0	42.0
306	吉兼池	豊田市 白山町吉兼26-1	3.5	91.0	5.5
307	道願池	豊田市 白山町道願21-1	5.5	120.0	11.0
308	鉛池	豊田市 大池町鉛ヶ松1-1	5.6	157.0	63.0
309	鞍ヶ池	豊田市 岩滝町滝ノ上440	9.6	130.0	348.0
310	清徳池	豊田市 矢並町清徳912-1の一部、他1筆	8.1	37.0	7.8
311	神迫池	豊田市 天王町4-38	4.9	126.0	8.2
312	八ツ谷池	豊田市 丸根町3-28	5.0	93.0	12.0
313	丸根池	豊田市 丸根町5-42	3.2	78.0	6.5
314	丸藪池	豊田市 宮町4-2-1、他2筆	5.2	76.0	6.4
315	丸藪下池	豊田市 宮町4-1-1、他2筆	2.6	81.0	1.1
316	長迫池	豊田市 新町3-4-1、他6筆	4.3	53.0	3.2
317	市木上池	豊田市 市木町南山14	3.2	153.0	19.3
318	市木新池	豊田市 市木町南山10	2.2	23.0	5.4
319	寺部池	豊田市 京ヶ峰3-1	9.0	78.0	110.0
320	米田池	豊田市 本新町6-4-1、他1筆	6.1	80.0	18.0
321	割目池	豊田市 本新町7-42-1	6.3	150.0	92.0
322	本地新池	豊田市 本地町4-60	5.0	150.0	60.0
323	行田池	豊田市 本地町10-101	2.5	61.0	5.0
324	梅倉池	豊田市 広川町8-66、他13筆	7.4	27.0	10.8
325	森池	豊田市 美里6-1-1	3.1	57.0	5.7
326	於山池	豊田市 野見町12-54	3.5	85.0	2.2
327	野見新池	豊田市 野見町9-44	6.0	60.0	16.4
328	鏡田池	豊田市 東山町5-1096	9.2	138.0	13.0
329	古人傳池	豊田市 坂上町古人傳10-1、他1筆	5.0	30.0	4.8
330	頭本池	豊田市 田中町5-1-1、他4筆	2.7	107.0	7.6
331	西下池	豊田市 堤本町新池2	4.2	92.0	4.2
332	白沢池	豊田市 本田町洞ノ脇1	4.0	170.0	56.0

番号	ため池名	所在地	堤高 [m]	堤長 [m]	貯水量 [千m ³]
333	阿知和池	豊田市 西岡町星ヶ丘139	5.8	246.0	31.0
334	鴻巣池	豊田市 大島町元の山55	2.0	72.0	5.7
335	大別当池	豊田市 中田町泉1-1、他2筆	4.2	174.0	44.4
336	西の池	豊田市 中田町高砂53-1、他3筆	1.5	170.0	11.0
337	立入池	豊田市 前林町立塚21-1、他1筆	3.0	83.0	14.8
338	住吉新池	豊田市 住吉町上根18-1、他1筆	4.6	161.0	9.4
339	カラ池	豊田市 勘八町勘八27-3、他2筆	9.2	52.0	32.0
340	弘法池	豊田市 御船町山ノ神56-248、他3筆	5.1	67.0	6.6
341	辰巳池	豊田市 成合町下屋入7-1、他1筆	5.2	41.0	3.8
342	馬捨池	豊田市 八草町上小江戸1321-22	6.8	32.0	5.2
343	徳間池	豊田市 篠原町徳間15	5.8	25.0	13.3
344	神ヶ池	豊田市 勘八町長根27-35の一部	9.2	40.0	2.7
345	飯野新池	豊田市 藤岡飯野町田ノ平1、他44筆	7.1	110.0	10.0
346	西ノ入池 (風張池)	豊田市 迫町風張35、他4筆	12.1	88.0	20.0
347	剣徳池	豊田市 迫町中切196、他1筆	5.0	40.0	3.0
348	昭和池	豊田市 深見町水上916-1、他2筆	10.0	40.0	20.0
349	昭和池	豊田市 猿投町獅子岩4、他3筆	4.6	30.0	3.0
350	清田池	豊田市 西中山町清田18	6.3	69.0	24.8
351	下の池	豊田市 西中山町清田17	3.9	70.0	10.8
352	はず池	豊田市 西中山町清田12	3.0	30.0	2.0
353	西中山大池	豊田市 西中山町十七屋3、他5筆	9.4	140.0	75.0
354	大沢池	豊田市 下川口町大沢392	13.0	80.0	30.0
355	高曽池	豊田市 木瀬町高曽1067-1、他1筆	4.9	25.0	2.0
356	菖蒲池	豊田市 木瀬町清水1699-2、650	4.8	35.0	5.0
357	石畳クラガ池	豊田市 石畳町キビ夫279-1	7.0	30.0	1.0
358	折平新池	豊田市 折平町上屋敷488-3	12.0	36.0	10.0
359	二ツ橋池	豊田市 折平町上屋敷27	5.5	28.0	3.0
360	大ノ釜池	豊田市 折平町元寺413	3.6	10.0	0.5
361	柳沢池	豊田市 北一色町柳沢915-2	16.4	57.0	30.0
362	山ノ神池	豊田市 北一色町柳沢917-3	5.9	64.0	10.8
363	山ノ神中池	豊田市 北一色町藤ノ木702	5.0	36.0	5.0
364	山ノ神新池	豊田市 北一色町藤ノ木703	6.8	36.0	6.0
365	コウズブレ池	豊田市 北一色町大洞777-1	5.0	40.0	3.0
366	寺沢池	豊田市 北一色町川原288	6.4	18.0	2.0
367	秋合南池	豊田市 八草町秋合1287-2の一部、他3筆	9.8	67.0	19.0
368	北山池	豊田市 保見町北山22、他2筆	3.0	22.0	0.2
369	古屋戸池	豊田市 城見町古屋戸151の一部、他3筆	7.0	31.0	1.7
370	山ノ神池	豊田市 野口町折合62-1、他24筆	5.0	80.0	9.5
371	小草池	西尾市 家武町小草97	8.1	160.0	119.0
372	鳥ヶ池	西尾市 平原町稲荷118-2	7.0	74.0	5.2
373	平原池	西尾市 平原町恵下入152	8.0	65.0	20.0
374	深篠池	西尾市 家武町深篠176-1	10.0	105.0	44.5
375	汗尾池	西尾市 吉良町敷馬鴻ノ巢9	11.3	137.0	34.0
376	左長池	西尾市 吉良町宮迫左長69-1	7.5	70.0	7.2
377	勝迫池	西尾市 吉良町宮迫勝迫72	5.7	51.0	7.0
378	文道池(吉良調整池)	西尾市 吉良町津平前沢147	9.2	97.0	28.0
379	板迫池	西尾市 吉良町津平大入206-3	6.7	45.0	2.6
380	天神池	西尾市 吉良町津平大入133-4	7.2	51.0	4.2
381	王池	西尾市 吉良町友国池下23	7.1	96.0	71.5
382	一、二番池	西尾市 吉良町小山田北山25	8.1	65.0	23.0
383	三番池	西尾市 吉良町小山田北山22	6.4	30.0	5.0
384	四番池	西尾市 吉良町小山田北山18	6.1	41.0	3.0
385	上の池	西尾市 吉良町乙川東山37	4.2	53.0	1.2
386	下の池	西尾市 吉良町乙川東山32	5.2	42.0	2.9
387	浄土池	西尾市 吉良町乙川沢出54	3.1	25.0	4.0
388	南溜池	西尾市 吉良町乙川塚山10	6.1	95.0	5.0
389	茅場池	西尾市 鳥羽町字名幸寺1-1	9.8	107.0	29.0
390	鳥羽下池	西尾市 鳥羽町字北迫33	5.4	30.0	1.2
391	鳥羽中池	西尾市 鳥羽町字馬ノ坂24	9.4	57.0	12.0
392	八幡池	西尾市 西幡豆町字西池下21-2	22.7	158.0	66.0
393	千石池	西尾市 西幡豆町字奥山1-1	9.2	110.0	52.0
394	八幡東上池	西尾市 西幡豆町字奥山8-1	5.7	55.0	9.0
395	寺池	西尾市 西幡豆町字幸ノ谷1	9.0	48.0	8.5
396	小野ヶ谷西上池	西尾市 西幡豆町字東奥山260	7.8	34.0	5.6
397	小野ヶ谷東池	西尾市 西幡豆町字欠橋1	6.8	74.0	6.2
398	黒松池	西尾市 西幡豆町字黒松62-165	8.0	40.0	3.8
399	門内池	西尾市 西幡豆町字小操美8	5.0	76.0	2.5

番号	ため池名	所在地	堤高 [m]	堤長 [m]	貯水量 [千m ³]	
400	桑畑池	西尾市	東幡豆町字西神田15	6.5	116.0	4.5
401	桑畑東池	西尾市	東幡豆町字金剛童子18-2	4.5	45.0	1.0
402	彦田池	西尾市	東幡豆町字池上77-1	5.5	60.0	8.6
403	谷村池	西尾市	東幡豆町字紺屋谷戸1	6.0	86.0	4.5
404	谷池	西尾市	東幡豆町字知狭間11-3	8.0	49.0	5.0
405	山口下池	西尾市	東幡豆町字中川原1	4.2	106.0	5.1
406	山口上池	西尾市	東幡豆町字中川原51	4.4	72.0	2.3
407	宮地池	西尾市	東幡豆町字宮下32	5.1	33.0	1.0
408	洲崎池	西尾市	東幡豆町字中根14	4.0	15.0	1.4
409	中ノ浜池	西尾市	東幡豆町字中ノ浜1-1	3.5	15.0	0.5
410	森池	西尾市	東幡豆町字大平14	4.2	110.0	5.0
411	字頭池	西尾市	寺部町字上字頭201	4.0	68.0	3.0
412	浜田池	西尾市	寺部町字浜田40	2.5	22.0	0.8
413	荒井池	蒲郡市	相楽町荒井28	6.3	56.0	1.5
414	茨ヶ池	蒲郡市	大塚町原山104	4.2	118.0	2.5
415	長田池	蒲郡市	豊岡町長田34	4.9	94.0	3.2
416	昇池	蒲郡市	豊岡町仲ノ田117	5.1	123.0	6.6
417	豊岡古池	蒲郡市	豊岡町曲ノ田70	6.5	88.0	4.5
418	陣ノ池	蒲郡市	豊岡町下久貝6	2.2	48.0	1.6
419	狐塚池	蒲郡市	三谷町毛無56	6.7	55.0	5.8
420	三谷新池	蒲郡市	三谷町黒別当48	3.9	31.0	1.0
421	苔ヶ谷池	蒲郡市	三谷町苔ヶ谷165	5.3	88.0	4.7
422	黒別当池	蒲郡市	三谷町黒別当6-3	4.5	97.0	5.7
423	大池	蒲郡市	五井町小井戸14	6.0	131.0	15.0
424	五井新池	蒲郡市	五井町東山海道89-1	5.9	57.0	2.0
425	水竹池	蒲郡市	水竹町上柿田12	4.7	144.0	12.9
426	マスミ池	蒲郡市	清田町膳棚13-14	14.2	110.0	50.2
427	入池	蒲郡市	坂本町入1-1	7.8	37.0	2.7
428	白龍池	蒲郡市	神ノ郷町白井沢16	14.8	79.0	38.5
429	上名取池	蒲郡市	神ノ郷町上名取27-658	8.3	35.0	1.1
430	桑原池	蒲郡市	三谷町門立37	5.0	37.0	2.3
431	中田池	蒲郡市	柏原町中田14-1	6.0	75.0	10.7
432	大久古池	蒲郡市	竹谷町大久古29	6.0	140.0	27.6
433	松田池	蒲郡市	竹谷町松田32	6.0	56.0	4.1
434	本郷池	蒲郡市	西迫町本郷49	7.8	54.0	5.9
435	下池	蒲郡市	鹿島町堂ノ下21	5.8	67.0	5.0
436	八郷池	蒲郡市	鹿島町八子41	3.2	48.0	1.8
437	坂角池	蒲郡市	一色町坂角30	4.0	57.0	7.7
438	西谷池	蒲郡市	一色町西ノ谷7	4.9	58.0	2.0
439	補陀ヶ池	蒲郡市	金平町寺中1-5	13.2	110.0	39.1
440	遊名田池	蒲郡市	金平町遊名田1-1	5.2	58.0	4.1
441	稲葉池	蒲郡市	金平町井戸尻1-1	4.3	43.0	2.1
442	名田池	蒲郡市	形原町角田120	4.1	41.0	9.5
443	羽栗池	蒲郡市	形原町羽栗19-1	5.6	110.0	20.3
444	井杭池	蒲郡市	形原町井杭9	5.0	52.0	2.1
445	角穴池	蒲郡市	形原町角穴24	3.2	38.0	1.5
446	上堂前池	蒲郡市	西浦町堂前6	4.2	59.0	2.1
447	西浦新池	蒲郡市	西浦町地藏堂4-2	6.0	220.0	6.8
448	神田池	蒲郡市	西浦町神田30	5.2	110.0	10.3
449	字佐野池	蒲郡市	大塚町大田28	3.1	69.0	1.4
450	星越池	蒲郡市	三谷町星越3	3.3	54.0	7.1
451	細田池	蒲郡市	西浦町細田12	4.8	65.4	0.9
452	北洞池	犬山市	善師野字北洞11外	7.5	54.0	15.0
453	上峠ノ池	犬山市	善師野字上峠7-2	8.3	48.0	3.9
454	徳ヶ池	犬山市	犬山字北別祖101-1	4.2	100.0	34.0
455	馬堤池	犬山市	犬山字北別祖102-1外	4.3	90.0	4.0
456	西ノ池	犬山市	富岡字洞田1160	5.9	130.0	30.0
457	小野洞第三池	犬山市	富岡字小野洞1092	11.6	73.0	14.0
458	小野洞第四池	犬山市	富岡字小野洞1092	6.2	92.0	16.8
459	大洞池	犬山市	富岡字小野洞1085	7.2	50.0	1.7
460	模助池	犬山市	塔野地字田口洞8-1	2.0	25.0	0.6
461	清水寺洞池	犬山市	善師野字清水洞10-1	3.5	20.0	0.6
462	平谷第二池	犬山市	善師野字中平谷1	6.8	57.0	10.4
463	平谷第一池	犬山市	善師野字奥平谷1	4.0	30.0	1.3
464	田洞池	犬山市	善師野字奥田洞1-1外	8.0	62.0	3.0
465	田ノ洞池	犬山市	善師野字奥田洞6	3.0	30.0	1.0
466	奥下屋下池	犬山市	善師野字奥下屋7	4.0	30.0	1.3

番号	ため池名	所在地	堤高 [m]	堤長 [m]	貯水量 [千m ³]	
467	奥下屋上池	犬山市	善師野字奥下屋6	2.0	20.0	0.6
468	雑木池	犬山市	善師野字奥雑木洞19-1外	7.3	70.0	13.4
469	新池(塔野地)	犬山市	塔野地字大群57-2外	8.1	347.0	55.0
470	中島池	犬山市	塔野地字田口洞21-1外	7.2	238.0	164.9
471	丸山池	犬山市	今井字喜八洞1-1	7.0	120.0	82.0
472	喜八洞池	犬山市	今井字喜八洞88	4.8	97.0	3.9
473	切塞第一池	犬山市	今井字切塞7	5.0	60.0	5.8
474	割洞第二池	犬山市	今井字割洞70	6.7	65.0	3.2
475	割洞第一池	犬山市	今井字割洞65	6.7	60.0	4.0
476	大群池	犬山市	塔野地字大群8-1	10.1	150.0	109.0
477	孫山池	犬山市	前原字橋爪山28	4.0	60.0	5.3
478	明治池	犬山市	前原字橋爪山14-1外	6.3	130.0	20.6
479	大鹿新田一号池	犬山市	大字前原字橋爪山1-1	3.0	50.0	2.0
480	橋爪池	犬山市	塔野地字大群364-1	8.3	130.0	11.0
481	大黒池	犬山市	塔野地字大群1	3.0	18.0	1.0
482	平内洞池	犬山市	今井字平内洞43-2外	7.7	125.0	75.0
483	畑ヶ平池	犬山市	今井字畑ヶ平17外	8.7	71.0	17.5
484	畑ヶ原池	犬山市	今井字畑ヶ平1外	9.3	35.0	17.5
485	祢宣洞第一池	犬山市	今井字祢宣洞97-1	6.9	81.0	12.6
486	祢宣洞第二池	犬山市	今井字祢宣洞106	4.0	25.0	1.3
487	虎熊大池	犬山市	今井字牛ヶ洞59-1	6.6	87.0	50.0
488	北洞南池	犬山市	今井字北洞26外	7.0	45.0	7.0
489	亀割大池	犬山市	今井字東山88	12.0	105.0	88.0
490	一ツ橋大池	犬山市	今井字一ツ橋31外	10.4	56.0	15.2
491	二ツ沢池	犬山市	前原字向屋敷88	7.3	129.0	15.9
492	大黒下池	犬山市	前原字大黒1	5.7	136.0	6.0
493	大黒上池	犬山市	前原字大黒2	4.0	80.0	8.0
494	新池(前原)	犬山市	前原字橋爪山1-7	4.0	30.0	1.3
495	中池	犬山市	羽黒字根比敷5-1	6.8	216.0	32.4
496	空池	犬山市	羽黒字根比敷4	6.6	200.0	7.6
497	朝日池	犬山市	羽黒字根比敷2	7.3	110.0	8.5
498	堂ヶ洞下池	犬山市	羽黒字堂ヶ洞15外	4.8	130.0	8.2
499	堂ヶ洞上池	犬山市	羽黒字堂ヶ洞16	4.0	65.0	4.0
500	宮裏二ツ池(南)	犬山市	字宮裏26	5.2	40.0	6.2
501	宮裏二ツ池(北)	犬山市	字宮裏27	2.0	60.0	2.0
502	宮裏池	犬山市	字宮裏28	8.2	40.0	19.6
503	稲干場池	犬山市	字稲干場2-1	4.0	45.0	2.5
504	岩池	犬山市	字富士山4	6.0	40.0	17.0
505	物置洞下池	犬山市	今井字物置1-1外	6.0	75.0	6.6
506	物置洞上池	犬山市	今井字成沢91-45外	7.0	60.0	9.3
507	落洞下池	犬山市	今井字奥落洞45	5.0	63.0	15.0
508	落洞南池	犬山市	今井字奥落洞44	5.7	78.0	13.3
509	常福寺洞池	犬山市	字常福寺洞102	5.0	50.0	1.3
510	不動寺池	犬山市	字北洞39	6.0	35.0	4.0
511	明治第五池	犬山市	字洞田24番第1外	6.0	50.0	10.0
512	宮池下池	犬山市	字宮山7	5.0	40.0	2.6
513	宮池上池	犬山市	字宮山8	6.0	35.0	2.0
514	入鹿池	犬山市	字篠平141外	25.7	724.0	15,187.0
515	前池	犬山市	字前田面167	9.0	30.0	20.0
516	下蓮池	犬山市	字蓮池53	4.0	70.0	3.0
517	蓮池	犬山市	字蓮池83	6.5	53.0	130.0
518	荒井池	犬山市	字打越91	6.5	168.0	40.0
519	宮下南池	犬山市	今井字宮下2	2.0	20.0	0.7
520	落洞池	犬山市	今井字成沢91-12	6.1	50.0	6.0
521	北池	常滑市	矢田字池南238	8.0	152.0	59.0
522	南沢池	常滑市	久米字南沢10	4.0	80.0	19.0
523	申田池	常滑市	久米字申田155	4.5	80.0	14.0
524	三ツ池下	常滑市	金山字西下手52	5.0	38.0	3.4
525	玉越池	常滑市	本郷町1-334	9.1	178.0	79.7
526	若松谷池	常滑市	坂井字奥若松谷111	7.2	103.0	51.0
527	桧原大池	常滑市	桧原字平井前1-1	5.0	194.0	105.0
528	青池	常滑市	字高坂1-1	8.0	89.0	33.2
529	菖蒲池	常滑市	大谷字菖蒲池53	4.0	55.0	9.0
530	深間下池	常滑市	北汐見坂3-4	7.0	89.0	13.6
531	下細谷池	常滑市	小鈴谷字細谷69	5.0	60.0	6.0
532	隠廻間池	常滑市	小鈴谷字隠廻間153	5.0	68.0	9.0
533	徳池	常滑市	西阿野字鶯ヶ巣267	8.8	201.0	28.0

番号	ため池名	所在地	堤高 [m]	堤長 [m]	貯水量 [千m ³]
534	二ノ田池	常滑市 字二ノ田2	3.0	80.0	10.0
535	十文字池	常滑市 西阿野字桐畑289	5.0	55.0	15.0
536	四ツ池下	常滑市 榎戸字池下12	6.0	80.0	5.0
537	三ツ池	常滑市 大曾町3-61	4.8	63.0	5.0
538	椎池	常滑市 字椎池1	5.3	182.0	13.0
539	大窯池	常滑市 字大窯27	5.4	123.0	8.0
540	池田口池	常滑市 大曾町5-10	6.6	105.0	14.6
541	新池	常滑市 字新池40	4.8	85.0	13.0
542	石瀬池	常滑市 金山字会下前26	6.3	59.0	10.0
543	島池	常滑市 樽水字長曾178	5.5	151.0	30.0
544	葭池	常滑市 小鈴谷字葭池152	6.2	72.0	8.0
545	白萱池	常滑市 坂井字奥白萱42	4.6	67.0	5.9
546	陣土池	常滑市 多屋字陣土池1-1	4.0	48.0	4.2
547	四ツ池中	常滑市 榎戸字池下10	5.9	73.0	6.2
548	四ツ池上	常滑市 榎戸字池下9	6.6	77.0	25.1
549	天神池	常滑市 矢田字前天神7 7	4.0	30.0	2.0
550	花狭間池	常滑市 字花狭間4	7.0	135.0	8.4
551	半月池	常滑市 西阿野字半月361	5.0	50.0	5.5
552	二ツ池	常滑市 西阿野字鶯ヶ巣296	6.7	146.0	24.0
553	三ツ池	常滑市 西阿野字鶯ヶ巣297	5.7	47.0	5.0
554	小長曾1号池	常滑市 桧原字小長曾4	2.0	27.0	0.6
555	砥池	小牧市 大字本庄字郷浦2602-3他	6.0	60.0	4.9
556	砥洞池	小牧市 大字池之内字西山1731-1~7	5.0	208.0	35.0
557	蓮池	小牧市 大字林字角手2075、字蓮池452	6.1	120.0	22.9
558	うで池	小牧市 大字池之内赤堀140	6.3	240.0	29.0
559	平野池	小牧市 大字林字平野1183-1	2.7	71.0	3.0
560	鳥坂池	小牧市 大字林字鳥坂1533-1~5	6.8	255.0	16.0
561	鳥坂中池	小牧市 大字林字鳥坂1553-1, 2	5.3	30.0	3.0
562	扇田池	小牧市 大字野口字大平2518	4.0	80.0	4.0
563	大平池	小牧市 大字野口字大平2418	5.0	90.0	3.9
564	大洞上池	小牧市 大字野口字大洞2400	5.0	171.0	11.3
565	大洞下池	小牧市 大字野口字大洞2398	5.3	193.0	24.6
566	西洞池	小牧市 大字大山字岩次256	5.3	70.0	8.5
567	眼鏡池	小牧市 大字大山字鱧谷1540-1	5.6	51.0	24.6
568	大洞池	小牧市 大字大山字鱧谷1539-1	8.4	69.0	16.8
569	濁池	小牧市 大字大山字上六反田1459	7.8	108.0	11.9
570	野原池	小牧市 大字林字野原395-2	3.0	216.0	12.0
571	法尺寺池	小牧市 大字野口字法尺寺362-1	3.5	47.0	1.5
572	違井那上池	小牧市 大字大草字違井那5720-1	3.8	83.0	6.0
573	鷹ヶ池	小牧市 大字野口字墓前714-1	6.2	194.0	38.0
574	溝沼池	小牧市 野口友ヶ根42, 43	5.8	129.0	6.7
575	南新池	小牧市 大字野口字高畑1849-1	5.0	160.0	34.8
576	太良下池	小牧市 大字大草字太良6	6.8	279.0	101.2
577	太良上池	小牧市 大字大草字太良1	8.3	301.0	147.0
578	開発調整池 大洞池	小牧市 城山4丁目90	3.5	240.0	1.4
579	屋土池	小牧市 大字大草字屋土2507	4.5	102.0	16.0
580	久捨池	小牧市 大字大草字久捨3001	3.7	49.0	2.2
581	五反田池	小牧市 大字大草字五反田2183-1	5.2	87.0	6.2
582	深洞下池	小牧市 大字大草字深洞2039-1	6.2	204.0	63.0
583	違井那下池	小牧市 野口違井那28	4.0	160.0	8.0
584	空池	小牧市 大字野口字大平2442	5.0	60.0	5.0
585	滝の入池	新城市 富岡字東門沢85-8、字西門沢1他	8.6	139.0	26.0
586	川上池	新城市 富永字荒神場8他	11.9	68.0	19.1
587	堤久保池	新城市 富岡字洗出シ1-1、中字利字曾根川南109-29他	8.6	152.0	53.0
588	有海大池	新城市 有海字輸出10-1	7.3	105.0	19.0
589	万福寺池	新城市 杉山字荒井55他	10.9	62.0	7.0
590	大溜池	新城市 一鍛田字下六田30他	9.0	73.0	35.0
591	黒田上の池	新城市 黒田字神畑44	4.9	37.0	4.0
592	西宇利池	新城市 中字利字瓜山44-1	6.3	137.0	19.1
593	小畑池	新城市 小畑字才ノ神9-3他、小畑白広連13他	12.0	40.0	4.0
594	日焼池	新城市 片山字矢田98	5.5	52.0	7.9
595	定池	新城市 豊島字馬渡14	3.3	232.0	12.6
596	松葉池下池	新城市 須長字松葉20	2.1	30.0	2.0
597	重川池	新城市 庭野字重川12-4	6.9	49.0	13.0
598	西堤池	新城市 富岡字西足柿24、富岡字東川60-5他	5.9	127.0	27.0
599	芦池	新城市 富岡字西足柿20	2.6	30.0	1.0
600	坂下池	新城市 有海字小呂道10番12	5.0	65.0	6.6

番号	ため池名	所在地	堤高 [m]	堤長 [m]	貯水量 [千m ³]	
601	松葉池上池	新城市	須長字松葉23	1.9	29.0	3.0
602	黒石西の池	新城市	中宇利字黒石37	3.5	45.0	1.0
603	三ツ合池	新城市	富岡字三ツ合54-2	2.3	39.0	8.0
604	大場サコ池	新城市	一鍛田字大場サコ27	2.3	37.0	3.0
605	植田の池	新城市	庭野字南植田25	7.0	32.0	2.0
606	巢山池	新城市	巢山字栃木25-1, 26, 27合併地	4.0	44.0	2.4
607	市作ノ入池	新城市	作手高里字市作ノ入11	3.8	38.0	1.1
608	東矢部池	新城市	新城市矢部字池上2他	8.5	126.0	12.8
609	大廻間池	東海市	名和町中大廻間5 3-8	6.4	120.0	18.0
610	北玄藩池	東海市	名和町北玄藩1-1	8.0	58.0	3.0
611	新池	東海市	名和町膳棚2 3-3	10.0	98.0	46.7
612	中嶺池	東海市	名和町東三宅山3-1	6.5	85.0	7.8
613	惣山池	東海市	荒尾町惣山池7-1	6.0	88.0	13.0
614	大田大池	東海市	中央町三丁目3	6.4	95.0	65.6
615	富木島大池	東海市	富木島町池脇2	9.0	141.0	34.4
616	太光寺池	東海市	大田町山畑1	5.0	108.0	5.0
617	北池	東海市	高横須賀町北猫狭間6 5	5.5	91.0	22.4
618	山之脇池	東海市	加木屋町山之脇3 8-1	6.0	130.0	11.0
619	中ノ池	東海市	中ノ池六丁目1-1	5.8	100.0	31.0
620	図賀奈池	東海市	高横須賀町瓦山1	6.0	50.0	7.0
621	芦池	東海市	高横須賀町木廻間1-1	5.0	60.0	8.0
622	三ツ池	東海市	加木屋町三ツ池1 5-1	5.4	176.0	47.9
623	愛敬池	東海市	加木屋町西御嶽6 5-1	4.5	105.0	10.0
624	鎌ヶ谷池	東海市	養父町鎌ヶ谷1 0-1	7.5	130.0	50.0
625	加木屋大池	東海市	加木屋町南鹿持1 6-1	9.4	274.0	70.0
626	奥山池	東海市	荒尾町奥山2 0-1	6.3	140.0	23.0
627	才田池	大府市	共和町才田98	4.0	83.0	3.0
628	権兵衛池	大府市	共和町木根21-1	4.2	94.0	5.0
629	口無大池	大府市	共和町大池下1	4.5	190.0	22.0
630	釜池(上)	大府市	梶田町五丁目110	1.9	90.0	7.0
631	釜池(下)	大府市	梶田町五丁目7	6.0	140.0	10.0
632	アカ池	大府市	北山町二丁目68	4.0	88.0	4.0
633	北崎大池	大府市	北崎町梨の木2-1, 9	6.5	216.0	87.0
634	辰池	大府市	神田町三丁目35	7.8	133.0	56.5
635	増田池	大府市	横根町名高山4-1	6.9	260.0	139.0
636	平戸池	大府市	横根町箕手40	4.4	180.0	36.0
637	長草大池	大府市	長草町大池5-1	7.3	292.0	79.0
638	籠池	大府市	長草町茶臼13	5.0	136.0	5.9
639	秋口池	大府市	長草町秋口下88-1	2.5	88.0	2.0
640	白鮫池	大府市	長草町東忍場2-1	8.1	190.0	47.9
641	宮池(下)	大府市	明成町一丁目88	2.9	79.0	6.0
642	宮池(上)	大府市	明成町一丁目83	2.6	27.0	2.0
643	鴨池(上)	大府市	桃山町一丁目273-1	2.4	64.0	11.0
644	宝池	大府市	横根町膝折105-13	7.1	78.0	20.0
645	亀池	大府市	長草町亀池44	3.3	94.0	2.6
646	長草権兵衛池	大府市	長草町車池1	6.0	136.0	18.0
647	カラス池	大府市	明成町四丁目98	3.6	145.0	9.0
648	源竹池	大府市	長草町西寄合110-1	2.7	116.0	14.0
649	神様池	大府市	宮内町二丁目10	4.7	100.0	15.0
650	海陸庵池	大府市	半月町二丁目156	5.3	110.0	11.0
651	清水池	大府市	吉田町三丁目107	4.7	168.0	13.2
652	神池	大府市	吉田町四丁目75	4.4	115.0	11.5
653	新池(下)	大府市	吉川町六丁目12	3.9	80.0	4.0
654	新池(上)	大府市	吉川町六丁目174	1.5	37.0	1.0
655	藪ヶ池	大府市	吉川町四丁目106	3.3	69.0	3.0
656	口無池	大府市	高丘町一丁目90	5.5	160.0	10.0
657	奥池	大府市	桜木町一丁目14	7.0	150.0	44.0
658	弥左エ門池	大府市	桜木町四丁目5	2.8	58.0	3.0
659	骨田池	大府市	米田町五丁目126	5.0	100.0	10.0
660	藤治池	大府市	米田町五丁目206	6.6	154.0	29.4
661	マス池	大府市	追分町四丁目6-1	1.7	89.0	7.0
662	筒岡池	知多市	八幡字筒岡73, 75, 80	3.9	56.0	4.0
663	黒廻間池	知多市	八幡字堂ヶ島127-1	6.7	212.0	57.0
664	七曲池	知多市	八幡字七曲り17-1	7.5	115.0	88.0
665	親池	知多市	南粕谷本町4丁目210	6.6	115.0	25.0
666	西鴻ノ巢池	知多市	八幡字西鴻ノ巢19	4.0	50.0	2.0
667	砂李ノ脇池	知多市	岡田字砂李ノ脇14-1	6.6	63.0	20.0

番号	ため池名	所在地	堤高 [m]	堤長 [m]	貯水量 [千m ³]	
668	石根下池	知多市	日長字中石根26	9.9	138.0	20.0
669	西峰池	知多市	岡田字小石山38	6.5	59.0	12.0
670	籠池	知多市	日長字丸根2	5.5	113.0	35.6
671	(日長)大池	知多市	日長字長根11-1	8.3	139.0	32.0
672	金沢新池	知多市	金沢字ヨ溝29	3.7	40.0	2.0
673	吹込池	知多市	吹込3丁目31	5.2	60.0	4.5
674	(岡田)新池	知多市	岡田字新池38-1	3.8	77.0	40.0
675	地極池	知多市	岡田字地極池18	5.3	92.0	24.0
676	滝ノ水池	知多市	岡田字嶽ノ水46	6.0	70.0	28.0
677	ハジカミ池	知多市	金沢字泉脇2-1	5.6	85.0	7.0
678	北ノ田池	知多市	大草字北ノ田69-1	2.8	60.0	1.1
679	観音脇池	知多市	八幡新町1丁目8	3.0	70.0	18.6
680	東脇池	知多市	佐布里字長田脇124	3.8	71.0	2.3
681	笹廻間池	知多市	八幡字笹廻間35	4.0	45.0	3.0
682	種廻間池	知多市	日長字上種廻間111	8.6	200.0	60.2
683	(新舞子)大池	知多市	新舞子字奥新曾46	6.0	80.0	32.0
684	(新舞子)新池	知多市	新舞子字奥新曾19	5.1	100.0	51.0
685	馬池	知多市	金沢字稲荷山60-1	5.1	100.0	11.7
686	野仲池	知多市	金沢字野仲1	4.0	40.0	2.0
687	雑摩池	尾張旭市	新居町今池下2945-1	6.0	210.0	248.0
688	濁池	尾張旭市	旭ヶ丘町濁池1155-1	12.7	200.0	226.0
689	大森池	尾張旭市	平子町中通219-1	4.8	250.0	15.3
690	長池	尾張旭市	城山町長池下4523-1	6.6	185.0	64.0
691	平池	尾張旭市	東大道町原田2672-1	4.7	355.0	30.0
692	雨池	尾張旭市	下井町前の上1601-1	4.5	265.0	21.0
693	新池	尾張旭市	南栄町旭ヶ丘173	7.6	203.0	87.0
694	若王子池	豊明市	沓掛町若王子7-1	10.0	358.0	500.0
695	勅使池	豊明市	沓掛町勅使2-1	7.4	700.0	834.0
696	濁池	豊明市	間米町峠下12-1	6.2	251.3	116.0
697	金山池	豊明市	沓掛町金山45	3.9	80.0	7.0
698	長間池	豊明市	沓掛町長間地44	5.3	84.0	14.0
699	道池	豊明市	沓掛町荒神ヶ根1	6.1	110.0	21.0
700	住吉池	豊明市	沓掛町住吉4-1	3.5	78.5	3.0
701	洞洼洞池	豊明市	沓掛町天白17	3.5	70.0	4.0
702	荒巻上池	豊明市	二村台7丁目46	5.0	140.0	16.0
703	荒巻下池	豊明市	西川町荒巻102-1	6.2	169.1	26.0
704	皿池	豊明市	沓掛町恵畑1	5.5	140.0	25.0
705	大原池	豊明市	栄町大原18-7	6.0	167.0	46.0
706	大蔵池	豊明市	新栄町三丁目460外	6.0	195.0	45.0
707	三ッ池	豊明市	栄町三ッ池下69	4.0	170.0	20.0
708	天白池	豊明市	沓掛町天白24-1	1.0	25.0	1.0
709	林池	日進市	北新町林30-1	7.3	284.0	50.0
710	弁天池	日進市	竹の山3丁目602	5.1	197.0	67.0
711	三ッ池下(岩崎町)	日進市	岩崎町竹ノ山134-1	5.8	85.0	9.0
712	三ッ池中(岩崎町)	日進市	岩崎町竹ノ山136-1	4.1	65.0	3.9
713	三ッ池上(岩崎町)	日進市	岩崎町竹ノ山137	4.5	34.0	6.1
714	阿良池	日進市	岩崎町四ッ池15-1	6.8	155.0	11.0
715	三ッ池下(岩藤町)	日進市	岩藤町一ノ廻間929	5.2	98.0	6.4
716	三ッ池中(岩藤町)	日進市	岩藤町一ノ廻間930	5.5	71.0	10.2
717	三ッ池上(岩藤町)	日進市	岩藤町一ノ廻間931	2.0	20.0	0.6
718	岩藤新池	日進市	岩藤町大清水924-1	10.7	385.0	120.0
719	岩藤新池上	日進市	岩藤町大清水925	6.5	166.0	18.0
720	三ヶ峯下池	日進市	米野木町三ヶ峯3	10.7	275.0	58.0
721	三ヶ峯上池	日進市	米野木町三ヶ峯4-4	9.0	130.0	57.1
722	機織池	日進市	藤島町長塚74-1	9.7	130.0	50.0
723	沓番割池	日進市	三本木町一番割668-2	3.5	79.0	1.7
724	福池	日進市	三本木町福池522	2.0	40.0	1.4
725	東水落池	日進市	三本木町東水落361-1	1.0	30.0	0.6
726	北山下池	日進市	赤池町北山85-2	4.0	97.0	5.8
727	上納池	日進市	赤池町下郷173-1	2.0	155.0	4.6
728	芋地池	日進市	浅田町下小深田44-2	4.6	99.0	5.1
729	三ッ池下	日進市	折戸町定納187-3	4.0	125.0	13.4
730	東池	日進市	蟹甲町中屋敷435-2	4.8	65.0	9.0
731	海老池	日進市	米野木町南山677-1	7.3	178.0	121.2
732	寺脇池	日進市	折戸町寺脇78-2	3.0	40.0	1.0
733	生出し池	日進市	北新町生出し755-2	4.0	140.0	16.9
734	平沢池	田原市	野田町平沢16	13.0	294.0	210.0

番号	ため池名	所在地	堤高 [m]	堤長 [m]	貯水量 [千m ³]
735	アラコ池	田原市 芦町アラコ75-2外	9.2	163.0	73.0
736	大ヶ坂池	田原市 芦町柳原3	4.5	99.0	3.0
737	前田池	田原市 野田町前田33	3.6	125.0	3.6
738	ズル沢池	田原市 仁崎町前山2-1	13.6	85.0	28.0
739	運昌寺池	田原市 野田町細法り37	4.7	50.0	2.7
740	栗ノ木池	田原市 野田町細法り30-1	4.7	110.0	6.2
741	姫栗池	田原市 大久保町岩巢3-1	10.0	64.0	13.0
742	庚申池	田原市 大久保町洲畑6外	14.0	214.0	53.0
743	大久保池(水上池)	田原市 大久保町水上1	11.5	182.0	105.8
744	神池	田原市 大久保町洞下1	1.0	35.0	3.7
745	小洞池	田原市 大久保町小洞1(1-1付近)	4.0	20.0	0.9
746	滝頭上池	田原市 田原町舟沢4	9.0	102.0	26.0
747	滝頭下池	田原市 田原町西滝頭4	8.1	129.0	22.0
748	黒川池	田原市 加治町黒川30	5.0	85.0	14.9
749	清明池	田原市 大草町大草原85	3.0	20.0	2.0
750	二ツ池	田原市 浦町稲場35-1	3.5	25.0	2.0
751	柳沢池	田原市 田原町柳沢2-1外	8.5	70.0	16.0
752	宮場池	田原市 豊島町奥谷45	1.0	45.0	1.6
753	西光寺池	田原市 西神戸町神明前81-1	3.8	110.0	3.5
754	清水池	田原市 西神戸町清水158-1	2.0	60.0	2.7
755	鷹取池	田原市 神戸町北高畑140	3.1	34.0	0.6
756	神戸大池	田原市 神戸町大池13-1	4.9	258.0	27.0
757	赤松新池下池	田原市 西神戸町郷中77	2.0	39.0	0.7
758	赤松新池	田原市 西神戸町岡149-1	3.7	97.0	9.5
759	谷熊新池	田原市 谷熊町御堂崎72	2.0	15.0	1.4
760	谷熊長池	田原市 谷熊町桑原164	3.0	80.0	22.0
761	猿田池	田原市 若見町猿田9-1	10.5	341.0	153.0
762	大ヶ口池(下)	田原市 赤羽根町山田9	3.1	80.0	3.0
763	大ヶ口池(上)	田原市 赤羽根町山田13	2.7	150.0	7.0
764	島添池	田原市 赤羽根町奥新田32-1	4.4	80.0	15.0
765	大正池	田原市 高松町尾村崎50-1	9.0	270.0	106.5
766	尾郎池	田原市 高松町尾村崎45	4.0	200.0	16.5
767	大池	田原市 高松町入道27-1	3.5	125.0	11.0
768	中明池	田原市 長沢町中明35-1、古田町平沢21-2	8.5	176.0	23.0
769	破岩池	田原市 高木町破岩180	9.5	55.0	7.0
770	黒見池	田原市 高木町相賀120-1	5.8	95.0	1.4
771	清田池	田原市 山田町掛狭間24外	14.4	97.0	147.0
772	野田新池	田原市 野田町宝り海道22	4.7	60.0	1.6
773	権現池	田原市 田原町蔵王11	3.0	40.0	2.0
774	釜鋳浴池	田原市 豊島町釜鋳浴63-1	3.0	35.0	2.5
775	鷺川池	田原市 神戸町鷺川103	3.0	20.0	1.0
776	五軒丁池	田原市 田原町五軒丁103-1	3.0	35.0	2.0
777	上堀池	田原市 神戸町堀池109-1	2.0	50.0	1.3
778	長田池	みよし市 黒笹町小持松1123-10	6.8	75.0	12.0
779	新池(福田新池)	みよし市 明知町八和田山3-80	3.8	225.0	20.5
780	大力池	みよし市 黒笹町大力池下752	6.1	206.0	11.0
781	深狭池2号	みよし市 福谷町下り松1-57	6.0	90.0	10.0
782	大坂池	みよし市 福谷町大坂8-1	6.8	160.0	9.6
783	秋ノ奥池	みよし市 福谷町秋ノ奥49-1	8.0	84.0	12.0
784	定一貫池	みよし市 根浦町5-1-4	4.0	125.0	4.0
785	新池下池	みよし市 蒔生町西山51	4.0	100.0	10.6
786	舟ヶ峪池	みよし市 蒔生町舟ヶ峪186	8.0	70.0	18.0
787	四ツ池	みよし市 三好丘緑3-7-13	6.0	120.0	38.0
788	不動明池	みよし市 蒔生町藤塚13-1	3.5	53.0	3.5
789	四井池	みよし市 打越町新池浦8-1	6.5	208.0	53.0
790	百々池	みよし市 打越町百々22-1	9.8	180.0	112.0
791	保田ヶ池	みよし市 三好町大慈山2-1	6.0	250.0	146.0
792	後田池	みよし市 明知町砲録山137	5.4	120.0	4.0
793	多羅釜池	みよし市 明知町多羅釜5-1	6.5	123.0	10.0
794	馬池	みよし市 打越町畦違313-1	4.0	43.0	2.1
795	山伏池	みよし市 打越町山伏23	3.0	55.0	2.0
796	小池	みよし市 打越町下鏡塚18-1	4.8	55.0	3.3
797	清水池	みよし市 明知町清水池浦63-1	3.5	82.0	8.3
798	二池	みよし市 打越町南小林36-1	4.0	140.0	16.0
799	細口池	みよし市 明知町細口1-1	6.3	105.0	110.0
800	松葉池	みよし市 明知町松葉池浦52	4.0	170.0	3.0
801	唐沢池	みよし市 黒笹町唐沢141-3	3.0	25.0	1.5

番号	ため池名	所在地	堤高 [m]	堤長 [m]	貯水量 [千m ³]
802	徳三郎池	みよし市 打越町方貝土99-1	4.0	100.0	8.0
803	二ツ池	みよし市 明知町美里5	3.6	59.0	4.0
804	新池	長久手市 浮江89	5.0	110.0	7.8
805	立石池	長久手市 岩作北山4-1	6.7	330.0	143.0
806	宮ヶ洞池	長久手市 岩作色金84-1	7.6	159.0	32.0
807	岩廻間下池	長久手市 岩廻間2758	4.5	56.0	0.7
808	岩廻間上池	長久手市 岩廻間2755	6.1	75.0	6.1
809	秋ノ洞上池	長久手市 秋ノ洞2469	4.2	96.0	4.2
810	秋ノ洞下池	長久手市 秋ノ洞2438	3.2	90.0	2.2
811	清水池	長久手市 東山1640	3.9	120.0	5.2
812	汐見坂池	長久手市 茨ヶ廻間1523-1他	6.2	137.0	10.1
813	鯉ヶ廻間下池	長久手市 茨ヶ廻間1525	3.9	66.0	4.1
814	鯉ヶ廻間上池	長久手市 茨ヶ廻間1524	2.7	53.0	3.8
815	大根池	長久手市 岩作大根1	3.5	67.0	3.7
816	権田上池	長久手市 棒振162	7.4	55.0	4.1
817	中根中池	長久手市 岩作長鶴39	5.1	153.0	7.7
818	長鶴池	長久手市 岩作長鶴40	5.0	160.0	28.0
819	一ノ池	長久手市 前熊一ノ井38	10.4	250.0	22.4
820	一ノ井池	長久手市 前熊一ノ井35、87	5.0	150.0	14.0
821	二ノ池	長久手市 前熊一ノ井37	7.2	90.0	11.1
822	北浦池	長久手市 北浦2566	3.5	41.0	1.5
823	南木戸西下池	愛知郡東郷町 白鳥三丁目27-13	4.0	110.0	18.0
824	南木戸西上池	愛知郡東郷町 白鳥三丁目26-1	4.0	120.0	10.0
825	新切池	愛知郡東郷町 大字諸輪字米ヶ廻間57	10.5	123.0	39.0
826	篠木池	愛知郡東郷町 大字諸輪字篠木20-1	4.0	98.0	10.0
827	濁池	愛知郡東郷町 大字和合字濁池43-3	5.3	111.0	35.0
828	大坂池	愛知郡東郷町 大字和合字大坂8	6.5	143.0	35.0
829	泉下池	愛知郡東郷町 大字諸輪字吉田85-1	5.6	128.0	13.5
830	千子池	愛知郡東郷町 大字春木字千子551-1	6.1	231.0	116.0
831	樹池	愛知郡東郷町 大字春木字弥計511-1	4.0	150.0	13.0
832	蚊谷下池	愛知郡東郷町 大字和合字東蚊谷20-1	5.4	194.0	18.0
833	蟹池	愛知郡東郷町 大字春木字蟹池1623	3.5	120.0	20.0
834	今池	愛知郡東郷町 大字春木字孤塚3804	5.2	224.0	31.0
835	茶苦煎池	愛知郡東郷町 大字春木字孤塚3788	7.0	160.0	31.0
836	真菰池	愛知郡東郷町 大字春木上正葉廻間28-1	3.0	130.0	18.2
837	長池	愛知郡東郷町 大字春木字西前6059-1	3.9	220.0	37.0
838	ハス池	愛知郡東郷町 大字春木字白土20	3.0	80.0	2.0
839	牛作池	知多郡阿久比町 大字草木字洲原1	6.0	130.0	12.0
840	下ノ池	知多郡阿久比町 大字卯坂字下同土鐘11-1	7.0	169.0	30.0
841	熊田ヶ池	知多郡阿久比町 大字卯坂字坂田81	7.8	69.0	8.0
842	阿屋免池	知多郡阿久比町 大字矢高字阿屋免52-1	6.0	165.0	8.7
843	馬越池	知多郡阿久比町 大字福住字馬越7-1	3.8	67.0	8.0
844	下南池	知多郡阿久比町 大字福住字南池125	7.0	110.0	6.0
845	屋郷池	知多郡阿久比町 大字宮津字屋郷1-1	5.0	260.0	14.0
846	大池脇池	知多郡阿久比町 大字宮津字大池脇1	7.0	94.0	10.0
847	東半ノ木池	知多郡阿久比町 白沢字東半ノ木18-1	7.0	80.0	7.0
848	白沢大池	知多郡阿久比町 白沢字大池1-1	5.0	94.0	9.0
849	平井林池	知多郡阿久比町 大字草木字平井林1-1	3.9	87.0	6.5
850	焼山池	知多郡阿久比町 卯坂字焼山47-1	8.0	125.0	32.4
851	山田池	知多郡阿久比町 大字宮津字山田44-1	5.8	129.0	41.3
852	定砂ヶ池(1)池	知多郡阿久比町 宮津字定砂ヶ池4	2.0	23.0	0.6
853	定砂ヶ池	知多郡阿久比町 宮津字定砂ヶ池6	4.0	35.0	1.3
854	大池	知多郡東浦町 大字森岡字飯喰場100-1	6.9	105.0	28.7
855	杉之内池	知多郡東浦町 大字森岡字杉ノ内15-1	4.5	64.0	7.5
856	上申ヶ池	知多郡東浦町 大字森岡字下申間10-1	5.8	133.0	15.2
857	下申ヶ池	知多郡東浦町 大字森岡字下申間11-1	5.7	84.0	14.0
858	二ツ池	知多郡東浦町 大字森岡字二ツ池37	4.5	69.0	5.8
859	馬池	知多郡東浦町 大字緒川字実盛山45-1	5.2	71.0	17.9
860	緒川新池(大草池)	知多郡東浦町 大字緒川字大草34	7.7	295.0	64.4
861	新々池	知多郡東浦町 大字藤江字奥藏25	6.8	95.0	35.0
862	下蛭藻池	知多郡東浦町 大字緒川字蛭藻池26-1	4.5	62.0	12.0
863	下鰻池	知多郡東浦町 大字緒川字鰻池1-1	5.0	89.0	13.1
864	本坪池	知多郡東浦町 大字緒川字東本坪1-1	5.0	138.0	10.0
865	上ノ池	知多郡東浦町 大字緒川字西地藏4-1	4.0	67.0	6.6
866	雁狭間池	知多郡東浦町 大字緒川字雁狭間1-1	6.0	106.0	14.0
867	下三ツ池	知多郡東浦町 大字石浜字下田20-2	5.0	70.0	10.0
868	菰蓋池	知多郡東浦町 大字石浜字菰蓋86-1	4.6	65.0	16.3

番号	ため池名	所在地	堤高 [m]	堤長 [m]	貯水量 [千m ³]
869	明覚池	知多郡東浦町 大字緒川字鈴栗1区2	5.0	157.0	47.8
870	明治池	知多郡東浦町 大字緒川字明治111-1	5.0	120.0	18.3
871	田之助池	知多郡東浦町 大字石浜字田之助1-1	5.8	78.0	5.6
872	上三ツ池	知多郡東浦町 大字石浜字三ツ池1	5.8	84.0	12.0
873	新左田池	知多郡東浦町 大字緒川字新左田2-1	5.3	80.0	20.3
874	泉ヶ池	知多郡東浦町 大字生路字狹間98-1	7.5	57.0	12.0
875	黒鳥池	知多郡東浦町 大字石浜字平島118	5.6	49.0	10.0
876	飛山池	知多郡東浦町 大字石浜字飛山池上1-1	7.8	156.0	43.0
877	藤仙坊池	知多郡東浦町 大字石浜字藤仙坊2-1	5.2	165.0	20.4
878	北赤坂池	知多郡東浦町 大字緒川字北赤坂4	4.0	40.0	1.3
879	黒根池	知多郡東浦町 大字藤江字西黒根29	10.0	220.0	110.0
880	午池	知多郡東浦町 大字石浜字午池7-1	5.4	78.0	16.0
881	切池	知多郡東浦町 大字生路字弁財123-2	4.6	54.0	8.0
882	立合池5号	知多郡東浦町 大字緒川字立合池39	4.0	60.0	7.0
883	西池田池	知多郡南知多町 大字内海字西池田20他	7.4	118.0	62.2
884	下別所池	知多郡南知多町 大字内海字下別所18他	9.1	75.0	83.0
885	阿麻池	知多郡南知多町 大字内海字阿麻121他	9.0	55.0	15.0
886	福谷池	知多郡南知多町 大字内海字甲福谷1他	10.2	118.0	72.0
887	下今池	知多郡南知多町 大字内海字打越92	5.8	87.0	8.0
888	上今池	知多郡南知多町 大字内海字打越91	6.9	50.0	18.3
889	臥池	知多郡南知多町 大字内海字道目池13他	11.0	48.0	7.2
890	丸田池	知多郡南知多町 大字内海字丸田11	4.7	44.0	7.4
891	土々坊中池	知多郡南知多町 大字山海字土々坊17	9.4	67.0	21.4
892	土々坊下池	知多郡南知多町 大字山海字土々坊1他	5.7	105.0	6.6
893	河廻間池	知多郡南知多町 大字山海字河廻間61	6.0	35.0	3.0
894	高座池	知多郡南知多町 大字山海字高座31他	5.3	42.0	3.0
895	城洲池	知多郡南知多町 大字山海字城洲19-3他	10.4	38.0	16.8
896	八町池	知多郡南知多町 大字豊丘字八町19	5.6	35.0	4.0
897	古田池	知多郡南知多町 大字豊丘字緑ヶ丘26	9.2	34.0	6.6
898	布干新池	知多郡南知多町 大字豊丘字新畑48	8.8	154.0	18.8
899	牛ヶ谷池	知多郡南知多町 大字豊丘字林11-33他	9.7	51.0	12.0
900	駒掃下池	知多郡南知多町 大字豊丘字矢倉48	7.1	36.0	6.0
901	田の奥池	知多郡南知多町 大字豊丘字中平井5	11.0	87.0	31.1
902	高浜谷下池	知多郡南知多町 大字豊浜字須佐ヶ丘327-1他	10.7	65.0	14.5
903	北廻間池	知多郡南知多町 大字大井字御用73	10.4	53.0	6.3
904	中池上池	知多郡南知多町 大字豊丘字新屋敷98	4.0	50.0	1.0
905	中池下池	知多郡南知多町 大字豊丘字新屋敷101-1	8.2	83.0	7.3
906	中根池	知多郡南知多町 大字大井字旭7他	9.7	90.0	14.0
907	上苗代池	知多郡南知多町 大字大井字上苗代6-1他	8.7	103.0	24.0
908	銭亀池	知多郡南知多町 大字大井字小海田39-25他	12.5	46.0	23.0
909	間哉池	知多郡南知多町 大字大井字小海田66-19他	4.0	30.0	2.0
910	片名新池	知多郡南知多町 大字片名字寸後13	3.8	53.0	1.0
911	東山池	知多郡南知多町 大字豊浜字陣ノ山21他	7.8	34.0	5.8
912	山海第7池	知多郡南知多町 大字山海字高座33	2.0	30.0	0.6
913	祭山池	知多郡美浜町 大字布土字祭山25	8.7	116.0	24.5
914	祭山新池	知多郡美浜町 大字布土字祭山21	9.8	93.0	37.4
915	西ノ脇池	知多郡美浜町 大字上野間字西ノ脇111	5.5	63.0	7.2
916	大池脇池	知多郡美浜町 大字布土字大池脇101	4.9	53.0	3.0
917	鶴の池	知多郡美浜町 大字上野間字堂前1	7.5	174.0	111.0
918	小原池	知多郡美浜町 大字奥田字小原38	8.3	130.0	55.0
919	立戸池	知多郡美浜町 大字北方字奥嶽1-1	5.3	130.0	12.0
920	南谷池(仲田池)	知多郡美浜町 大字時志字仲田25	7.0	60.0	8.0
921	入道池	知多郡美浜町 大字時志字猿田33-1	7.2	80.0	5.4
922	吉田下池	知多郡美浜町 大字北方字吉田流38-1	6.5	118.0	65.4
923	谷池	知多郡美浜町 大字奥田字谷153	3.0	55.0	2.0
924	落合池	知多郡美浜町 大字浦戸字落合42	6.0	60.0	17.0
925	細田池	知多郡美浜町 大字河和字細田16-1	8.0	100.0	55.0
926	道土池	知多郡美浜町 大字河和字道土6	8.1	137.0	38.0
927	南橋田池	知多郡美浜町 大字河和字南橋田91-1	5.5	103.0	42.0
928	杉谷池	知多郡美浜町 大字野間字獅子堀19	6.9	277.0	62.0
929	向廻間池	知多郡美浜町 大字野間字向廻間63	3.0	35.0	1.0
930	菅廻間池	知多郡美浜町 大字小野浦字菅廻間23	7.0	40.0	3.0
931	南前田池	知多郡美浜町 大字野間字南前田233	8.0	40.0	2.0
932	しょうぶ池	知多郡美浜町 大字古布字平井88	7.0	35.0	1.0
933	長端池	知多郡美浜町 大字野間字赤ノ谷2	9.7	43.0	4.0
934	奥法池	知多郡美浜町 大字小野浦字奥法43	5.0	35.0	2.0
935	落シ池	知多郡美浜町 大字野間字落シ97	8.4	43.0	8.5

番号	ため池名	所在地	堤高 [m]	堤長 [m]	貯水量 [千m ³]
936	新池	知多郡美浜町 大字豊丘字西平井33	12.8	95.0	21.0
937	砂行池	知多郡美浜町 大字古布字砂行15	6.4	40.0	3.0
938	元林池	知多郡美浜町 大字豊丘字元林31-4	6.0	33.0	3.0
939	東寸田池	知多郡美浜町 大字上野間字東寸田1	4.0	8.0	12.0
940	猿田下池	知多郡美浜町 大字時志字猿田8	4.8	100.0	7.7
941	猿田上池	知多郡美浜町 大字時志字猿田7-2	5.0	58.0	9.0
942	大日池	知多郡武豊町 字二ツ峰120-1	6.3	98.0	10.6
943	中山新池	知多郡武豊町 字平井田10-1	5.0	191.0	22.6
944	伝蔵池	知多郡武豊町 字下山ノ田4-1	3.0	128.0	11.0
945	中川池	知多郡武豊町 字中山二丁目8-1	2.1	46.0	1.6
946	アサリ池	知多郡武豊町 字山ノ神135-1	4.2	85.0	37.0
947	六貫山新池	知多郡武豊町 字甚田1-1	5.5	249.0	32.0
948	熊野池	知多郡武豊町 大字東大高字中池下1-1	3.8	192.0	34.0
949	大高新池	知多郡武豊町 大字東大高字新田畑39-1	5.0	140.0	9.1
950	上原池	知多郡武豊町 字上原43	4.5	87.0	6.1
951	上原新池	知多郡武豊町 字上原50	5.3	88.0	7.0
952	新砂池	知多郡武豊町 大字富貴字大谷道51	6.9	132.0	8.1
953	畑田池	知多郡武豊町 大字富貴字大谷道52	5.8	70.0	13.5
954	別曾池	知多郡武豊町 大字富貴字下別曾57-1	14.4	228.0	301.0
955	東廻間池	知多郡武豊町 大字富貴字シッペイ41	3.4	80.0	5.0
956	高代池	知多郡武豊町 大字富貴字高代下15-1	6.0	169.0	37.0
957	久原上池	知多郡武豊町 大字富貴字久原9-1	4.0	162.0	8.7
958	久原新池	知多郡武豊町 大字富貴字久原43	9.8	150.0	42.0
959	久原中池	知多郡武豊町 大字富貴字久原42	9.3	145.0	64.6
960	久原下池	知多郡武豊町 大字富貴字久原40	5.0	87.0	8.1
961	長成池	知多郡武豊町 字二ツ峰22	11.8	260.0	250.0
962	宝谷池 2、3号	額田郡幸田町 大字野場字宝谷 6	10.9	89.0	40.4
963	カケ入池	額田郡幸田町 大字野場字カケ入 4	13.3	114.0	127.5
964	六栗新池	額田郡幸田町 大字六栗字古御堂17	4.0	41.0	1.5
965	大入池	額田郡幸田町 大字六栗字三山口33	7.0	88.0	16.0
966	大間池	額田郡幸田町 大字上六栗字天ヶ峯25-2	4.4	87.0	2.0
967	洞ヶ入池	額田郡幸田町 大字坂崎字洞ヶ塚9	8.1	103.0	9.7
968	石塚中池	額田郡幸田町 大字坂崎字上石塚3	8.9	98.0	28.0
969	石塚下池	額田郡幸田町 大字坂崎字上石塚14	7.4	82.0	22.1
970	礼裕池	額田郡幸田町 大字坂崎字礼裕40	4.0	48.0	6.0
971	欠間池	額田郡幸田町 大字坂崎字欠間67-1	5.5	45.0	7.0
972	西長根池	額田郡幸田町 大字坂崎字西長根1-5	9.0	104.0	30.0
973	月星池	額田郡幸田町 大字大草字南入36-1	8.0	83.0	40.0
974	堀金池	額田郡幸田町 大字桐山字長根10	7.2	47.0	8.8
975	大井池	額田郡幸田町 大字大草字平坂29	25.2	145.0	914.0
976	万五郎池	額田郡幸田町 大字大草字万五郎24	8.7	217.0	24.0
977	柿田池	額田郡幸田町 大字大草字柿田21	6.8	122.0	22.2
978	光明寺池	額田郡幸田町 大字大草字光明寺4	13.2	162.0	110.0
979	会下池	額田郡幸田町 大字大草字会下15-2	14.0	60.0	13.0
980	馬場池	額田郡幸田町 大字大草字馬場74-1	5.4	164.0	20.0
981	新堤池	額田郡幸田町 大字菱池字黒方71-1	3.9	170.0	14.0
982	かぎ堤池	額田郡幸田町 大字菱池字黒方37	4.6	40.0	2.0
983	大山池 (たまらず池)	額田郡幸田町 大字菱池字元林19-1	3.9	85.0	3.0
984	不動ヶ池	額田郡幸田町 大字荻字山畑30	14.2	174.0	217.9
985	稲基池	額田郡幸田町 大字荻字稲基12-1	10.6	132.0	64.7
986	狭間池	額田郡幸田町 大字芦谷字斧さ3-1	7.0	99.0	7.6
987	古堤池	額田郡幸田町 大字芦谷字祢宜山23	8.4	108.0	15.0
988	蛤沢池	額田郡幸田町 大字芦谷字蛤沢7-1	4.1	75.0	60.0
989	西深溝池	額田郡幸田町 大字深溝字小井文字51	8.4	88.0	12.6
990	金ヶ崎池	額田郡幸田町 大字深溝字野田迫48-1	4.4	62.0	5.0
991	中ノ沢池	額田郡幸田町 大字深溝字小杉山145	4.9	42.0	2.4
992	菅師池	額田郡幸田町 大字深溝字大池1	8.5	142.0	42.0
993	足後池	額田郡幸田町 大字深溝字笹葉口20-1	8.8	70.0	28.0
994	宝谷池 1号	額田郡幸田町 大字野場字宝谷5	4.2	60.0	5.0
995	平岩池	額田郡幸田町 大字久保田字平岩10	10.7	81.0	80.0
996	鬼鹿毛池	額田郡幸田町 大字久保田字国峯26	7.0	30.0	20.0
997	横落池	額田郡幸田町 大字横落字長根43-1	4.3	163.0	22.0
998	大組池	額田郡幸田町 大字野場字大組17	3.6	42.0	1.5
999	郷池	額田郡幸田町 大字六栗字山屋敷64	6.0	65.0	5.0
1000	西谷池	額田郡幸田町 大字六栗字古御堂17	9.2	67.0	14.0
1001	小山池	額田郡幸田町 大字上六栗字小山26	2.0	45.0	3.0
1002	伯楽池	額田郡幸田町 大字芦谷字伯楽31-1	2.0	60.0	3.0

番号	ため池名	所在地		堤高 [m]	堤長 [m]	貯水量 [千m ³]
1003	箕輪池	額田郡幸田町	大字大草字上箕輪8-6	4.0	40.0	6.0
1004	宝谷池(4号)	額田郡幸田町	大字野場字宝谷8	3.7	54.0	0.9
1005	切畑池	額田郡幸田町	大字深溝字西切畑43-1	7.2	48.0	5.5
1006	琴沢調整池	額田郡幸田町	大字桐山字琴沢44	20.5	128.0	74.0
1007	矢尻池	額田郡幸田町	大字菱池字矢尻3	7.9	50.0	10.0
1008	南坂甫池	北設楽郡東栄町	大字月字東坂甫20	3.0	38.0	1.4
1009	三ツ石3号池	北設楽郡東栄町	大字下田字三ツ石75	2.0	20.0	0.3

12 中高層建築物数の状況

県防災安全局防災部消防保安課
2024年3月31日現在(単位:棟)

市町村	階別	計	3階	4階	5階	6階	7階	8階	9階	10階	11階	12階	13階	14階	15階	16階	17階	18階	19階	20階	21階	22階	23階	24階	25階	26階以上
県計		102,850	50,747	20,962	10,525	4,908	4,007	3,124	1,889	2,069	1,288	713	615	943	848	22	21	29	26	22	14	9	10	8	7	44
名古屋市		55,279	23,774	11,140	5,941	3,151	2,781	2,093	1,440	1,616	919	537	455	663	615	16	9	25	21	9	9	8	8	5	6	38
豊橋市		3,605	2,143	641	417	133	93	58	25	31	14	4	12	20	5	2	1	2		1	1			1		1
岡崎市		3,954	2,215	842	363	141	88	96	44	40	35	16	13	24	24	1	6			5						1
一宮市		2,530	1,133	563	297	148	88	107	44	58	30	17	20	11	11			1		1	1					
瀬戸市		1,040	637	153	108	34	23	26	13	10	14	5	4	7	6											
半田市		1,061	594	218	65	59	32	37	14	11	10	1	7	2	9		2									
春日井市		3,614	1,913	716	516	140	87	93	26	30	42	17	15	7	11								1			
豊川市		1,242	786	256	93	41	21	19	8	4	3	4	2	3	2											
津島市		468	265	108	34	18	14	6	3	3	3	4		10												
碧南市		587	386	117	50	9	10	5	4	2	2		2													
刈谷市		2,021	1,098	477	158	76	62	36	27	12	14	15	10	18	14	1					1		1			1
豊田市		4,080	2,126	908	422	180	127	98	38	50	31	17	15	28	34				2	2	1					1
安城市		2,041	1,018	465	193	70	70	62	27	27	19	13	8	35	25		1	1	2	2		1		1	1	
西尾市		938	636	187	57	28	10	4	3	3	3		1	1	4					1						
蒲郡市		922	629	161	50	25	18	14	7	7	3	5	1		1				1							
犬山市		634	385	130	51	32	9	11	3	7	4				2											
常滑市		405	234	74	31	17	11	13	11	3	2	2	3	2	2											
江南市		838	462	161	150	14	10	5	8	6	3	1	2	12	4											
小牧市		1,722	948	385	153	59	48	35	24	18	22	11	3	10	4	1										1
稲沢市		1,106	605	254	95	36	25	33	9	13	12	8	3	6	6		1									
新城市		206	140	46	8	9	1	2																		
東海市		1,424	806	305	132	49	42	23	22	14	8	3	4	8	7	1										
大府市		943	566	215	51	22	31	16	6	4	7	2	4	8	11											
知多市		622	365	116	96	19	9	6	2	3	5				1											
知立市		926	511	174	144	22	19	20	5	10	3	5	1	5	6						1					
尾張旭市		781	458	147	48	39	36	26	4	2	10	4	2		5											
高浜市		363	217	93	31	7	7	1	1	1	1		1	3												
岩倉市		664	353	132	101	18	17	10	10	6	3	3	2	4	4		1									
豊明市		742	416	135	97	23	30	11	7	5	3	3	2	4	6											
日進市		864	491	132	68	40	35	33	11	16	6	4	7	11	8					1				1		
田原市		269	183	50	17	11	3	2	1	1	1															
愛西市		197	140	37	9	2	3	1		2	1		1	1												
清須市		647	311	208	57	22	16	14	3	5	4	2	1	4												
北名古屋		950	622	193	55	29	12	12	7	5	5	2	2	5	1											
弥富市		340	213	61	19	21	7	8	1	5	3			1	1											
みよし市		498	292	107	39	16	10	15	4		9	3	1	2												
あま市		632	385	138	38	23	16	13	4	5	8			1	1											
長久手市		777	475	150	36	33	27	10	7	7	7	1	7	5	12											
東郷町		271	154	26	49	9	7	17	1	2	3	1		1	1											
豊山町		196	123	36	19	3	6	2	2		4			1												
大口町		210	116	68	18	5	3																			
扶桑町		184	133	40	4	3	2		1		1															
大治町		306	204	68	15	6	3	2	2		1		1	4												
蟹江町		397	235	70	26	18	11	11	2	10	2	1	1	7	3											
飛島村		109	80	20	7	2																				
阿久比町		106	58	22	20	1	1		1	1	1	1														
東浦町		224	117	38	23	12	10	8	2	4	4	1		5												
南知多町		267	169	48	14	12	5	6	1	6	1		1	3												1
美浜町		127	97	19	5	3	2		1																	
武豊町		264	155	57	25	14	7	2	2	1			1													
幸田町		233	158	49	10	3	2	2	1	3	2			1	2											
設楽町		14	10	4																						
東栄町		7	5	1		1																				
豊根村		3	2	1																						

1 3 宅地造成工事規制区域

県建築局建築指導課、名古屋市
2024年4月1日現在

市町村名	指定ヶ所	指定面積 (ha)	市町村名	指定ヶ所	指定面積 (ha)
名古屋市	5	8,894	尾張旭市	1	804
岡崎市	6	2,834	豊明市	2	1,123
瀬戸市	1	3,313	日進市	2	2,028
春日井市	1	3,797	長久手市	2	1,235
豊田市	2	1,752	東郷町	2	973
東海市	3	1,145	阿久比町	2	1,765
大府市	3	1,860	東浦町	1	1,808
知多市	2	2,612	計	35	35,943

1 4 防火地域・準防火地域

県都市・交通局都市計画課、名古屋市
2024年4月1日現在

市町村名	防火地域面積 (ha)	準防火地域面積 (ha)	市町村名	防火地域面積 (ha)	準防火地域面積 (ha)
名古屋市	1,341	23,880	尾張旭市	1.1	102
豊橋市	72	543	高浜市	3.6	21
岡崎市	28	1,078	岩倉市	8.1	39
一宮市	50	550	豊明市	1.6	564
瀬戸市	1.0	162	日進市		71
半田市	1.1	403	田原市	4.7	29
春日井市	38	2,101	清須市	4.4	147
豊川市	3.7	560	北名古屋市	4.3	8.3
碧南市		129	みよし市	13	29
刈谷市	7.8	176	あま市		14
豊田市	11	794	長久手市	3.6	19
安城市	20	246	東郷町		16
西尾市	2.1	379	豊山町		33
蒲郡市	12	483	扶桑町		9.0
犬山市	0.6	179	蟹江町		53
常滑市	66	332	阿久比町		12
江南市	3.0	71	東浦町	2.3	39
小牧市	6.7	388	南知多町		30
稲沢市	24	123	美浜町		32
新城市		29	武豊町		34
東海市	17	95	幸田町		69
大府市		103			
知多市	3.2	1,179			
知立市	12	41	計	1,767	35,394

(注) 防火地域・準防火地域とは、市街地における火災の危険を防除するため、定められた地域をいう。
(都市計画法(昭和43年6月15日法律第100号)第8条、第9条。)
有効数字は10ha以上の場合1位まで、10ha未満の場合小数第1位まで表示することとしている。

1 5 林野火災特別地域

県防災安全局災害対策課
2024年4月1日現在

地域名	構成市町村等名
名古屋地域	名古屋市、瀬戸市、春日井市、尾張旭市、日進市、みよし市、東郷町、尾三消防組合
あすけ地域	豊田市(旧足助町、旧下山村、旧旭町、旧稲武町の町村域)
北設楽地域	設楽町、東栄町、豊根村
計(3地域)	11市町村、1消防組合

16 地下街

名古屋市、春日井市、蒲郡市

2024年4月1日現在

名称	所在地	管理者等	総面積(㎡)
1 名古屋地下街	名古屋市中村区名駅四丁目7番25号先	管理者:名古屋地下街(株)	11,384
2 (地下鉄)名駅地下街	名古屋市中村区名駅三丁目14番15号先	管理者:(株)名古屋交通開発機構	2,993
3 キタチカ	名古屋市中村区名駅四丁目54番地先	管理者:三井不動産ビルマネジメント(株)名古屋支店	708
4 ミヤコ地下街	名古屋市中村区名駅四丁目9番10号先	管理者:名鉄プロパティマネジメント	3,646
5 ダイナード	名古屋市中村区名駅三丁目28番12号先	管理者:三菱地所プロパティマネジメント(株)名古屋支店	933
6 ユニモール	名古屋市中村区名駅四丁目5番26号先	管理者:(株)ユニモール	27,364
7 ゲートウォーク	名古屋市中村区名駅一丁目1番2号先	管理者:ジェイアールセントラルビル(株)	7,228
8 エスカ	名古屋市中村区椿町6番9号先	管理者:(株)エスカ	29,180
9 名古屋近鉄ビル地下街	名古屋市中村区名駅一丁目2番2号先	管理者:(株)近鉄百貨店名古屋店	68
10 (地下鉄)栄地下街	名古屋市中区栄三丁目5番12号先	管理者:(株)名古屋交通開発機構	13,048
11 サカエチカ	名古屋市中区栄三丁目4番6号先	管理者:サカエチカマチ(株)	13,887
12 セントラルパーク地下街	名古屋市中区錦三丁目15番13号先	管理者:(株)セントラルパーク	56,624
13 (地下鉄)金山地下街	名古屋市中区金山一丁目17番18号先	管理者:(株)名古屋交通開発機構	428
14 伏見地下街	名古屋市中区錦二丁目13番24号先	管理者:伏見地下街協同組合	2,712
15 大曾根駅前地下施設	名古屋市北区大曾根三丁目1201番	施設管理者:鹿島建物総合管理(株)	13,593
16 アスティ高蔵寺	春日井市高蔵寺町四丁目無番地	所有者:名古屋ステーション開発(株)	1,644
17 蒲郡北駅前地下街	蒲郡市元町地内	管理者:(有)蒲郡地下街外5	385
		計	185,825

17 洪水浸水想定区域指定一覧

中部地方整備局 県建設局河川課
2024年4月1日現在

洪水予報等情報一覧(国・都道府県管理河川)洪水浸水想定区域指定河川

国交省・都道府県名	事務所等	水系名	河川名	洪水予報河川	水位周知河川	基準水位観測所 観測所名	降雨規模	氾濫が発生した場合の浸水想定区域	
								左岸側	右岸側
中部地方整備局	豊橋河川事務所	豊川水系	豊川	○		石田	L2	新城市、豊川市、豊橋市	新城市、豊川市
中部地方整備局	豊橋河川事務所	豊川水系	豊川	○		当古	L2	豊橋市	豊川市、豊橋市
中部地方整備局	豊橋河川事務所	豊川水系	豊川放水路	○		放水路第一	L2	豊川市、豊橋市	豊川市、豊橋市
中部地方整備局	豊橋河川事務所	矢作川水系	矢作川	○		高橋	L2	豊田市、岡崎市	豊田市、岡崎市、知立市、刈谷市、安城市
中部地方整備局	豊橋河川事務所	矢作川水系	矢作川	○		岩津	L2	岡崎市、西尾市、幸田町	豊田市、岡崎市、知立市、刈谷市、西尾市、安城市
中部地方整備局	豊橋河川事務所	矢作川水系	矢作川	○		米津	L2	西尾市	西尾市、安城市、碧南市、高浜市
中部地方整備局	庄内川河川事務所	庄内川水系	庄内川	○		枇杷島	L2	名古屋	名古屋市、清須市、北名古屋市、あま市、大治町、蟹江町、一宮市、稲沢市
中部地方整備局	庄内川河川事務所	庄内川水系	庄内川	○		志段味	L2	名古屋市、瀬戸市	名古屋市、小牧市、春日井市、豊山町、清須市、北名古屋市、あま市
中部地方整備局	庄内川河川事務所	庄内川水系	矢田川	○		瀬古	L2	名古屋市	名古屋市
中部地方整備局	木曾川上流河川事務所	木曾川水系	木曾川	○		犬山	L2	名古屋市、一宮市、津島市、犬山市、江南市、小牧市、稲沢市、岩倉市、愛西市、清須市、北名古屋市、弥富市、あま市、大治町、蟹江町、飛鳥村	
中部地方整備局	木曾川上流河川事務所	木曾川水系	木曾川	○		笠松	L2	名古屋市、一宮市、津島市、江南市、稲沢市、愛西市、清須市、北名古屋市、弥富市、あま市、大治町、蟹江町、飛鳥村	
中部地方整備局	木曾川下流河川事務所	木曾川水系	木曾川	○		木曾成戸	L2	津島市、愛西市、弥富市、蟹江町、飛鳥村、稲沢市	
中部地方整備局	木曾川下流河川事務所	木曾川水系	長良川	○		長良成戸	L2	愛西市	
愛知県	尾張建設事務所	庄内川	新川	○		水場川外水位	L2	名古屋市、清須市	名古屋市、清須市、北名古屋市、あま市、豊山町、大治町、蟹江町
愛知県	尾張建設事務所	庄内川	矢田川	○		平子	L2	名古屋市、瀬戸市	名古屋市、尾張旭市
愛知県	尾張建設事務所	庄内川	五条川	○		春日	L2	名古屋市、一宮市、清須市、北名古屋市	名古屋市、稲沢市、清須市、あま市、大治町
愛知県	一宮建設事務所	庄内川	五条川(上流)	○		曾野	L2	名古屋市、一宮市、小牧市、稲沢市、清須市、北名古屋市	一宮市、稲沢市、岩倉市
愛知県	尾張建設事務所	庄内川	内津川	○		松本	L2	春日井市	名古屋市、春日井市
愛知県	尾張建設事務所	庄内川	香流川	○		猪子石	L2	名古屋市、長久手市	名古屋市
愛知県	尾張建設事務所	庄内川	八田川	○		味美	L2	春日井市	名古屋市、春日井市、北名古屋市、豊山町
愛知県	尾張建設事務所	庄内川	大山川	○		豊山	L2	名古屋市、北名古屋市、豊山町	名古屋市、小牧市、北名古屋市、豊山町
愛知県	一宮建設事務所	庄内川	青木川	○		赤池	L2	一宮市、岩倉市	一宮市、稲沢市、清須市
愛知県	海部建設事務所	日光川	日光川	○		戸苅	L2	名古屋市、一宮市、津島市、稲沢市、愛西市、あま市、蟹江町	一宮市、津島市、稲沢市、弥富市、愛西市、蟹江町、飛鳥村
愛知県	海部建設事務所	日光川	日光川	○		古瀬	L2	名古屋市、一宮市、津島市、稲沢市、愛西市、あま市、蟹江町	一宮市、津島市、稲沢市、弥富市、愛西市、蟹江町、飛鳥村
愛知県	海部建設事務所	日光川	蟹江川	○		木田	L2	名古屋市、あま市、蟹江町	津島市、愛西市、あま市、蟹江町
愛知県	海部建設事務所	日光川	福田川	○		新居屋	L2	名古屋市、稲沢市、清須市、あま市、大治町	名古屋市、稲沢市、あま市、蟹江町
愛知県	一宮建設事務所	日光川	領内川	○		祖父江	L2	稲沢市、愛西市	一宮市、津島市、稲沢市、愛西市、弥富市、蟹江町
愛知県	尾張建設事務所	天白川	天白川	○		天白川	L2	名古屋市	名古屋市
愛知県	尾張建設事務所	天白川	扇川	○		鳴海	L2	名古屋市、東海市	名古屋市
愛知県	西三河建設事務所	矢作川	矢作古川	○		小島	L2	西尾市	西尾市
愛知県	西三河建設事務所	矢作川	矢作古川	○		上横須賀矢作	L2	西尾市	西尾市
愛知県	西三河建設事務所	矢作川	乙川	○		大平	L2	岡崎市、西尾市、幸田町	岡崎市
愛知県	豊田加茂建設事務所	矢作川	籠川	○		京町	L2	豊田市	豊田市
愛知県	西三河建設事務所	矢作川	広田川	○		永良	L2	岡崎市、西尾市、幸田町	岡崎市、西尾市、幸田町
愛知県	知立建設事務所	境川	境川	○		泉田	L2	刈谷市	大府市、豊明市、東浦町
愛知県	知立建設事務所	境川	逢妻川	○		一ツ木	L2	豊田市、刈谷市、知立市	刈谷市、知立市、豊田市
愛知県	豊田加茂建設事務所	境川	逢妻女川	○		千足	L2	豊田市	豊田市、みよし市、刈谷市
愛知県	東三河建設事務所	音羽川	音羽川	○		国府	L2	豊川市、豊橋市	豊川市
愛知県	東三河建設事務所	柳生川	柳生川	○		花田	L2	豊橋市	豊橋市
愛知県	東三河建設事務所	梅田川	梅田川	○		浜道	L2	豊橋市	豊橋市
愛知県	尾張建設事務所	山崎川	山崎川	○		瑞穂	L2	名古屋市	名古屋市
愛知県	知立建設事務所	猿渡川	猿渡川	○		猿渡川	L2	刈谷市、知立市	刈谷市、知立市
愛知県	知多建設事務所	阿久比川	阿久比川	○		宮津	L2	半田市、阿久比町	半田市、阿久比町
愛知県	東三河建設事務所	佐奈川	佐奈川	○		佐土	L2	豊橋市、豊川市	豊橋市、豊川市

※上記浸水想定区域図は国直轄河川分は「国土交通省HP」→「国土交通省ハザードマップポータルサイト」→「想定最大規模降雨による洪水浸水想定区域データについて」
愛知県河川については「愛知県建設局河川課HP」→「水害に関する防災情報」→「浸水想定情報」で検索できます。

1 8 浸水想定区域内要配慮者利用施設一覧（様式例）

※表は例示です（各市町村にて作成（施設名、所在、リスク伝達方法は必須項目））

（1）洪水浸水想定区域内施設（円滑、迅速な避難確保を要する施設）

番号	施設名称	所在地	対象河川			連絡先		避難指示発令エリア	市町村の伝達手段（※）	避難確保計画作成年月	備考（位置図）
			○川	○川	○川	電話	F A X				
1	ディサービス○○	○○町○○番地	○	○	○	○-○○	○-○○	○○地区	防災無線・防災ラジオ	令和○年○月	別図○
2											
3											

※リスク情報の伝達方法を明確化（実際の情報伝達手段記載）

19 津波浸水想定・津波災害警戒区域

●津波防災地域づくりに関する法律に基づく津波浸水想定

(平成26年11月26日 公表 愛知県 Web サイト「愛知県津波浸水想定公表について」参照)

住民避難を柱とした総合的防災対策を構築することを目的として、想定される最大クラスの津波が発生した場合に想定される浸水の区域及び水深を示す。

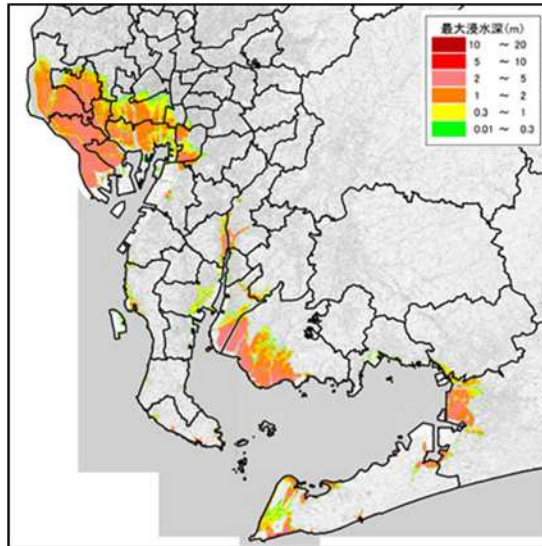

●津波防災地域づくりに関する法律に基づく津波災害警戒区域

次の26市町村について津波災害警戒区域を指定し、基準水位を公示する。(令和元年7月30日公表)

名古屋市、豊橋市、半田市、豊川市、津島市、碧南市、刈谷市、安城市、西尾市、蒲郡市、常滑市、東海市、大府市、知多市、高浜市、田原市、愛西市、弥富市、あま市、蟹江町、飛島村、阿久比町、東浦町、南知多町、美浜町、武豊町

津波災害警戒区域の指定の公示に係る図面は、愛知県建設局河川課、愛知県防災安全局防災部防災危機管理課、愛知県東三河総局、愛知県県民相談・情報センター、関係県民事務所及び関係建設事務所並びに関係市役所及び関係町村役場で閲覧できるほか、以下でも確認できる。

建設局河川課 Web サイト「津波災害警戒区域の指定について」

<https://www.pref.aichi.jp/soshiki/kasen/tsunamisaigai.html>

愛知県統合型地理情報システム マップあいち <https://maps.pref.aichi.jp/>

