

あいちの統計 2025

1月号



この資料の内容は、インターネットでも御覧になれます。
<https://www.pref.aichi.jp/site/aichitoukei/>

愛知県統計協会販売資料一覧表

書籍

平成21年 あいちの人口(年報)※ ¥1,800 A4判(266ページ) 平成20年／¥1,800	2025年(令和7年)版 愛知県手帳 ¥770 150mm×90mm 黒色
平成22年 あいちの工業※ ¥1,800 A4判(296ページ) 平成20年～平成21年／¥1,800	2025年(令和7年)版 愛知県手帳(限定版) ¥990 150mm×90mm 尾州毛織・三河木綿
平成19年 あいちの商業※ ¥1,500 A4判(244ページ)	あいち県勢要覧2025 ¥300 A1判 (折りたたみ時150mm×210mm)
平成17年 あいちの産業関連表※ ¥2,500 A4判(387ページ)	愛知県地図 ¥200 A1判 2019年9月現在の内容です。
月刊 あいちの統計※ ¥800 A4判 (冊子での販売は2024年3月号まで)	令和5(2023)年度刊 愛知県統計年鑑 ¥5,000 A4判(472ページ) 平成28年度刊～令和4(2022)年度刊／¥5,000

※あいちの人口、あいちの工業、あいちの商業、あいちの産業関連表、あいちの統計は、上記の刊行物が最新刊となり、以降の発刊の予定はありません。なお、あいちの統計2024年4月号以降は、統計課Webサイト「Web統計あいち」にPDF版を掲載しています。

C D - R

あいちの人口のあゆみ(平成21年改訂版) ¥500 県人口700万人突破の概況 人口の推移 (明治5年～平成20年10月) マイクロソフトワード、 エクセル対応ファイル

資料のお求めは愛知県統計協会までどうぞ。郵送も承ります。

tel:052-954-6101 fax:052-961-2194

〒460-8501 名古屋市中区三の丸3-1-2 愛知県県民文化局県民生活部統計課内
(県庁西庁舎7階北西)

- 統計表中の符号の用法は次のとおりです。
「ー」……該当数字なし 「…」……不詳 「0」……単位未満 「△」……マイナス
「x」……数字が秘匿されているもの 「#」……主要な事項をうち数で掲げたもの
「p」……暫定数値 「r」……訂正数値
- 数字の単位未満は、四捨五入を原則としました。したがって合計の数字と内訳が一致しない場合もあります。

目次

1月号

主要指標

- 1 主要指標……………1

人口

- 2 市区町村別推計人口（2024年11月1日現在）……………5
3 年齢別人口（2024年10月1日現在）……………7
4 人口動態……………8
5 主要死因別死亡者数……………8

鉱工業

- 6 鉱工業指数（原指数）……………9
7 鉱工業指数（季節調整済指数）……………11
8 特殊分類（財別）（季節調整済指数）……………13

電気

- 9 電力需要……………15

建設

- 10 公共機関からの受注工事請負契約額……………15
11 主要構造別着工建築物……………15
12 着工新設住宅……………16

運輸

- 13 旅客輸送状況……………16
14 自動車保有車両数……………16

商業・貿易

- 15 百貨店・スーパーの販売額……………17
16 中央卸売市場取扱量……………17
17 貿易港別輸出入額……………18
18 名古屋港主要品目輸出入高（令和6年10月）……………18

労働・賃金

- 19 賃金指数、労働時間指数及び常用雇用指数……………19
20 常用労働者の1人平均月間現金給与額
（2024年9月）……………19
21 常用労働者の1人平均月間実労働時間数及び
出勤日数（2024年9月）……………20
22 常用労働者数及び入職・離職率（2024年9月）……………20
23 職業紹介の状況……………21
24 雇用保険給付状況……………21
25 雇用保険産業別被保険者状況（令和6年7月）……………21

物価

- 26 名古屋市消費者物価指数（10大費目）……………22
27 名古屋市消費者物価指数（中分類）……………22
28 全国消費者物価指数……………23
29 企業物価指数……………23
30 主要品目小売価格（名古屋市）（2024年10月）……………24

家計

- 31 1世帯当たりの平均支出（名古屋市・二人以上の世帯）25
32 1世帯当たりの平均収入及び支出
（名古屋市・二人以上の世帯のうち勤労者世帯）……………26
33 全国及び主要県庁所在都市の1世帯当たりの平均
収入及び支出（2024年9月）……………28

金融

- 34 県内の国内銀行預金及び貸出金……………28
35 中小企業関係金融機関別預金及び貸出残高……………28
36 企業倒産状況……………29
37 手形交換高、不渡手形実数及び取引停止処分数……………29
38 名古屋証券取引所状況……………29

福祉

- 39 全国健康保険協会管掌健康保険の状況……………30
40 国民健康保険の状況……………30
41 国民年金の被保険者状況……………30
42 生活保護法による保護……………31

環境

- 43 大気汚染の状況……………31
44 公共用水域の水質測定状況……………31

警察・消防

- 45 交通事故（人身）発生件数……………32
46 火災の発生状況……………32
47 刑法犯認知及び検挙件数……………32

20年あいちの動き……………33

1 主要指標

1 主 要

() 内の数字は、各統計表の表番号である。

(愛知県)

年 月	人 口 (2) 1)		鉱工業指数 (季節調整済) 2020年=100 (6) (7) 2)			電力需要 (9) 3)	着工新設 住宅戸数 (12)	新 車 登録台数	百貨店 販売額 (15)	スーパー マーケット 販売額 (15)
			生 産	生産者 出 荷	生産者 製品在庫					
令和2年	7,542,415	100.0	100.0	92.6	56,411,532	54,951	251,922	32,490	102,083	
3	7,516,008	106.1	105.1	111.6	58,034,021	58,940	246,057	34,788	102,068	
4	7,497,521	104.8	105.4	106.9	56,442,377	59,255	220,419	38,485	102,138	
5	7,480,897	113.8	116.9	102.5	56,119,552	54,685	260,220	42,746	100,931	
6	7,465,250	
5年10月	7,480,897	117.4	121.3	105.5	r4,605,147	4,871	21,256	3,687	8,389	
11	7,482,401	114.9	118.1	104.5	r4,264,366	4,729	22,202	3,777	8,324	
12	7,481,332	117.3	121.9	103.5	r4,435,446	4,226	20,500	5,113	10,167	
6年1月	7,478,574	105.5	107.2	103.6	r4,912,194	4,742	18,495	3,876	8,665	
2	7,474,927	110.3	114.4	102.2	r4,872,838	4,221	19,158	3,503	7,889	
3	7,470,402	106.1	107.4	105.6	r4,781,297	5,826	25,037	3,998	8,567	
4	7,460,648	106.9	107.1	102.9	r4,344,279	5,143	16,559	3,435	8,160	
5	7,468,102	113.6	119.6	102.4	4,074,169	3,822	16,958	3,660	8,313	
6	7,468,844	107.6	108.8	103.8	4,264,139	4,402	19,651	3,936	8,500	
7	7,467,278	111.6	112.6	104.4	r5,072,828	4,930	22,126	3,919	8,620	
8	7,467,704	102.3	103.5	101.8	5,538,418	4,867	17,490	3,116	9,204	
9	7,465,512	106.7	109.3	99.7	...	4,477	24,135	3,363	8,054	
10	7,465,250	115.7	120.0	98.5	...	4,852	21,020	3,590	8,237	
11	7,465,813	p20,906	
資 料	県 統 計 課			資源エネルギー庁	国土交通省	日本自動車販売協会連合会 愛知支部	経 済 産 業 省 「商業動態統計」			

注 1)各年は10月1日、各月は1日現在の人口、令和2年は「令和2年国勢調査(確定値)」による人口、他は推計人口である。
2)年数値は原数値であり、かつ生産者製品在庫は年末値である。 3)各年は会計年度である。

(全 国)

年 月	人 口 (1)		鉱工業指数 (季節調整済) 2020年=100 (2)			電力需要 (3)	着工新設 住宅戸数	新 車 登録台数	百貨店 販売額	スーパー マーケット 販売額
			生 産	生産者 出 荷	生産者 製品在庫					
令和2年	12,615	100.0	100.0	92.6	820,896,590	815,340	2,902,434	469,375	1,481,120	
3	12,550	105.4	104.4	98.5	837,102,446	856,484	2,819,687	490,299	1,500,453	
4	12,495	105.3	103.9	101.2	822,176,027	859,529	2,586,425	550,704	1,515,367	
5	12,435	103.9	103.2	100.7	809,384,978	819,623	3,057,190	595,597	1,565,142	
6	p12,379	
5年10月	12,435	104.4	103.6	103.6	r63,795,114	71,769	245,321	49,816	130,366	
11	12,434	103.8	102.8	103.6	r59,455,716	66,238	257,823	55,064	128,569	
12	12,430	105.0	104.4	102.7	r65,817,559	64,586	234,439	70,753	157,707	
6年1月	12,414	98.0	96.6	101.0	r74,746,160	58,849	218,259	50,463	132,177	
2	12,411	97.4	95.9	101.6	r72,878,329	59,162	228,496	47,389	122,821	
3	12,400	101.7	100.4	102.6	r70,920,270	64,265	305,543	56,091	132,771	
4	12,400	100.8	100.0	102.4	r63,148,608	76,583	209,085	48,702	127,416	
5	12,394	104.4	103.9	103.3	58,431,062	65,945	203,101	51,494	130,624	
6	12,398	100.0	99.0	102.6	60,003,944	66,285	243,271	54,949	131,796	
7	p12,386	103.1	101.7	103.0	69,952,463	68,014	265,061	54,894	135,004	
8	p12,385	99.7	97.5	102.2	79,893,012	66,819	210,287	44,339	142,305	
9	p12,378	101.3	99.8	102.3	...	68,548	276,477	46,386	127,552	
10	p12,379	104.1	102.4	102.3	...	69,669	261,421	49,124	129,824	
11	p12,379	p252,649	
資 料	総務省統計局 「人口推計」	経 済 産 業 省			資源エネルギー庁	国土交通省	日本自動車販売協会連合会 愛知支部	経 済 産 業 省 「商業動態統計」		

注 1)各年は10月1日、各月は1日現在の人口、令和2年は「令和2年国勢調査(確定値)」による人口、他は推計人口である。
2)年数値は原数値であり、かつ生産者製品在庫は年末値である。 3)各年は会計年度である。

指 標

(愛知県)

貿 (17)	易 4)	賃金指数(現金給与総額) (調査産業計) (19) 2020年=100 5)		所定外労働 時間指数 (調査産業計) 2020年=100 (19) 5)	常用雇用指数 (調査産業計) 2020年=100 (19) 5)	常用労働者 1人平均月間 現金給与総額 (調査産業計) (20) 5)	有効求人 倍率 (季節調整済) (23) 6)	雇用保険受 給者実人員 (一般) (24) 3)7)	年 月
		輸 出	輸 入						
		千円	千円			円		人	
		1,340,883	592,007	100.0	100.0	344,766	1.21	27,338	令和2年
		1,607,996	711,409	98.9	99.3	340,961	1.17	23,917	3
		1,796,614	989,691	101.0	98.2	348,116	1.37	22,600	4
		2,016,988	1,001,339	102.6	96.2	354,256	1.35	...	5
		6
		190,396	90,829	84.9	78.5	292,711	1.33	25,242	5年10月
		181,776	86,806	90.0	83.3	310,529	1.32	23,564	11
		193,690	82,312	183.3	170.2	632,206	1.31	22,616	12
		144,535	84,128	86.6	80.3	298,610	1.29	23,171	6年1月
		167,215	73,355	83.0	76.9	286,387	1.30	22,642	2
		190,243	77,473	87.5	80.6	301,600	1.31	21,752	3
		185,515	90,109	87.5	80.1	301,832	1.31	22,775	4
		158,386	82,240	88.0	80.2	303,450	1.30	24,661	5
		183,598	77,955	139.6	127.1	481,435	1.27	24,945	6
		199,202	92,812	147.1	133.5	507,158	1.26	28,188	7
		166,187	82,591	85.6	77.3	295,353	1.26	27,363	8
		170,473	86,972	85.6	77.5	295,064	1.24	26,401	9
		188,251	p89,938	1.25	26,110	10
		11
名古屋税関 「管内貿易概況」		県 統 計 課				愛知労働局 「レイバー・マーケット・ プロフィール」			資 料

注 4)名古屋、衣浦、三河の各港と中部国際空港の合計である。 5)常用労働者5人以上の事業所である。
6)新規卒卒を除き、パートを含む。年数値は原数値である。受理地別集計である。 7)各年は年平均である。

(全 国)

貿 (17)	易 4)	賃金指数(現金給与総額) (調査産業計) 令和2年=100 4)		所定外労働 時間指数 (調査産業計) 令和2年=100 4)	常用雇用指数 (調査産業計) 令和2年=100 4)	常用労働者 1人平均月間 現金給与総額 (調査産業計) 4)	有効求人 倍率 (季節調整済) 5)	雇用保険受 給者実人員 (一般) 3)6)	年 月	
		輸 出	輸 入							名 目
		千円	千円			円		人		
		6,839,912	6,801,083	100.0	100.0	318,387	1.18	475,700	令和2年	
		8,309,142	8,487,505	100.3	100.6	319,461	1.13	434,296	3	
		9,817,361	11,850,315	102.3	99.6	325,817	1.28	405,306	4	
		10,087,305	11,039,512	103.5	97.1	329,778	1.31	423,289	5	
		6	
		914,515	984,801	87.7	80.9	279,232	r1.29	452,001	5年10月	
		881,795	963,182	91.1	84.3	289,905	r1.27	425,738	11	
		964,242	961,007	179.8	166.5	572,334	1.27	404,548	12	
		733,275	909,930	90.3	83.5	287,563	1.27	406,521	6年1月	
		824,920	863,218	88.3	81.7	281,087	1.26	392,228	2	
		946,933	908,693	94.9	87.5	302,060	1.28	376,020	3	
		898,008	945,140	92.9	85.2	295,709	1.26	392,935	4	
		827,686	949,990	93.4	85.3	297,162	1.24	430,881	5	
		920,906	898,964	156.7	143.0	498,887	1.23	432,550	6	
		961,271	1,024,696	126.6	115.0	403,090	1.24	486,765	7	
		843,348	914,264	93.0	83.9	296,154	1.23	471,568	8	
		903,793	933,744	91.6	83.0	291,712	1.24	458,949	9	
		942,698	989,517	91.9	82.6	292,430	1.25	449,626	10	
		915,230	p926,262	1.25	414,249	11	
財務省 「日本貿易月表」		厚生労働省「毎月勤労統計調査月報 - 全国調査 - 」				厚生労働省 「一般職業 紹介状況」		厚生労働省 「雇用保険 事業月報」		資 料

注 4)常用労働者5人以上の事業所である。
5)新規卒卒を除き、パートを含む。年数値は原数値である。 6)各年は年平均である。

3 主要指標

1 主 要

(愛知県)

年 月	労働力		完 全 失 業 率 (%)	消費者物価 指 数 (名古屋市総合) 令和2年=100 (26) (7)	勤 労 者 世帯の平均 実 収 入 (名古屋市) (32) (7)8)	勤 労 者 世帯の平均 消 費 支 出 (名古屋市) (32) (7)8)	国内銀行勘定 (年・月末)	
	人 口 (7)	就 業 者 (7)					預 金	貸 出 金
	千人	千人	%		円	円	億円	億円
令和2年	4,254	4,147	2.5	100.0	619,880	312,857	441,045	234,106
3	4,268	4,162	2.5	99.7	573,548	287,377	455,476	235,335
4	4,269	4,182	2.0	102.4	639,823	487,642	476,701	252,621
5	4,301	4,217	2.0	105.7	571,793	317,434	497,659	258,348
6
5年10月				107.0	500,440	410,098	499,666	256,623
11	4,309	4,236	1.7	107.0	445,105	265,320	495,575	257,222
12	(10	~	12月)	106.7	1,167,545	329,467	497,659	258,348
6年1月				106.9	484,226	333,207	493,893	259,680
2	4,273	4,186	2.0	107.0	525,474	276,487	496,286	261,875
3	(1	~	3月)	107.4	513,193	387,201	503,450	262,873
4				108.1	547,720	340,772	499,053	263,233
5	4,310	4,208	2.4	108.4	474,205	348,339	508,377	263,380
6	(4	~	6月)	108.5	1,006,838	481,209	501,740	265,491
7				109.1	828,433	331,073	492,005	264,057
8	4,321	4,244	1.8	109.6	580,631	335,784	495,764	264,899
9	(7	~	9月)	109.3	533,671	285,404	489,837	267,189
10				109.9	617,372	305,423	494,102	266,263
11
資 料	県 統 計 課			総務省統計局 「消費者 物価指数」	総 務 省 統 計 局 「家 計 調 査 報 告」		日 本 銀 行	

注 8) 二人以上の世帯であり、各月は月平均である。

(全 国)

年 月	労働力		完 全 失 業 率 (%) (季節調整済)	消費者物価 指 数 (総合) 2020年=100 (28) (6)	勤 労 者 世帯の平均 実 収 入 (33) (6)8)	勤 労 者 世帯の平均 消 費 支 出 (33) (6)8)	国内銀行勘定 (年・月末)	
	人 口 (6)	就 業 者 (7)					預 金	貸 出 金
	万人	万人	%		円	円	億円	億円
令和2年	6,902	6,710	2.8	100.0	609,535	305,811	8,726,773	5,363,837
3	6,907	6,713	2.8	99.8	605,316	309,469	9,038,435	5,422,212
4	6,902	6,723	2.6	102.3	617,654	437,368	9,322,443	5,654,465
5	6,925	6,747	2.6	105.6	608,182	318,755	9,653,505	5,879,522
6
5年10月	6,947	6,771	2.5	107.1	559,898	330,590	9,634,096	5,800,887
11	6,949	6,780	2.5	106.9	494,181	301,718	9,733,065	5,836,820
12	6,910	6,754	2.5	106.8	1,099,805	348,859	9,653,505	5,879,522
6年1月	6,877	6,714	2.4	106.9	497,383	313,165	9,702,148	5,887,427
2	6,905	6,728	2.6	106.9	561,495	307,765	9,724,586	5,906,379
3	6,911	6,726	2.6	107.2	513,734	353,810	9,874,290	5,960,061
4	6,943	6,750	2.6	107.7	566,457	345,020	9,934,284	5,962,890
5	6,959	6,766	2.6	108.1	500,231	318,560	9,906,369	5,971,657
6	7,003	6,822	2.5	108.2	957,457	444,068	9,880,299	6,004,258
7	6,983	6,795	2.7	108.6	694,483	312,568	9,873,441	6,007,534
8	6,990	6,815	2.5	109.1	574,334	318,764	9,856,578	5,994,010
9	6,987	6,814	2.4	108.9	493,942	308,417	9,801,551	5,995,302
10	6,984	6,813	2.5	109.5	580,675	327,613	9,820,536	6,007,134
11	6,978	6,814	2.5
資 料	総 務 省 統 計 局 「 労 働 力 調 査 」			総務省統計局 「消費者 物価指数」	総 務 省 統 計 局 「家 計 調 査 報 告」		日 本 銀 行	

注 7) 年数値は原数値である。

8) 二人以上の世帯であり、各月は月平均である。

指 標 (続)

(愛知県)

倒産 (36)		手形交換高 (37)		不渡手 形実数 (37)	名証第一部 株価指数 (年・月平均) 昭和43年 (38) 1月4日=100	景気動向指数 2020年=100		交通事 故 死者数 (45)	刑法犯 認知件数 (47)	年 月	
件数	負債額	枚数	金額			先行	一致				
件	百万円	万枚	億円	枚				人	件		
542	82,766	326	75,759	786	1,138.43	…	…	154	39,897	令和2年	
364	43,177	293	67,845	343	1,438.70	…	…	117	37,832	3	
370	63,313	-	-	-	1,504.89	…	…	137	41,248	4	
532	60,716	-	-	-	1,801.18	…	…	145	46,833	5	
…	…	-	-	-	…	…	…	…	…	6	
39	5,726	-	-	-	1,971.31	121.4	125.7	17	4,540	5年10月	
54	7,034	-	-	-	2,052.95	119.2	125.0	11	r3,965	11	
51	5,436	-	-	-	2,004.63	118.9	124.5	11	3,641	12	
47	2,855	-	-	-	2,142.98	120.6	120.9	10	3,969	6年1月	
38	6,598	-	-	-	2,337.18	117.5	123.6	12	3,834	2	
54	6,592	-	-	-	2,516.99	116.3	122.6	13	3,385	3	
41	4,129	-	-	-	2,507.69	118.9	123.8	13	4,466	4	
65	8,953	-	-	-	2,490.82	119.6	125.6	8	4,564	5	
40	1,981	-	-	-	2,484.75	118.5	124.3	9	4,095	6	
69	650,354	-	-	-	2,566.31	118.4	125.7	11	4,701	7	
43	5,922	-	-	-	2,279.13	116.7	r121.8	15	4,395	8	
59	5,836	-	-	-	2,294.18	r117.7	r123.2	10	4,378	9	
56	3,844	-	-	-	2,367.80	119.3	125.7	14	4,781	10	
51	9,818	-	-	-	2,438.14	…	…	11	4,455	11	
㈩東京商工リサーチ 「全国企業倒産状況」		全 国 銀 行 協 会			名古屋証券 取引所「名証 統計月報」		県 統 計 課		県 警 察 本 部		資 料

注 9) 交通関係の業務上過失致死傷等は除く。月別は概算値のため年数値と月別合計は一致しない。

(全 国)

倒産		手形交換高		不渡手 形実数	東証第一部 株価指数 (年末・月平均) 昭和43年 1月4日=100	景気動向指数 令和2(2020)年=100		交通事 故 死者数	刑法犯 認知件数 (9)	年 月	
件数	負債額	枚数	金額			先行	一致				
件	百万円	万枚	億円	件				人	件		
7,773	1,220,046	4,091	1,342,535	9,434	1,804.68	…	…	2,839	614,231	令和2年	
6,030	1,150,703	3,588	1,229,847	4,827	1,992.33	…	…	2,636	568,104	3	
6,428	2,331,443	3,267	1,053,174	5,677	1,891.71	…	…	2,610	601,331	4	
8,690	2,402,645	3,187	934,228	3,880	2,366.39	…	…	2,678	703,351	5	
…	…	…	…	…	…	…	…	…	…	6	
793	308,010	284	80,495	653	2,270.78	109.1	115.6	252	67,267	5年10月	
807	94,871	243	75,977	285	2,356.32	109.0	r114.7	254	r61,465	11	
810	103,228	241	66,798	129	2,348.20	110.2	115.8	300	57,232	12	
701	79,123	259	76,221	383	2,494.07	109.7	r112.9	220	55,235	6年1月	
712	139,596	229	62,752	279	2,606.11	111.8	r112.3	185	47,900	2	
906	142,252	198	65,960	343	2,728.81	111.8	r114.3	177	54,431	3	
783	113,423	264	89,037	594	2,707.57	111.0	r115.3	196	64,719	4	
1,009	136,769	228	91,942	363	2,740.90	111.0	r117.2	206	66,230	5	
820	109,879	187	62,379	181	2,758.43	109.1	r113.8	198	61,835	6	
953	781,206	270	71,528	340	2,843.31	r109.1	r116.4	227	67,757	7	
723	101,370	171	51,878	138	2,596.40	r107.0	r113.3	246	62,832	8	
807	132,754	227	69,991	390	2,628.79	r108.9	r114.0	221	64,361	9	
909	252,913	203	56,552	243	2,683.52	108.6	116.5	252	69,504	10	
841	160,223	163	47,290	131	2,701.50	…	…	248	63,450	11	
㈩東京商工リサーチ 「全国企業倒産状況」		全 国 銀 行 協 会			東 京 証 券 取 引 所		内 閣 府 経済社会総合研究所 「景気動向指数」		警 察 庁		資 料

注 9) 交通関係の業務上過失致死傷等は除く。月別は概算値のため年数値と月別合計は一致しない。

5 人 口

2 市 区 町 村 別 推 計 人 口

各年10月1日、各月1日現在

年月及び 市区町村 地域ブロック	人 口			世 帯 数	前 1 か 月 (年) 間 の 増 減 数			
	総 数	男	女		人 口			世 帯 数
					総 増 減	自 然 増 減	社 会 増 減	
	人	人	人	世帯	人	人	人	世帯
2014年	7,462,931	3,729,207	3,733,724	3,025,839	13,288	3,953	9,335	32,713
2015年	* 7,483,128	* 3,740,844	* 3,742,284	* 3,063,833	20,197	3,185	17,012	37,994
2016年	7,507,251	3,753,707	3,753,544	3,102,794	24,123	1,752	22,371	38,961
2017年	7,526,318	3,761,085	3,765,233	3,139,562	19,067	△2,368	21,435	36,768
2018年	7,539,076	3,765,051	3,774,025	3,175,235	12,758	△5,874	18,632	35,673
2019年	7,554,242	3,772,193	3,782,049	3,215,620	15,166	△10,025	25,191	40,385
2020年	* 7,542,415	* 3,761,502	* 3,780,913	* 3,238,301	△11,827	△11,958	131	22,681
2021年	7,516,008	3,745,355	3,770,653	3,260,383	△26,407	△17,592	△8,815	22,082
2022年	7,497,521	3,734,414	3,763,107	3,293,208	△18,487	△26,149	7,662	32,825
2023年	7,480,897	3,725,279	3,755,618	3,327,701	△16,624	△30,073	13,449	34,493
2024年	7,465,250	3,717,349	3,747,901	3,368,627	△15,647	△34,633	18,986	40,926
2023年 11月	7,482,401	3,726,226	3,756,175	3,331,702	1,504	△2,520	4,024	4,001
12月	7,481,332	3,725,695	3,755,637	3,333,683	△1,069	△2,818	1,749	1,981
2024年 1月	7,478,574	3,723,962	3,754,612	3,334,007	△2,758	△2,930	172	324
2月	7,474,927	3,722,280	3,752,647	3,334,365	△3,647	△4,372	725	358
3月	7,470,402	3,719,696	3,750,706	3,334,648	△4,525	△3,573	△952	283
4月	7,460,648	3,714,199	3,746,449	3,343,838	△9,754	△3,624	△6,130	9,190
5月	7,468,102	3,718,539	3,749,563	3,355,656	7,454	△2,651	10,105	11,818
6月	7,468,844	3,718,945	3,749,899	3,359,921	742	△2,563	3,305	4,265
7月	7,467,278	3,718,105	3,749,173	3,361,706	△1,566	△2,090	524	1,785
8月	7,467,704	3,718,572	3,749,132	3,364,449	426	△2,211	2,637	2,743
9月	7,465,512	3,717,576	3,747,936	3,365,750	△2,192	△2,635	443	1,301
10月	7,465,250	3,717,349	3,747,901	3,368,627	△262	△2,646	2,384	2,877
2024年 11月 県計	7,465,813	3,717,553	3,748,260	3,371,640	563	△2,189	2,752	3,013
名古屋ブロック	2,332,248	1,144,732	1,187,516	1,176,010	984	△803	1,787	1,526
尾張北東部ブロック	1,197,706	591,318	606,388	519,809	-	△296	296	428
尾張中西部・海部ブロック	991,896	486,706	505,190	420,322	△170	△422	252	292
知多ブロック	617,330	310,478	306,852	266,278	△317	△187	△130	△24
西三河ブロック	1,597,243	820,023	777,220	682,891	200	△137	337	552
東三河ブロック	729,390	364,296	365,094	306,330	△134	△344	210	239
名古屋市	2,332,248	1,144,732	1,187,516	1,176,010	984	△803	1,787	1,526
千種区	165,715	80,393	85,322	90,183	233	△79	312	245
東区	88,272	42,238	46,034	49,475	184	△12	196	156
北区	161,019	78,388	82,631	82,129	7	△66	73	43
西区	151,662	74,710	76,952	78,249	76	△81	157	101
中村区	141,675	71,593	70,082	80,210	131	△32	163	143
中区	103,312	51,366	51,946	73,920	443	8	435	372
昭和区	108,819	53,524	55,295	56,801	△32	△25	△7	△3
瑞穂区	107,847	51,485	56,362	52,907	11	△28	39	29
熱田区	67,534	33,808	33,726	35,779	6	△26	32	37
中川区	217,236	107,243	109,993	105,073	△21	△67	46	134
港区	140,104	70,303	69,801	65,824	△69	△105	36	27
南区	130,804	66,410	64,394	63,683	△42	△108	66	12
守山区	176,166	85,444	90,722	77,858	△95	△67	△28	9
緑区	247,645	121,047	126,598	105,549	△20	△44	24	61
名東区	162,080	77,360	84,720	78,158	30	△45	75	31
天白区	162,358	79,420	82,938	80,212	142	△26	168	129
豊橋市	362,823	181,301	181,522	156,063	13	△153	166	184
岡崎市	381,391	191,627	189,764	163,285	123	△31	154	273
一宮市	372,846	181,074	191,772	157,998	△81	△182	101	98
瀬戸市	125,112	61,247	63,865	53,785	△72	△58	△14	29
半田市	114,671	57,837	56,834	50,218	△15	△67	52	38
春日井市	303,656	149,434	154,222	134,993	△177	△97	△80	△24
豊川市	183,783	91,353	92,430	76,261	△29	△62	33	49
津島市	58,695	28,537	30,158	25,065	15	△43	58	46
碧南市	71,735	36,883	34,852	29,392	9	△11	20	22
刈谷市	154,068	80,202	73,866	70,252	1	17	△16	21

2 市区町村別推計人口 (続)

2024年11月1日現在

年月及び 市区町村 地域ブロック	人 口			世 帯 数	前 1 か 月 (年) 間 の 増 減 数			
	総 数	男	女		人 口			世 帯 数
					総 増 減	自然増減	社会増減	
豊田市	414,478	216,511	197,967	182,583	△53	△100	47	45
安城市	185,754	94,818	90,936	78,214	36	△7	43	63
西尾市	167,185	84,479	82,706	65,107	40	△32	72	72
蒲郡市	77,401	38,272	39,129	31,826	△34	△24	△10	7
犬山市	71,032	35,164	35,868	30,091	18	△45	63	46
常滑市	58,262	28,433	29,829	25,784	30	△22	52	51
江南市	96,133	46,881	49,252	40,220	△14	△44	30	60
小牧市	145,499	73,263	72,236	64,556	△2	△33	31	67
稲沢市	131,458	64,633	66,825	53,671	△32	△61	29	41
新城市	41,397	20,626	20,771	16,679	△58	△33	△25	△27
東海市	112,259	57,962	54,297	50,069	△8	7	△15	△12
大府市	93,178	47,124	46,054	39,498	-	17	△17	12
知多市	82,066	41,085	40,981	35,062	△71	△31	△40	3
知立市	72,540	38,193	34,347	33,121	66	17	49	47
尾張旭市	83,111	40,410	42,701	35,518	54	△24	78	48
高浜市	45,981	23,862	22,119	19,105	△9	13	△22	△18
岩倉市	47,707	23,724	23,983	22,461	72	△6	78	87
豊明市	68,292	34,518	33,774	30,221	△10	△18	8	4
日進市	93,322	46,031	47,291	38,728	58	20	38	32
田原市	56,653	29,141	27,512	22,242	△1	△52	51	35
愛西市	58,638	28,482	30,156	22,526	△42	△46	4	13
清須市	66,654	33,278	33,376	30,032	△23	△13	△10	△20
名古屋弥富市	86,036	42,547	43,489	37,458	27	△9	36	34
みよし市	42,245	21,090	21,155	17,855	14	△29	43	23
あま市	62,094	32,134	29,960	25,493	△6	△1	△5	34
あま市	85,574	42,217	43,357	35,922	3	△20	23	37
長久手市	61,594	29,770	31,824	27,722	63	28	35	31
愛知郡	43,893	21,928	21,965	17,698	18	△11	29	32
東郷町	43,893	21,928	21,965	17,698	18	△11	29	32
西春日井郡	15,767	8,024	7,743	7,090	24	1	23	19
豊山町	15,767	8,024	7,743	7,090	24	1	23	19
丹羽郡	58,355	28,948	29,407	23,816	△8	△8	-	16
大口町	24,040	12,045	11,995	9,494	△18	△1	△17	△2
扶桑町	34,315	16,903	17,412	14,322	10	△7	17	18
海部郡	73,983	36,824	37,159	32,705	△75	△20	△55	1
大治町	32,948	16,550	16,398	14,412	△20	△6	△14	8
蟹江町	36,589	18,056	18,533	16,693	△39	△10	△29	△2
飛島村	4,446	2,218	2,228	1,600	△16	△4	△12	△5
知多郡	156,894	78,037	78,857	65,647	△253	△91	△162	△116
阿久比町	27,861	13,669	14,192	10,428	△1	△7	6	7
東浦町	49,401	24,489	24,912	20,232	△77	△23	△54	△21
南知多町	14,972	7,308	7,664	6,482	△75	△22	△53	△51
美浜町	21,351	10,634	10,717	9,718	△80	△23	△57	△51
武豊町	43,309	21,937	21,372	18,787	△20	△16	△4	-
額田郡	42,017	21,314	20,703	16,339	△7	△2	△5	△7
幸田町	42,017	21,314	20,703	16,339	△7	△2	△5	△7
北設楽郡	7,333	3,603	3,730	3,259	△25	△20	△5	△9
設楽町	3,860	1,902	1,958	1,664	△11	△10	△1	△4
東栄町	2,590	1,273	1,317	1,197	△7	△8	1	△2
豊根村	883	428	455	398	△7	△2	△5	△3

注1 *は国勢調査結果
 2 年の時系列は各年10月1日現在、月の時系列は各月1日現在の推計値である。
 3 2014年の人口及び世帯数は平成27年国勢調査結果と、2016年から2019年までの人口及び世帯数は令和2年国勢調査結果との連続性を持たせるため改定した推計値である。
 4 2020年11月以降は令和2年国勢調査結果を基礎とし、住民基本台帳による月間異動数を加減して算出した推計値である。
 5 世帯数については、2024年11月から算出方法の一部を変更している。
 6 地域ブロックは、2020年3月策定の第2期「愛知県人口ビジョン」による区分である。

3 年 齡 別 人 口

愛 知 県 計

2024年10月1日現在 単位：人

区 分 年齢等	総 数	男	女	区 分 年齢等	総 数	男	女
総 数	7,465,250	3,717,349	3,747,901				
0	47,504	24,267	23,237	65	80,751	40,327	40,424
1	51,385	26,228	25,157	66	77,025	38,377	38,648
2	53,293	27,495	25,798	67	72,962	36,054	36,908
3	55,205	28,258	26,947	68	75,545	37,429	38,116
4	56,552	29,130	27,422	69	76,925	37,493	39,432
5	57,525	29,592	27,933	70	75,746	36,672	39,074
6	60,330	30,765	29,565	71	80,858	38,576	42,282
7	61,507	31,442	30,065	72	83,801	39,508	44,293
8	63,622	32,817	30,805	73	87,901	41,083	46,818
9	65,240	33,426	31,814	74	96,045	44,932	51,113
10	64,331	33,112	31,219	75	107,293	49,590	57,703
11	66,698	34,127	32,571	76	106,539	48,162	58,377
12	67,373	34,543	32,830	77	96,000	43,632	52,368
13	68,645	35,402	33,243	78	61,884	28,148	33,736
14	68,759	35,172	33,587	79	66,776	29,763	37,013
15	69,061	35,341	33,720	80	77,573	34,073	43,500
16	70,191	35,929	34,262	81	71,639	31,012	40,627
17	69,379	35,783	33,596	82	71,584	30,842	40,742
18	69,642	35,638	34,004	83	66,202	27,734	38,468
19	71,687	36,855	34,832	84	58,784	24,342	34,442
20	76,105	39,234	36,871	85	46,963	19,174	27,789
21	77,769	40,277	37,492	86	45,176	17,826	27,370
22	82,336	43,409	38,927	87	42,879	16,239	26,640
23	86,770	45,865	40,905	88	38,578	14,191	24,387
24	87,329	45,818	41,511	89	32,595	11,376	21,219
25	86,306	44,683	41,623	90	27,996	9,157	18,839
26	87,434	45,837	41,597	91	23,564	7,201	16,363
27	86,439	45,283	41,156	92	19,538	5,702	13,836
28	85,780	45,006	40,774	93	15,848	4,335	11,513
29	86,377	45,306	41,071	94	12,228	3,096	9,132
30	85,793	45,379	40,414	95	9,512	2,254	7,258
31	83,631	43,793	39,838	96	7,575	1,602	5,973
32	83,749	44,451	39,298	97	4,648	954	3,694
33	82,738	43,784	38,954	98	3,498	671	2,827
34	84,023	44,669	39,354	99	2,193	366	1,827
35	84,307	44,380	39,927	100歳以上	3,548	445	3,103
36	86,572	45,644	40,928	0～4歳	263,939	135,378	128,561
37	88,357	46,427	41,930	5～9歳	308,224	158,042	150,182
38	88,372	46,341	42,031	10～14歳	335,806	172,356	163,450
39	90,993	47,461	43,532	15～19歳	349,960	179,546	170,414
40	94,022	49,161	44,861	20～24歳	410,309	214,603	195,706
41	93,811	48,859	44,952	25～29歳	432,336	226,115	206,221
42	93,443	48,450	44,993	30～34歳	419,934	222,076	197,858
43	94,573	49,296	45,277	35～39歳	438,601	230,253	208,348
44	97,765	51,134	46,631	40～44歳	473,614	246,900	226,714
45	100,206	51,883	48,323	45～49歳	537,567	276,945	260,622
46	102,765	52,802	49,963	50～54歳	614,390	316,833	297,557
47	106,047	54,438	51,609	55～59歳	517,058	265,928	251,130
48	111,427	57,573	53,854	60～64歳	435,320	220,036	215,284
49	117,122	60,249	56,873	65～69歳	383,208	189,680	193,528
50	124,660	64,652	60,008	70～74歳	424,351	200,771	223,580
51	127,037	65,498	61,539	75～79歳	438,492	199,295	239,197
52	124,981	64,495	60,486	80～84歳	345,782	148,003	197,779
53	121,670	62,459	59,211	85～89歳	206,211	78,806	127,405
54	116,042	59,729	56,313	90～94歳	99,174	29,491	69,683
55	113,228	58,105	55,123	95～99歳	27,426	5,847	21,579
56	110,978	57,220	53,758	100歳以上	3,548	445	3,103
57	107,561	55,585	51,976	年齢(3区分)別人口			
58	82,332	42,375	39,957	0～14歳	907,969	465,776	442,193
59	102,959	52,643	50,316	15～64歳	4,629,089	2,399,235	2,229,854
60	94,283	48,117	46,166	65歳以上	1,928,192	852,338	1,075,854
61	91,439	46,447	44,992	(参考)75歳以上	1,120,633	461,887	658,746
62	86,356	43,821	42,535	平均年齢(歳)			
63	82,461	41,432	41,029		46.7	45.2	48.1
64	80,781	40,219	40,562				

注 令和2年国勢調査結果(不詳補充値)を基礎として推計した数値である。
資料 県民文化局県民生活部統計課

4 人 口 動 態

年 月	出 生	死 亡	#		自 然 増 加	死 産	周 産 期 死 亡	婚 姻	離 婚
			# 乳 児 死 亡	# 新 生 児 死 亡					
令和3年	53,918	73,769	103	54	△ 19,851	994	189	33,508	11,129
4	51,152	81,183	95	44	△ 30,031	885	151	33,434	11,061
5	48,402	80,550	90	41	△ 32,148	924	152	31,749	10,923
5年7月	4,234	6,223	11	7	△ 1,989	78	14	2,124	830
8	4,406	6,556	11	3	△ 2,150	79	14	3,462	860
9	4,155	6,394	5	3	△ 2,239	71	12	2,182	835
10	4,138	6,898	7	1	△ 2,760	76	9	2,306	876
11	3,896	6,900	8	4	△ 3,004	82	11	3,270	854
12	4,002	7,529	15	8	△ 3,527	83	11	2,366	1,035
6年1月	3,633	7,826	6	3	△ 4,193	65	11	2,639	897
2	3,492	7,141	10	3	△ 3,649	79	12	2,503	875
3	3,517	7,345	4	2	△ 3,828	70	11	3,758	1,180
4	3,771	6,423	9	3	△ 2,652	87	8	1,973	957
5	3,815	6,415	11	7	△ 2,600	89	15	3,026	904
6	3,721	6,005	9	6	△ 2,284	79	16	2,039	826
7	4,169	6,435	4	4	△ 2,266	61	9	3,146	966

注1 住所地集計 外国人を除く。
 2 月別の数値は概数であるため、年計と一致しないものがある。
 資料 県保健医療局健康医務部医療計画課

5 主 要 死 因 別 死 亡 者 数

(単位：人)

年 月	総 数	# 悪 性 新 生 物	# 糖 尿 病	# 心 疾 患 (高 血 圧 性 を 除 く)	# 脳 血 管 疾 患	# 肺 炎	# 老 衰	# 不 慮 の 事 故	# 自 殺
4	81,175	21,274	599	9,574	5,012	3,245	10,679	2,141	1,139
5	80,550	21,091	585	9,413	4,980	3,346	11,184	2,186	1,149
5年7月	6,223	1,810	35	681	373	236	842	158	100
8	6,556	1,761	54	713	403	288	863	137	97
9	6,394	1,738	35	682	385	256	922	132	98
10	6,898	1,815	57	789	383	294	1,012	180	100
11	6,900	1,803	55	844	398	307	1,036	175	88
12	7,529	1,823	48	911	486	351	1,081	230	102
6年1月	7,826	1,756	57	988	457	360	1,176	260	94
2	7,141	1,693	47	890	445	286	1,002	192	91
3	7,345	1,802	57	835	484	322	1,056	238	96
4	6,423	1,716	49	656	364	293	912	188	108
5	6,415	1,746	50	640	399	300	910	168	92
6	6,005	1,725	32	627	359	224	865	125	83
7	6,435	1,747	48	634	378	256	868	183	110

注1 住所地集計 外国人を除く。
 2 月別の数値は概数であるため、年計と一致しないものがある。
 資料 厚生労働省

9 鉱工業

6 鉱工業

年 月	製造工業																自動車工業	(除、自動車工業)	
	鉄工業	製造工業	鉄鋼・非鉄金属工業	鉄鋼業	非鉄金属工業	金属製品業	生産用機械工業	汎用・業務用機械工業	汎用機械工業	業務用機械工業	電子部品・デバイス工業	電気・情報通信機械工業	電気機械工業	情報通信機械工業	輸送機械工業	自動車工業	(除、自動車工業)		
生	ウエイト	10000.0	9999.7	2314.2	2060.1	254.1	231.8	401.5	271.5	249.7	21.8	67.7	532.3	446.4	85.9	3840.4	3478.4	362.0	
生	2021年	106.1	106.1	119.0	120.2	109.6	105.7	145.0	109.2	109.9	x	133.1	99.4	99.9	96.4	97.9	102.9	50.2	
	2022	104.8	104.8	104.7	104.3	107.7	112.5	193.8	106.4	106.5	x	153.8	119.9	124.8	94.5	95.5	100.8	45.2	
	2023	113.8	113.8	108.8	108.7	109.2	107.1	172.0	102.6	103.3	93.8	180.1	126.3	130.2	106.2	118.3	126.2	42.6	
	産	2023年 10月	117.4	117.4	119.2	119.4	117.5	113.3	159.1	104.9	107.2	78.0	221.3	129.2	131.4	117.9	120.3	128.5	41.7
		11	120.9	120.9	118.4	118.7	115.8	113.4	157.5	108.5	111.0	79.1	208.8	130.5	133.0	117.3	129.4	138.2	43.9
		12	110.7	110.7	103.6	102.7	110.9	103.0	168.3	99.8	102.4	69.6	203.5	119.6	121.7	108.6	115.2	123.2	39.1
	指	2024年 1月	100.1	100.1	102.9	103.9	94.9	93.7	139.0	94.2	95.6	78.6	170.8	96.0	96.8	91.6	100.8	107.0	41.8
		2	105.8	105.8	102.5	101.8	107.8	101.5	160.3	96.7	97.8	84.2	208.0	100.7	105.0	78.3	113.4	121.1	39.4
		3	115.2	115.2	112.1	112.2	110.9	106.3	178.9	107.7	109.4	88.3	203.2	108.7	112.9	86.9	120.3	128.4	42.5
		4	105.9	105.9	103.4	102.5	111.0	103.0	152.2	95.2	95.2	97.1	73.9	187.0	105.1	106.4	98.5	105.1	112.2
5		105.8	105.8	108.7	108.6	110.2	98.9	154.7	94.8	94.6	97.2	207.4	105.1	105.2	104.6	105.0	110.8	48.6	
6		108.0	108.0	109.2	109.3	108.7	102.1	169.9	99.7	98.3	115.7	213.1	104.9	106.2	98.1	107.3	114.2	40.5	
7		120.4	120.4	110.9	109.3	123.8	111.4	161.2	102.2	99.8	129.3	240.7	120.6	121.8	114.8	129.5	138.2	46.0	
8		89.2	89.2	87.0	87.0	87.1	89.7	142.4	89.7	87.7	113.1	173.3	89.6	92.9	72.6	82.8	86.8	44.8	
9		112.3	112.3	107.1	106.9	108.8	103.4	176.3	108.9	110.3	92.3	210.8	113.9	116.5	100.7	115.6	123.4	40.4	
10		118.3	118.3	112.6	111.6	120.8	115.1	166.4	112.7	114.6	90.7	223.7	120.7	123.3	107.2	126.2	134.8	43.1	
	前年同月比(%)	0.8	0.8	△5.5	△6.5	2.8	1.6	4.6	7.4	6.9	16.3	1.1	△6.6	△6.2	△9.1	4.9	4.9	3.4	
生	ウエイト	10000.0	9997.7	1307.6	1021.6	286.0	208.8	400.6	318.9	302.5	16.4	110.5	474.2	407.3	66.9	5109.0	4755.3	353.7	
産	2021年	105.1	105.1	116.4	118.0	110.8	104.8	141.4	110.0	110.4	x	143.8	100.9	100.7	101.9	100.1	102.6	66.9	
	2022	105.4	105.4	107.0	106.6	108.5	110.6	188.3	110.3	110.6	x	164.9	120.5	123.4	103.2	98.6	100.9	67.1	
	2023	116.9	116.9	107.1	106.4	109.6	104.5	173.2	106.8	107.4	94.8	175.6	126.3	128.4	113.7	121.0	125.7	58.5	
	者	2023年 10月	119.2	119.2	112.3	111.2	116.4	115.6	159.6	111.2	112.8	81.4	218.8	126.5	130.1	104.5	123.2	128.1	56.7
		11	124.6	124.6	113.6	112.2	118.5	113.4	158.9	116.7	118.5	83.1	226.8	130.5	132.3	119.7	132.4	137.7	61.6
		12	116.3	116.3	105.1	103.7	110.3	111.6	176.8	107.5	109.5	70.1	187.1	123.3	121.9	131.7	117.9	122.7	52.4
	出	2024年 1月	100.4	100.4	95.1	94.8	96.1	93.3	137.5	95.1	96.1	78.2	164.2	94.5	94.9	92.2	103.1	106.5	57.0
		2	110.2	110.2	100.6	98.6	107.8	97.0	157.7	104.4	105.6	82.3	177.7	102.2	103.4	95.1	115.8	120.5	53.0
		3	118.4	118.4	109.1	109.0	109.5	104.6	188.5	115.6	116.2	103.6	200.5	111.3	112.3	105.2	122.9	127.7	57.4
		4	107.5	107.5	103.3	100.8	112.3	95.8	143.0	104.2	106.1	69.0	152.5	105.1	104.9	106.7	107.9	111.9	54.3
5		105.5	105.5	101.1	98.0	112.3	91.2	153.0	101.2	101.4	98.2	156.8	102.4	102.7	101.1	107.4	110.5	65.1	
6		107.8	107.8	103.2	101.4	109.6	93.9	168.7	107.6	107.1	117.0	154.4	103.1	102.0	109.5	109.8	113.8	56.2	
7		124.7	124.7	117.6	116.3	122.2	104.4	159.7	116.4	115.8	127.5	168.7	116.4	119.7	96.2	132.3	137.6	60.5	
8		89.1	89.1	82.3	80.4	89.1	89.1	139.2	95.3	93.7	124.4	154.7	95.1	96.0	89.8	84.5	86.6	56.4	
9		115.3	115.3	110.5	111.2	108.3	105.5	185.4	116.6	117.3	103.8	161.1	111.4	115.3	87.3	118.3	122.9	56.4	
10		121.7	121.7	110.4	106.7	123.7	114.0	160.4	119.4	120.7	94.6	170.8	118.1	121.3	98.6	129.0	134.3	58.2	
	前年同月比(%)	2.1	2.1	△1.7	△4.0	6.3	△1.4	0.5	7.4	7.0	16.2	△21.9	△6.6	△6.8	△5.6	4.7	4.8	2.6	
生	ウエイト	10000.0	9998.4	3241.6	3032.6	209.0	467.7	1094.8	380.3	349.4	30.9	117.8	406.0	231.8	174.2	394.2	345.6	48.6	
産	2021年	111.6	111.6	123.1	124.2	107.0	71.3	124.0	50.2	45.3	105.2	x	122.6	95.1	159.1	155.7	154.3	x	
	2022	106.9	106.9	98.2	95.8	132.1	102.9	134.2	43.3	38.0	103.0	x	148.0	109.2	199.6	121.4	113.0	x	
	2023	102.5	102.5	91.4	91.3	93.3	109.1	122.3	43.4	37.7	x	x	138.3	154.6	116.6	113.8	107.0	x	
	者	2023年 10月	106.1	106.1	90.4	90.1	95.0	127.4	129.8	47.6	42.3	108.0	x	150.9	160.2	138.6	123.0	116.1	x
		11	107.1	107.1	93.3	93.6	88.7	124.0	135.1	43.6	37.7	110.1	x	149.7	159.8	136.2	118.4	111.7	x
		12	102.5	102.5	91.4	91.3	93.3	109.1	122.3	43.4	37.7	108.7	x	138.3	154.6	116.6	113.8	107.0	x
	品	2024年 1月	104.2	104.3	93.2	93.8	84.3	107.1	133.9	44.3	38.5	x	x	141.7	156.6	122.0	107.2	99.3	x
		2	102.4	102.4	91.5	91.8	87.0	113.3	124.9	46.9	40.5	119.2	x	141.0	154.9	122.5	104.9	91.2	x
		3	102.5	102.5	90.6	90.3	96.1	112.8	124.1	47.3	43.2	93.7	x	128.7	148.0	103.1	101.1	90.5	x
		4	101.0	101.0	90.5	90.7	87.5	118.1	120.3	51.8	47.7	98.2	x	128.2	147.1	103.0	99.5	94.3	x
5		103.0	103.0	94.4	94.9	87.0	124.2	132.0	55.9	51.6	104.8	x	129.9	152.1	100.3	100.0	89.1	x	
6		104.7	104.7	97.0	97.5	89.8	131.8	141.9	55.9	51.0	111.3	x	126.7	158.7	84.2	95.2	85.7	x	
7		104.8	104.9	92.4	92.0	97.6	137.9	136.3	54.3	48.5	121.0	x	131.8	154.4	101.7	108.4	98.5	x	
8		102.4	102.4	91.7	91.6	93.1	136.1	134.8	54.3	49.2	111.4	x	114.5	133.5	89.2	101.9	94.1	x	
9		99.3	99.3	84.8	83.8	99.3	131.7	129.3	51.3	47.2	98.8	x	111.8	126.2	x	101.4	94.2	x	
10		99.1	99.1	85.3	84.7	93.7	129.8	121.9	50.8	46.8	95.9	x	113.3	121.9	x	109.0	98.7	x	
	前年同月比(%)	△6.6	△6.6	△5.6	△6.0	△1.4	1.9	△6.1	6.7	10.6	△11.2	x	△24.9	△23.9	x	△11.4	△15.0	x	

注 生産者製品在庫指数の年数値は、年末の数値です。

資料 県県民文化局県民生活部統計課

指数 (原指数)

2020年=100

															2020年=100	
窯業・土石製品業	化学・石油・石炭工業	無機・有機化学工業	(除、無機・有機化学工業)	プラスチック製品工業	パルプ・紙・紙加工工業	繊維工業	食料工業	その他の工業	ゴム製品業	家具工業	印刷業	木材・木製品工業	その他の製品工業	鉱業	年月	
357.9	963.3	489.8	473.5	304.3	111.1	78.7	245.5	279.5	210.0	46.3	18.2	1.3	3.7	0.3	ウエイト	
113.9	92.9	89.9	95.9	100.7	105.6	101.4	98.6	108.0	109.0	106.8	98.6	122.3	111.5	108.2	2021年	生産者指数
112.0	92.2	92.6	91.9	94.0	106.8	104.8	97.1	108.6	108.1	109.2	104.2	132.8	137.4	105.5	2022	
110.1	91.5	95.4	87.5	98.6	99.8	94.5	100.4	109.2	112.3	93.2	105.8	121.5	143.7	97.3	2023	
114.4	88.5	90.5	86.5	104.2	103.3	94.1	98.5	117.1	126.2	80.3	99.1	122.8	150.7	98.8	2023年 10月	生産者指数
115.5	85.2	87.8	82.4	107.4	111.6	99.6	108.1	116.1	122.1	90.0	105.2	134.5	148.2	98.4	11	
110.0	89.2	84.8	93.7	97.5	89.9	93.1	111.0	104.8	107.7	85.0	111.2	122.1	145.1	91.9	12	
91.1	91.1	97.0	85.0	83.2	82.6	82.5	88.1	97.6	101.1	80.9	94.4	113.9	121.7	79.1	2024年 1月	生産者指数
102.3	71.6	67.0	76.4	90.2	102.6	90.5	92.8	104.8	106.6	97.7	94.7	128.5	136.9	90.5	2	
114.0	92.9	92.5	93.4	96.5	105.2	89.9	96.8	112.6	114.0	98.3	129.3	120.5	125.3	94.6	3	
111.0	96.1	95.8	96.3	93.3	110.7	105.6	101.2	107.9	114.3	82.2	99.3	108.0	110.8	93.0	4	
111.9	86.6	88.2	85.0	92.1	105.5	98.4	97.5	99.3	103.8	80.0	93.2	105.6	117.3	86.6	5	
113.9	89.0	90.6	87.4	100.4	70.9	102.9	92.7	109.3	117.3	77.2	96.8	120.6	117.5	81.3	6	
127.0	99.0	103.2	94.7	107.0	103.2	108.0	101.4	118.6	122.2	108.3	98.1	122.2	141.8	83.7	7	
94.6	89.3	92.2	86.2	79.4	95.1	101.5	94.2	90.6	93.3	76.5	90.1	97.0	109.5	61.2	8	
117.8	89.2	95.5	82.7	98.0	99.9	111.3	95.4	110.4	115.5	86.8	103.5	126.8	141.8	86.2	9	
119.6	86.5	88.4	84.5	104.7	105.2	108.5	96.3	117.6	124.4	93.4	93.8	138.1	143.8	97.8	10	
4.5	△2.3	△2.3	△2.3	0.5	1.8	15.3	△2.2	0.4	△1.4	16.3	△5.3	12.5	△4.6	△1.0	前年同月比(%)	
267.2	798.0	445.8	352.2	347.2	59.5	52.0	354.9	189.3	135.6	38.1	13.6	1.0	1.0	2.3	ウエイト	
115.0	96.7	98.8	94.0	101.5	103.3	101.7	99.4	107.1	108.1	107.2	98.6	112.9	76.3	108.2	2021年	生産者指数
117.8	87.3	95.8	76.5	94.5	109.5	106.5	96.7	108.5	108.0	111.7	104.2	121.1	103.9	104.2	2022	
113.3	91.3	100.3	80.1	101.3	99.4	96.6	100.6	107.7	112.5	92.2	105.9	111.6	64.5	96.7	2023	
117.9	90.2	94.9	84.2	106.7	100.5	97.4	98.1	113.0	124.6	78.1	99.3	115.5	48.1	100.1	2023年 10月	生産者指数
117.5	86.2	92.1	78.7	109.0	108.0	96.8	106.7	113.9	123.5	84.5	105.2	118.8	58.2	97.3	11	
116.2	97.3	101.0	92.6	101.1	95.4	100.1	117.0	103.6	108.3	84.6	110.9	108.6	76.8	91.8	12	
101.9	87.2	100.5	70.3	84.1	82.6	94.0	88.5	96.2	101.7	78.0	94.3	104.8	58.7	78.2	2024年 1月	生産者指数
95.4	92.3	93.7	90.5	89.9	94.7	100.4	94.1	102.4	104.6	98.4	94.7	102.9	64.0	89.2	2	
115.6	88.7	99.3	75.2	98.9	105.0	117.7	96.3	112.9	113.2	106.5	129.0	123.1	88.9	92.4	3	
109.6	97.0	104.1	87.9	98.8	106.1	111.5	107.2	104.7	111.8	82.3	99.4	101.7	63.3	92.7	4	
114.3	84.9	94.1	73.2	95.4	99.9	108.2	97.0	96.5	103.0	75.1	93.4	102.8	58.8	85.6	5	
114.6	81.1	88.8	71.4	100.9	81.0	109.4	95.2	101.9	110.6	73.7	96.9	109.1	54.9	80.2	6	
126.5	99.2	104.9	91.9	111.0	98.6	105.4	100.4	116.3	122.1	103.0	98.7	141.8	57.4	83.2	7	
97.5	85.0	101.4	64.3	87.4	86.1	104.6	93.5	87.7	90.3	78.0	90.4	101.4	68.2	62.9	8	
117.6	85.7	96.2	72.4	101.3	93.9	111.5	94.4	106.2	112.3	86.3	103.7	118.8	60.9	84.0	9	
123.2	92.4	100.3	82.5	107.0	102.7	105.2	99.4	115.2	125.0	89.2	94.2	118.0	58.7	96.4	10	
4.5	2.4	5.7	△2.0	0.3	2.2	8.0	1.3	1.9	0.3	14.2	△5.1	2.2	22.0	△3.7	前年同月比(%)	
1027.9	1285.8	706.9	578.9	570.0	171.7	264.7	309.9	266.0	133.6	120.3	-	11.3	0.8	1.6	ウエイト	
115.1	90.3	88.6	92.4	114.3	97.8	91.5	92.4	117.0	134.4	101.7	-	73.0	x	59.5	2021年	生産者指数
112.0	101.2	93.3	110.9	127.0	82.8	94.5	98.9	98.8	133.3	62.0	-	83.6	x	52.8	2022	
111.6	92.5	88.8	96.9	126.8	85.0	107.8	99.5	98.4	139.3	54.7	-	82.8	x	46.5	2023	
113.7	96.0	93.7	98.9	128.2	90.7	106.4	100.4	99.3	144.2	51.6	-	80.1	x	43.7	2023年 10月	生産者指数
114.5	98.0	96.5	99.8	128.1	94.1	110.6	106.9	98.1	138.2	55.5	-	81.2	x	46.2	11	
111.6	92.5	88.8	96.9	126.8	85.0	107.8	99.5	98.4	139.3	54.7	-	82.8	x	46.5	12	
106.2	98.8	99.6	97.8	128.5	83.3	103.9	101.2	97.5	136.1	56.4	-	84.4	x	46.3	2024年 1月	生産者指数
108.1	88.3	79.6	98.9	133.4	91.6	101.8	99.4	98.7	139.5	54.0	-	90.1	x	49.8	2	
108.8	102.2	104.7	99.0	135.0	90.6	87.2	99.3	94.1	138.4	45.6	-	85.5	x	54.4	3	
109.7	97.9	95.0	101.4	129.9	94.5	89.2	100.6	78.0	106.8	45.1	-	85.5	x	50.9	4	
106.7	93.6	88.2	100.2	127.6	96.7	86.1	102.3	76.5	101.1	48.1	-	85.0	x	50.2	5	
105.5	91.2	81.2	103.4	132.6	82.2	84.8	102.1	82.5	111.5	49.8	-	86.7	x	51.2	6	
104.2	98.3	97.3	99.6	133.0	83.8	90.4	99.5	80.2	104.8	52.9	-	77.9	x	49.1	7	
103.6	94.6	91.1	98.8	127.7	91.8	92.5	102.1	79.8	107.1	50.1	-	75.4	x	38.9	8	
103.1	93.6	88.1	100.3	128.9	96.0	94.4	109.8	78.7	105.7	49.1	-	75.7	x	44.8	9	
100.7	97.9	95.6	100.6	130.2	94.5	98.5	102.5	75.4	96.8	51.6	-	80.3	x	43.9	10	
△11.4	2.0	2.0	1.7	1.6	4.2	△7.4	2.1	△24.1	△32.9	0.0	-	0.2	x	0.5	前年同月比(%)	

6 鉱工業

年 月	鉱工業	製造工業	鉄鋼・非鉄金属工業	鉄鋼業	非鉄金属工業	金属製品工業	生産用機械工業	汎用・業務用機械工業	汎用機械工業	業務用機械工業	電子・デバイス工業	電気・情報通信機械工業	電気機械工業	情報通信機械工業	輸送機械工業	自動車工業	(除、自動車工業)	
ウエイト	9913.1	9911.5	3154.7	2945.7	209.0	467.7	1094.8	380.3	349.4	30.9	117.8	406.0	231.8	174.2	394.2	345.6	48.6	
生産者製 品在庫 率 指 数	2021年	94.1	94.1	99.0	99.9	85.5	84.8	81.9	41.9	37.1	96.2	x	105.7	103.2	109.1	132.6	133.4	x
	2022	107.8	107.8	128.1	129.9	103.1	77.8	96.3	44.3	39.6	97.4	x	130.2	102.8	166.7	159.1	159.7	x
	2023	108.9	108.9	108.4	109.5	93.7	126.4	115.4	46.5	39.6	x	x	152.0	150.9	153.4	149.2	143.1	x
	2023年 10月	105.1	105.1	96.3	96.6	92.4	109.7	112.0	44.7	39.1	107.5	x	189.8	169.1	217.3	161.0	158.7	x
	11	101.6	101.6	95.5	96.5	81.5	105.6	111.6	35.7	30.8	91.0	x	145.6	167.1	117.0	145.5	141.9	x
	12	108.4	108.4	133.5	136.7	89.2	86.5	95.9	41.4	33.8	126.9	x	120.3	154.8	74.4	167.5	164.0	x
	2024年 1月	114.8	114.8	109.2	110.9	85.3	106.1	122.4	47.1	39.6	x	x	172.1	185.9	153.8	200.0	194.5	x
	2	115.0	115.0	126.2	129.6	79.2	113.4	107.1	44.3	38.1	114.1	x	141.8	160.3	117.3	203.4	196.6	x
	3	97.5	97.5	98.0	98.7	88.6	100.2	77.3	47.4	43.8	88.3	x	130.1	160.6	89.4	166.9	164.0	x
	4	105.3	105.3	97.2	98.5	80.0	130.0	117.4	55.4	51.3	102.0	x	135.5	169.3	90.5	222.2	233.4	x
5	108.8	108.8	107.5	109.6	77.9	140.2	111.9	56.3	52.6	98.2	x	146.6	190.8	87.9	207.8	207.1	x	
6	109.3	109.3	110.5	112.6	79.8	140.3	103.3	55.0	50.9	101.3	x	140.5	202.6	57.9	213.8	219.7	x	
7	104.6	104.6	99.9	100.8	86.4	127.0	107.9	49.2	44.9	97.7	x	144.8	163.0	120.7	241.9	251.2	x	
8	120.5	120.5	113.2	114.0	102.0	137.5	127.5	57.0	53.2	100.5	x	123.2	163.8	69.3	351.8	374.2	x	
9	97.1	97.1	76.5	75.4	91.1	115.8	86.5	50.7	47.7	84.8	x	124.8	142.6	x	310.8	332.2	x	
10	99.3	99.3	87.0	87.7	77.0	105.4	106.3	43.3	39.8	82.3	x	109.6	124.0	x	295.5	311.2	x	
前年同月比(%)	△5.5	△5.5	△9.7	△9.2	△16.7	△3.9	△5.1	△3.1	1.8	△23.4	x	△42.3	△26.7	x	83.5	96.1	x	

7 鉱工業

年 月	鉱工業	製造工業	鉄鋼・非鉄金属工業	鉄鋼業	非鉄金属工業	金属製品工業	生産用機械工業	汎用・業務用機械工業	汎用機械工業	業務用機械工業	電子・デバイス工業	電気・情報通信機械工業	電気機械工業	情報通信機械工業	輸送機械工業	自動車工業	(除、自動車工業)	
ウエイト	10000.0	9999.7	2314.2	2060.1	254.1	231.8	401.5	271.5	249.7	21.8	67.7	532.3	446.4	85.9	3840.4	3478.4	362.0	
生産者 出荷 指 数	2023年 10月	117.4	117.4	112.4	112.7	112.9	104.0	165.5	103.7	104.9	90.3	212.8	125.8	128.7	111.8	125.3	135.0	39.2
	11	114.9	114.9	109.1	109.1	108.5	104.4	158.0	103.5	104.4	90.7	191.3	121.7	125.0	107.0	119.9	128.7	40.1
	12	117.3	117.3	110.3	109.7	115.8	107.9	166.2	102.7	103.7	91.7	200.6	122.2	124.7	108.4	125.1	136.3	40.9
	2024年 1月	105.5	105.5	104.3	104.7	97.3	97.8	149.6	98.8	98.8	96.4	174.5	101.6	101.9	98.6	108.0	115.1	41.2
	2	110.3	110.3	102.6	101.1	111.3	104.1	156.6	99.9	102.0	77.5	215.0	100.2	103.2	86.5	120.4	131.4	35.3
	3	106.1	106.1	105.4	105.4	103.9	102.9	143.0	98.2	99.6	81.7	199.2	103.7	108.3	75.2	108.0	115.3	40.5
	4	106.9	106.9	108.4	108.5	107.0	105.0	167.8	99.7	101.5	86.5	185.3	104.6	104.9	101.5	104.2	109.1	38.1
	5	113.6	113.6	107.7	106.1	122.6	109.0	171.3	104.2	104.0	102.3	243.3	118.5	118.3	117.2	126.8	131.7	56.0
	6	107.6	107.6	107.0	106.3	111.6	104.9	175.5	101.3	102.0	92.8	224.6	104.8	105.7	103.9	108.1	115.4	40.3
	7	111.6	111.6	112.9	112.7	114.2	102.6	162.3	95.6	94.9	98.2	217.6	111.2	113.4	101.1	111.7	118.6	43.9
8	102.3	102.3	99.2	98.6	103.6	101.1	151.9	94.0	93.4	99.2	196.0	104.2	107.4	89.7	101.8	107.5	48.3	
9	106.7	106.7	102.6	102.9	105.5	100.5	161.1	105.3	107.3	85.7	206.1	108.6	111.4	98.0	108.1	115.1	41.9	
10	115.7	115.7	105.8	105.2	113.3	102.8	169.8	109.1	109.7	103.3	208.4	114.5	117.7	98.7	126.0	135.6	39.8	
前月比(%)	8.4	8.4	3.1	2.2	7.4	2.3	5.4	3.6	2.2	20.5	1.1	5.4	5.7	0.7	16.6	17.8	△5.0	
生産者 出 荷 指 数	ウエイト	10000.0	9997.7	1307.6	1021.6	286.0	208.8	400.6	318.9	302.5	16.4	110.5	474.2	407.3	66.9	5109.0	4755.3	353.7
	2023年 10月	121.3	121.3	108.0	106.9	112.2	104.4	171.6	109.5	110.6	93.3	193.3	124.5	126.7	105.8	129.0	134.8	55.3
	11	118.1	118.1	107.1	106.0	111.1	102.4	159.9	109.9	110.5	95.8	211.5	122.5	124.2	114.7	123.6	128.6	58.5
	12	121.9	121.9	110.1	108.7	115.7	105.8	172.5	108.3	109.1	94.6	178.8	122.4	122.8	122.2	129.6	135.5	54.0
	2024年 1月	107.2	107.2	100.2	100.3	97.3	97.5	152.9	102.2	102.4	102.6	181.4	100.1	100.4	95.9	111.5	115.3	58.4
	2	114.4	114.5	100.5	97.8	110.5	100.1	150.0	106.6	107.9	81.2	180.1	99.9	100.9	97.3	123.2	129.5	42.9
	3	107.4	107.4	101.0	100.3	103.8	98.8	142.0	107.4	108.3	91.3	195.6	103.0	106.5	86.1	109.5	114.1	51.8
	4	107.1	107.1	105.0	103.7	109.2	101.4	159.2	105.2	106.1	79.9	149.9	105.5	105.4	110.5	105.2	108.7	55.0
	5	119.6	119.6	106.8	102.6	123.5	108.2	170.2	113.7	113.6	105.5	185.6	119.3	115.6	129.3	126.8	131.0	77.1
	6	108.8	108.7	103.1	100.4	112.9	100.7	170.7	110.0	111.0	93.5	169.2	103.1	102.3	113.1	110.8	115.0	55.4
7	112.6	112.6	109.7	109.2	111.7	101.2	166.5	110.3	110.7	100.4	157.7	110.6	112.5	96.2	114.2	118.2	56.0	
8	103.5	103.5	97.7	96.2	103.0	99.1	151.7	98.6	98.5	104.0	164.9	109.2	110.4	104.3	104.1	107.0	64.3	
9	109.3	109.3	106.8	106.8	108.6	99.7	164.9	112.4	113.9	90.6	155.5	104.2	109.5	76.3	111.1	114.8	59.6	
10	120.0	120.0	103.9	100.6	115.6	101.0	170.4	115.7	116.4	107.4	146.8	114.0	115.2	100.0	129.6	135.4	55.5	
前月比(%)	9.8	9.8	△2.7	△5.8	6.4	1.3	3.3	2.9	2.2	18.5	△5.6	9.4	5.2	31.1	16.7	17.9	△6.9	

資料 県民文化局県民生活部統計課

指数 (原指数) (続)

2020年=100

窯業・土石製品業	化学・石油・石炭工業	無機・有機化学工業	(除、無機・有機化学工業)	プラスチック製品工業	パルプ・紙・紙加工工業	繊維工業	食料工業	その他の工業	ゴム製品業	家具工業	印刷業	木材・木製品工業	その他の工業	鉱業	年月
1027.9	1285.8	706.9	578.9	570.0	171.7	264.7	309.9	266.0	133.6	120.3	-	11.3	0.8	1.6	ウエイト
104.2	85.3	84.4	86.5	98.9	98.8	86.3	97.7	104.5	102.1	110.2	-	71.6	x	71.4	2021年
98.9	89.5	80.9	100.0	118.4	80.7	87.9	102.4	99.3	116.8	82.8	-	65.0	x	50.1	2022
101.3	95.5	92.6	99.1	125.1	89.5	123.6	102.6	93.2	113.8	72.4	-	72.7	x	53.4	2023
96.9	89.0	94.7	82.0	121.6	89.1	155.0	102.3	95.2	109.0	82.5	-	69.0	x	43.5	2023年 10月
97.2	86.3	83.3	89.8	122.5	85.0	159.4	106.4	99.6	104.7	97.4	-	66.7	x	47.2	11
93.8	76.5	71.8	82.2	120.8	86.4	133.8	91.1	91.5	121.1	60.7	-	73.8	x	50.4	12
103.8	97.9	91.8	105.4	154.0	107.6	117.9	113.4	103.4	124.8	82.3	-	78.2	x	59.1	2024年 1月
107.4	85.4	79.1	93.1	144.9	101.0	108.2	105.7	86.5	120.0	48.5	-	86.8	x	55.4	2
100.6	89.7	95.5	82.7	136.4	85.1	70.1	101.3	72.5	111.8	29.2	-	67.7	x	58.6	3
106.9	87.1	83.7	91.2	121.1	88.2	77.0	94.9	70.4	86.6	51.0	-	83.5	x	54.5	4
108.4	80.1	77.2	83.5	125.3	99.7	74.7	104.8	93.4	88.2	100.3	-	80.4	x	58.6	5
97.1	93.3	87.8	99.9	122.7	97.3	74.1	108.2	95.6	92.1	101.2	-	78.2	x	63.7	6
88.7	87.5	88.8	86.0	115.6	86.5	91.9	97.2	78.0	80.8	77.2	-	52.8	x	58.6	7
114.4	96.2	85.4	109.4	125.4	120.7	84.8	109.7	92.4	108.8	76.5	-	72.5	x	61.4	8
97.6	83.8	75.8	93.7	118.2	114.4	81.4	112.9	76.2	85.7	67.4	-	61.4	x	53.2	9
89.7	76.9	77.0	76.7	124.7	115.6	98.4	101.4	70.7	72.3	69.7	-	66.5	x	45.4	10
△7.4	△13.6	△18.7	△6.5	2.5	29.7	△36.5	△0.9	△25.7	△33.7	△15.5	-	△3.6	x	4.4	前年同月比(%)

生産者在庫率指数

指数 (季節調整済指数)

2020年=100

窯業・土石製品業	化学・石油・石炭工業	無機・有機化学工業	(除、無機・有機化学工業)	プラスチック製品工業	パルプ・紙・紙加工工業	繊維工業	食料工業	その他の工業	ゴム製品業	家具工業	印刷業	木材・木製品工業	その他の工業	鉱業	年月
357.9	963.3	489.8	473.5	304.3	111.1	78.7	245.5	279.5	210.0	46.3	18.2	1.3	3.7	0.3	ウエイト
109.7	92.9	105.0	83.7	101.2	98.7	91.4	101.3	110.0	115.5	79.4	106.6	117.3	143.1	94.5	2023年 10月
106.3	98.2	104.0	88.4	100.4	100.3	94.7	102.9	108.1	112.2	89.0	100.7	123.4	144.4	96.1	11
107.7	91.0	86.1	93.1	101.8	100.5	91.6	103.4	108.1	112.3	89.1	101.9	126.5	145.1	96.9	12
97.5	91.9	95.1	93.6	91.0	95.4	85.2	102.9	100.9	104.8	79.3	108.3	116.7	124.9	86.0	2024年 1月
96.7	71.1	63.0	83.9	94.9	99.9	91.6	102.0	108.0	112.6	89.9	108.1	108.9	123.6	86.4	2
106.2	92.1	91.9	93.2	90.1	96.3	85.6	97.1	103.2	107.2	87.3	95.5	109.6	112.5	89.3	3
110.7	97.6	95.6	99.7	92.1	101.3	107.7	96.5	108.0	114.8	79.7	102.0	113.1	116.8	89.0	4
122.3	79.2	79.7	76.4	105.6	97.8	95.7	95.0	113.4	120.1	90.0	99.4	120.9	123.3	87.1	5
113.1	84.2	82.6	85.3	102.1	98.0	106.2	94.2	111.1	118.8	81.3	97.1	114.9	119.5	84.9	6
126.0	89.7	93.5	86.5	95.7	94.3	104.1	90.7	111.4	114.0	96.8	107.6	125.5	155.1	78.9	7
108.3	91.7	90.9	95.8	92.0	99.9	106.8	94.0	106.5	110.6	91.4	100.2	115.3	121.3	68.7	8
116.9	91.0	104.2	78.1	92.0	99.2	116.2	99.4	106.5	108.8	92.8	96.5	119.8	139.8	87.8	9
113.0	90.0	102.4	80.2	99.0	98.4	104.6	97.4	108.6	112.0	89.4	101.0	131.0	132.8	89.8	10
△3.3	△1.1	△1.7	2.7	7.6	△0.8	△10.0	△2.0	2.0	2.9	△3.7	4.7	9.3	△5.0	2.3	前月比(%)
267.2	798.0	445.8	352.2	347.2	59.5	52.0	354.9	189.3	135.6	38.1	13.6	1.0	1.0	2.3	ウエイト
112.6	92.1	103.8	78.9	105.7	95.5	95.4	100.7	109.1	116.3	83.0	106.7	116.0	57.5	95.5	2023年 10月
109.9	90.5	100.9	79.4	102.8	99.4	94.7	103.6	107.4	114.6	86.3	100.7	112.5	72.1	95.0	11
112.9	93.0	99.9	83.3	103.7	99.3	98.1	105.3	108.1	114.3	89.2	101.9	110.6	62.5	96.0	12
107.5	84.4	91.5	78.6	92.0	94.3	97.1	104.6	99.0	104.3	79.2	108.2	107.2	53.2	85.8	2024年 1月
100.2	90.5	86.8	95.3	96.9	96.4	100.4	103.2	106.6	111.0	95.2	108.7	104.6	56.5	86.0	2
110.8	91.2	100.0	79.0	92.9	98.3	104.5	96.8	100.8	107.2	84.1	95.5	114.8	85.2	87.2	3
111.4	96.9	111.0	79.2	96.1	98.1	114.6	104.3	105.3	113.2	79.9	102.1	105.1	66.5	87.9	4
122.1	85.4	91.8	75.3	108.9	93.9	112.4	95.6	111.1	118.8	88.2	99.6	109.7	69.3	86.7	5
115.6	83.4	87.2	78.1	102.9	93.1	110.6	94.0	104.2	113.6	74.4	97.0	112.7	52.6	83.1	6
124.1	93.3	100.5	83.1	100.3	97.5	108.3	91.8	107.8	110.6	96.9	107.8	134.3	63.0	78.8	7
107.0	85.2	99.8	66.9	97.2	92.3	111.0	94.7	102.9	107.7	83.7	100.2	106.4	72.6	70.3	8
114.9	88.1	99.3	76.4	96.1	93.5	111.6	96.1	103.7	107.0	95.4	96.5	116.8	59.6	85.7	9
115.4	92.0	108.4	73.8	103.3	96.1	101.5	99.9	108.0	112.7	92.5	101.3	115.5	68.8	88.9	10
0.4	4.4	9.2	△3.4	7.5	2.8	△9.1	4.0	4.1	5.3	△3.0	5.0	△1.1	15.4	3.7	前月比(%)

生産者出荷指数

7 鋁工業

年 月	鋁工業	製造工業	鉄鋼・非鉄金属工業	鉄鋼業	非鉄金属業	金属製品業	生産用機械工業	汎用・業務用機械工業	汎用機械工業	業務用機械工業	電子部品・デバイス工業	電気・情報通信機械工業	電気機械業	情報通信機械工業	輸送機械業	自動車工業	(除、自動車工業)	
ウエイト	10000.0	9998.4	3241.6	3032.6	209.0	467.7	1094.8	380.3	349.4	30.9	117.8	406.0	231.8	174.2	394.2	345.6	48.6	
生産者製品在庫指数	2023年 10月	105.5	105.5	91.0	91.0	90.5	124.3	129.2	46.0	40.2	115.3	x	150.9	160.0	138.9	120.9	111.7	x
	11	104.5	104.5	90.1	90.4	85.8	125.2	128.9	43.2	37.1	117.1	x	146.3	159.6	133.6	111.6	104.9	x
	12	103.5	103.5	90.0	90.4	87.3	124.6	124.6	42.8	36.7	116.2	x	143.8	161.6	116.9	124.0	116.6	x
	2024年 1月	103.6	103.8	90.4	90.5	85.2	118.4	133.2	45.7	39.8	x	x	137.4	150.4	118.7	91.2	81.4	x
	2	102.2	102.3	89.8	89.8	91.2	123.7	126.1	49.3	43.1	118.7	x	138.1	152.9	120.3	97.9	84.2	x
	3	105.6	105.6	93.4	93.2	97.0	125.7	128.5	50.5	46.1	99.5	x	137.8	159.7	110.1	105.4	92.9	x
	4	102.9	102.9	92.3	92.6	86.3	124.2	125.3	54.2	50.5	96.1	x	133.0	152.7	108.2	100.5	95.3	x
	5	102.4	102.4	92.3	92.9	84.3	120.5	139.2	56.9	52.9	103.6	x	127.0	150.5	98.4	97.6	86.5	x
	6	103.8	103.8	95.4	95.8	89.8	118.0	144.7	54.1	48.9	103.3	x	122.2	151.4	81.1	99.6	93.2	x
	7	104.4	104.5	96.3	96.4	98.0	122.8	132.9	51.0	46.1	109.2	x	126.7	147.4	98.2	110.8	103.3	x
8	101.8	101.8	93.4	93.0	103.8	121.4	125.5	53.3	49.0	103.8	x	113.0	132.2	87.7	112.3	107.4	x	
9	99.7	99.6	86.6	85.2	100.4	126.3	127.3	50.1	45.7	102.4	x	117.6	127.7	x	105.7	98.6	x	
10	98.5	98.5	85.9	85.5	89.2	126.6	121.3	49.1	44.5	102.3	x	113.3	121.8	x	107.1	94.9	x	
前月比(%)	△1.2	△1.1	△0.8	0.4	△11.2	0.2	△4.7	△2.0	△2.6	△0.1	x	△3.7	△4.6	x	1.3	△3.8	x	
ウエイト	9913.1	9911.5	3154.7	2945.7	209.0	467.7	1094.8	380.3	349.4	30.9	117.8	406.0	231.8	174.2	394.2	345.6	48.6	
生産者製品在庫率指数	2023年 10月	103.9	103.9	98.0	98.4	91.7	115.8	109.9	46.8	40.2	121.9	x	181.1	174.1	190.0	150.1	143.9	x
	11	107.3	107.3	103.1	104.5	83.2	119.0	111.4	39.7	33.8	107.6	x	152.6	180.2	119.4	151.8	146.5	x
	12	109.5	109.5	118.8	121.5	83.6	115.3	100.5	41.8	34.5	122.3	x	135.8	184.3	81.4	162.4	158.6	x
	2024年 1月	98.9	98.9	87.6	88.0	81.3	111.0	109.9	45.7	39.6	x	x	167.6	173.7	159.0	159.5	153.1	x
	2	114.0	114.0	121.8	124.4	81.6	127.6	105.4	48.2	42.0	107.5	x	143.6	156.7	123.9	208.8	199.7	x
	3	121.3	121.3	122.6	125.6	97.0	129.5	106.0	54.4	50.6	98.3	x	171.4	204.7	123.8	213.6	215.2	x
	4	104.8	104.8	97.3	98.6	80.0	124.4	111.8	55.9	53.3	88.8	x	126.8	166.1	82.0	225.8	233.7	x
	5	97.2	97.2	99.5	101.4	72.6	100.2	108.6	49.0	44.9	99.0	x	119.6	156.7	71.0	157.9	153.2	x
	6	114.9	114.9	122.0	124.7	82.7	124.1	113.0	51.3	46.8	102.6	x	132.0	193.8	53.3	249.1	266.5	x
	7	108.5	108.5	111.8	113.0	87.3	114.9	101.6	48.1	43.5	100.1	x	136.8	154.3	113.9	275.3	292.0	x
8	109.8	109.8	100.2	100.3	95.3	119.3	108.4	52.4	49.2	90.2	x	113.1	148.0	64.7	331.6	361.8	x	
9	102.9	102.9	87.1	86.4	98.8	120.5	92.7	50.4	46.7	98.6	x	149.2	150.3	x	364.4	396.4	x	
10	98.2	98.2	88.5	89.3	76.4	111.2	104.3	45.3	40.9	93.3	x	104.6	127.6	x	275.5	282.1	x	
前月比(%)	△4.6	△4.6	1.6	3.4	△22.7	△7.7	12.5	△10.1	△12.4	△5.4	x	△29.9	△15.1	x	△24.4	△28.8	x	

8 特殊分類

(財別)

季節調整済指数

	ウエイト	2023年10月	11月	12月	
生産者製品在庫指数	鋁工業	10000.0	117.4	114.9	117.3
	最終需要財	4475.6	122.4	119.2	122.8
	投資財	1629.7	121.8	118.1	122.2
	資本財	1007.1	132.4	127.6	133.3
	建設財	622.6	104.9	102.0	103.6
	消費財	2845.9	123.0	119.4	122.6
	耐久消費財	2136.2	132.4	126.5	132.1
	非耐久消費財	709.7	90.9	94.8	93.6
	生産財	5524.4	112.6	110.2	111.5
	鋁工業用生産財	5295.6	113.1	110.6	112.5
その他用生産財	228.8	106.2	110.4	91.5	
生産者出荷指数	鋁工業	10000.0	121.3	118.1	121.9
	最終需要財	5189.8	124.8	121.1	126.1
	投資財	1783.2	123.4	120.5	125.4
	資本財	1139.6	134.5	129.7	135.0
	建設財	643.6	104.1	104.3	108.5
	消費財	3406.6	125.0	120.8	125.5
	耐久消費財	2725.8	134.6	128.2	135.8
	非耐久消費財	680.8	90.3	91.2	93.4
	生産財	4810.2	115.7	113.3	116.0
	鋁工業用生産財	4548.5	116.7	114.7	117.3
その他用生産財	261.7	104.6	101.2	101.7	
生産者製品在庫率指数	鋁工業	10000.0	105.5	104.5	103.5
	最終需要財	4614.8	99.9	99.3	97.2
	投資財	2890.9	97.5	97.1	93.4
	資本財	1320.5	116.0	116.3	111.8
	建設財	1570.4	82.1	80.3	78.5
	消費財	1723.9	103.4	101.6	103.8
	耐久消費財	980.9	102.3	99.2	100.2
	非耐久消費財	743.0	105.9	107.6	106.8
	生産財	5385.2	111.2	109.9	109.3
	鋁工業用生産財	4932.4	111.0	109.7	109.5
その他用生産財	452.8	112.0	113.2	105.5	

資料 県民文化局県民生活部統計課

指数 (季節調整済指数) (続)

2020年=100

窯業・土石製品工業	化学・石油・石炭工業	無機・有機化学工業	(除、無機・有機化学工業)	プラスチック製品工業	パルプ・紙・紙加工工業	繊維工業	食料工業	その他工業	ゴム製品工業	家具工業	印刷業	木材・木製品工業	その他製品工業	鉱業	年月
1027.9	1285.8	706.9	578.9	570.0	171.7	264.7	309.9	266.0	133.6	120.3	-	11.3	0.8	1.6	ウエイト
114.8	97.0	96.5	98.3	127.6	90.3	105.4	98.8	99.5	145.3	50.9	-	80.4	x	42.8	2023年 10月
114.8	98.1	97.1	99.2	127.1	90.2	110.2	100.5	96.4	138.2	51.9	-	80.3	x	46.0	11
113.1	95.3	91.5	98.2	127.1	88.6	108.6	100.9	94.3	136.1	49.8	-	83.1	x	46.7	12
109.2	100.2	102.9	97.3	128.9	88.6	102.9	101.1	90.5	128.8	51.3	-	83.5	x	46.0	2024年 1月
109.7	86.3	77.8	96.4	131.7	93.1	101.2	97.1	90.7	129.6	49.3	-	86.7	x	49.1	2
109.7	102.9	106.4	99.0	133.2	86.7	92.1	102.1	97.1	139.6	49.9	-	84.0	x	53.6	3
109.7	98.8	94.4	104.6	131.3	88.5	93.8	100.2	79.6	106.3	48.8	-	86.2	x	49.5	4
104.9	94.6	88.1	102.7	129.6	87.6	85.2	100.3	77.5	100.1	50.6	-	84.5	x	51.4	5
102.7	90.4	82.2	101.6	132.0	91.1	85.6	105.4	85.9	115.6	51.9	-	85.9	x	50.0	6
101.6	96.0	93.1	99.1	130.3	86.7	87.9	102.2	83.0	109.6	53.7	-	78.2	x	49.7	7
103.1	92.2	86.0	100.1	130.9	93.0	88.5	102.6	83.5	111.1	53.3	-	78.8	x	42.0	8
103.1	93.8	89.2	99.0	129.9	96.6	93.6	112.3	82.2	110.2	51.2	-	77.8	x	45.0	9
101.7	98.9	98.5	100.0	129.6	94.1	97.6	100.9	75.6	97.5	50.9	-	80.6	x	43.0	10
△1.4	5.4	10.4	1.0	△0.2	△2.6	4.3	△10.2	△8.0	△11.5	△0.6	-	3.6	x	△4.4	前月比 (%)
1027.9	1285.8	706.9	578.9	570.0	171.7	264.7	309.9	266.0	133.6	120.3	-	11.3	0.8	1.6	ウエイト
97.3	91.5	92.4	88.7	120.1	92.5	154.8	100.8	91.8	119.5	67.1	-	68.3	x	45.3	2023年 10月
104.4	90.0	85.6	93.7	124.4	88.6	159.7	103.7	97.5	114.4	84.2	-	69.6	x	48.1	11
100.1	85.1	79.4	88.8	123.5	89.7	144.6	103.2	90.9	114.2	62.7	-	74.0	x	50.4	12
101.4	94.1	105.2	86.2	130.9	101.2	110.4	101.5	88.0	109.0	70.9	-	74.2	x	54.4	2024年 1月
107.8	82.2	82.0	83.8	134.2	99.9	107.3	96.9	91.0	113.0	55.1	-	81.5	x	55.2	2
111.9	103.2	107.2	98.5	139.6	92.0	70.2	111.5	106.0	127.4	75.3	-	75.9	x	64.9	3
108.6	90.5	80.2	105.1	129.9	90.1	76.7	101.8	78.5	86.8	67.4	-	82.0	x	55.0	4
96.9	72.0	69.3	75.7	120.1	93.2	73.8	100.2	74.4	75.1	75.2	-	70.3	x	56.3	5
96.9	91.0	83.3	99.2	128.6	96.0	79.8	111.6	93.4	98.9	88.4	-	78.6	x	63.7	6
86.1	85.4	87.8	88.6	122.4	85.4	89.1	98.1	76.5	88.6	68.9	-	54.7	x	58.9	7
105.4	87.3	74.2	102.8	130.5	111.8	77.7	105.3	91.3	98.7	84.5	-	74.2	x	60.5	8
98.3	83.9	75.1	93.5	123.5	118.8	88.1	115.4	83.6	94.7	70.5	-	66.1	x	52.5	9
90.1	79.1	75.1	83.0	123.2	120.0	98.3	99.9	68.1	79.3	56.7	-	65.9	x	47.2	10
△8.3	△5.7	0.0	△11.2	△0.2	1.0	11.6	△13.4	△18.5	△16.3	△19.6	-	△0.3	x	△10.1	前月比 (%)

2020年=100

2024年 1月	2月	3月	4月	5月	6月	7月	8月	9月	10月	前月比 (%)
105.5	110.3	106.1	106.9	113.6	107.6	111.6	102.3	106.7	115.7	8.4
111.3	120.5	110.1	109.4	116.1	110.2	114.6	104.7	110.8	123.3	11.3
112.7	114.9	110.5	114.3	122.3	118.2	120.6	109.0	116.2	122.1	5.1
121.1	123.2	118.2	125.4	139.0	129.3	126.6	119.7	127.1	135.2	6.4
99.4	97.2	97.6	97.6	98.5	102.3	109.9	94.2	98.3	101.1	2.8
109.4	124.0	110.4	106.6	113.0	105.9	111.2	102.7	108.2	124.1	14.7
114.1	133.5	115.9	111.0	131.7	113.4	118.2	105.4	114.6	135.3	18.1
100.2	80.6	94.5	98.5	78.5	82.5	86.7	92.7	86.0	84.7	△1.5
100.3	102.6	103.0	105.3	112.2	106.6	109.6	100.9	103.4	108.8	5.2
100.5	104.1	103.0	105.1	113.2	107.2	110.2	101.2	103.2	108.9	5.5
98.2	69.8	100.8	106.2	86.8	89.7	92.5	95.3	109.8	112.6	2.6
107.2	114.4	107.4	107.1	119.6	108.8	112.6	103.5	109.3	120.0	9.8
111.2	121.1	109.4	109.0	122.6	110.0	116.0	104.7	112.0	126.1	12.6
113.9	112.8	109.4	114.5	123.1	116.4	121.0	110.4	118.5	122.1	3.0
122.8	122.3	115.4	121.6	136.5	125.5	126.8	118.7	127.1	134.3	5.7
98.5	94.4	99.0	102.2	100.0	100.7	110.3	96.1	102.7	101.1	△1.6
110.6	125.6	109.9	106.0	123.5	106.9	113.1	101.9	108.8	127.5	17.2
115.0	132.3	115.2	109.6	129.6	113.6	119.2	107.5	115.0	138.6	20.5
92.5	97.7	88.6	95.2	83.0	82.2	87.6	81.8	85.4	86.2	0.9
101.9	108.6	105.9	105.4	117.7	108.1	109.7	102.6	106.6	112.1	5.2
102.1	109.5	105.9	104.7	118.8	108.9	110.2	102.6	106.9	112.3	5.1
93.1	90.6	102.8	112.1	96.0	90.9	102.4	102.9	102.3	113.3	10.8
103.6	102.2	105.6	102.9	102.4	103.8	104.4	101.8	99.7	98.5	△1.2
97.9	96.8	102.2	99.4	100.0	101.6	98.9	95.1	94.9	92.3	△2.7
96.1	95.5	98.7	95.2	98.6	102.3	98.6	94.4	91.8	89.2	△2.8
119.1	114.8	117.2	114.8	127.3	129.8	119.4	114.5	114.6	111.3	△2.9
76.9	79.8	82.3	79.3	76.0	80.0	79.2	77.2	72.3	70.8	△2.1
100.6	98.5	109.9	106.3	102.3	100.1	101.2	95.8	100.1	97.1	△3.0
94.3	98.9	103.7	102.6	99.5	97.4	99.5	91.2	95.3	90.0	△5.6
111.2	95.1	113.5	110.4	106.4	104.1	103.3	102.8	107.9	107.5	△0.4
108.3	106.4	108.5	106.4	104.6	105.8	108.8	106.8	103.2	104.7	1.5
107.9	106.9	107.3	105.4	103.9	105.1	107.5	106.3	102.3	103.4	1.1
113.6	100.6	121.0	116.4	113.7	112.4	122.4	113.2	112.5	117.3	4.3

9 電力需要

(単位 千kWh)

年 月	合 計	特 別 高 圧	高 圧	低 圧	特 定 需 要	自 由 料 金
令和3年度	58,034,021	20,313,271	19,428,490	18,292,260	5,213,526	13,078,734
4	56,442,377	19,871,128	18,917,586	17,653,664	4,672,736	12,980,928
5	56,119,552	19,955,527	18,690,592	17,473,433	4,899,321	12,574,112
5年8月	r5,369,310	1,724,754	r1,872,079	r1,772,477	518,182	r1,254,295
9	r5,351,848	1,807,784	r1,830,683	r1,713,380	510,170	r1,203,210
10	r4,605,147	1,723,412	r1,618,631	r1,263,105	376,156	r886,949
11	r4,264,366	1,693,355	1,437,585	r1,133,426	319,058	r814,368
12	r4,435,446	r1,562,554	r1,456,270	r1,416,622	383,377	r1,033,245
6年1月	r4,912,194	r1,495,309	r1,492,048	r1,924,837	519,530	r1,405,307
2	r4,872,838	1,550,323	r1,542,479	r1,780,036	484,562	r1,295,474
3	r4,781,297	r1,659,068	r1,495,789	r1,626,440	436,567	r1,189,873
4	r4,344,279	1,571,756	r1,428,285	r1,344,238	375,222	r969,016
5	4,074,169	1,640,459	1,337,680	1,096,030	304,458	791,572
6	4,264,139	1,702,709	1,466,183	1,095,247	303,310	791,937
7	r5,072,828	r1,970,740	r1,747,345	r1,354,744	358,346	r996,398
8	5,538,418	1,646,780	1,864,162	2,027,475	574,074	1,453,401

資料 資源エネルギー庁「電力調査統計」

10 公共機関からの受注工事請負契約額

(単位：百万円)

年 月	合 計	国の機関				地方の機関		市 区 町 村	地方公営 企 業	その他
		国	独 立 行 政 法 人	政 府 関 連 企 業 等	県	道				
令和3年度	1,130,269	308,842	123,070	26,679	159,093	821,427	278,157	362,099	134,019	47,153
4	1,157,138	243,015	171,787	38,030	33,199	914,123	301,609	457,093	98,499	56,921
5	1,268,246	257,110	178,518	29,908	48,684	1,011,136	344,041	455,276	109,460	102,359
5年10月	60,818	18,367	12,005	945	5,416	42,451	15,047	21,666	4,227	1,511
11	106,246	11,610	6,676	239	4,695	94,635	9,505	67,548	9,297	8,286
12	63,937	11,011	9,121	159	1,730	52,926	17,749	22,831	8,594	3,752
6年1月	27,713	10,654	8,374	311	1,969	17,058	8,377	3,188	4,858	636
2	40,251	15,054	7,709	2,195	5,150	25,197	16,045	5,527	2,968	657
3	151,933	27,346	19,684	1,670	5,992	124,587	21,456	50,581	22,717	29,833
4	52,991	17,526	15,693	70	1,763	35,465	4,489	18,338	9,955	2,684
5	46,303	10,713	6,927	2,259	1,527	35,589	5,234	22,252	3,687	4,417
6	92,479	13,169	6,325	2,045	4,799	79,310	14,942	56,136	5,227	3,005
7	100,849	8,023	6,509	1,136	377	92,827	32,261	48,541	8,020	4,005
8	90,128	23,782	16,036	575	7,171	66,347	29,032	28,332	6,930	2,054
9	95,723	13,233	4,198	409	8,625	82,490	23,189	40,488	13,795	5,019
10	120,442	18,974	1,858	1,007	16,109	101,468	23,350	63,461	10,601	4,056

資料 国土交通省総合政策局

11 主要構造別着工建築物

年 月	総 数		# 木 造		# 鉄 骨 鉄 筋 コンクリート造		# 鉄 骨 筋 コンクリート造		# 鉄 骨 造	
	床面積	工事費 予 定 額	床面積	工事費 予 定 額	床面積	工事費 予 定 額	床面積	工事費 予 定 額	床面積	工事費 予 定 額
	百㎡	百万円	百㎡	百万円	百㎡	百万円	百㎡	百万円	百㎡	百万円
令和3年	85,891	1,697,483	36,521	630,923	648	29,832	10,511	283,703	37,968	751,490
4	88,196	1,860,410	35,008	608,303	1,622	63,017	15,051	375,398	36,241	811,776
5	81,192	1,860,334	31,455	626,478	791	15,715	15,849	424,299	32,767	791,318
5年10月	8,972	198,521	2,916	60,784	10	322	1,123	39,528	4,893	97,619
11	9,096	207,111	2,649	54,555	53	3,252	3,411	71,828	2,963	77,347
12	5,409	131,167	2,415	49,659	-	-	669	20,054	2,307	61,299
6年1月	4,977	113,977	2,273	46,052	30	870	835	23,524	1,780	43,048
2	6,111	162,185	2,273	47,106	-	-	689	22,253	3,116	92,565
3	5,739	151,141	2,583	53,707	20	1,800	1,681	51,017	1,434	44,469
4	7,432	178,918	2,844	58,035	-	-	1,221	43,271	3,337	77,332
5	5,381	137,460	2,290	48,609	139	5,100	572	17,015	2,359	66,549
6	6,708	158,806	2,577	55,139	129	3,441	942	31,006	3,039	69,025
7	5,740	142,250	2,710	56,196	-	-	810	29,994	2,197	55,858
8	5,729	149,668	2,465	52,641	-	-	1,057	30,272	2,152	66,137
9	6,948	166,831	2,750	58,016	0	1	1,526	38,979	2,644	69,403
10	6,181	155,990	3,048	64,864	1	10	816	23,154	2,246	67,484

資料 国土交通省総合政策局

12 着工新設住宅

年 月	総 数		持 家		貸 家		給 与 住 宅		分 譲 住 宅	
	戸 数	床 面 積	戸 数	床 面 積	戸 数	床 面 積	戸 数	床 面 積	戸 数	床 面 積
	戸	百㎡	戸	百㎡	戸	百㎡	戸	百㎡	戸	百㎡
令和3年	58,940	50,795	19,172	23,295	19,806	9,635	209	168	19,753	17,696
4	59,255	50,195	17,228	20,656	20,805	10,287	399	296	20,823	18,956
5	54,685	44,683	15,522	18,212	20,079	9,829	231	214	18,853	16,427
5年10月	4,871	4,012	1,313	1,522	1,920	953	39	30	1,599	1,508
11	4,729	3,723	1,253	1,447	1,747	814	25	23	1,704	1,439
12	4,226	3,384	1,201	1,388	1,477	701	17	10	1,531	1,284
6年1月	4,742	3,506	1,140	1,317	1,758	867	8	28	1,836	1,293
2	4,221	3,329	1,185	1,379	1,600	862	6	10	1,430	1,079
3	5,826	4,285	1,241	1,439	1,878	948	7	12	2,700	1,886
4	5,143	3,801	1,218	1,427	2,066	988	97	79	1,762	1,307
5	3,822	3,180	1,198	1,384	1,414	693	4	6	1,206	1,097
6	4,402	3,798	1,252	1,466	1,636	866	4	4	1,510	1,463
7	4,930	3,879	1,457	1,680	1,823	948	14	8	1,636	1,243
8	4,867	3,740	1,358	1,575	1,340	656	559	190	1,610	1,319
9	4,477	3,800	1,347	1,556	1,651	810	2	3	1,477	1,431
10	4,852	3,977	1,481	1,713	1,810	892	21	18	1,540	1,353

資料 国土交通省総合政策局

13 旅客輸送状況

年 月	鉄 道 輸 送				航 空 輸 送 3)										
	J R 東 海 1)		名 古 屋 鉄 道 2)		中 部 国 際 空 港				県 営 名 古 屋 空 港						
	乗 車 人 員	# 定 期	輸 送 人 員	# 定 期	国 際 線		国 内 線		国 内 線		乗 客	降 客	乗 客	降 客	
千人	千人	千人	千人	乗 客	降 客	通 過 客	乗 客	降 客	乗 客	降 客	乗 客	降 客	乗 客	降 客	
令和3年度	125,380	78,415	314,800	228,593	25,900	28,100	-	1,328,498	1,387,325	252,499	252,913				
4	221,827	134,523	341,058	234,483	388,700	429,800	2,000	2,595,874	2,599,083	421,206	421,428				
5	240,865	140,649	360,692	241,824	1,562,200	1,650,100	4,300	2,968,887	2,988,976	468,172	468,679				
5年10月			30,932	21,053	132,800	137,400	-	268,843	273,725	49,881	49,549				
11	119,863	71,035	30,631	20,846	140,000	149,100	-	241,109	243,523	40,710	40,990				
12	(4~9月)		29,743	19,034	165,300	160,000	300	232,224	220,016	31,481	28,445				
6年1月			29,927	20,112	154,300	172,400	700	203,360	217,750	24,467	28,524				
2	121,002	69,614	27,465	18,078	171,400	166,600	500	227,170	226,966	27,845	28,513				
3	(10~3月)		28,733	17,759	179,900	205,000	700	265,603	268,611	35,775	36,574				
4			21,533	10,231	180,800	181,600	-	230,011	222,970	31,132	29,695				
5			32,029	22,031	172,500	191,800	-	235,208	244,743	35,624	37,224				
6			31,343	21,866	185,400	199,900	700	233,741	231,493	34,578	35,063				
7			31,447	21,305	199,100	200,800	300	259,426	256,998	41,258	40,693				
8			29,517	19,322	220,100	213,800	200	308,128	311,595	46,514	47,221				
9			30,795	21,163	165,100	189,200	500	255,505	259,038	43,023	43,337				
10			31,459	21,348	198,000	213,000	100	262,485	266,353	41,204	41,853				

注1 名古屋鉄道は県外を含む全路線である。

2 航空輸送は速報値である。

資料 1) 東海旅客鉄道(株) 2) 名古屋鉄道(株) 3) 県都市・交通局航空空港課

14 自動車保有車両数

(単位:両)

年 月	総 数	貨 物	乗 合	乗 用	特 種 (殊 用 途)	二 輪	(再 掲)		
							登録自動車	小型二輪車	軽自動車
令和3年度	5,322,042	783,282	9,958	4,210,346	93,425	225,031	3,423,725	114,883	1,783,434
4	5,349,712	792,883	9,811	4,222,206	94,501	230,311	3,423,441	118,567	1,807,704
5	5,361,074	795,452	9,808	4,225,796	95,277	234,741	3,414,048	121,401	1,825,625
5年9月	5,378,847	798,182	9,823	4,240,539	95,037	235,266	3,427,766	121,444	1,829,637
10	5,380,277	798,657	9,802	4,240,827	95,147	235,844	3,425,827	121,778	1,832,672
11	5,383,738	799,400	9,822	4,243,071	95,171	236,274	3,426,698	122,049	1,834,991
12	5,384,183	799,804	9,830	4,242,711	95,260	236,578	3,426,476	122,249	1,835,458
6年1月	5,383,999	799,644	9,825	4,242,503	95,315	236,712	3,425,006	122,363	1,836,630
2	5,380,491	798,603	9,840	4,240,085	95,451	236,512	3,422,121	122,283	1,836,087
3	5,361,074	795,452	9,808	4,225,796	95,277	234,741	3,414,048	121,401	1,825,625
4	5,365,242	796,356	9,778	4,227,463	95,358	236,287	3,411,900	122,291	1,831,051
5	5,367,234	796,555	9,746	4,228,640	95,399	236,894	3,410,777	122,692	1,833,765
6	5,374,193	797,455	9,754	4,233,937	95,587	237,460	3,413,188	123,067	1,837,938
7	5,380,197	798,569	9,729	4,238,030	95,733	238,136	3,415,311	123,390	1,841,496
8	5,383,275	799,216	9,750	4,239,924	95,846	238,539	3,416,089	123,558	1,843,628
9	5,392,476	800,347	9,723	4,247,226	95,990	239,190	3,420,527	123,920	1,848,029

資料 中部運輸局「自動車保有車両数調」

15 百貨店・スーパーの販売額

(単位:百万円)

年 月	事業 所 数	総 数	衣 料 品				飲 食 料 品	そ の 他				
			紳 士 服 ・ 洋 品	婦 人 服・ 子 供 服・ 洋 品	そ の 他 の 衣 料 品	身 の 回 り 品		家 具	家 庭 用 電 気 機 械 器 具	家 庭 用 品	そ の 他 の 商 品	食 堂 ・ 喫 茶
百 貨 店												
令和3年	7	347,877	22,696	92,583	4,623	45,175	87,558	3,921	53	10,957	74,333	5,978
4	7	384,850	24,807	105,921	4,343	54,429	91,507	3,910	52	10,608	81,726	7,551
5	7	427,459	22,012	123,498	4,415	63,544	98,721	4,174	28	11,265	90,695	9,106
5年10月	7	36,865	2,131	11,580	489	5,882	7,265	312	2	880	7,599	724
11	7	37,765	2,126	11,137	363	5,479	8,642	300	2	1,075	7,880	760
12	7	51,125	2,476	14,100	337	7,657	14,269	400	6	1,428	9,543	909
6年1月	7	38,759	1,992	11,546	305	6,372	8,847	251	1	1,023	7,618	803
2	6	35,031	1,301	9,925	305	5,054	9,119	279	6	728	7,602	711
3	6	39,980	1,774	12,030	401	6,190	8,362	366	0	999	9,030	827
4	6	34,354	1,831	10,725	340	5,829	5,881	361	2	709	7,927	749
5	6	36,597	1,695	11,198	393	6,519	6,467	254	0	863	8,406	800
6	6	39,355	1,800	11,837	340	6,850	7,671	335	1	962	8,770	789
7	6	39,191	1,622	10,726	357	6,530	9,091	311	0	954	8,741	858
8	6	31,160	1,145	8,590	288	4,881	6,350	326	0	837	7,880	863
9	6	33,632	1,361	9,924	284	5,262	6,948	273	0	943	7,851	786
10	6	35,898	1,787	10,832	382	5,772	7,278	322	0	867	7,913	745
ス ー パ ー												
令和3年	331	1,020,683	15,166	33,959	6,772	12,246	802,213	2,068	16,057	12,890	119,295	16
4	331	1,021,376	15,359	34,081	5,317	12,699	801,018	1,945	16,067	12,511	122,362	12
5	334	1,009,308	15,145	33,767	4,965	13,244	789,536	1,763	14,661	12,158	123,527	542
5年10月	333	83,887	1,463	2,964	499	1,027	65,749	184	1,107	969	9,881	45
11	333	83,240	1,560	3,152	544	963	64,427	206	1,261	999	10,084	43
12	334	101,671	1,610	3,057	576	1,052	79,041	198	1,561	1,291	13,234	52
6年1月	334	86,654	1,353	2,723	432	1,104	67,779	140	1,470	1,127	10,477	49
2	334	78,891	901	2,320	287	874	63,140	111	991	872	9,350	44
3	331	85,668	1,024	3,042	340	1,181	67,137	122	1,220	1,028	10,524	53
4	331	81,598	1,235	2,866	332	1,138	63,791	121	1,010	1,004	10,054	47
5	331	83,130	1,143	2,637	333	1,182	65,501	125	1,043	939	10,180	48
6	331	85,001	1,381	3,014	408	1,247	66,185	147	1,311	986	10,273	49
7	332	86,199	1,212	2,669	443	1,275	66,772	141	1,521	1,035	11,078	52
8	333	92,042	986	2,175	358	1,194	73,227	122	1,363	1,103	11,455	59
9	333	80,540	752	2,029	305	971	64,471	109	1,070	947	9,835	49
10	333	82,366	1,064	2,347	371	969	65,708	129	1,001	932	9,794	50

注 百貨店・スーパーとは従業者50人以上の小売店で次のいずれかに該当するものをいう。
 (1)百貨店:日本標準産業分類の百貨店・総合スーパーのうち、(2)のスーパーに該当しない商店であって、かつ、売場面積が政令指定都市で3,000平方メートル以上、その他の地域で1,500平方メートル以上の商店である。
 (2)スーパー:売場面積の50%以上についてセルフサービス方式を採用している商店であって、かつ、売場面積が1,500平方メートル以上の商店である。(家電大型専門店、ドラッグストア、ホームセンターに分類されるものを除く。)

資料 経済産業省「商業動態統計」

16 中央卸売市場取扱量

(単位: t)

年 月	水 産 物			青 果				食 肉
	総 数	生 鮮 ・ 冷 凍 水 産 物	加 工 水 産 物 ・ 食 料 品	総 数	野 菜	果 実	加 工 食 料 品	
令和3年	110,205	69,308	40,897	530,562	427,303	98,612	4,647	18,692
4	98,128	60,920	37,207	512,368	404,249	102,867	5,252	19,592
5	93,442	57,819	35,623	496,126	390,894	99,873	5,359	19,711
5年11月	7,652	4,738	2,914	42,061	32,555	9,093	413	1,877
12	8,722	5,599	3,123	45,507	35,505	9,406	595	2,048
6年1月	6,305	3,994	2,311	36,603	29,041	7,148	414	1,689
2	6,849	4,412	2,437	37,986	30,250	7,186	550	1,695
3	7,500	4,949	2,551	38,604	31,816	6,281	507	1,734
4	8,087	5,385	2,703	39,120	32,231	6,464	426	1,772
5	7,914	4,986	2,927	36,900	30,616	5,839	444	1,777
6	7,417	4,882	2,535	36,641	29,660	6,425	556	1,496
7	7,171	4,595	2,576	36,861	28,246	8,116	499	1,704
8	6,995	4,512	2,483	40,397	31,366	8,617	413	1,477
9	7,060	4,775	2,285	39,148	31,041	7,619	489	1,521
10	7,735	5,325	2,410	44,085	35,018	8,623	445	1,893
11	7,730	5,114	2,616	40,684	32,340	7,890	454	1,917

資料 名古屋市市民経済局市民生活部消費流通課「名古屋市中央卸売市場月報」

17 貿易港別輸出入額

(単位: 百万円)

年 月	名古屋港		中部国際空港		三河港		衣浦港	
	輸 出	輸 入	輸 出	輸 入	輸 出	輸 入	輸 出	輸 入
令和3年	12,480,464	5,289,173	1,190,948	811,002	2,337,873	759,104	70,672	254,812
4	14,012,370	7,380,966	1,319,966	1,015,116	2,531,038	871,316	102,768	629,515
5	15,187,040	7,323,589	1,208,038	1,082,943	3,627,078	1,144,474	147,721	462,384
5年10月	1,415,683	669,896	112,696	95,671	360,406	115,787	15,170	26,938
11	1,353,295	634,716	105,829	110,751	345,778	96,709	12,859	25,883
12	1,431,063	605,586	108,930	88,100	380,089	101,010	16,817	28,424
6年1月	1,110,373	627,208	83,026	99,625	241,194	79,446	10,755	35,001
2	1,223,355	573,586	103,312	96,441	331,231	39,459	14,256	24,061
3	1,425,591	566,020	112,884	102,586	348,609	77,463	15,345	28,660
4	1,380,594	680,521	108,078	107,905	351,426	84,618	15,048	28,048
5	1,207,320	623,660	96,875	123,153	265,910	51,181	13,752	24,401
6	1,387,966	576,593	109,077	103,910	329,506	72,657	9,428	26,386
7	1,512,794	718,811	125,231	119,269	339,848	53,207	14,142	36,835
8	1,275,856	629,176	103,387	95,616	266,321	76,485	16,304	24,633
9	1,311,227	651,941	107,735	109,500	270,062	81,003	15,707	27,279
10	1,451,123	p676,463	122,140	p118,419	300,720	p78,158	8,523	p26,339

資料 名古屋税関「管内貿易概況」

18 名古屋港主要品目輸出入高

令和6年10月

品 名	単 位	輸 出		品 名	単 位	輸 入	
		数 量	金 額			数 量	金 額
総 額	-	-	百万円 1,451,121	総 額	-	-	百万円 676,429
食 料 品	-	-	7,522	食 料 品	-	-	37,313
原 料 品	-	-	7,567	# 果実及び野菜	kg	30,944,870	8,915
鉱 物 性 燃 料	-	-	7,234	原 料 品	-	-	26,984
化 学 製 品	-	-	57,853	鉱 物 性 燃 料	-	-	113,391
原 料 別 製 品	-	-	111,286	# 原油及び粗油	kl	605,872	44,889
# 鉄 鋼	Mt	186,326	30,895	# 液化天然ガス	Mt	592,044	52,182
# 金 属 製 品	-	-	26,489	化 学 製 品	-	-	65,261
機 械 類 及 び 輸 送 用 機 器	-	-	1,191,061	原 料 別 製 品	-	-	116,926
# 原 動 機	kg	19,770,398	48,292	# 鉄 鋼	Mt	49,242	10,797
# 金 属 加 工 機 械	-	-	38,482	# ア ル ミ 等	Mt	89,695	35,074
# 半 導 体 等 電 子 部 品	-	-	20,149	機 械 類 及 び 輸 送 用 機 器	-	-	234,349
# 自 動 車	台	144,237	477,900	# 自 動 車	台	2,533	10,526
# 自 動 車 の 部 分 品	kg	85,742,122	175,728	# 自 動 車 の 部 分 品	kg	19,055,507	26,235
そ の 他	-	-	68,600	そ の 他	-	-	82,206
# 科 学 光 学 機 器	-	-	10,359	# 家 具	kg	15,224,319	13,126

注 速報値である。

資料 名古屋税関「管内貿易概況」

19 賃金指数、労働時間指数及び常用雇用指数 (事業所規模5人以上)

2020年平均=100

年 月	賃 金 指 数							
	現 金 給 与 総 額				き ま っ て 支 給 す る 給 与			
	名 目	前 年 比	実 質	前 年 比	名 目	前 年 比	実 質	前 年 比
2022年平均	101.0	2.1	98.2	△1.1	101.0	1.0	98.2	△2.2
2023年平均	102.6	1.6	96.2	△2.0	103.2	2.2	96.8	△1.4
2023年 9月	84.6	2.2	79.1	△0.5	103.2	2.1	96.4	△0.7
10	84.9	2.7	78.5	△0.5	103.6	2.6	95.8	△0.6
11	90.0	0.3	83.3	△2.3	103.6	1.5	95.9	△1.2
12	183.3	△0.7	170.2	△3.0	103.5	1.7	96.1	△0.7
2024年 1月	86.6	3.8	80.3	1.9	101.7	0.5	94.3	△1.4
2	83.0	△0.1	76.9	△3.0	102.6	0.7	95.0	△2.3
3	87.5	1.3	80.6	△1.6	103.5	0.4	95.4	△2.4
4	87.5	0.1	80.1	△2.7	105.8	0.7	96.8	△2.1
5	88.0	0.7	80.2	△2.4	104.4	0.8	95.2	△2.3
6	139.6	1.1	127.1	△2.2	105.1	0.8	95.7	△2.5
7	147.1	4.7	133.5	1.2	104.5	0.4	94.8	△3.0
8	85.6	0.7	77.3	△2.9	102.9	0.2	92.9	△3.5
9	85.6	0.8	77.5	△2.4	103.4	△0.1	93.7	△3.1
年 月	労 働 時 間 指 数						常 用 雇 用 指 数	
	総 実		所 定 内		所 定 外		前 年 比	
	前 年 比	所 定 内	前 年 比	所 定 外	前 年 比	前 年 比	前 年 比	
2022年平均	99.9	△0.5	99.5	△0.7	103.8	0.3	98.7	△1.2
2023年平均	100.7	0.8	100.5	1.0	103.4	△0.4	98.3	△0.4
2023年 9月	101.2	△0.3	100.9	△0.3	105.3	0.0	98.6	0.1
10	102.5	1.2	102.1	1.4	107.1	△0.8	98.3	0.5
11	103.1	△0.1	102.9	0.2	106.2	△2.4	98.6	0.9
12	100.9	△0.1	100.7	0.3	102.7	△4.9	98.8	1.0
2024年 1月	91.9	△1.0	91.8	△0.8	92.0	△4.7	98.3	0.7
2	98.0	△0.5	98.0	△0.1	98.2	△4.4	98.1	0.7
3	99.2	△3.5	98.8	△3.6	103.5	△3.4	97.7	0.7
4	102.6	△2.1	102.7	△1.5	101.8	△7.2	99.4	1.2
5	98.0	0.3	98.4	0.9	92.9	△6.3	99.7	1.3
6	101.5	△3.8	101.9	△3.6	96.5	△6.0	99.8	1.1
7	101.9	△1.4	102.1	△1.0	100.0	△5.0	100.2	1.1
8	93.3	△2.9	93.5	△2.8	91.2	△5.5	99.9	1.3
9	96.7	△4.4	96.8	△4.2	95.6	△9.2	99.8	1.2

注1 前年比は指数により算出した。

注2 常用雇用指数は、ベンチマーク更新に伴い基準年(2020年)の常用雇用指数が100となるように過去に遡って改訂が行われた。

資料 県民文化局県民生活部統計課「毎月勤労統計調査地方調査結果」

20 常用労働者の1人平均月間現金給与額 (事業所規模5人以上)

2024年9月分

産 業	現 金		き ま っ て		特 別 に	
	給 与 総 額	前 年 比	支 給 す る 与	前 年 比	支 払 わ れ た 給 与	前 年 差
	円	%	円	%	円	円
調 査 産 業 計	295,064	0.8	286,358	△0.1	8,706	2,449
一 般 労 働 者	384,220	…	371,677	…	12,543	…
パ ー ト タ イ ム 労 働 者	103,410	…	102,953	…	457	…
建 設 業	478,152	13.5	388,656	△0.3	89,496	57,934
製 造 業	367,361	1.9	364,053	2.1	3,308	△492
電 気 ・ ガ ス ・ 熱 供 給 ・ 水 道 業	459,806	△2.3	455,213	△2.1	4,593	△1,168
情 報 通 信 業	384,040	△1.8	373,402	1.5	10,638	△12,916
運 輸 業 , 郵 便 業	353,010	3.1	350,725	3.5	2,285	△1,545
卸 売 業 , 小 売 業	248,712	△0.1	243,444	△1.2	5,268	2,471
金 融 業 , 保 険 業	365,785	7.8	358,844	6.5	6,941	4,321
不 動 産 業 , 物 品 賃 貸 業	315,415	11.0	303,822	12.6	11,593	△2,889
学 術 研 究 , 専 門 ・ 技 術 サ ー ビ ス 業	431,169	△0.8	371,011	△5.4	60,158	17,223
宿 泊 業 , 飲 食 サ ー ビ ス 業	110,341	△1.9	109,718	△2.2	623	382
生 活 関 連 サ ー ビ ス 業 , 娯 楽 業	177,908	△4.4	171,770	△4.8	6,138	521
教 育 , 学 習 支 援 業	273,818	△3.6	273,398	△3.4	420	△100
医 療 , 福 祉	261,803	3.1	261,584	4.5	219	△3,392
複 合 サ ー ビ ス 事 業	302,257	4.8	302,087	5.4	170	△1,452
サ ー ビ ス 業 (他 に 分 類 さ れ な い も の)	221,663	△10.3	218,589	△10.2	3,074	△755

注1 調査産業計には鉱業を含む。前年同月比は、指数から算出。

注2 一般労働者、パートタイム労働者別指数は公表していないため、前年比は掲載不能である。

資料 県民文化局県民生活部統計課「毎月勤労統計調査地方調査結果」

21 常用労働者の1人平均月間実労働時間数 及び出勤日数 (事業所規模5人以上)

2024年9月分

産 業	総実労働		所定内		所定外		出勤日数	
	時間数	前年比	時間数	前年比	時間数	前年比	日	前年差
調査産業計	133.0	△4.4	122.2	△4.2	10.8	△9.2	17.1	△0.4
一般労働者	160.5	…	145.6	…	14.9	…	18.9	…
パートタイム労働者	73.8	…	71.7	…	2.1	…	13.1	…
建設業	163.9	△5.0	149.4	△4.2	14.5	△12.6	19.6	△1.1
製造業	159.3	△1.6	142.7	△1.6	16.6	△2.4	18.7	△0.3
電気・ガス・熱供給・水道業	145.3	△5.5	132.4	△4.3	12.9	△15.1	17.7	△0.6
情報通信業	146.9	△4.0	132.2	△4.0	14.7	△3.9	17.6	△0.4
運輸業，郵便業	168.9	△1.3	146.8	△0.6	22.1	△5.6	19.3	0.1
卸売業，小売業	122.1	△4.9	115.3	△4.7	6.8	△9.3	17.0	△0.5
金融業，保険業	131.9	△2.4	122.5	△3.3	9.4	11.9	17.2	△0.5
不動産業，物品賃貸業	145.5	7.9	134.1	4.9	11.4	63.0	17.8	0.0
学術研究，専門・技術サービス業	143.6	△6.7	131.1	△6.3	12.5	△10.0	17.3	△0.9
宿泊業，飲食サービス業	77.5	△5.2	72.9	△4.7	4.6	△14.8	12.3	△0.3
生活関連サービス業，娯楽業	103.0	△6.6	98.1	△5.8	4.9	△20.9	14.8	△0.6
教育，学習支援業	108.8	△7.5	100.4	△5.7	8.4	△25.0	14.5	△0.7
医療，福祉	117.5	△5.1	112.6	△4.9	4.9	△9.2	16.2	△0.3
複合サービス事業	135.9	0.6	127.2	1.3	8.7	△7.4	17.2	0.0
サービス業（他に分類されないもの）	130.1	△10.6	120.4	△9.1	9.7	△26.0	17.5	△0.9

注1 調査産業計には鉱業を含む。前年比は指数により算出した。

2 一般労働者、パートタイム労働者別指数は公表していないため、前年比は掲載不能である。

資料 県民文化局県民生活部統計課「毎月勤労統計調査地方調査結果」

22 常用労働者数及び入職・離職率 (事業所規模5人以上)

2024年9月分

産 業	本 月 末		パートタイム 労働者数	パートタイム 労働者比率	入 職 率	離 職 率	入 職 超 過 差
	常 用 労働者数	前 年 比					
調査産業計	3,283,389	1.2	1,042,034	31.7	1.61	1.78	△0.17
建設業	134,830	△0.3	8,774	6.5	0.33	1.02	△0.69
製造業	774,663	△0.9	80,708	10.4	0.79	1.04	△0.25
電気・ガス・熱供給・水道業	18,071	△3.9	1,651	9.1	1.08	0.24	0.84
情報通信業	75,363	△1.6	6,498	8.6	0.98	1.47	△0.49
運輸業，郵便業	203,409	1.4	21,690	10.7	1.49	1.44	0.05
卸売業，小売業	575,331	0.3	268,259	46.6	1.65	1.70	△0.05
金融業，保険業	64,495	2.2	8,853	13.7	1.07	1.15	△0.08
不動産業，物品賃貸業	54,127	5.9	12,561	23.2	2.01	0.83	1.18
学術研究，専門・技術サービス業	111,032	3.9	15,908	14.3	1.65	1.70	△0.05
宿泊業，飲食サービス業	250,688	4.1	205,582	82.0	4.81	3.56	1.25
生活関連サービス業，娯楽業	90,800	4.1	55,597	61.2	2.24	1.97	0.27
教育，学習支援業	197,242	5.4	77,121	39.1	1.87	3.65	△1.78
医療，福祉	418,835	△0.1	164,738	39.3	1.07	1.88	△0.81
複合サービス事業	18,423	△1.7	4,501	24.4	0.10	0.41	△0.31
サービス業（他に分類されないもの）	296,080	3.8	109,593	37.0	2.44	2.07	0.37

注1 調査産業計には鉱業を含む。前年比は指数により算出した。

2 入職（離職）率 = $\frac{\text{月別増加（減少）労働者数}}{\text{前月末労働者数}} \times 100$

3 入職超過差 = 入職率 - 離職率

4 パートタイム労働者比率 = $\frac{\text{パートタイム労働者数}}{\text{本月末常用労働者数}} \times 100$

資料 県民文化局県民生活部統計課「毎月勤労統計調査地方調査結果」

23 職業紹介の状況

年 月	一 般 勞 働 者							新 規 求 人 倍 率	有 効 求 人 倍 率
	新 規 求 職 申 込 件 数		月 間 有 効 求 職 者 数		求 人 数		就 職 件 数		
	# 中 高 年 齢 者		# 中 高 年 齢 者		新 規	月 間 有 効			
令和3年平均	18,786	9,746	103,111	54,442	42,147	120,937	4,348	2.24	1.17
4	18,717	9,940	98,706	52,448	46,382	135,485	4,190	2.48	1.37
5	18,870	10,362	98,086	53,286	45,201	132,659	4,160	2.40	1.35
5年10月	19,500	10,818	100,594	54,213	48,607	133,985	4,288	2.42	1.33
11	16,432	9,123	97,956	53,144	42,726	133,268	3,922	2.33	1.32
12	14,164	7,860	93,550	51,147	44,974	133,713	3,722	2.22	1.31
6年1月	19,598	10,992	94,313	51,599	47,040	131,710	3,302	2.43	1.29
2	19,589	11,319	97,020	53,430	46,029	135,354	4,412	2.36	1.30
3	18,913	10,642	99,245	54,962	44,175	134,566	5,090	2.40	1.31
4	26,070	15,392	105,297	59,085	44,081	129,834	4,507	2.42	1.31
5	20,925	11,728	108,114	60,361	42,952	127,027	4,298	2.36	1.30
6	17,239	9,422	106,508	59,436	43,131	127,033	4,025	2.32	1.27
7	18,524	10,226	104,602	57,815	43,655	127,033	4,070	2.36	1.26
8	16,337	8,881	101,949	55,751	42,447	125,995	3,399	2.60	1.26
9	18,304	9,947	102,414	55,862	42,521	126,013	3,610	2.32	1.24
10	19,566	11,046	104,025	57,054	48,485	130,264	4,153	2.48	1.25

注1 新規学卒を除き、パートを含む。 2 中高年齢者とは45歳以上の者である。
 3 新規求人倍率、有効求人倍率は季節調整済の数値である。但し、年数値は原数値である。
 資料 愛知労働局「レイバー・マーケット・プロフィール」

24 雇用保険給付状況

年 月	一 般 被 保 険 者 1)					日 雇 受 給 者 実 人 員
	離 職 票 交 付 枚 数	受 給 資 格 決 定 件 数 2)	初 受 給 者 数	受 給 者 実 人 員 3)	受 給 率	
令和3年度	242,663	71,897	63,100	23,917	0.8	54
4	261,763	74,366	63,826	22,600	0.8	51
5	268,571	76,821	66,771	23,838	0.8	47
5年10月	25,057	6,489	5,217	25,242	0.8	4
11	18,492	6,003	5,693	23,564	0.8	5
12	16,364	4,845	4,761	22,616	0.8	5
6年1月	24,103	5,511	4,900	23,171	0.8	4
2	20,264	6,423	5,505	22,642	0.8	4
3	20,896	6,189	4,354	21,752	0.7	3
4	38,409	8,329	5,729	22,775	0.8	3
5	21,806	9,031	7,668	24,661	0.8	3
6	19,267	6,240	5,727	24,945	0.8	4
7	22,899	6,367	7,478	28,188	0.9	4
8	20,548	5,914	5,867	27,363	0.9	5
9	20,988	5,797	4,490	26,401	0.9	4
10	24,596	7,177	5,997	26,110	0.9	4

注1) 短時間労働被保険者を含む。 2) 速報値である。 3) 年度数値は月平均値である。
 資料 愛知労働局「レイバー・マーケット・プロフィール」

25 雇用保険産業別被保険者状況

令和6年7月

産 業	被 保 険 者 の 資 格		月 末 現 在 被 保 険 者 数	産 業	被 保 険 者 の 資 格		月 末 現 在 被 保 険 者 数
	取 得	喪 失			取 得	喪 失	
総 数	41,278	41,586	2,982,687	機 械 器 具 業	3,769	4,701	567,227
				そ の 他 製 造 業	391	479	38,337
農 林 水 産 業	110	112	6,458	電 気 ・ ガ ス ・ 水 道 ・ 熱 供 給 業	29	50	8,563
鉱 山 採 石 業	13	8	1,064	情 報 通 信 業	752	865	79,674
建 設 業	2,429	2,318	170,284	運 輸 業 ， 郵 便 業	3,301	3,005	235,954
製 造 業	7,136	8,468	927,691	卸 売 業 ， 小 売 業	5,534	5,360	431,835
食 料 品 ・ 飲 料 業	971	1,000	65,657	金 融 業 ， 保 険 業	427	503	55,052
織 維 ・ 衣 服 業	253	248	18,724	不 動 産 業 ， 物 品 賃 貸 業	952	790	61,336
木 材 ・ 家 具 業	107	115	12,337	宿 泊 業 ， 飲 食 サ ー ビ ス 業	1,610	1,497	69,574
パ ル プ ・ 出 版 業	295	283	31,878	医 療 ， 福 祉 業	4,763	4,808	311,512
化 学 関 係 業	408	521	57,033	教 育 ， 学 習 支 援 業	716	474	61,372
窯 業 ・ 土 石 業	164	259	34,001	複 合 サ ー ビ ス 事 業	124	165	21,866
鉄 鋼 業	122	195	27,863	サ ー ビ ス 業	12,945	12,651	500,406
非 鉄 金 属 製 品 業	61	98	10,314	公 務 ・ そ の 他	437	512	40,046
金 属 製 品 業	595	569	64,320				

注 短時間労働被保険者を含む。
 資料 愛知労働局「レイバー・マーケット・プロフィール」

26 名古屋市消費者物価指数（10大費目）

令和2年(2020年)=100

年 月	総 合	食 料	住 居	光 熱・ 水 道	家 具・ 家 事 用 品	被 服 及 び 履 物	保 健 医 療	交 通・ 通 信	教 育	教 養 娯 楽	諸 雑 費
ウ エ イ ト	10,000	2,684	1,961	661	401	359	469	1,536	391	939	599
2021年平均	99.7	100.2	100.8	100.0	101.9	101.0	99.6	94.9	99.4	102.2	100.7
2022	102.4	104.4	100.6	120.3	105.6	102.8	99.5	93.2	102.1	103.3	101.9
2023	105.7	111.9	101.6	111.9	113.9	107.6	101.4	95.8	104.3	108.1	104.0
2023年10月	107.0	114.9	101.9	108.1	115.4	110.1	102.0	96.9	104.7	111.0	104.9
11	107.0	114.6	101.9	107.7	118.5	111.6	102.2	96.6	104.7	110.4	104.9
12	106.7	114.0	102.0	107.4	115.0	110.0	102.3	96.8	104.7	110.9	104.8
2024年1月	106.9	114.9	102.2	107.7	116.0	107.6	102.4	96.9	104.8	109.9	104.8
2	107.0	114.3	102.3	108.3	115.9	109.1	102.5	96.8	104.8	110.9	105.0
3	107.4	114.3	102.3	109.8	116.7	112.2	102.7	96.6	104.8	113.1	105.3
4	108.1	115.0	102.4	110.8	123.4	113.4	102.3	97.1	106.3	113.7	105.2
5	108.4	115.1	102.3	114.9	124.0	113.1	102.3	97.1	106.1	113.6	105.2
6	108.5	114.8	102.3	118.5	125.5	113.0	102.9	97.3	106.1	111.9	105.5
7	109.1	114.9	103.1	121.6	125.4	110.7	103.1	97.7	106.1	113.9	105.4
8	109.6	116.1	103.1	120.7	127.4	108.9	103.1	97.4	106.1	116.1	105.9
9	109.3	117.6	103.2	110.7	126.2	114.5	103.2	97.4	106.1	114.0	105.6
10	109.9	118.9	103.1	111.5	127.8	115.1	103.8	97.6	106.1	114.9	106.3
前 月 比 (%)	0.6	1.1	△0.1	0.8	1.3	0.6	0.5	0.2	0.0	0.8	0.7
前 年 同 月 比 (%)	2.7	3.4	1.2	3.1	10.8	4.6	1.8	0.7	1.3	3.5	1.4

資料 総務省統計局「消費者物価指数」（年報、月報）

27 名古屋市消費者物価指数（中分類）

令和2年(2020年)=100

費 目	2023 年	2024 年	2024 年	前月比	前 年	費 目	2023 年	2024 年	2024 年	前月比	前 年
	平 均	9 月	10 月				平 均	9 月	10 月		
総 合	105.7	109.3	109.9	0.6	2.7	被 服 及 び 履 物	107.6	114.5	115.1	0.6	4.6
生鮮食品を除く総合	105.3	108.5	109.2	0.6	2.7	衣 料	107.7	116.5	117.7	1.0	8.0
持家の帰属家賃を除く総合	106.6	110.4	111.2	0.7	2.9	和 服	106.6	111.4	111.9	0.5	4.0
帰属家賃・生鮮を除く総合 1)	106.2	109.6	110.4	0.8	2.9	洋 服	107.7	116.5	117.7	1.0	8.1
生鮮食品及びエネルギーを除く総合	104.5	107.9	108.6	0.6	2.7	シャツ・セーター・下着類	106.8	112.6	114.0	1.3	2.5
食料・エネルギーを除く総合 2)	102.2	105.3	105.7	0.4	2.3	シャツ・セーター類	107.4	113.4	114.8	1.2	2.5
食 料	111.9	117.6	118.9	1.1	3.4	下 着 類	105.4	110.7	112.4	1.6	2.4
生 鮮 食 品 3)	115.7	127.8	127.9	0.1	2.3	履 物 類	112.9	118.0	115.4	△2.2	△0.2
生鮮食品を除く食料	111.3	115.8	117.3	1.3	3.6	他 の 被 服	96.8	99.7	100.2	0.5	2.5
穀 類	108.3	121.6	127.9	5.2	16.3	被 服 関 連 サ ー ビ ス	114.4	121.7	122.4	0.5	5.0
魚 介 類	123.0	124.4	125.0	0.4	0.4	保 健 医 療	101.4	103.2	103.8	0.5	1.8
生 鮮 魚 介 類	125.4	123.7	124.2	0.4	△1.1	医 薬 品 ・ 健 康 保 持 用 摂 取 品	104.7	108.5	109.1	0.5	2.7
肉 類	110.4	112.0	111.4	△0.6	0.9	保 健 医 療 用 品 ・ 器 具	107.4	111.8	112.3	0.4	3.1
乳 卵 類	120.3	119.0	121.9	2.4	△4.0	保 健 医 療 サ ー ビ ス	98.3	98.5	99.1	0.6	1.0
野 菜 ・ 海 藻 類	109.9	125.6	127.4	1.5	2.9	交 通 ・ 通 信	95.8	97.4	97.6	0.2	0.7
生 鮮 野 菜 物 類	111.0	131.3	132.6	1.0	1.9	交 通	102.3	105.0	105.2	0.1	2.2
果 物 類	112.4	123.6	121.1	△2.0	7.2	自 動 車 等 関 係 費 用	105.3	107.8	107.9	0.1	1.7
生 鮮 果 物 類	113.7	125.8	122.9	△2.3	7.7	通 信	71.7	70.7	71.1	0.6	△3.4
油 脂 ・ 調 味 料 類	114.3	111.3	112.2	0.8	△2.6	教 育	104.3	106.1	106.1	0.0	1.3
菓 子 類	115.9	123.8	125.3	1.2	4.7	授 業 料 等	98.5	99.1	99.1	0.0	0.4
調 理 食 品 類	113.9	117.2	116.7	△0.5	0.9	教 科 書 ・ 学 習 参 考 教 材	104.3	107.9	107.9	0.0	3.3
飲 料 類	114.2	119.2	126.0	5.7	6.9	補 習 教 育	115.3	119.4	119.4	0.0	2.7
酒 外 食 類	106.8	107.6	107.7	0.2	△0.7	教 養 娯 楽	108.1	114.0	114.9	0.8	3.5
住 居	101.6	103.2	103.1	△0.1	1.2	教 養 娯 楽 用 耐 久 財	103.8	108.7	108.0	△0.7	4.7
持家の帰属家賃を除く住居	104.9	106.5	106.9	0.3	1.1	教 養 娯 楽 用 品	110.0	115.8	115.6	△0.2	0.4
家 賃	100.0	101.4	101.2	△0.2	1.1	書 籍 ・ 他 の 印 刷 物	107.6	109.3	109.3	0.0	0.9
持家の帰属家賃を除く家賃	99.9	100.3	100.5	0.1	0.5	教 養 娯 楽 サ ー ビ ス	108.0	114.8	116.5	1.5	5.2
設 備 修 繕 ・ 維 持	109.3	112.0	112.5	0.5	1.6	諸 雑 費	104.0	105.6	106.3	0.7	1.4
光 熱 ・ 水 道	111.9	110.7	111.5	0.8	3.1	理 美 容 サ ー ビ ス	104.8	106.4	106.4	0.0	1.3
電 気 代 金	112.0	112.7	113.8	1.0	5.9	理 美 容 用 品	99.7	99.5	100.7	1.2	0.2
ガ ス 代 金	117.1	111.3	112.5	1.1	1.4	身 の 回 り 用 品	114.5	124.5	126.1	1.3	5.9
他 の 光 熱 料	134.1	136.9	136.9	0.0	△3.9	た ば こ	114.2	114.4	114.4	0.0	0.0
上 下 水 道 料	103.8	103.8	103.8	0.0	0.0	他 の 諸 雑 費	101.7	102.1	102.7	0.7	0.9
家 具 ・ 家 事 用 品	113.9	126.2	127.8	1.3	10.8	エ ネ ル ギ ー 4)	116.6	115.9	116.8	0.8	3.0
家 庭 用 耐 久 財	117.0	137.9	142.0	3.0	21.8	教 育 関 係 費 用	104.5	106.8	106.9	0.0	1.6
家 内 装 備 品 類	110.9	117.8	117.8	0.0	3.0	教 養 娯 楽 関 係 費 用	107.7	113.2	114.1	0.7	3.4
寝 具 類	99.2	93.6	94.1	0.6	△5.4	情 報 通 信 関 係 費 用	72.8	72.3	72.3	0.0	△1.7
家 事 雑 貨	115.4	124.9	124.4	△0.3	6.5						
家 事 用 消 耗 品	114.0	121.6	121.1	△0.4	1.9						
家 事 サ ー ビ ス	102.3	103.2	103.2	0.0	0.9						

注1) 持家の帰属家賃及び生鮮食品を除く総合

2) 食料（酒類を除く）及びエネルギーを除く総合

3) 生鮮魚介、生鮮野菜、生鮮果物の総称

4) エネルギーの内訳は、電気代、都市ガス代、プロパンガス、灯油及びガソリンである。

資料 総務省統計局「消費者物価指数月報」

28 全国消費者物価指数

(2020年=100)

年 月	総 合	食 料	住 居	光 熱・ 水 道	家 具・ 家事用品	被服及び 履 物	保 健 医 療	交 通・ 信 信	教 育	教 娯 楽	養 楽	諸 雑 費
ウ エ イ ト	10,000	2,626	2,149	693	74	353	477	1,493	304	911	607	
令和3年平均	99.8	100.0	100.6	101.3	101.7	100.4	99.6	95.0	100.0	101.6	101.1	
4	102.3	104.5	101.3	116.3	105.5	102.0	99.3	93.5	100.9	102.7	102.2	
5	105.6	112.9	102.4	108.5	113.8	105.7	101.2	95.8	102.1	107.1	103.7	
5年10月	107.1	116.3	102.5	107.7	116.2	107.5	101.9	97.2	102.4	109.6	104.2	
11	106.9	115.6	102.6	107.2	116.3	108.0	102.2	96.9	102.4	109.2	104.2	
12	106.8	115.2	102.6	107.1	115.7	107.4	102.0	97.1	102.4	109.8	104.1	
6年1月	106.9	115.7	102.7	107.2	115.6	105.7	102.1	97.2	102.4	110.0	104.1	
2	106.9	115.3	102.8	107.4	114.8	105.9	102.1	97.0	102.6	111.0	104.3	
3	107.2	115.7	102.8	108.3	114.9	107.0	102.2	96.9	102.7	112.1	104.4	
4	107.7	116.4	102.8	108.8	117.0	108.7	101.9	97.2	101.4	112.9	104.5	
5	108.1	116.8	102.9	112.6	118.6	108.7	102.2	97.1	101.3	112.8	104.6	
6	108.2	116.3	102.9	116.1	119.0	108.4	102.7	97.3	101.3	111.8	104.8	
7	108.6	116.4	103.0	119.4	119.5	107.2	102.8	97.6	101.3	112.9	104.8	
8	109.1	117.6	103.1	118.9	120.3	106.3	103.0	97.6	101.3	115.4	104.9	
9	108.9	119.0	103.2	110.5	120.6	109.8	103.2	97.4	101.3	113.3	105.1	
10	109.5	120.4	103.4	111.1	121.3	110.0	103.6	97.7	101.3	114.2	105.4	
前 月 比 (%)	0.6	1.2	0.2	0.6	0.5	0.3	0.4	0.3	0.0	0.8	0.3	
前 年 同 月 比 (%)	2.3	3.5	0.8	3.2	4.4	2.4	1.7	0.5	△1.0	4.2	1.1	

資料 総務省統計局「消費者物価指数」

29 企業物価指数

(2020年=100)

年 月	国 内 企 業 物 価 指 数									
	総 平 均	工 業 製 品	# 飲 食 料 品	# 織 維 製 品	# パルプ・ 紙・同製品	# 化 学 製 品	# 石 油・ 石 炭 製 品	# プ ラ ス チ ッ ク 製 品	# 窯 業・ 土 石 製 品	# 鉄 鋼
ウ エ イ ト	1,000.0	892.3	144.6	9.4	28.8	86.1	52.8	41.0	23.4	50.6
2021年平均	104.6	104.7	101.9	100.5	99.8	105.9	128.6	100.0	100.7	114.8
2022	114.9	113.7	107.7	105.1	106.2	117.0	151.6	107.7	107.5	145.6
2023	119.7	118.6	115.0	111.7	120.6	116.5	151.9	112.5	122.7	154.4
2023年11月	119.9	120.0	117.2	118.0	122.5	116.9	152.5	112.5	127.6	152.4
12	120.2	120.3	117.4	116.8	123.0	116.5	158.1	112.3	127.9	152.2
2024年1月	120.3	120.4	117.2	115.9	122.9	117.1	157.2	112.4	128.0	152.6
2	120.5	120.5	117.6	115.7	123.0	117.8	155.1	112.6	128.5	152.7
3	120.9	120.8	117.8	118.3	122.9	118.1	155.4	112.6	128.7	152.7
4	121.5	121.6	118.1	118.2	123.4	117.0	156.9	113.4	129.3	153.0
5	122.4	122.0	118.0	118.5	123.7	117.3	157.9	113.6	129.6	153.2
6	122.7	122.2	118.2	116.8	123.8	117.5	159.4	113.8	129.7	153.4
7	123.4	122.5	118.8	119.4	123.8	117.9	155.9	114.4	130.4	153.7
8	123.1	r122.2	r118.7	120.1	123.8	r117.3	157.0	r114.5	130.5	r153.9
9	123.5	122.5	r119.1	r121.5	123.9	r117.1	158.8	114.9	130.9	r153.7
10	123.9	122.6	119.2	123.9	124.1	116.3	155.0	115.4	131.0	153.0
p11	124.3	122.6	119.3	123.2	124.4	116.4	155.0	116.1	131.1	152.7
前 月 比 (%)	0.3	0.0	0.1	△0.6	0.2	0.1	0.0	0.6	0.1	△0.2
前 年 同 月 比 (%)	3.7	2.2	1.8	4.4	1.6	△0.4	1.6	3.2	2.7	0.2
年 月	国 内 企 業 物 価 指 数							輸 出 物 価 指 数 (円ベース)	輸 入 物 価 指 数 (円ベース)	
	# 金 属 製 品	# 生 産 用 機 器	# 電 子 部 品 ・ デ バ イ ス	# 電 気 機 器	# 情 報 通 信 機 器	# 輸 送 用 機 器	農 林 水 産 物			電 力 ・ 都 市 ガ ス ・ 水 道
ウ エ イ ト	43.7	45.8	19.3	50.0	18.2	150.9	40.3	58.4		
2021年平均	101.5	100.1	101.1	100.0	98.9	100.0	100.1	100.2	108.3	
2022	112.6	104.3	103.4	103.4	102.8	103.9	99.0	136.5	125.9	
2023	123.4	108.8	106.3	108.6	106.1	107.2	107.0	137.8	130.9	
2023年11月	125.8	111.5	106.9	109.9	107.7	108.1	106.6	122.3	137.2	
12	125.6	111.3	107.8	109.3	108.2	108.1	107.3	122.2	133.6	
2024年1月	125.5	110.7	107.9	110.4	108.3	108.4	104.1	123.0	135.3	
2	125.7	110.8	107.6	110.4	108.8	108.4	105.0	124.4	137.1	
3	126.5	111.4	107.8	110.8	109.2	108.4	105.9	124.8	138.0	
4	127.3	112.2	107.5	112.2	110.1	108.8	107.1	124.2	141.1	
5	127.3	112.2	107.3	112.0	109.6	108.8	108.8	131.0	143.3	
6	128.0	112.4	107.2	113.0	109.2	108.5	109.6	132.8	144.4	
7	128.1	113.7	107.3	113.5	109.5	109.0	111.2	138.4	144.4	
8	128.5	r113.8	107.2	113.7	110.0	r108.9	112.2	137.4	136.9	
9	128.9	r113.9	107.3	r113.5	110.4	r109.0	128.2	131.3	134.6	
10	130.9	113.7	108.0	114.1	111.1	109.2	136.8	129.9	137.9	
p11	130.4	113.3	108.0	114.0	111.2	109.2	139.6	133.6	140.2	
前 月 比 (%)	△0.4	△0.4	0.0	△0.1	0.1	0.0	2.0	2.8	1.7	
前 年 同 月 比 (%)	3.7	1.6	1.0	3.7	3.2	1.0	31.0	9.2	2.2	

資料 日本銀行「企業物価指数」

30 主要品目小売価格 (名古屋市)

2024年10月

費目	品 目	名 単	位	平均 価格	費目	品 目	名 単	位	平均 価格	
				円					円	
食	うるち米(コシヒカリ)		1袋・5kg	3,597	住 居	民 営 家 賃		1か月・3.3㎡	5,197	
	食 パ ン		1kg	472		公 営 家 賃 (市 町 村 営 住 宅)		1か月・3.3㎡	1,152	
	カ ッ プ 麵		1個・78g	181		大 工 手 間 代		1日	21,750	
	ま ぐ ろ		100g	478						
	ぶ り		100g	332	水 道	都 市 ガ ス 代		1か月・1465.12MJ	6,751	
	い か		100g	195		灯		油	18L	2,196
	塩 さ け		100g	272		水		道 料	1か月・20㎡	2,425
	か ま ぼ こ		100g	208						
	牛 肉 (国 産 品)		100g	1,019	家 具 ・ 家 事 用 品	電 気 冷 蔵 庫		1台	240,642	
	豚 肉 (国 産 品, バラ)		100g	274		ル ー ム エ ア コ ン		1台	92,256	
	鶏 肉		100g	142		カ ー ペ ッ ト		1枚	11,568	
	ソ ー セ ー ジ		100g	180		布		団	1枚	12,062
	牛 乳		1本・1,000mL	243		鍋		1個	1,395	
	ヨ ー グ ル ト		1個・400g	181		ト イ レ ッ ト ペ ー パ ー		1,000m	775	
	鶏 卵		1パック・10個	290		洗 濯 用 洗 剤		1kg	500	
	キ ャ ベ ツ		1kg	226						
	ほ う れ ん そ う		1kg	1,674		被 服 及 び 履 物	背 広 服 (春 夏 物, 中 級)		1着	...
	ね ぎ		1kg	881			背 広 服 (秋 冬 物, 中 級)		1着	106,700
	レ タ ス		1kg	675	婦 人 用 ス ー ツ (春 夏 物, 中 級)			1着	...	
	じ ゃ が い も		1kg	392	婦 人 用 ス ー ツ (秋 冬 物, 中 級)			1着	54,450	
に ん じ ん		1kg	375	運 動 靴			1足	5,775		
た ま ね ぎ		1kg	294	ク リ ー ニ ン グ 代 (背 広 服 上 下)			1着	1,668		
き ゆ う		1kg	936	保 健 医 療	感 冒 薬 (総 合 か ぜ 薬)		1箱・44包	1,573		
な ト マ ト		1kg	1,181		眼 鏡		1式	44,163		
干 し の り		1袋・10枚	553	交 通 信	バ ス 代 (一 般 バ ス) (7km)		1回	210		
豆 腐		1kg	220		ガ ソ リ ン		1L	175		
だ い こ ん		1kg	786		カ ー ナ ビ ゲ ー シ ョ ン		1台	92,800		
り ん ご		1kg	729							
み か ん		1kg	810	教 育	P T A 会 費 (小 学 校)		1か年	2,260		
い ち じ ゃ ん		1kg	...		高 等 学 校 授 業 料 (公 立, 普 通)		1か年	118,800		
バ ナ ナ		1kg	358		高 等 学 校 授 業 料 (私 立, 普 通)		1か年	430,819		
食 用 油		1本・1,000g	446		大 学 授 業 料 (私 立, 法 文 経 系)		1か年	748,234		
し ょ う 油		1本・1L	311	教 養 娯 楽	ト レ ー ニ ン グ パ ン ツ		1本	5,220		
み そ		1個・750g	388		新 聞 代 (地 方 ・ブ ロ ッ ク 紙)		1か月	3,400		
砂 糖		1袋・1kg	264		講 習 料 (水 泳)		1か月	8,140		
ま ん じ ゅ う		100g	135		講 習 料 (ピ ア ノ)		1か月	9,053		
せ ん べ い		100g	153		プ ー ル 使 用 料		1回	500		
ケ キ		1個	489		獣 医 代		1回	3,075		
弁 当 (幕 の 内 弁 当)		1個	650							
茶 飲 料		1本・1,000mL	158							
清 酒		1本・2,000mL	997							
カ レ ー ラ イ ス (外 食)		1皿	750		諸 雑 費	入 浴 料 (物 価 統 制 令 適 用 外)		1人	2,190	
ハ ン バ ー グ (外 食)		1人前	998	理 髪 料			1回	4,170		
コ ー ヒ ー (喫 茶 店)		1杯	450	パ ー マ ネ ン ト 代			1回	7,882		
ビ ー ル (外 食)		1本・500mL	636	化 粧 水 (カ ウ ン セ リ ン グ を 除 く)			1本・200mL	1,342		
				傘			1本	2,589		
				バ ッ グ (輸 入 ブ ラ ン ド 品 を 除 く)			1個	22,990		

資料 総務省統計局「小売物価統計調査報告」

31 1世帯当たりの平均支出（名古屋市・二人以上の世帯）

（単位：円）

項 目	2021年 平 均	22 年	23 年	2023年 9月	2024年 5月	6月	7月	8月	9月	前 年 同月比
集 計 世 帯 数	102	99	98	101	100	99	95	97	95	%
世 帯 人 員(人)	2.85	2.98	2.94	3.05	3.07	3.10	3.03	3.05	2.95	-
有 業 人 員(人)	1.42	1.38	1.47	1.55	1.41	1.44	1.43	1.47	1.40	-
世帯主の年齢(歳)	61.6	59.5	60.5	59.4	59.4	59.7	59.3	57.9	58.6	-
消 費 支 出	263,912	319,344	300,221	296,302	310,204	291,850	360,780	323,655	289,635	△2.3
食 料	75,450	79,757	88,312	85,336	88,490	85,923	91,894	100,982	89,876	5.3
穀 類	6,315	6,731	7,036	6,610	8,380	7,289	7,656	8,462	7,530	13.9
魚 介 類	5,565	5,685	6,539	5,480	5,098	5,053	5,008	5,528	5,516	0.7
肉 類	7,222	8,288	8,553	8,018	7,649	7,851	7,887	8,591	8,591	7.1
乳 卵 類	4,006	4,098	4,648	4,873	4,584	4,892	4,623	4,715	4,626	△5.1
野 菜 ・ 海 藻	8,580	8,881	9,849	9,890	9,025	9,376	9,117	10,007	10,413	5.3
果 物	3,054	3,164	3,599	3,482	2,512	2,945	3,522	3,981	4,408	26.6
脂 肪 ・ 調 味 料	3,514	3,855	4,069	3,570	3,632	4,067	3,922	4,294	3,933	10.2
菓 子 類	6,486	7,077	7,215	6,771	7,817	7,757	7,987	8,644	7,547	11.5
調 理 食 品	10,262	11,445	12,753	12,086	13,152	12,187	14,399	14,580	12,619	4.4
飲 料 類	4,691	4,847	5,050	4,651	5,830	6,071	6,215	6,763	5,383	15.7
酒 類	3,369	2,542	3,173	3,717	4,331	5,280	6,033	4,948	3,556	△4.3
外 食	12,386	13,144	15,828	16,189	16,480	13,153	15,524	20,469	15,754	△2.7
住 居	21,186	22,575	13,435	30,569	6,399	5,490	55,236	6,443	12,115	△60.4
家 賃 代	7,409	10,602	5,565	6,580	3,932	3,919	5,269	4,730	7,208	9.5
設 備 修 繕 ・ 維 持	13,778	11,972	7,870	23,989	2,467	1,571	49,968	1,714	4,907	△79.5
光 熱 ・ 水 道	19,382	24,825	23,900	19,101	20,958	22,458	18,407	25,012	21,662	13.4
電 気 代	9,052	11,963	11,643	11,396	9,763	9,171	8,514	13,526	13,490	18.4
ガ ス 代	5,346	6,890	6,789	3,141	7,136	7,031	5,116	5,001	4,065	29.4
他 の 光 熱	359	397	351	25	12	53	64	81	42	68.0
上 下 水 道 料	4,626	5,575	5,116	4,539	4,048	6,202	4,713	6,404	4,065	△10.4
家 具 ・ 家 事 用 品	11,696	14,688	12,560	13,730	10,667	13,112	24,998	15,875	13,818	0.6
家 庭 用 耐 久 財	4,335	5,623	4,963	6,628	2,980	4,935	11,964	5,242	2,893	△56.4
室 内 装 備 ・ 装 飾 品	582	1,603	629	298	462	424	572	688	884	196.6
寝 具 類	915	874	660	623	328	403	3,935	1,669	4,016	544.6
家 事 雑 貨	2,196	2,318	2,185	2,316	2,077	3,045	2,658	3,267	2,539	9.6
家 事 用 消 耗 品	3,004	3,265	3,496	3,637	3,920	3,758	3,895	3,988	3,296	△9.4
家 事 サ ー ビ ス	665	1,006	626	228	902	547	1,975	1,021	189	△17.1
被 服 及 び 履 物	9,189	11,080	11,338	7,497	9,327	11,995	11,931	14,726	10,543	40.6
和 服	7	16	23	0	0	20	839	2,598	33	-
洋 服	3,794	4,529	4,934	3,099	4,089	4,761	4,607	6,248	3,534	14.0
シ ャ ツ ・ セ ー タ ー 類	1,905	1,905	2,373	1,280	2,249	2,554	2,582	2,041	2,340	82.8
下 着 類	948	1,231	1,216	527	662	1,169	623	987	965	83.1
生 糸 ・ 糸 類	96	276	135	49	78	103	28	7	142	189.8
他 の 被 服	759	808	823	381	618	856	1,368	670	1,026	169.3
履 物 類	1,144	1,398	1,349	1,841	1,152	2,028	1,580	2,098	2,080	13.0
被 服 関 連 サ ー ビ ス	534	917	485	321	478	503	304	78	422	31.5
保 健 医 療	11,812	19,107	18,175	19,324	11,216	25,037	12,235	12,549	15,217	△21.3
医 薬 品	2,041	3,385	3,392	2,734	2,590	2,555	3,023	3,326	3,027	10.7
健 康 保 持 用 摂 取 品	854	892	1,256	1,601	638	1,299	788	577	801	△50.0
保 健 医 療 用 品 ・ 器 具	2,178	3,213	2,706	2,063	2,054	1,920	2,667	3,576	2,728	32.2
保 健 医 療 サ ー ビ ス	6,740	11,617	10,820	12,926	5,934	19,263	5,757	5,071	8,662	△33.0
交 通 ・ 通 信	32,193	46,904	38,837	29,880	56,956	37,356	36,104	34,012	36,982	23.8
交 通	2,571	5,213	5,701	5,693	3,187	3,447	8,117	7,582	12,752	124.0
自 動 車 等 関 係 費	16,826	29,954	21,335	12,947	43,886	21,519	16,202	16,481	13,685	5.7
通 信	12,796	11,737	11,801	11,241	9,883	12,391	11,786	9,949	10,545	△6.2
教 育	10,494	12,166	11,831	17,961	11,361	9,498	12,508	10,236	8,346	△53.5
授 業 料 等	8,503	9,113	9,505	17,032	8,107	5,252	7,923	6,338	5,250	△69.2
教 科 書 ・ 学 習 参 考 教 材	140	228	239	17	273	249	1,057	56	90	429.4
補 習 教 育	1,851	2,824	2,086	912	2,982	3,997	3,528	3,842	3,006	229.6
教 養 娛 楽	26,835	30,894	30,824	28,788	28,529	33,367	38,448	36,753	30,897	7.3
教 養 娛 楽 用 耐 久 財	2,463	2,207	3,498	1,318	737	250	3,081	1,495	530	△59.8
教 養 娛 楽 用 品	5,918	7,801	6,042	5,337	7,914	5,805	6,519	7,104	8,103	51.8
書 籍 ・ 他 の 印 刷 物	3,304	3,059	3,122	2,341	3,941	3,727	4,386	3,140	3,145	34.3
教 養 娛 楽 サ ー ビ ス	15,150	17,826	18,161	19,792	15,938	23,585	24,461	25,014	19,119	△3.4
そ の 他 の 消 費 支 出	45,674	57,349	51,009	44,116	66,300	47,613	59,019	67,067	50,180	13.7
諸 雑 費	20,544	28,572	25,334	22,450	40,597	25,970	32,282	28,669	23,472	4.6
こ づ かい(使 途 不 明)	7,724	9,049	6,894	6,146	7,558	5,072	8,823	6,805	9,091	47.9
交 際 費	15,178	18,343	16,860	15,220	15,156	15,123	14,966	28,310	14,799	△2.8
仕 送 り 金	2,229	1,384	1,922	299	2,989	1,448	2,948	3,283	2,818	842.5
エンゲル係数(%)	28.6	25.0	29.4	28.8	28.5	29.4	25.5	31.2	31.0	-

32 1世帯当たりの平均収入及び支出 (名古屋市・二人以上の世帯のうち勤労者世帯)

(単位：円)

項 目	2021年 平 均	22 年	23 年	2023年 9月	2024年 5月	6月	7月	8月	9月	前 年 同月比
集 計 世 帯 数	53	51	53	55	58	58	58	62	56	-
世 帯 人 員 (人)	3.18	3.35	3.24	3.30	3.35	3.32	3.28	3.28	3.17	-
有 業 人 員 (人)	1.85	1.78	1.78	1.86	1.77	1.81	1.80	1.79	1.80	-
世帯主の年齢(歳)	51.6	49.1	51.1	50.3	50.2	50.9	51.2	50.2	48.9	-
受 取	1,070,912	1,211,793	1,129,372	906,835	1,301,011	1,845,205	1,509,376	1,209,120	1,133,515	25.0
実 収 入	573,548	639,823	571,793	387,026	474,205	1,006,838	828,433	580,631	533,671	37.9
経 常 収 入	566,527	625,651	564,260	381,869	470,257	989,627	817,475	575,372	528,116	38.3
勤 め 先 収 入	532,447	577,734	529,334	381,778	464,551	915,268	809,206	516,717	519,206	36.0
世 帯 主 収 入	453,156	485,793	448,607	321,719	342,378	698,621	721,150	431,331	425,944	32.4
うち男	429,436	475,164	429,521	315,338	312,275	632,126	702,764	406,765	402,699	27.7
うち女	348,081	385,572	347,135	321,010	340,471	345,034	411,627	405,591	417,663	30.1
臨 時 収 入	4,718	5,295	2,892	709	1,906	1,800	3,694	4,230	3,904	450.6
賞 与	100,356	94,926	98,579	0	0	351,787	305,829	21,510	4,377	-
世帯主の配偶者の収入	65,158	86,809	74,222	55,991	108,789	202,583	69,078	65,816	69,584	24.3
うち女	65,158	86,809	74,222	55,991	95,098	190,069	63,907	60,484	65,028	16.1
他 の 世 帯 員 収 入	14,133	5,133	6,505	4,067	13,384	14,064	18,978	19,569	23,678	482.2
事 業 ・ 内 職 収 入	5,006	12,469	1,288	0	0	6,889	3,462	10,066	8,907	-
家 賃 収 入	2,768	6,296	1,082	0	0	4,114	420	4,203	5,084	-
他 の 事 業 収 入	1,793	4,116	30	0	0	1,638	957	1,673	0	-
内 職 収 入	446	2,057	176	0	0	1,137	2,085	4,191	3,823	-
他 の 経 常 収 入	29,073	35,448	33,639	92	5,706	67,470	4,807	48,589	3	△96.7
特 別 収 入	7,021	14,171	7,533	5,157	3,948	17,210	10,958	5,259	5,554	7.7
実収入以外の受取 (繰入金を除く)	406,021	490,980	443,571	360,009	472,402	478,428	517,177	466,147	440,877	22.5
預 貯 金 引 出	310,347	363,117	319,561	268,967	363,651	316,110	382,930	313,150	321,403	19.5
保 険 金	6,099	5,502	3,848	0	0	5,990	1,098	2,024	314	-
有 価 証 券 売 却	0	0	368	0	0	0	0	0	0	-
土 地 家 屋 借 入 金	0	0	0	0	0	0	0	0	0	-
他 の 借 入 金	0	0	1,065	0	0	0	0	162	196	-
ク レ ジ ッ ト 購 入 借 入 金	89,434	121,856	118,185	89,017	105,129	152,557	129,496	147,886	115,674	29.9
財 産 売 却	0	0	0	0	0	0	0	0	0	-
そ の 他	141	504	544	2,025	3,622	3,771	3,653	2,925	3,289	62.4
繰 入 金	91,343	80,990	114,008	159,800	354,405	359,939	163,766	162,342	158,968	△0.5
支 払	1,070,912	1,211,793	1,129,372	906,835	1,301,011	1,845,205	1,509,376	1,209,120	1,133,515	25.0
実 支 出	402,256	487,642	432,239	396,428	459,839	481,209	496,908	427,951	388,960	△1.9
消 費 支 出	287,377	352,413	317,434	321,678	348,339	311,304	331,073	335,784	285,404	△11.3
食 料	77,629	82,139	87,413	79,185	89,822	87,615	97,882	104,451	85,482	8.0
穀 類	6,734	6,952	6,960	6,667	8,590	7,976	8,454	9,184	6,690	0.3
魚 介 類	4,914	4,915	5,754	4,790	4,242	4,477	4,424	4,911	4,856	1.4
肉 類	7,976	8,815	9,017	9,006	7,946	8,372	8,810	9,351	8,571	△4.8
乳 卵	3,768	3,978	4,505	4,500	4,780	5,147	4,622	4,756	3,894	△13.5
野 菜 ・ 海 藻	7,870	8,166	9,346	9,887	8,699	9,238	8,868	9,659	9,105	△7.9
果 物	2,269	2,567	2,805	2,955	2,347	2,525	2,975	3,192	2,848	△3.6
油 脂 ・ 調 味 料	3,607	3,836	4,178	3,879	3,683	4,252	4,258	4,404	4,028	3.8
菓 子 類	7,050	7,798	7,569	6,765	8,814	8,756	9,222	9,012	6,829	0.9
調 理 食 品	10,454	11,631	11,916	9,807	12,802	11,831	15,074	14,067	11,356	15.8
飲 料	5,217	5,263	5,042	4,864	6,126	6,300	6,770	7,084	5,133	5.5
酒 類	3,336	2,594	2,909	3,363	3,955	4,932	4,454	5,402	4,199	24.9
外 食	14,434	15,625	17,411	12,702	17,837	13,808	19,950	23,428	17,972	41.5
住 居	25,004	26,529	14,534	40,859	8,680	5,574	17,310	6,732	18,229	△55.4
家 賃 地 代	11,318	15,294	7,325	8,589	4,844	4,441	6,472	5,141	10,854	26.4
設 備 修 繕 ・ 維 持	13,686	11,235	7,209	32,270	3,836	1,134	10,838	1,591	7,375	△77.1
光 熱 ・ 水 道	19,162	24,781	24,479	20,273	21,491	22,992	18,125	25,041	19,846	△2.1
電 気 代	8,869	11,501	11,743	11,749	9,019	8,998	8,044	12,863	12,741	8.4
ガ ス 代	5,116	7,112	7,051	3,495	7,677	7,705	5,128	5,342	4,065	16.3
他 の 光 熱	322	249	244	14	20	37	0	44	50	257.1
上 下 水 道 料	4,855	5,919	5,441	5,015	4,776	6,253	4,953	6,791	2,990	△40.4

32 1世帯当たりの平均収入及び支出 (名古屋市・二人以上の世帯のうち勤労者世帯) (続)

(単位：円)

項 目	2021年 平 均	22 年	23 年	2023年 9月	2024年 5月	6月	7月	8月	9月	前 年 同月比 %
家具・家事用品	11,874	14,232	11,947	15,832	13,030	11,040	16,173	20,104	12,189	△23.0
家庭用耐久財	4,206	5,696	4,220	7,820	4,474	2,569	7,587	8,177	4,714	△39.7
室内装備・装飾品	520	696	519	290	268	173	454	1,057	52	△82.1
寝 具 類	782	838	842	1,057	502	507	175	1,771	971	△8.1
家 事 雑 貨	2,578	2,755	2,283	2,348	2,490	3,033	2,904	3,366	3,076	31.0
家事用消耗品	3,376	3,502	3,720	4,197	4,001	4,360	4,092	4,214	3,213	△23.4
家事サービス	413	745	362	121	1,295	398	961	1,519	163	34.7
被服及び履物	10,083	13,910	12,563	8,232	10,276	12,016	8,576	14,760	10,777	30.9
和 服	8	23	39	0	0	35	23	48	57	-
洋 服	4,114	5,580	5,163	2,966	3,933	3,264	2,487	8,170	3,976	34.1
シャツ・セーター類	2,058	2,615	2,551	1,510	2,386	2,746	3,073	1,953	2,095	38.7
下 着 類	1,201	1,315	1,390	407	837	1,479	642	1,009	1,012	148.6
生地・糸類	54	461	118	48	120	18	8	11	203	322.9
他の被服類	820	1,050	1,060	521	686	1,359	490	716	607	16.5
履 物 類	1,319	1,633	1,643	2,504	1,923	2,496	1,647	2,780	2,580	3.0
被服関連サービス	510	1,233	600	276	390	621	205	73	247	△10.5
保 健 医 療	11,538	18,648	17,233	19,940	10,451	31,447	11,650	10,171	13,755	△31.0
医 薬 品	1,867	3,927	3,820	2,402	2,019	2,424	2,685	2,538	2,084	△13.2
健康保持用摂取品	687	637	1,195	910	391	1,674	614	434	835	△8.2
保健医療用品・器具	2,629	3,978	3,228	2,747	1,927	2,215	3,029	2,536	2,201	△19.9
保健医療サービス	6,355	10,106	8,989	13,880	6,114	25,133	5,322	4,663	8,635	△37.8
交 通 ・ 通 信	41,493	56,125	48,487	34,499	81,344	43,287	41,831	35,709	40,267	16.7
交 通	3,610	7,420	6,988	7,355	3,816	4,564	12,328	7,142	11,351	54.3
自動車等関係費	22,011	34,879	28,388	14,343	66,092	23,997	17,510	16,944	16,821	17.3
通 信	15,871	13,826	13,111	12,801	11,435	14,726	11,993	11,624	12,095	△5.5
教 育	15,597	20,761	19,227	31,341	6,968	11,389	17,057	12,802	8,528	△72.8
授 業 料 等	12,555	17,053	15,783	30,297	3,429	8,613	12,698	9,887	4,779	△84.2
教科書・学習参考教材	224	433	433	31	371	424	1,342	9	156	403.2
補習教育	2,817	3,275	3,011	1,013	3,168	2,352	3,016	2,906	3,593	254.7
教 養 娛 楽	27,544	33,949	31,896	26,418	26,145	36,338	41,203	35,560	29,147	10.3
教養娯楽用耐久財	2,853	2,288	3,172	266	805	216	4,027	2,107	645	142.5
教養娯楽用品	6,645	7,760	6,090	5,296	7,300	7,152	7,717	6,254	5,789	9.3
書籍・他の印刷物	2,853	2,600	3,027	1,788	3,107	3,200	3,707	3,058	2,928	63.8
教養娯楽サービス	15,193	21,302	19,607	19,068	14,932	25,770	25,752	24,142	19,785	3.8
その他の消費支出	47,452	61,338	49,656	45,100	80,132	49,607	61,265	70,454	47,185	4.6
諸 雑 費	22,896	30,351	24,283	22,976	56,068	25,189	30,377	30,789	22,233	△3.2
こづかい(使途不明)	9,696	12,336	7,517	7,105	7,774	5,127	12,068	7,525	9,961	40.2
交 際 費	12,739	17,701	14,625	14,814	11,669	17,316	14,692	30,584	14,762	△0.4
仕 送 り 金	2,121	949	3,231	204	4,621	1,975	4,128	1,556	228	11.8
非 消 費 支 出	114,879	135,229	114,806	74,749	111,500	169,905	165,835	92,167	103,556	38.5
直 接 税	52,870	66,671	50,069	26,252	55,187	47,877	83,179	37,913	45,437	73.1
勤 労 所 得 税	26,266	32,364	21,648	8,505	12,680	35,383	52,427	15,413	16,209	90.6
個 人 住 民 税	19,601	22,666	19,299	16,586	19,088	5,207	24,296	21,230	28,543	72.1
他 の 税	7,003	11,641	9,122	1,161	23,418	7,287	6,456	1,271	685	△41.0
社 会 保 険 料	61,968	68,479	64,664	48,497	56,314	121,612	82,656	54,254	58,118	19.8
他の非消費支出	41	78	72	0	0	416	0	0	0	-
実支出以外の支払 (繰越金を除く)	599,520	670,739	624,178	439,753	536,307	1,038,974	897,152	675,288	644,538	46.6
預 貯 金	459,057	516,047	465,560	316,320	378,182	857,916	684,069	497,473	450,932	42.6
保 険 料	26,548	26,290	27,438	11,071	14,558	25,686	19,695	15,554	24,399	120.4
有 価 証 券 購 入	2,206	2,674	2,370	0	1,635	4,462	24,447	14,504	17,801	-
土地家屋借金返済	32,090	30,595	36,228	33,072	43,563	49,216	59,131	48,111	38,363	16.0
他の借金返済	1,990	862	568	0	1,524	632	484	186	192	-
クレジット購入借入金返済	73,116	90,551	91,317	79,120	96,729	100,460	108,717	99,020	112,447	42.1
財 産 購 入	3,532	3,099	0	0	0	0	0	0	0	-
そ の 他	981	620	698	170	117	602	610	441	405	138.2
繰 越 金	69,136	53,412	72,954	70,654	304,864	325,022	115,316	105,881	100,017	41.6
可 処 分 所 得	458,669	504,594	456,987	312,277	362,704	836,932	662,598	488,464	430,115	37.7
黒 字	171,292	152,181	139,553	△9,402	14,365	525,628	331,526	152,680	144,710	△1,639.1
貯 蓄 純 増	169,159	173,718	169,588	58,424	29,089	561,502	319,736	197,853	153,614	162.9
有 価 証 券 純 購 入	2,206	2,674	2,002	0	1,635	4,462	24,447	14,504	17,801	-
平均消費性向(%) 1)	62.7	69.8	69.5	103.0	96.0	37.2	50.0	68.7	66.4	-
エンゲル係数(%)	27.0	23.3	27.5	24.6	25.8	28.1	29.6	31.1	30.0	-

注1) 平均消費性向=消費支出/可処分所得×100
資料 総務省統計局「家計調査報告」

33 全国及び主要県庁所在都市の1世帯当たりの平均収入及び支出

2024年9月

全国及び 主要都市	二人以上の世帯			二人以上の世帯のうち勤労者世帯						
	世帯人員	消費支出	エンゲル係数	世帯人員	実収入	消費支出	可処分所得	黒字	平均消費性向	エンゲル係数
	人	円	%	人	円	円	円	円	%	%
全 国	2.88	287,963	29.0	3.22	493,942	308,417	402,605	94,188	76.6	27.9
札幌市	2.70	272,049	27.7	2.93	464,575	319,088	390,774	71,687	81.7	25.2
仙台市	2.76	285,409	27.0	3.14	524,108	343,166	428,671	85,505	80.1	24.5
さいたま市	3.06	353,319	27.4	3.18	524,833	358,830	423,129	64,298	84.8	27.5
千葉市	2.88	304,740	30.3	3.19	588,912	359,196	477,355	118,159	75.2	28.9
東京都	2.89	343,979	28.3	3.22	620,524	350,919	497,321	146,402	70.6	28.4
横浜市	2.96	303,936	31.5	3.46	465,751	310,398	375,015	64,616	82.8	32.0
新潟市	2.94	282,820	30.3	3.30	473,831	337,879	385,888	48,008	87.6	26.4
名古屋市	2.95	289,635	31.0	3.17	533,671	285,404	430,115	144,710	66.4	30.0
京都市	2.83	269,767	30.9	3.16	526,622	299,977	433,994	134,017	69.1	26.5
大阪市	2.96	258,157	33.5	3.27	500,745	277,083	437,313	160,230	63.4	31.4
神戸市	2.69	256,581	34.8	3.12	396,685	315,788	323,805	8,017	97.5	31.1
岡山市	3.13	306,044	29.3	3.53	509,043	349,010	421,408	72,398	82.8	27.9
広島市	2.85	277,873	28.5	3.26	533,546	301,578	434,646	133,068	69.4	26.3
福岡市	2.74	332,826	25.2	3.10	431,299	371,057	363,718	△7,339	102.0	24.9
岐阜市	3.14	284,855	31.4	3.78	529,275	332,660	434,013	101,353	76.6	30.2
静岡市	2.92	309,958	28.2	3.28	548,808	379,663	465,095	85,431	81.6	24.3
津市	2.83	265,522	29.4	3.22	461,111	254,631	389,434	134,803	65.4	30.8

資料 総務省統計局「家計調査報告」

34 県内の国内銀行預金及び貸出金

(単位:億円)

年 月	預 金						公 金 預 金	金融機関 預 金	政府関係 預 金	貸 出 金
	一般預金	要求払預金	定期性預金	その他預金	個人預金 (再掲)					
令和3年	455,476	438,764	323,449	98,238	17,075	274,130	11,990	4,721	0	235,335
4	476,701	458,779	339,210	97,761	21,807	282,006	13,594	4,327	0	252,621
5	497,659	477,363	355,143	103,079	19,140	286,544	12,635	7,659	0	258,348
5年10月	499,666	478,350	345,781	104,575	27,993	282,677	12,377	8,938	0	256,623
11	495,575	471,224	345,201	101,650	24,371	281,326	14,066	10,285	0	257,222
12	497,659	477,363	355,143	103,079	19,140	286,544	12,635	7,659	0	258,348
6年1月	493,893	472,310	349,576	102,936	19,797	284,874	12,400	9,181	0	259,680
2	496,286	474,599	350,962	104,327	19,309	285,106	12,366	9,321	0	261,875
3	503,450	479,286	355,275	104,625	19,384	284,271	15,145	9,018	0	262,873
4	499,053	479,255	355,483	102,889	20,881	283,714	13,044	6,753	0	263,233
5	508,377	471,935	350,146	99,884	21,903	282,288	18,494	17,947	0	263,380
6	501,740	475,311	357,329	97,913	20,068	286,615	17,749	8,679	0	265,491
7	492,005	467,510	350,410	96,022	21,077	287,170	15,148	9,346	0	264,057
8	495,764	472,731	355,876	96,508	20,346	286,899	13,654	9,377	0	264,899
9	489,837	466,631	349,008	99,354	18,268	284,879	13,455	9,749	0	267,189
10	494,102	471,791	351,806	99,493	20,491	285,555	12,169	10,141	0	266,263

- 注1 各年は年末、各月は月末現在である。
- 注2 1億円未満は切捨てである。
- 注3 「その他預金」には非居住者円預金、外貨預金を含む。

資料 日本銀行

35 中小企業関係金融機関別預金及び貸出残高

(単位:億円)

年 月	信用金庫 1)		商工組合中央金庫 名古屋支店		信用組合 2)		株式会社日本政策 金融公庫名古屋支店 国民生活事業
	預金残高	貸出残高	預金残高	貸出残高	預金残高	貸出残高	貸出残高
令和3年	180,908	85,882	2,683	5,723	6,396	3,217	5,472
4	184,130	87,337	2,643	5,755	6,521	3,321	5,225
5	185,909	88,935	2,576	5,731	6,466	3,433	4,718
5年10月	184,961	87,845	2,628	5,671	6,470	3,385	4,779
11	184,120	87,902	2,563	5,681	6,446	3,386	4,754
12	185,909	88,935	2,576	5,731	6,466	3,433	4,718
6年1月	184,859	88,233	2,557	5,693	6,420	3,427	4,680
2	184,582	88,275	2,526	5,704	6,424	3,428	4,648
3	185,980	88,989	2,521	5,781	6,415	3,469	4,594
4	186,060	88,372	2,525	5,751	6,459	3,425	4,574
5	185,060	88,446	2,532	5,743	6,413	3,431	4,548
6	187,272	89,099	2,544	5,819	6,457	3,442	4,531
7	186,723	88,755	2,518	5,809	6,417	3,445	4,508
8	186,923	88,907	2,552	5,828	6,404	3,457	4,485
9	186,788	89,513	2,616	5,837	6,402	3,478	4,433
10	186,788	89,513	2,608	5,826	6,369	3,468	4,413

注1 各年は年末、各月は月末現在である。

注2 県内に本店のある店舗の数値で、信用金庫の月別は速報値である。

資料 1)一般社団法人東海地区信用金庫協会 2)一般社団法人東海信用組合協会 他は当該金融機関

36 企 業 倒 産 状 況

年 月	総 数		建 設 業		製 造 業		卸 売 業		小 売 業		そ の 他	
	件 数	負 債 額	件 数	負 債 額	件 数	負 債 額	件 数	負 債 額	件 数	負 債 額	件 数	負 債 額
	件	百万円	件	百万円	件	百万円	件	百万円	件	百万円	件	百万円
令和3年	364	43,177	77	6,769	36	5,375	48	18,030	41	2,520	162	10,483
4	370	63,313	82	8,682	60	23,266	31	6,004	35	2,210	162	23,151
5	532	60,716	115	7,130	75	13,056	46	9,349	34	4,665	262	26,516
5年11月	54	7,034	12	873	11	4,609	4	245	4	187	23	1,120
12	51	5,436	10	906	5	708	5	193	4	266	27	3,363
6年1月	47	2,855	8	336	3	240	5	578	8	235	23	1,466
2	38	6,598	6	341	8	738	4	1,742	2	30	18	3,747
3	54	6,592	9	684	9	940	8	2,059	8	464	20	2,445
4	41	4,129	12	2,773	3	230	4	160	4	225	18	741
5	65	8,953	11	847	9	1,645	10	2,746	7	1,594	28	2,121
6	40	1,981	8	735	5	180	5	197	5	240	17	629
7	69	650,354	19	2,197	9	643,346	6	1,960	6	558	29	2,293
8	43	5,922	8	968	12	2,276	4	395	4	1,536	15	747
9	59	5,836	10	272	6	1,256	7	263	7	970	29	3,075
10	56	3,844	11	695	14	959	4	1,288	4	90	23	812
11	51	9,818	7	550	10	3,073	6	352	3	950	25	4,893

注 負債総額1,000万円以上の倒産集計である。
資料 (株)東京商工リサーチ 名古屋支社「中部地区の企業倒産動向」

37 手形交換高、不渡手形実数及び取引停止処分数

年 月	手 形 交 換 高		不 渡 手 形 実 数		取 引 停 止 処 分		
	枚 数	金 額	枚 数	金 額	件 数	枚 数	金 額
	千枚	百万円	枚	百万円	件	枚	百万円
令和元年	3,807	9,016,971	584	622	37	99	161
2	3,259	7,575,904	786	702	29	97	82
3	2,934	6,784,467	343	2,198	11	40	284
3年10月	194	395,565	-	-	1	1	6
11	261	600,186	27	21	2	6	8
12	258	520,678	10	163	-	-	-
4年1月	235	549,742	29	14	2	2	2
2	204	450,549	19	15	2	3	1
3	235	787,973	18	21	2	6	14
4	188	434,797	10	12	1	1	0
5	250	694,656	20	15	1	2	0
6	237	610,547	16	7	-	-	-
7	213	389,034	24	18	6	10	5
8	244	628,661	46	19	-	-	-
9	206	479,246	20	15	1	1	1
10	199	451,189	19	9	2	3	1

資料 全国銀行協会

38 名 古 屋 証 券 取 引 所 状 況

年 月	上 場 株 式 数 1)	時 価 総 額 1)	売 買 高	売 買 代 金	第 一 部 株 価 指 数 (年・月平均) 2)
	百万株	百万円	千株	百万円	
令和3年	70,668	145,521,286	116,411	74,577	1,438.70
4	69,661	142,531,148	159,103	85,652	1,504.89
5	72,308	185,711,176	125,167	86,325	1,801.18
5年11月	73,640	195,018,369	6,400	4,165	2,052.95
12	72,308	185,711,176	9,824	5,937	2,004.63
6年1月	72,823	205,520,213	6,483	4,808	2,142.98
2	72,786	226,611,384	7,763	4,912	2,337.18
3	72,971	237,870,597	11,251	8,589	2,516.99
4	79,204	233,627,299	42,198	12,712	2,507.69
5	78,682	231,928,629	10,841	6,899	2,490.82
6	77,234	232,322,034	16,857	8,716	2,484.75
7	83,186	228,211,205	10,999	6,121	2,566.31
8	83,201	216,765,968	13,395	6,947	2,279.13
9	83,286	210,662,083	9,397	9,471	2,294.18
10	86,523	217,334,941	7,292	6,405	2,367.80
11	85,990	217,078,494	9,176	6,815	2,438.14

注1) 各年は年末、各月は月末現在である。

2) 昭和43年1月4日=100である。

資料 名古屋証券取引所「名証統計月報」

39 全国健康保険協会管掌健康保険の状況

年 月	事業所数	被保険者数		被扶養者数	平均標準報酬月額	
		男	女			
		人	人	人	円	
令和2年度	137,870	1,522,833	955,556	567,277	983,385	307,420
3	143,063	1,536,837	958,315	578,522	969,488	313,715
4	147,753	1,527,761	954,180	573,581	936,266	318,589
5年8月	150,004	1,552,521	962,163	590,358	920,694	317,680
9	150,604	1,552,737	961,667	591,070	920,851	323,074
10	151,072	1,556,620	963,327	593,293	922,231	322,728
11	151,484	1,556,695	963,154	593,541	920,946	322,601
12	151,884	1,558,800	963,949	594,851	920,546	322,310
6年1月	152,339	1,557,546	962,632	594,914	920,233	322,325
2	152,766	1,557,079	962,005	595,074	918,787	322,454
3	153,034	1,558,080	962,478	595,602	917,760	322,235
4	153,612	1,579,348	971,082	608,266	905,563	320,583
5	153,992	1,579,502	970,588	608,914	901,277	320,251
6	154,298	1,581,623	971,174	610,449	900,123	319,993
7	154,732	1,582,300	971,187	611,113	900,247	320,756
8	155,056	1,581,797	970,732	611,065	900,836	321,709

資料 全国健康保険協会「協会けんぽ月報」

40 国民健康保険の状況

年 月	被保険者数	療養諸費合計		療 養 の 給 付 等								療 養 費 等		
				入 院 1)		入 院 外		歯 科		調 剤 及 び 訪 問 看 護				
		件 数	金 額	件 数	金 額	件 数	金 額	件 数	金 額	件 数	金 額	件 数	金 額	
		人	件	百万円	件	百万円	件	百万円	件	百万円	件	百万円	件	百万円
令和2年度	1,450,042	23,134,590	489,330	268,813	166,928	12,027,153	187,157	3,086,356	40,034	7,215,273	90,284	536,995	4,927	
3	1,417,864	24,240,499	514,613	271,300	173,591	12,555,018	199,502	3,258,241	42,076	7,609,664	94,411	546,276	5,033	
4	1,363,709	23,991,311	509,256	258,859	169,417	12,383,581	199,849	3,223,747	41,774	7,605,032	93,388	520,092	4,828	
5年7月	1,301,516	1,970,105	42,434	21,922	14,507	1,011,872	16,301	261,892	3,378	631,913	7,845	42,506	403	
8	1,293,581	1,896,211	41,883	21,387	14,201	974,554	16,238	246,657	3,067	611,100	7,977	42,523	400	
9	1,289,053	1,934,868	41,434	20,777	13,795	993,844	16,127	258,602	3,329	619,717	7,797	41,928	386	
10	1,282,776	1,978,261	42,316	21,311	14,142	1,015,353	16,452	265,934	3,487	634,471	7,847	41,194	388	
11	1,274,679	1,914,489	41,216	21,459	13,930	981,651	15,979	253,391	3,257	617,499	7,671	40,489	379	
12	1,267,968	1,981,066	41,913	20,694	13,732	1,010,671	16,217	264,698	3,370	643,330	8,193	41,673	401	
6年1月	1,260,277	1,877,426	40,369	20,147	13,704	960,193	15,621	247,393	3,032	609,215	7,629	40,478	383	
2	1,253,580	1,877,169	40,193	20,569	13,561	960,607	15,523	244,585	3,091	610,855	7,627	40,553	391	
3	1,247,308	1,940,777	41,390	20,529	13,712	987,861	15,843	262,593	3,364	630,143	8,058	39,651	413	
4	1,259,527	1,950,434	41,494	20,629	13,797	988,777	15,965	261,992	3,400	632,143	7,915	46,893	417	
5	1,252,906	1,903,647	40,882	20,975	13,954	972,989	15,702	254,889	3,266	615,067	7,588	39,727	372	
6	1,245,199	1,872,755	39,952	20,634	13,903	951,661	15,039	260,889	3,377	599,851	7,249	39,720	384	
7	1,238,537	1,963,197	42,816	21,255	14,463	1,003,172	16,256	263,391	3,531	635,261	8,186	40,118	380	

注 月別の数値は速報値である。
 1) 「入院」には「食事・生活療養費」を含む。
 資料 県保健医療局健康医療部国民健康保険課

41 国民年金の被保険者状況

(単位：人)

年 月	第1号被保 険者数	A	任意加入被 保険者数	B	計 A + B	第3号被 保 険 者 数	合 計	居 所 未 登 録 者 数
令和3年度	797,180		9,724		806,904	571,385	1,378,289	8,741
4	783,105		10,002		793,107	543,664	1,336,771	8,585
5	773,001		10,374		783,375	519,922	1,303,297	8,670
5年11月	764,411		10,073		774,484	526,978	1,301,462	8,144
12	765,532		10,137		775,669	525,042	1,300,711	8,106
6年1月	767,675		10,225		777,900	522,670	1,300,570	8,142
2	771,409		10,318		781,727	521,291	1,303,018	8,085
3	773,001		10,374		783,375	519,922	1,303,297	8,670
4	743,358		10,363		753,721	514,602	1,268,323	8,625
5	738,782		10,125		748,907	512,490	1,261,397	8,555
6	739,620		10,048		749,668	510,396	1,260,064	8,532
7	742,333		9,932		752,265	508,097	1,260,362	8,616
8	745,196		9,918		755,114	506,575	1,261,689	8,586
9	749,963		9,953		759,916	504,253	1,264,169	8,041
10	751,294		7,898		759,192	499,366	1,258,558	8,101
11	752,657		10,056		762,713	497,568	1,260,281	8,073

注1 各年度は年度末、各月は月末現在である。
 2 居所未登録者数は第1号・任意加入被保険者の居所未登録者数である。
 資料 日本年金機構大曾根地域代表年金事務所

42 生活保護法による保護

年 月	総 数			# 生 活 扶 助			# 医 療 扶 助			
	実世帯	実人員	保護費	世帯	人員	保護費	世帯	人員	保護費	
令和3年度	世帯	人	千円	世帯	人	千円	世帯	人	千円	
	743,985	916,157	125,194,185	631,313	787,582	37,832,798	611,278	708,966	61,948,428	
	4	746,987	913,242	125,686,481	635,023	786,193	37,783,410	615,720	712,452	62,187,969
5	762,087	928,202	131,214,999	645,512	796,194	38,291,834	631,941	730,933	66,502,740	
5年9月	63,600	77,445	11,692,987	53,525	66,049	3,312,758	52,592	60,748	6,028,595	
	10	63,649	77,480	11,215,333	54,141	66,775	3,108,459	52,766	61,113	5,858,180
	11	63,694	77,548	11,438,617	54,458	67,140	3,397,537	52,801	61,106	5,726,616
	12	63,815	77,683	13,013,778	54,493	67,171	4,397,261	53,163	61,551	6,162,802
6年1月	63,831	77,691	11,025,164	54,337	66,945	3,186,225	52,990	61,207	5,601,709	
	2	63,832	77,686	11,620,575	54,359	67,021	3,394,886	52,944	61,386	5,846,639
	3	63,908	77,786	11,182,920	54,112	66,689	3,391,736	53,194	61,612	5,450,457
	4	63,796	77,598	11,507,505	53,739	66,114	3,238,603	53,063	61,293	6,093,125
	5	64,068	77,896	11,484,854	53,843	66,161	3,386,376	53,366	61,694	5,714,194
	6	64,092	77,848	11,638,335	53,616	65,462	3,077,857	53,474	61,765	6,302,605
	7	64,313	78,134	11,452,601	52,868	65,105	3,224,729	53,657	62,040	5,902,213
	8	64,294	78,084	11,796,820	53,403	65,669	3,303,274	53,469	61,551	6,068,794
	9	64,266	78,040	11,720,994	53,347	65,562	3,069,616	53,442	61,590	6,387,419

注 名古屋市、豊橋市、岡崎市、豊田市及び一宮市分を含む。
資料 県福祉局福祉部地域福祉課

43 大気汚染の状況

(単位：SPM：mg/m³、NO₂：ppm)

年 月	名古屋市		豊川市		小牧市		半田市		安城市	
	国設名古屋大気測定所	豊川市役所	小高	牧校	半田東洋町	安城農林高	豊川江島橋	伊勢湾N-7	衣浦湾K-4	渥美湾A-7
	SPM	NO ₂	SPM	NO ₂	SPM	NO ₂	SPM	NO ₂	SPM	NO ₂
令和3年度(平均)	0.011	0.008	0.012	0.006	0.012	0.011	0.014	0.011	0.013	0.009
	4	0.011 (0.007)	0.011	0.006	0.013	0.011	0.015	0.011	0.014	0.009
	5	0.011	0.008	0.011	0.005	0.013	0.010	0.015	0.010	0.008
5年3月	0.011	0.009	0.012	0.007	0.014	0.012	0.017	0.014	0.014	0.011
	4	0.014	0.006	0.016	0.005	0.017	0.009	0.022	0.009	0.018
	5	0.011	0.005	0.013	0.004	0.014	0.007	0.014	0.008	0.015
	6	0.013	0.007	0.014	0.005	0.014	0.008	0.018	0.009	0.015
	7	0.015	0.006	0.015	0.004	0.015	0.006	0.017	0.007	0.016
	8	0.012	0.004	0.011	0.002	0.012	0.005	0.013	0.004	0.013
	9	0.012	0.006	0.011	0.004	0.013	0.007	0.013	0.008	0.013
	10	0.008	0.007	0.009	0.005	0.010	0.010	0.012	0.011	0.011
	11	0.012	0.011	0.011	0.007	0.013	0.013	0.017	0.013	0.014
	12	0.010	0.012	0.009	0.009	0.012	0.015	0.015	0.014	0.013
	6年1月	0.008	0.011	0.007	0.008	0.009	0.014	0.010	0.013	0.009
		2	0.008	0.010	0.008	0.007	0.009	0.012	0.010	0.012
3		0.011	0.009	0.011	0.006	0.012	0.011	0.014	0.011	

注1 SPM：浮遊粒子状物質 NO₂：二酸化窒素
2 各数値は月間平均値
3 国設名古屋大気測定所のNO₂の令和4年度年平均値は有効測定時間（6,000時間）に満たないため参考値
資料 県環境局環境政策部水大気環境課

44 公共用水域の水質測定状況

(単位：mg/L)

年 月	河 川								海 域				
	木曾川犬山橋		新川萱津橋		庄内川枇杷島橋		矢作川明治用水頭首工		豊川江島橋		伊勢湾N-7	衣浦湾K-4	渥美湾A-7
	BOD	SS	BOD	SS	BOD	SS	BOD	SS	BOD	SS	COD	COD	COD
令和3年度(平均)	0.7	3	3.6	10	2.9	6	1.0	2	0.5	1	3.3	3.3	4.0
	4	1.0	3	2.5	8	3.1	5	0.9	4	0.7	1	3.0	5.3
	5	0.8	2	2.2	10	2.6	6	0.9	3	0.6	2	2.5	2.9
5年3月	1.2	1	4.4	10	4.8	7	0.5	2	0.5	<1	2.7	2.6	2.7
	4	0.7	4	4.6	10	3.0	8	1.0	1	0.5	<1	2.1	2.6
	5	0.7	5	2.4	14	1.6	5	0.7	2	<0.5	1	2.8	3.4
	6	<0.5	2	1.2	12	1.3	3	0.7	4	0.6	<1	2.7	4.2
	7	<0.5	1	1.8	12	1.5	3	1.0	4	0.5	1	3.5	4.0
	8	1.3	1	2.3	13	3.2	7	1.0	2	1.1	7	2.8	3.6
	9	<0.5	2	0.8	3	3.2	6	0.8	3	0.5	1	2.7	3.0
	10	0.5	2	1.1	4	2.2	7	0.9	2	0.8	1	2.5	2.6
	11	1.3	2	1.5	8	2.9	6	0.9	2	<0.5	<1	2.5	2.6
	12	1.4	2	2.2	6	3.3	7	0.8	1	<0.5	<1	2.4	2.5
	6年1月	0.8	1	3.4	10	3.3	4	0.7	2	0.5	<1	1.8	2.2
		2	0.9	2	4.0	19	3.3	6	0.9	3	0.6	<1	2.0
3		0.8	2	1.6	6	2.4	7	0.8	7	0.8	<1	1.6	

注1 BOD：生物化学的酸素要求量 SS：浮遊物質 COD：化学的酸素要求量
2 <印は報告下限値未満の数値である。
資料 県環境局環境政策部水大気環境課

45 交通事故(人身)発生件数

年 月	死 傷 者 数				第 1 当 事 者 別 発 生 件 数						
	死 者	#こども		負 傷 者	総 数	乗 用 車	貨 物 車	二 輪 車	自 転 車	歩 行 者	そ の 他
		人	人								
令和3年	人	人	人	人	件	件	件	件	件	件	件
4	117	2	74	28,631	24,185	17,663	4,191	569	1,304	81	377
5	137	1	64	28,072	23,825	17,555	3,954	553	1,313	66	384
5年11月	145	2	70	28,990	24,547	17,994	4,164	550	1,420	45	374
12	11	-	6	2,551	2,202	1,593	363	57	143	3	43
6年1月	11	-	5	2,886	2,455	1,828	438	49	108	1	31
2	10	-	5	2,196	1,847	1,378	305	44	81	6	33
3	12	-	7	2,186	1,881	1,393	313	36	98	6	35
4	13	-	6	2,419	2,046	1,510	355	35	104	4	38
5	13	1	7	2,399	1,979	1,455	314	46	120	2	42
6	8	1	5	2,186	1,850	1,365	307	44	102	3	29
7	9	-	4	2,343	2,005	1,428	326	60	142	5	44
8	11	-	9	2,393	2,022	1,486	330	41	134	2	29
9	15	-	7	2,415	2,004	1,455	345	47	122	7	28
10	10	-	7	2,230	1,940	1,416	321	44	124	7	28
11	14	-	6	2,566	2,225	1,608	393	52	128	7	37
11	11	1	6	2,719	2,290	1,691	362	56	133	3	45

注 こどもは15歳以下、高齢者は65歳以上の者である。
資料 県警察本部交通部交通総務課

46 火災の発生状況

年 月	火 災 件 数	損 害 額	死 傷 者		建 物 火 災		
			死 者	負 傷 者	件 数	り災世帯数	焼 損 床 面 積
令和3年	件	千円	人	人	件	世帯	㎡
4	1,779	4,486,347	58	295	953	908	37,507
5	1,865	3,384,575	75	311	1,046	847	36,333
5年11月	2,033	3,369,082	72	275	1,076	778	30,730
12	127	74,380	6	23	79	43	2,069
6年1月	181	47,042	6	34	103	80	1,462
2	191	261,862	12	26	97	77	1,895
3	179	181,250	6	24	80	67	1,392
4	168	166,750	10	34	93	90	2,678
5	127	22,779	5	21	75	49	1,603
6	158	33,898	2	27	103	71	1,229
7	151	42,723	5	21	98	70	1,948
8	152	16,832	5	22	79	43	875
9	209	145,602	4	26	101	72	5,863
10	116	30,844	3	18	62	53	968
11	135	12,783	2	22	77	33	568
11	144	87,578	6	12	91	53	1,350

注 月別は参考数値のため年数値と月別合計は一致しない。
資料 県防災安全局防災部消防保安課

47 刑法犯認知及び検挙件数

(単位：件)

年 月	認 知 総 件 数	認 知 犯 罪						重 要 犯 罪 1)		重 要 窃 盗 犯 2)	
		凶 悪 犯	粗 暴 犯	窃 盗 犯	知 能 犯	風 俗 犯	そ の 他	認 知 件 数 (再 掲)	検 挙 件 数	認 知 件 数 (再 掲)	検 挙 件 数
令和3年	37,832	285	3,295	24,649	2,037	466	7,100	565	523	3,007	1,140
4	41,248	260	3,368	27,846	2,409	445	6,920	526	488	3,520	1,179
5	46,833	370	3,833	31,488	3,345	640	7,157	725	593	3,749	1,207
5年11月	r3,965	31	r265	r2,681	r333	80	575	59	80	r282	201
12	3,641	36	287	2,466	321	50	481	58	32	277	20
6年1月	3,969	34	319	2,665	283	72	596	66	63	310	155
2	3,834	35	262	2,563	325	93	556	68	39	338	69
3	3,385	33	236	2,202	373	71	470	57	52	225	143
4	4,466	37	305	3,019	242	84	643	83	43	405	119
5	4,564	39	338	3,136	346	72	633	71	49	349	120
6	4,095	39	320	2,664	408	71	593	66	81	237	51
7	4,701	49	349	3,061	512	102	628	90	64	325	64
8	4,395	44	304	2,959	402	95	591	87	73	335	71
9	4,378	36	294	2,917	403	108	620	92	72	260	47
10	4,781	40	335	3,195	409	120	682	96	82	342	155
11	4,455	50	312	2,970	423	118	582	102	122	245	255

注 1 交通安全の業務上過失致死傷等を除く。
2 月別は概算値のため年数値と月別合計は一致しない。
1) 殺人、強盗、放火、不同意性交等、略取誘拐・人身売買及び不同意わいせつである。
2) 侵入盗、自動車盗、ひったくり及びすりである。
資料 県警察本部刑事部刑事総務課「犯罪統計月報」

20年あいちの動き

年	人口 1)	世帯数 1)	事業所 2)		農 業			
			事業所数	従業者数	農家数 3)	農業就業人口 3)	耕地面積	農業産出額
平成17年	人	世帯	人	人	戸	人	百ha	億円
18	a) 7,254,704	a) 2,758,637	e) 51,638	e) 100,261	840	3,275
19	7,295,361	2,802,521	b) 335,601	b) 3,762,487	833	3,108
20	7,349,396	2,851,008	823	3,154
21	7,394,926	2,894,768	805	3,210
22	7,409,162	2,918,082	c) 354,453	c) 4,006,646	797	2,976
23	a) 7,410,719	a) 2,933,802	e) 43,599	e) 77,429	791	2,962
24	7,424,153	2,958,047	786	2,948
25	7,435,793	2,964,151	d) 331,581	d) 3,637,298	783	3,075
26	7,449,643	2,993,126	779	3,084
27	7,462,931	3,025,839	c) 338,644	c) 3,984,108	774	3,010
28	a) 7,483,128	a) 3,063,833	e) 35,068	e) 63,736	769	3,063
29	7,507,691	3,108,927	d) 322,820	d) 3,749,904	763	3,154
30	7,526,911	3,152,075	757	3,232
令和元年	7,539,185	3,193,816	749	3,115
2	7,552,873	3,240,761	c) 363,784	742	2,949
3	a) 7,542,415	3,238,301	e) 25,906	...	737	2,893
4	7,516,008	3,260,383	d) 299,232	d) 3,818,542	733	2,922
5	7,497,521	3,293,208	729	...
6	7,480,897	3,327,701
	7,465,250	3,368,627

資料出所 県 統 計 課 農 林 水 産 省

年	工業 (製造業) 4)				商業 (卸売業、小売業)			県内総生産 (年度) 5)	経済成長率 (年度) 5)	
	事業所数	従業者数	製造品出荷額等	付加価値額	事業所数	従業者数	年間商品販売額		名目	実質 6)
平成17年	23,125	816,755	395,140	120,842	356,092	2.4	3.7
18	21,737	841,662	437,263	129,803	* 394,140	3.9	5.4
19	21,768	876,351	474,827	142,172	80,001	694,512	434,432	403,837	* 2.5	* 3.3
20	21,837	857,315	464,212	121,218	359,466	△ 11.0	△ 9.7
21	19,695	801,450	344,313	87,934	342,870	△ 4.6	△ 4.8
22	18,764	790,778	382,108	99,082	338,245	△ 1.3	0.6
23	108,117	g) 365,483	* 369,266	* 3.3	* 4.9
24	17,840	769,395	400,332	119,385	g) 79,439	g) 688,813	...	376,654	2.0	1.6
25	17,187	789,092	420,018	124,827	387,175	2.8	2.0
26	16,795	795,496	438,313	128,646	57,499	530,606	356,738	396,479	2.4	0.1
27	138,977	g) 416,565	419,135	5.7	3.9
28	f) 17,611	f) 824,749	449,090	129,753	g) 77,110	g) 724,971	...	408,293	△ 2.6	△ 2.4
29	15,870	828,077	469,681	136,416	417,741	2.3	2.8
30	15,576	846,075	487,220	137,021	422,182	1.1	1.3
令和元年	15,322	863,149	479,244	128,101	407,231	△ 3.5	△ 3.7
2	15,063	848,565	439,880	118,718	g) 394,199	395,607	△ 2.9	△ 4.0
3	h) 14,593	h) 807,694	i) 478,946	i) 131,690	g) 70,359	g) 722,348	...	405,860	2.6	3.3
4	i) 18,476	i) 847,082	i) 524,098	i) 142,521
5	i) 18,509	i) 849,965
6

資料出所 県 統 計 課 ・ 経 済 産 業 省 県 統 計 課

年	県民所得 (年度) 5)		県一般会計歳入決算額 (年度)		小学校 (年度)		中学校 (年度)		高等学校 (年度)	
	億円	億円	億円	# 県税収額	学校数	児童数	学校数	生徒数	学校数	生徒数
平成17年	259,133	22,038	10,947	989	432,324	438	206,435	233	195,452	
18	* 272,424	23,154	12,308	985	436,364	439	207,525	233	190,464	
19	284,033	23,253	14,135	987	437,862	439	211,452	226	187,017	
20	245,742	24,048	13,339	990	440,536	438	212,833	222	187,252	
21	226,770	24,406	9,608	990	439,379	438	215,509	222	188,093	
22	230,930	22,745	9,158	983	435,821	438	215,822	222	191,707	
23	* 249,862	22,656	8,938	983	430,770	439	219,695	220	192,780	
24	261,682	22,522	9,255	985	423,742	440	220,898	220	194,965	
25	274,007	22,921	9,989	983	419,848	443	221,212	220	195,504	
26	276,767	23,963	11,185	984	416,989	443	219,348	220	198,951	
27	294,010	25,494	12,497	980	415,182	443	216,944	220	200,277	
28	282,703	24,894	12,663	976	414,657	443	213,816	221	201,322	
29	289,095	24,872	11,923	975	414,767	443	210,948	222	199,697	
30	290,464	25,105	12,275	976	416,159	444	206,910	221	197,385	
令和元年	277,618	25,048	12,006	974	414,038	442	206,367	222	193,454	
2	257,796	28,552	11,553	969	410,482	440	206,920	222	190,309	
3	270,398	34,079	11,983	970	405,839	439	209,151	220	185,920	
4	...	31,762	12,949	968	401,581	438	208,568	220	183,404	
5	967	395,820	434	207,714	221	181,249	
6	

資料出所 県 統 計 課 県 会 計 局 県 統 計 課

注 1) 10月1日現在 2) 不詳を含む。但し、令和3年は不詳を除く。 3) 販売農家が対象である。
 4) 従業者4人以上の事業所が対象である。5) *印の数字と直前に表記された数字とは推計方法の違いにより不連続である。
 6) 連鎖方式による。
 a) 国勢調査結果 b) 事業所・企業統計調査結果 c) 経済センサス-基礎調査結果
 d) 経済センサス-活動調査結果 (公営の事業所を含まない数字である。)
 e) 農林業センサス又は農業センサス結果 f) 平成28年経済センサス-活動調査 産業別集計 (製造業)
 g) 経済センサス-活動調査 産業別集計 (卸売業、小売業)
 h) 令和3年経済センサス-活動調査 産業別集計 (製造業) 個人経営を除く
 i) 経済構造実態調査 (製造業事業所調査) 従業者1~3人の事業所を含み、個人経営を除く (資料出所: 経済産業省)



いま
農林業の現在を知る大規模調査

2025年 農林業センサス

令和7年2月1日現在

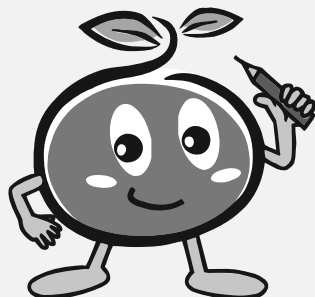
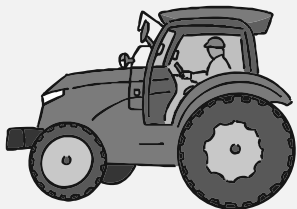

農林業センサス
マスコットキャラクター
『つっちー』

あなたの回答が 農業・林業の未来につながる

全国の農業・林業を営むすべての方が対象です。
次世代の農林業の発展のために、調査へのご協力をお願いします。

スマートフォンやタブレットからも回答できます。



農林水産省

詳しくは、農林業センサス Web サイトをご覧ください。

農林業センサス

検索



令和5（2023）年度刊 愛知県統計年鑑

令和6年3月22日刊行

愛知県の土地、人口、経済、社会、文化など各分野にわたる重要で基本的な統計を23章にわけて収録しています。

価格5,000円(税込) A4判 472ページ

★販売場所★

愛知県統計協会（愛知県庁西庁舎7階北西 統計課内）にてお求めください。

統計年鑑は、インターネット版も公表しています。ぜひ御活用ください。

統計課Webサイト「Web統計あいち」

愛知県の主要な統計データを満載！！

<https://www.pref.aichi.jp/site/aichitoukei/>

編
集
行
集
行

愛知県県民文化局県民生活部統計課

〒460-8501 名古屋市中区三の丸三丁目1番2号

TEL:052-954-6108(ダイヤルイン) E-mail:toukei@pref.aichi.lg.jp