

令和6年度

愛知県の水道

< 水道年報 >

令和 6年 4月 1日 ~ 令和 7年 3月31日

建設局
上下水道課指導管理室

凡 例

1 集録の範囲

本資料は、国土交通省所管の「令和6年度水道統計調査」を基礎として、一部を
その他資料で補完したものである。

2 調査の対象

令和7年3月31日までに認可を取得した水道用水供給事業、上水道及び簡易水
道並びに確認を受けた専用水道並びに届出を行った簡易専用水道。

3 水道の区分

- (1) 水道用水供給事業 : 水道事業者に対して用水（浄水）を供給する事業。
- (2) 上水道 : 計画給水人口が5,001人以上の水道。
- (3) 簡易水道 : 計画給水人口が101人以上5,000人以下の水道。
- (4) 専用水道 : 居住者101人以上又は人の生活の用に供する一日当りの最大給水量が20m³を超える自家用の水道。
- (5) 飲料水供給施設 : 100人以下を給水人口として人の飲用に供する水を供給する施設。
- (6) 簡易専用水道 : 水道事業者から供給される水のみを水源とする水道で、受水槽の有効容量が10m³を超えるもの。
但し「専用水道」は除く。

4 対象の期間

年間実績値は、令和6年度（令和6年4月1日から令和7年3月31日）の
実績値である。

5 調査の方法

県から各市町村、各水道（用水供給）事業者には調査依頼し、各々からの報告に
基づき県で集計した。

なお、県総人口及び各市町村の人口については、県統計課の推計人口（令和7年
4月1日現在）を使用した。

目 次

1 愛知県の水道

図-1	ブロック区分図	1
図-2	水道普及率の推移	1
第1表	水系別水道の状況	2
第2表	水道種別の年間給水量	4
第3表	地域別年間給水量（簡易水道・専用水道）	6
第4表	水源別一日最大給水量の分析	7
図-3	水道種別の給水人口の推移	15
第5表	水道普及状況の推移	16
第6表	保健所・市町村別水道普及表	18

2 上水道

図-4	水源別取水構成の推移	25
図-5	水源別年間取水量及び年間給水量	26
第7表	年間取水量の対前年度比及び年間給水量の対前年度比	27
第8表	水源別取水量の内訳	28
第9表	年間給水量の推移	36
第10表	水道統計調査の概要Ⅰ（基本計画・給水状況編）	38
第11表	水道統計調査の概要Ⅱ（財務編）	46
第12表	一般家庭用水道料金一覧表（φ13mm）	54
第13表	一般家庭用の水道使用状況（実績）	56
第14表	用途別年間有収水量及び給水契約数表	58
図-6	一般家庭用水道料金比較（φ13mm）	62
図-7	給水原価（費用分析）の推移	63
第15表	管種別管路延長表	64
図-8	管路延長及び管種構成比の推移	72
第16表	水道施設の耐震化率	73

3 簡易水道

第17表	簡易水道一覧表	76
------	---------	----

4 専用水道

第18表	専用水道一覧表	80
------	---------	----

1 愛知県の水道

図-1 ブロック区分図



図-2 水道普及率の推移



第 1 表 水系別水道の状況

区 分		総 数	木 曾 川 水 系			
			総 数	名 古 屋	尾 張	
総 人 口 (人)		7,451,922	5,393,795	2,466,091	2,927,704	
計 画 給 水 人 口 (人)		7,731,846	5,519,983	2,348,849	3,171,134	
現 在 給 水 人 口 (人)		7,449,609	5,391,714	2,466,019	2,925,695	
普 及 率 (%)		99.9	99.9	100	99.9	
一 人 一 日 最 大 給 水 量 (ℓ)		339	336	325	345	
一 日 最 大 給 水 量	総 数 【A】 (m ³ /日)	2,528,206	1,812,763	802,037	1,010,727	
	県 水 受 水 【B】 (m ³ /日)	1,288,108	802,408	—	802,408	
	自 己 水	総 数 (m ³ /日)	1,240,098	1,010,355	802,037	208,319
		表 流 水 (m ³ /日)	914,677	818,324	801,531	16,793
		伏 流 水 (m ³ /日)	87,834	34,173	—	34,173
地 下 水 (m ³ /日)		237,587	157,858	506	157,353	
施 設 数	総 数	304	238	117	121	
	用 水 供 給	1			1	
	上 水 道	43	31	1	30	
	簡 易 水 道	4	1	1	0	
	専 用 水 道	256	206	115	91	
県水依存率 (B/A×100) (%)		50.9	44.3	—	79.4	

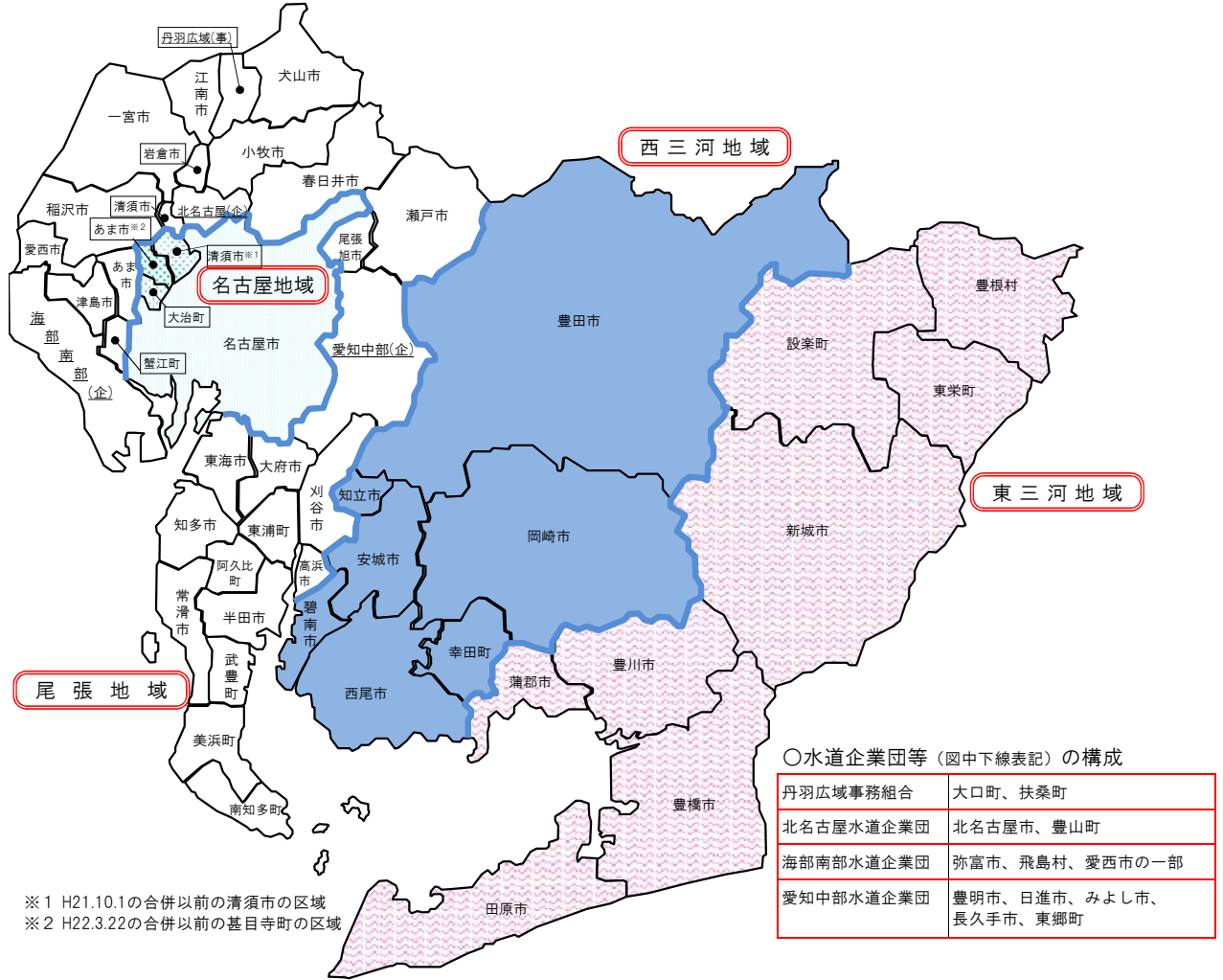
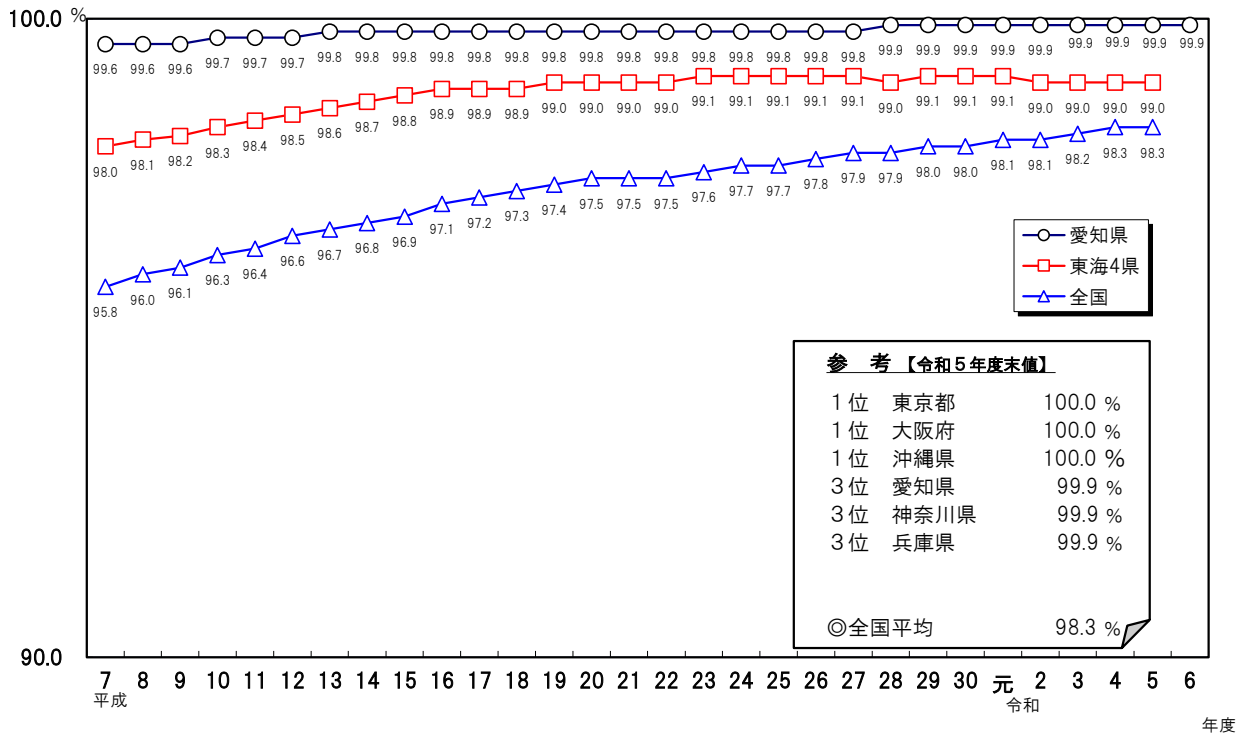
注 1： 地域区分は図-1のとおり。

2： 専用水道の一最大給水量は、当該専用水道現在給水人口に上水道の実績一人一日最大給水量を乗じたものとした。

矢作川水系 (西三河)	豊川水系 (東三河)	過 去 の 推 移				
		令和元年度	令和2年度	令和3年度	令和4年度	令和5年度
1,332,196	725,931	7,542,632	7,521,192	7,489,040	7,475,630	7,467,331
1,441,634	770,229	7,715,264	7,706,067	7,732,387	7,737,621	7,720,526
1,332,962	724,933	7,531,746	7,515,328	7,484,000	7,470,840	7,460,378
100	99.8	99.9	99.9	99.9	99.9	99.9
333	374	344	347	340	349	338
443,994	271,449	2,594,166	2,604,304	2,546,869	2,604,534	2,519,484
297,970	187,730	1,298,361	1,305,972	1,295,750	1,331,295	1,276,995
146,024	83,719	1,295,805	1,298,332	1,251,119	1,273,229	1,242,489
83,828	12,525	931,187	938,428	915,114	944,666	907,387
14,334	39,327	73,256	79,916	72,217	71,300	78,003
47,862	31,867	291,362	279,988	263,789	257,263	257,099
39	26	311	307	309	307	307
		1	1	1	1	1
7	5	43	43	43	43	43
0	3	11	4	4	4	4
32	18	256	259	261	259	259
67.1	69.2	50.0	50.1	50.9	51.1	50.7

第2表 水道種別の年間給水量

地域名	区分	総人口 (人)	現在給水人口 (人)	普及率 (%)	年間
					有効水量
名古屋	上水道	2,466,091	2,463,362	99.9	265,485
	簡易水道		1,068	0.0	108
	専用水道		1,589	0.1	168
	計		2,466,019	100	265,761
尾張	上水道	2,927,704	2,919,470	99.7	318,049
	簡易水道		0	0.0	—
	専用水道		6,225	0.2	658
	計		2,925,695	99.9	318,707
西三河	上水道	1,332,196	1,330,095	99.8	142,412
	簡易水道		0	0.0	—
	専用水道		2,867	0.2	303
	計		1,332,962	100	142,715
東三河	上水道	725,931	717,849	98.9	79,668
	簡易水道		7,026	1.0	920
	専用水道		58	0.0	6
	計		724,933	99.9	80,594
合計	上水道	7,451,922	7,430,776	99.7	805,614
	簡易水道		8,094	0.1	1,028
	専用水道		10,739	0.1	1,135
	計		7,449,609	99.9	807,777

注1：簡易水道及び専用水道の有効水量は、有収水量と同値とした。

2：負荷率は、一人一日当り給水量で算出している。

3：年間給水量は、千m3単位で集計した。

4：普及率は四捨五入のために合計が一致しない場合がある。

給 水 量 (千m3/年)		有 効 率 (%)	負 荷 率 (%)	一 人 一 日 給 水 量 (ℓ/人・日)	
無 効 水 量	計			平 均	最 大
5,648	271,133	97.9	92.9	302	325
16	124	87.1	—	318	—
12	180	93.3	91.4	310	339
5,676	271,437	97.9	92.9	302	325
17,611	335,660	94.8	91.3	315	345
—	—	—	—	—	—
46	704	93.5	91.4	310	339
17,657	336,364	94.8	91.3	315	345
6,396	148,808	95.7	92.2	307	333
—	—	—	—	—	—
21	324	93.5	91.4	310	339
6,417	149,132	95.7	92.2	307	333
5,499	85,167	93.5	88.1	325	369
1,069	1,989	46.3	83.4	776	930
0	7	93.4	91.4	310	339
6,568	87,163	92.5	88.0	329	374
35,154	840,768	95.8	91.4	310	339
1,085	2,113	48.7	76.9	715	930
79	1,215	93.5	91.4	310	339
36,318	844,096	95.7	91.4	310	339

第 3 表 地域別年間給水量

簡 易 水 道

地 域 名	現 在 給 水 人 口 (人)	年 間 給 水 量 (m3)	年 間 有 収 水 量 (m3)	一 日 最 大 給 水 量 (m3)
名 古 屋	1,068	124,301	107,826	750
尾 張	—	—	—	—
西 三 河	—	—	—	—
東 三 河	7,026	1,989,309	919,698	6,533
合 計	8,094	2,113,610	1,027,524	7,283

専 用 水 道

地 域 名	現 在 給 水 人 口 (人)	年 間 給 水 量 (m3)	年 間 有 収 水 量 (m3)	一 日 最 大 給 水 量 (m3)
名 古 屋	1,589	179,795	168,038	539
尾 張	6,225	704,359	658,301	2,110
西 三 河	2,867	324,401	303,188	972
東 三 河	58	6,563	6,134	20
合 計	10,739	1,215,118	1,135,661	3,641

注：各種水量は、有収率及び原単位が上水道の実績値と同じと仮定し算定した。

第4表 水源別一日最大給水量の分析

総括

地域名	上水道					簡易水道					水道								
	施設数	給水人口 (人)	原単位 (%)	一日最大給水量			施設数	給水人口 (人)	原単位 (%)	一日最大給水量			施設数	給水人口 (人)	原単位 (%)	一日最大給水量			
				県水 (m3)	表流水 (m3)	伏流水 (m3)				地下水 (m3)	県水 (m3)	表流水 (m3)				伏流水 (m3)	地下水 (m3)	県水 (m3)	表流水 (m3)
名古屋	1	2,483,362	325	801,498	—	—	1	1,068	—	—	—	—	—	—	—	—	—	—	—
尾張	30	2,919,470	345	1,008,616	802,408	16,623	34,173	155,412	0	—	—	—	—	—	—	—	—	—	—
西三河	7	1,330,095	333	443,022	297,970	83,828	14,322	46,902	0	—	—	—	—	—	—	—	—	—	—
東三河	5	717,849	369	264,896	187,730	5,992	39,327	31,847	3	7,026	930	6,533	—	—	—	—	—	—	—
計	43	7,430,776	339	2,518,032	1,288,108	907,941	87,822	234,161	4	8,094	930	6,533	—	—	—	—	—	—	—

注 簡易水道の原単位は、上水道からの受水事業分は除外して算出した。

地域名	専用					合					計					計画			給水人口 (人)			
	施設数	給水人口 (人)	原単位 (%)	一日最大給水量			施設数	給水人口 (人)	原単位 (%)	一日最大給水量			施設数	給水人口 (人)	原単位 (%)	一日最大給水量			上水道	簡易水道	専用水道	計
				県水 (m3)	表流水 (m3)	伏流水 (m3)				地下水 (m3)	県水 (m3)	表流水 (m3)				伏流水 (m3)	地下水 (m3)	県水 (m3)				
名古屋	115	1,589	339	539	—	33	—	—	506	117	2,466,019	325	802,037	—	801,531	—	—	506	2,334,800	2,500	11,549	2,348,849
尾張	91	6,225	339	2,110	—	170	—	1,940	121	2,925,695	345	1,010,727	802,408	16,793	34,173	157,353	3,131,560	—	39,574	3,171,134		
西三河	32	2,867	339	972	—	—	12	960	39	1,332,962	333	443,994	297,970	83,828	14,334	47,862	1,426,400	—	15,234	1,441,634		
東三河	18	58	339	20	—	—	—	20	26	724,933	374	271,449	187,730	12,525	39,327	31,867	758,293	9,542	2,394	770,229		
計	256	10,739	339	3,641	—	203	12	3,426	303	7,449,609	339	2,528,206	1,288,108	914,677	87,834	237,587	7,651,053	12,042	68,751	7,731,846		

名古屋地域

市町村等	上水道				簡易水道				水道							
	施設数	給水人口 (人)	原単位 (ℓ)	一日 (m3)	最大 原水 (m3)	表流水 (m3)	伏流水 (m3)	地下水 (m3)	施設数	給水人口 (人)	原単位 (ℓ)	一日 (m3)	最大 原水 (m3)	表流水 (m3)	伏流水 (m3)	地下水 (m3)
名古屋市	1	2,463,362	325	801,498	—	801,498	—	—								
清須市※1																
大治町																
あま市※2									1	(1,068)	—	—	—	—	—	—
計	1	2,463,362	325	801,498	—	801,498	—	—	1	1,068	—	—	—	—	—	

市町村等	専用				用水				水道				合計				計画				給水人口 (人)								
	施設数	給水人口 (人)	原単位 (ℓ)	一日 (m3)	最大 原水 (m3)	表流水 (m3)	伏流水 (m3)	地下水 (m3)	施設数	給水人口 (人)	原単位 (ℓ)	一日 (m3)	最大 原水 (m3)	表流水 (m3)	伏流水 (m3)	地下水 (m3)	施設数	給水人口 (人)	原単位 (ℓ)	一日 (m3)	最大 原水 (m3)	表流水 (m3)	伏流水 (m3)	地下水 (m3)	上水道	簡易水道	専用水道	計	
																													一日 (m3)
名古屋市	110	1,589	339	539	—	33	—	506	111	2,464,951	325	802,037	—	801,531	—	506	506	2,334,800	—	—	—	—	—	—	2,334,800	—	—	9,249	2,344,049
清須市※1	5	—	—	—	—	—	—	—	5	—	—	—	—	—	—	—	—	—	—	—	—	—	—	—	—	—	2,300	2,300	
大治町									—	—	—	—	—	—	—	—	—	—	—	—	—	—	—	—	—	—	—	—	—
あま市※2									1	(1,068)	—	—	—	—	—	—	—	—	—	—	—	—	—	—	—	—	—	—	—
計	115	1,589	339	539	—	33	—	506	117	2,466,019	325	802,037	—	801,531	—	506	506	2,334,800	—	—	—	—	—	—	2,334,800	2,500	11,549	2,348,849	

※1 H21.10.1合併以前の区域

※2 H22.3.22合併以前の甚目寺町の区域

尾張地域(2)

市町村等	上					水					道					
	施設数	給水人口 (人)	原単位 (ℓ)	一日 (m3)	原水 (m3)	最大 (m3)	給水量			一日 (m3)	原水 (m3)	最大 (m3)	給水量			
							表流水 (m3)	伏流水 (m3)	地下水 (m3)				表流水 (m3)	伏流水 (m3)	地下水 (m3)	
瀬戸市	1	124,133	350	43,504	32,351	11,153	-	-	-	-	-	-	-	-	-	-
尾張旭市	1	82,897	307	25,436	25,436	-	-	-	-	-	-	-	-	-	-	-
半田市	1	113,445	367	41,600	41,600	-	-	-	-	-	-	-	-	-	-	-
常滑市	1	58,158	408	23,732	23,732	-	-	-	-	-	-	-	-	-	-	-
東海市	1	112,179	327	36,704	36,704	-	-	-	-	-	-	-	-	-	-	-
大府市	1	93,256	310	28,930	28,930	-	-	-	-	-	-	-	-	-	-	-
知多市	1	81,703	328	26,825	26,825	-	-	-	-	-	-	-	-	-	-	-
刈谷市	1	152,745	350	53,469	40,593	-	3,692	9,184	-	-	-	-	-	-	-	-
高浜市	1	48,955	317	15,533	15,533	-	-	-	-	-	-	-	-	-	-	-
阿久比町	1	27,704	316	8,765	8,765	-	-	-	-	-	-	-	-	-	-	-
東浦町	1	49,067	321	15,759	15,759	-	-	-	-	-	-	-	-	-	-	-
武豊町	1	43,215	355	15,359	15,359	-	-	-	-	-	-	-	-	-	-	-
南知多町	1	15,038	696	10,461	10,461	-	-	-	-	-	-	-	-	-	-	-
美浜町	1	21,136	394	8,336	8,336	-	-	-	-	-	-	-	-	-	-	-
愛知県市	1	328,447	311	102,143	100,669	-	-	1,474	-	-	-	-	-	-	-	-
知日進市																
中みよし市																
部長久手市																
※東郷町																
小計	15	1,352,078	338	456,556	431,053	11,153	3,692	10,658	0	-	-	-	-	-	-	-
計	30	2,919,470	345	1,008,616	802,408	16,623	34,173	155,412	0	-	-	-	-	-	-	-

※ 『愛知中部』は愛知中部水道企業団のことである。

尾張地域(3)

市町村等	専用					水道					合					計画				画給			人口 (人)
	施設 数	給水人口 (人)	原単位 (t)	一日 (m3)	原水 (m3)	表流水 (m3)	伏流水 (m3)	地下水 (m3)	施設 数	給水人口 (人)	原単位 (t)	一日 (m3)	原水 (m3)	表流水 (m3)	伏流水 (m3)	地下水 (m3)	上水道	簡易水道	専用水道	計			
																					最大	最大	
一宮市	11	640	339	217	-	-	-	217	12	371,520	321	119,095	43,988	-	30,481	44,626	823	385,000	-	823	385,823		
春日井市	11	60	339	20	-	-	20	12	302,803	331	100,255	85,234	-	-	15,021	1,088	313,100	-	1,088	314,188			
小牧市	1	-	-	-	-	-	-	2	144,954	412	59,661	39,190	-	-	20,471	-	160,000	-	-	160,000			
津島市	1	-	-	-	-	-	-	2	58,450	382	22,344	19,144	-	-	3,200	-	68,500	-	-	68,500			
愛西市								1	24,513	344	8,430	6,442	-	-	1,988	-	31,000	-	-	31,000			
犬山市	3	763	339	259	-	170	-	89	47,545	327	15,558	11,114	-	-	4,444	518	70,760	-	518	71,278			
江南市	2	4,186	339	1,419	-	-	1,419	3	95,619	355	33,959	17,035	-	-	16,924	17,600	95,000	-	17,600	112,600			
岩倉市								1	47,545	327	15,558	11,114	-	-	4,444	-	51,000	-	-	51,000			
稲沢市	8	-	-	-	-	-	-	9	130,871	333	43,567	19,749	-	-	23,818	-	140,000	-	-	140,000			
清須市※1	1	-	-	-	-	-	-	2	8,606	390	3,360	2,550	-	-	810	-	8,500	-	-	8,500			
あま市	1	-	-	-	-	-	-	2	42,641	356	15,177	15,177	-	-	-	-	47,600	-	-	47,600			
蟹江町								1	35,471	361	12,820	12,820	-	-	-	-	41,500	-	-	41,500			
海部市	1	-	-	-	-	-	-	2	81,573	396	32,270	32,270	-	-	-	-	91,600	-	-	91,600			
南愛西市								-	-	-	-	-	-	-	-	-	-	-	-	-			
飛島村								-	-	-	-	-	-	-	-	-	-	-	-	-			
丹羽市※2	1	-	-	-	-	-	-	2	58,144	348	20,236	12,922	-	-	7,314	-	58,500	-	-	58,500			
扶桑町	1	-	-	-	-	-	-	1	-	-	-	-	-	-	-	-	-	-	-	-			
北名古屋市	2	-	-	-	-	-	-	3	99,004	341	33,753	31,610	-	-	2,143	-	100,800	-	-	100,800			
豊山町	1	-	-	-	-	-	-	1	-	-	-	-	-	-	-	-	-	-	3,000	3,000			
小計	45	5,649	339	1,915	-	170	-	60	1,573,041	352	553,975	371,355	5,640	30,481	146,499	1,662,860	23,029	-	23,029	1,685,889			

※1 H21.10.1合併以前の春日町の区域

※2 『海部南部』は海部南部水道企業団、『丹羽』は丹羽広域事務組合、『北名』は北名古屋水道企業団のことである。

尾張地域(4)

市町村等	専用水道										合										計画給水道			
	施設数	給水人口(人)	原単位(ℓ)	一日(m3)	一日最大給水量				施設数	給水人口(人)	原単位(ℓ)	一日(m3)	最大	給水量				上水道	簡易水道	専用水道	計			
					原水(m3)	表流水(m3)	伏流水(m3)	地下水(m3)						原水(m3)	表流水(m3)	伏流水(m3)	地下水(m3)							
瀬戸市	2	—	—	—	—	—	—	3	124,133	350	43,504	32,351	11,153	—	—	—	—	142,700	—	—	—	142,700		
尾張旭市	3	—	—	—	—	—	—	4	82,897	307	25,436	25,436	—	—	—	—	—	86,500	—	—	—	86,500		
半田市	3	304	339	103	—	—	103	4	113,749	367	41,703	41,600	—	—	103	—	—	123,700	—	—	820	124,520		
常滑市	2	—	—	—	—	—	—	3	58,158	408	23,732	23,732	—	—	—	—	—	60,600	—	—	—	60,600		
東海市	8	—	—	—	—	—	—	9	112,179	327	36,704	36,704	—	—	—	—	—	123,800	—	—	12,640	136,440		
大府市	3	—	—	—	—	—	—	4	93,256	310	28,930	28,930	—	—	—	—	—	99,000	—	—	300	99,300		
知多市	—	—	—	—	—	—	—	1	81,703	328	26,825	26,825	—	—	—	—	—	98,300	—	—	—	98,300		
刈谷市	3	—	—	—	—	—	—	4	152,745	350	53,469	40,593	—	3,692	9,184	—	—	158,000	—	—	—	158,000		
高浜市	—	—	—	—	—	—	—	1	48,955	317	15,533	15,533	—	—	—	—	—	52,000	—	—	—	52,000		
阿久比町	—	—	—	—	—	—	—	1	27,704	316	8,765	8,765	—	—	—	—	—	30,600	—	—	—	30,600		
東浦町	2	—	—	—	—	—	—	3	49,067	321	15,759	15,759	—	—	—	—	—	55,000	—	—	215	55,215		
武豊町	1	—	—	—	—	—	—	2	43,215	355	15,359	15,359	—	—	—	—	—	45,000	—	—	—	45,000		
南知多町	—	—	—	—	—	—	—	1	15,038	696	10,461	10,461	—	—	—	—	—	24,100	—	—	—	24,100		
美浜町	1	—	—	—	—	—	—	2	21,136	394	8,336	8,336	—	—	—	—	—	26,800	—	—	1,340	28,140		
豊明市	3	—	—	—	—	—	—	4	328,447	311	102,143	100,669	—	—	1,474	—	—	342,600	—	—	—	342,600		
日進市	4	—	—	—	—	—	—	4	—	—	—	—	—	—	—	—	—	—	—	—	780	780		
みよし市	5	272	339	92	—	—	92	5	272	339	92	—	—	—	—	—	—	—	—	—	450	450		
長久手市	4	—	—	—	—	—	—	4	—	—	—	—	—	—	—	—	—	—	—	—	—	—		
東郷町	2	—	—	—	—	—	—	2	—	—	—	—	—	—	—	—	—	—	—	—	—	—		
小計	46	576	339	195	—	—	195	61	1,352,654	338	456,751	431,053	11,153	3,692	10,853	—	—	1,468,700	—	—	16,545	1,485,245		
計	91	6,225	339	2,110	—	—	1,940	121	2,925,695	345	1,010,727	802,408	16,793	34,173	157,353	—	—	3,131,560	—	—	39,574	3,171,134		

注 『愛知中部』は愛知中部水道企業団のことである。

西三河地域

市町村等	上水道						簡易水道							
	施設数	給水人口 (人)	原単位 (ℓ)	一日最大給水量			施設数	給水人口 (人)	原単位 (ℓ)	一日最大給水量				
				県水 (m3)	表流水 (m3)	伏流水 (m3)				地下水 (m3)	県水 (m3)	表流水 (m3)	伏流水 (m3)	地下水 (m3)
岡崎市	1	381,350	317	120,711	29,496	74,104	14,064	3,047						
豊田市	1	414,280	352	145,657	118,617	9,724	258	17,058						
碧南市	1	71,499	346	24,751	24,751	-	-	-						
安城市	1	185,250	313	57,949	41,171	-	-	16,778						
知立市	1	72,347	301	21,780	18,030	-	-	3,750						
西尾市	1	163,502	352	57,492	51,223	-	-	6,269						
幸田町	1	41,867	351	14,682	14,682	-	-	-						
計	7	1,330,095	333	443,022	297,970	83,828	14,322	46,902	0	-	-	-	-	-

市町村等	専用水道						合 計						計画給水人口 (人)								
	施設数	給水人口 (人)	原単位 (ℓ)	一日最大給水量			施設数	給水人口 (人)	原単位 (ℓ)	一日最大給水量			上水道	簡易水道	専用水道	計					
				県水 (m3)	表流水 (m3)	伏流水 (m3)				地下水 (m3)	県水 (m3)	表流水 (m3)					伏流水 (m3)	地下水 (m3)			
岡崎市	3	36	339	12	-	-	12	0	4	381,386	317	120,723	29,496	74,104	14,076	3,047	396,900			1,025	397,925
豊田市	20	46	339	16	-	-	-	16	21	414,326	352	145,673	118,617	9,724	258	17,074	430,000			10,928	440,928
碧南市	1	-	-	-	-	-	-	-	2	71,499	346	24,751	24,751	-	-	-	104,400			250	104,650
安城市	4	-	-	-	-	-	-	-	5	185,250	313	57,949	41,171	-	-	16,778	200,000			-	200,000
知立市									1	72,347	301	21,780	18,030	-	-	3,750	74,200				74,200
西尾市	4	2,785	339	944	-	-	-	944	5	166,287	351	58,436	51,223	-	-	7,213	174,400			3,031	177,431
幸田町									1	41,867	351	14,682	14,682	-	-	-	46,500				46,500
計	32	2,867	339	972	-	-	12	960	39	1,332,962	333	443,994	297,970	83,828	14,334	47,862	1,426,400	-	-	15,234	1,441,634

図一3 水道種別の給水人口の推移

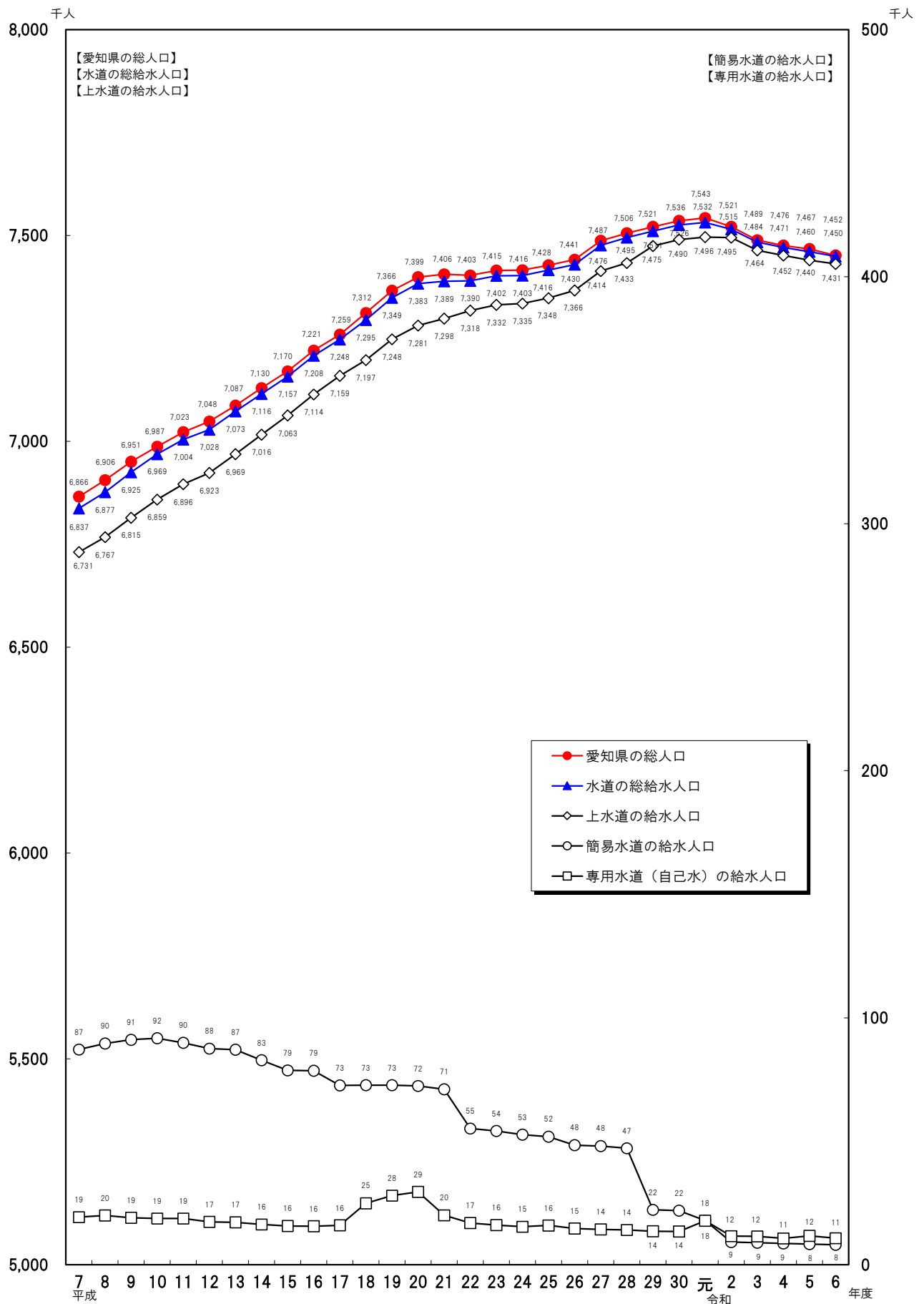

第5表 水道普及状況の推移

年度	普及率 (%)	総人口 (人)	上水道		簡易水道		専用水道		合計	
			施設数	給水人口 (人)	施設数	給水人口 (人)	施設数	給水人口 (人)	施設数	給水人口 (人)
49	95.5	5,882,958	59	5,230,561	233	265,667	240	123,455	532	5,619,683
50	96.4	5,940,057	56	5,419,505	172	200,796	221	103,791	449	5,724,092
51	97.0	6,004,353	56	5,550,454	154	188,145	210	88,019	420	5,826,618
52	97.3	6,068,443	56	5,651,250	149	184,908	192	68,614	397	5,904,772
53	97.6	6,127,200	56	5,742,043	136	177,856	185	57,960	377	5,977,859
54	98.0	6,177,717	56	5,880,943	105	111,770	183	58,312	344	6,051,025
55	98.1	6,226,650	56	5,951,002	97	106,717	168	48,548	321	6,106,267
56	98.3	6,270,234	56	6,023,065	90	94,487	159	45,028	305	6,162,580
57	98.4	6,313,213	56	6,076,435	85	92,895	159	41,226	300	6,210,556
58	98.6	6,358,134	56	6,133,262	89	94,617	154	40,992	299	6,268,871
59	98.8	6,406,944	56	6,192,980	93	98,826	153	40,267	302	6,332,073
60	98.8	6,465,038	56	6,253,566	91	98,665	155	34,044	302	6,386,275
61	98.9	6,518,401	56	6,317,543	89	94,717	153	33,038	298	6,445,298
62	98.9	6,564,538	56	6,371,797	84	93,967	151	29,528	291	6,495,292
63	99.1	6,606,395	56	6,422,580	82	96,662	147	29,849	285	6,549,091
H元	99.1	6,648,623	56	6,466,162	78	97,712	146	27,195	280	6,591,069
2	99.2	6,699,381	57	6,532,846	74	83,702	145	29,246	276	6,645,794
3	99.3	6,758,411	57	6,597,481	74	86,309	140	28,305	271	6,712,095
4	99.4	6,798,112	57	6,640,307	76	87,737	143	27,270	276	6,755,314
5	99.4	6,826,131	57	6,671,296	73	86,908	139	23,558	269	6,781,762
6	99.4	6,857,602	57	6,708,604	74	88,227	134	21,441	265	6,818,272
7	99.6	6,865,679	57	6,730,968	73	87,123	129	19,271	259	6,837,362
8	99.6	6,906,180	57	6,767,457	71	89,578	124	19,962	252	6,876,997
9	99.6	6,950,831	57	6,814,543	73	91,064	127	19,016	257	6,924,623
10	99.7	6,987,300	57	6,858,505	73	91,719	122	18,742	252	6,968,966
11	99.7	7,022,524	57	6,895,843	71	89,891	122	18,714	250	7,004,448
12	99.7	7,048,246	56	6,923,421	68	87,545	127	17,386	251	7,028,352
13	99.8	7,087,150	55	6,968,906	69	87,040	126	17,187	250	7,073,133
14	99.8	7,129,543	55	7,016,428	63	82,788	186	16,322	304	7,115,538
15	99.8	7,170,298	54	7,062,713	61	78,728	193	15,705	308	7,157,146
16	99.8	7,220,661	54	7,113,990	59	78,545	191	15,600	304	7,208,135
17	99.8	7,259,495	48	7,159,002	56	72,625	197	15,980	301	7,247,607
18	99.8	7,312,065	47	7,197,439	53	72,700	201	24,917	301	7,295,056
19	99.8	7,366,146	45	7,248,430	52	72,645	203	28,130	300	7,349,205
20	99.8	7,398,968	45	7,281,217	50	72,397	204	29,497	299	7,383,111
21	99.8	7,406,210	44	7,297,542	50	71,415	209	20,483	303	7,389,440
22	99.8	7,402,882	44	7,317,929	38	55,147	218	16,942	300	7,390,018
23	99.8	7,414,863	44	7,331,686	38	54,180	217	16,106	299	7,401,972
24	99.8	7,415,747	43	7,334,772	36	52,680	220	15,397	299	7,402,849
25	99.8	7,427,518	43	7,348,067	33	51,902	228	15,964	304	7,415,933
26	99.8	7,441,315	43	7,366,495	30	48,466	232	14,691	305	7,429,652
27	99.8	7,487,437	43	7,413,546	30	48,102	240	14,305	313	7,475,953
28	99.9	7,505,526	43	7,433,414	29	47,143	246	14,107	318	7,494,664
29	99.9	7,521,078	43	7,474,930	12	22,254	250	13,561	305	7,510,745
30	99.9	7,535,607	43	7,490,134	12	21,947	251	13,518	306	7,525,599
R元	99.9	7,542,632	43	7,496,015	11	17,933	256	17,798	310	7,531,746
2	99.9	7,521,192	43	7,494,551	4	9,173	259	11,604	306	7,515,328
3	99.9	7,489,040	43	7,463,543	4	8,953	261	11,504	308	7,484,000
4	99.9	7,475,630	43	7,451,535	4	8,657	259	10,648	306	7,470,840
5	99.9	7,467,331	43	7,440,221	4	8,401	259	11,756	306	7,460,378
6	99.9	7,451,922	43	7,430,776	4	8,094	256	10,739	303	7,449,609

第 6 表 市町村別水道普及表

市町村の名称等	行政区域内 総人口 (人) (a)	総 数			上 水 道			
		施設数	現在給水人口 (人) (b)=(c)+(d)+(e)	普及率 (%) (b)/(a)	施設数	計画給水人口 (人)	現在給水人口 (人) (c)	普及率 (%) (c)/(a)
総 数	7,451,922	303	7,449,609	100.0	43	7,651,053	7,430,776	99.7
名 古 屋 市	2,329,646	111	2,329,574		*a 1	(125,800) 2,209,000	(135,377) 2,327,985	99.9
県 計 (名古屋市除く)	5,122,276	192	5,120,035	100.0	42	5,442,053	5,102,791	99.6
一 宮 市	371,520	12	371,520	100.0	1	385,000	370,880	99.8
春 日 井 市	302,803	12	302,803	100.0	1	313,100	302,743	100.0
小 牧 市	145,029	2	144,954	99.9	1	160,000	144,954	99.9
津 島 市	58,450	2	58,450	100.0	1	68,500	58,450	100.0
愛 西 市	58,314	1	58,314	100.0	<*b> 1	<42,566> 73,566	<33,801> 58,314	100.0
犬 山 市	70,689	4	71,327	100.9	1	70,760	70,564	99.8
江 南 市	95,820	3	95,619	99.8	1	95,000	91,433	95.4
岩 倉 市	47,649	1	47,545	99.8	1	51,000	47,545	99.8
稲 沢 市	130,871	9	130,871	100.0	1	140,000	130,871	100.0
清 須 市	66,738	7	66,725	100.0	<*a> 1	< - > 8,500	<58,119> 66,725	100.0
あ ま 市	85,275	3	85,275	100.0	<*a> 1	< - > 47,600	<41,566> 84,207	98.7
大 治 町	32,990	—	32,990	100.0	<*a>	< - > —	<32,990> 32,990	100.0
蟹 江 町	36,737	1	36,737	100.0	<*b> 1	<1,468> 42,968	<1,266> 36,737	100.0
弥 富 市	42,053	2	42,053	100.0	*b 1	(48,677) 42,923	(39,520) 42,053	100.0
飛 島 村	4,453	—	4,453	100.0	<*b>	<4,643> 4,643	<4,453> 4,453	100.0
大 口 町	24,014	2	23,980	99.9	*d 1	(35,100) 23,400	(34,164) 23,980	99.9
扶 桑 町	34,172	1	34,164	100.0	<*d>	<35,100> 35,100	<34,164> 34,164	100.0
北 名 古 屋 市	85,964	3	85,957	100.0	<*a> *c 1	< - > (16,330) 84,470	<2,702> (15,749) 85,957	100.0
豊 山 町	15,761	1	15,749	99.9	<*c>	<16,330> 16,330	<15,749> 15,749	99.9

注 1 施設数欄の*印は、複数の市町村に給水している水道事業者である。

(*a：名古屋市、*b：海部南部水道企業団、*c：北名古屋水道企業団、*d：丹羽広域事務組合、*e：南知多町、*f：

- 2 上水道欄の () の数値は、他の市町村へ区域外給水している人口であり、< > の値は他の市町村等事業者から
例：名古屋市は、北名古屋市、清須市、あま市、大治町の4市町計135,377人へ給水しており、北名古屋市は行政区
- 3 北名古屋市、清須市、あま市、大治町への名古屋市における計画給水人口は、市町単位で推計されていないため明記を
- 4 専用水道欄の () の値は、上水道から受水している施設を除いた自己水源のみで供給している施設の数値であり、
- 5 普及率欄の【100.0%】は、小数2位の四捨五入によるものであるため一部未普及があるが、【100%】は未普及が無い

簡易水道				専用水道			飲料水供給施設			簡易 専用 水道 施設数
施設数	計画給水人口 (人)	現在給水人口 (人) (d)	普及率 (%) (d)/(a)	施設数	現在給水人口 (人) (e)	普及率 (%) (e)/(a)	施設数	現在給水人口 (人) (f)	普及率 (%) (f)/(a)	
				(55)	(10,739)					
4	12,042	8,094	0.1	256	48,275	0.1	11	109	0.0	12,852
				(18)	(1,589)					
				110	15,192	0.1				5,120
				(37)	(9,150)					
4	12,042	8,094	0.2	146	33,083	0.2	11	109	0.0	7,732
				(4)	(640)					
				11	1,184	0.2				362
				(1)	(60)					
				11	3,864	0.0				488
				(-)	(-)					
				1	-	-				328
				(-)	(-)					
				1	-	-				142
										52
				(3)	(763)					
				3	763	1.1				102
				(1)	(4,186)					
				2	4,186	4.4				100
										74
				(-)	(-)					
				8	2,117	-				166
				(2)	(-)					
				6	100	-				48
				(-)	(-)					
1	2,500	1,068	1.3	1	341	-				62
										24
										77
				(-)	(-)					
				1	-	-				75
										14
				(-)	(-)					
				1	1,220	-				61
				(-)	(-)					
				1	-	-				42
				(-)	(-)					
				2	1,500	-				76
				(1)	(-)					
				1	-	-				26

愛知中部水道企業団)

の区域外給水によって供給されている人口を再掲したものである。

内人口85,964人のうち2,702人は名古屋市の上水道から供給を受けていることを示している。

せず、県計で加算している。

普及率の算出には同値を用いている。

ものである。

市町村の名称等	行政区域内 総人口 (人) (a)	総 数			上 水 道			
		施設数	現在給水人口 (人) (b)=(c)+(d)+(e)	普及率 (%) (b)/(a)	施設数	計画給水人口 (人)	現在給水人口 (人) (c)	普及率 (%) (c)/(a)
瀬戸市	124,447	3	124,133	99.7	1	142,700	124,133	99.7
尾張旭市	82,905	4	82,897	100.0	1	86,500	82,897	100.0
半田市	114,130	4	113,749	99.7	1	123,700	113,445	99.4
常滑市	58,170	3	58,158	100.0	1	60,600	58,158	100.0
東海市	112,279	9	112,179	99.9	1	123,800	112,179	99.9
大府市	93,273	4	93,256	100.0	1	99,000	93,256	100.0
知多市	81,739	1	81,703	100.0	1	98,300	81,703	100.0
刈谷市	153,657	4	152,745	99.4	1	158,000	152,745	99.4
高浜市	48,966	1	48,955	100.0	1	52,000	48,955	100.0
阿久比町	27,790	1	27,704	99.7	1	30,600	27,704	99.7
東浦町	49,164	3	49,067	99.8	1	55,000	49,067	99.8
武豊町	43,233	2	43,215	100.0	1	45,000	43,215	100.0
南知多町	14,866	1	14,866	100.0	*e 1	(352) 23,748	(172) 14,866	100.0
美浜町	21,178	2	21,136	99.8	1	26,800	21,136	99.8
豊明市	68,135	3	68,079	99.9	<*f>	<70,726> 70,726	<68,079> 68,079	99.9
日進市	93,384	4	93,375	100.0	<*f>	<97,305> 97,305	<93,375> 93,375	100.0
みよし市	62,062	5	62,062	100.0	<*f>	<70,062> 70,062	<61,790> 61,790	99.6
長久手市	61,519	4	61,477	99.9	<*f>	<59,362> 59,362	<61,477> 61,477	99.9
東郷町	43,778	3	43,726	99.9	*f 1	(297,455) 45,145	(284,721) 43,726	99.9

注1 施設数欄の*印は、複数の市町村に給水している水道事業者である。

(*a：名古屋市、*b：海部南部水道企業団、*c：北名古屋水道企業団、*d：丹羽広域事務組合、*e：南知多町、*f：

- 2 上水道欄の（ ）の数値は、他の市町村へ区域外給水している人口であり、< >の値は他の市町村等事業者から例：名古屋市は、北名古屋市、清須市、あま市、大治町の4市町計135,377人へ給水しており、北名古屋市は行政区域
- 3 北名古屋市、清須市、あま市、大治町への名古屋市における計画給水人口は、市町単位で推計されていないため明記を
- 4 専用水道欄の（ ）の値は、上水道から受水している施設を除いた自己水源のみで供給している施設の数値であり、
- 5 普及率欄の【100.0%】は、小数2位の四捨五入によるものであるため一部未普及があるが、【100%】は未普及が無い

簡 易 水 道			専 用 水 道			飲 料 水 供 給 施 設			簡 易 専 用 水 道 施 設 数	
施設数	計画給水人口 (人)	現在給水人口 (人) (d)	普及率 (%) (d)/(a)	施設数	現在給水人口 (人) (e)	普及率 (%) (e)/(a)	施設数	現在給水人口 (人) (f)		普及率 (%) (f)/(a)
				(-)2	(-)200	-				206
				(-)3	(-)—	-				139
				(2)3	(304)304	0.3				158
				(-)2	(-)—	-				104
				(5)8	(-)558	-				185
				(1)3	(-)—	-				187
										91
				(-)3	(-)0	-				384
										61
										30
				(1)2	(-)208	-				75
				(-)1	(-)850	-				44
										44
				(1)1	(-)—	-				18
				(-)3	(-)1,003	-				107
				(2)4	(-)—	-				174
				(2)5	(272)1,272	0.4				82
				(-)4	(-)225	-				97
				(-)2	(-)2,842	-				29

愛知中部水道企業団)

の区域外給水によって供給されている人口を再掲したものである。

内人口85,964人のうち2,702人は名古屋市の上水道から供給を受けていることを示している。

せず、県計で加算している。

普及率の算出には同値を用いている。

ものである。

市町村の名称等	行政区域内 総人口 (人) (a)	総 数			上 水 道			
		施設数	現在給水人口 (人) (b)=(c)+(d)+(e)	普及率 (%) (b)/(a)	施設数	計画給水人口 (人)	現在給水人口 (人) (c)	普及率 (%) (c)/(a)
岡崎市	379,885	4	381,386	100.4	1	396,900	381,350	100.4
豊田市	414,383	21	414,326	100.0	1	430,000	414,280	100.0
碧南市	71,571	2	71,499	99.9	1	104,400	71,499	99.9
安城市	185,351	5	185,250	99.9	1	200,000	185,250	99.9
知立市	72,468	1	72,347	99.8	1	74,200	72,347	99.8
西尾市	166,793	5	166,459	99.8	<*e> 1	<352> 174,752	<172> 163,674	98.1
幸田町	41,917	1	41,867	99.9	1	46,500	41,867	99.9
豊橋市	361,091	14	361,091	100.0	1	380,000	361,091	100.0
豊川市	183,322	4	183,027	99.8	1	186,100	182,969	99.8
蒲郡市	76,935	1	76,781	99.8	1	80,000	76,781	99.8
新城市	40,920	2	40,565	99.1	1	46,093	40,565	99.1
田原市	56,487	2	56,443	99.9	1	66,100	56,443	99.9
設楽町	3,799	1	3,685	97.0				
東栄町	2,508	1	2,485	99.1				
豊根村	869	1	856	98.5				

注1 施設数欄の*印は、複数の市町村に給水している水道事業者である。

(*a：名古屋市、*b：海部南部水道企業団、*c：北名古屋水道企業団、*d：丹羽広域事務組合、*e：南知多町、*f：

- 2 上水道欄の()の数値は、他の市町村へ区域外給水している人口であり、< >の値は他の市町村等事業者から例：名古屋市は、北名古屋市、清須市、あま市、大治町の4市町計135,377人へ給水しており、北名古屋市は行政区域
- 3 北名古屋市、清須市、あま市、大治町への名古屋市における計画給水人口は、市町単位で推計されていないため明記を
- 4 専用水道欄の()の値は、上水道から受水している施設を除いた自己水源のみで供給している施設の数値であり、
- 5 普及率欄の【100.0%】は、小数2位の四捨五入によるものであるため一部未普及があるが、【100%】は未普及が無い

簡 易 水 道			専 用 水 道			飲 料 水 供 給 施 設			簡 易 専 用 水 道 施 設 数	
施設数	計画給水人口 (人)	現在給水人口 (人) (d)	普及率 (%) (d)/(a)	施設数	現在給水人口 (人) (e)	普及率 (%) (e)/(a)	施設数	現在給水人口 (人) (f)		普及率 (%) (f)/(a)
				(1) 3	(36) 36	0.0				666
				(5) 20	(46) 2,042	0.0				623
				(1) 1	(-) -	-				87
				(-) 4	(-) -	-				521
										111
				(1) 4	(2,785) 4,502	1.7				143
										27
				(2) 13	(0) 3,367	0.0				574
				(1) 3	(58) 58	0.0				188
										109
				(-) 1	(-) 341	-	10	100	0.2	64
				(-) 1	(-) -	-				74
1	4,871	3,685	97.0							6
1	3,342	2,485	99.1							2
1	1,329	856	98.5				1	9	1.0	3

愛知中部水道企業団)

の区域外給水によって供給されている人口を再掲したものである。

内人口85,964人のうち2,702人は名古屋市の上水道から供給を受けていることを示している。

せず、県計で加算している。

普及率の算出には同値を用いている。

ものである。

2 上 水 道

図-4 水源別取水構成の推移

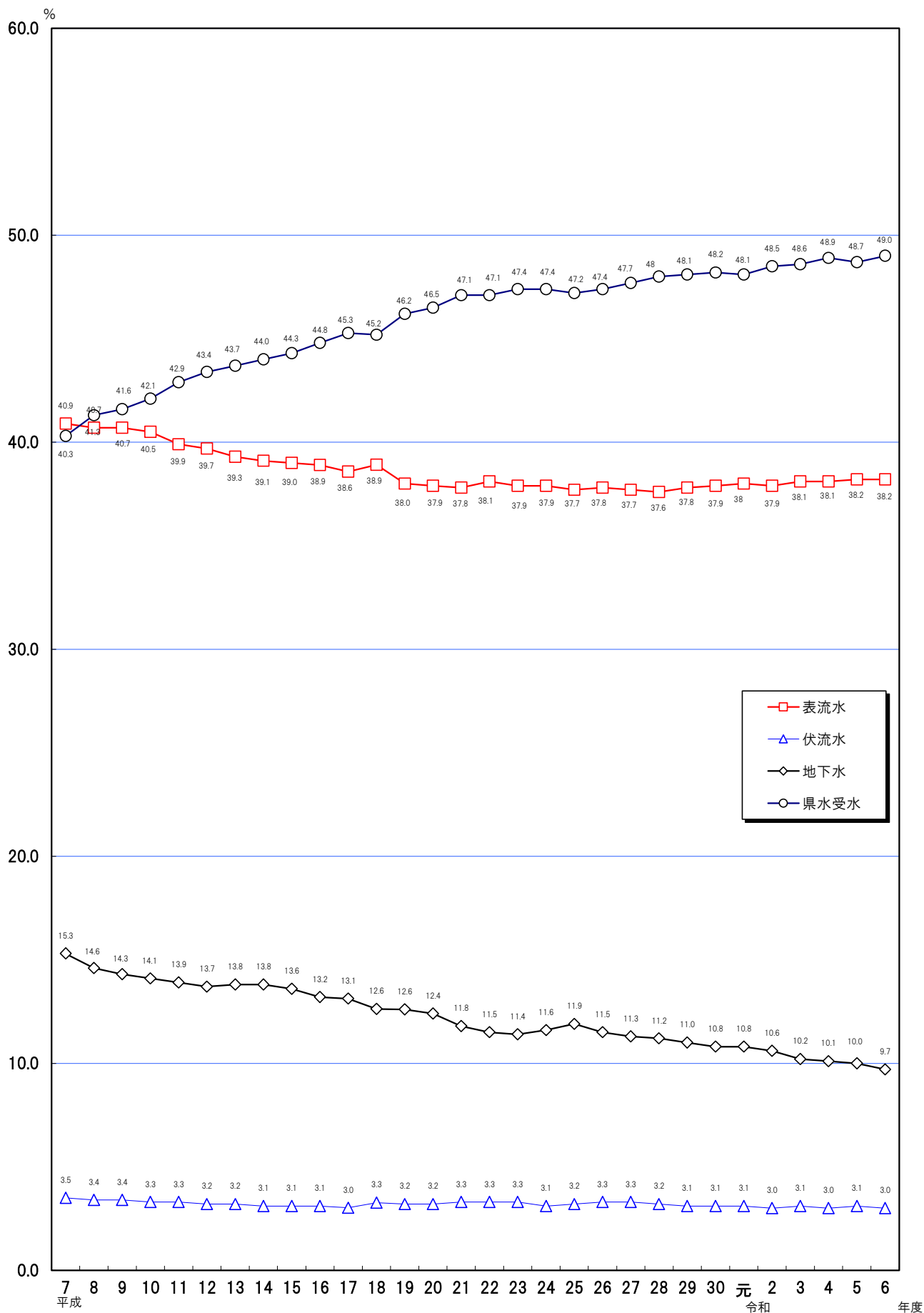

図一5 水源別年間取水量及び年間給水量

水源別年間取水量

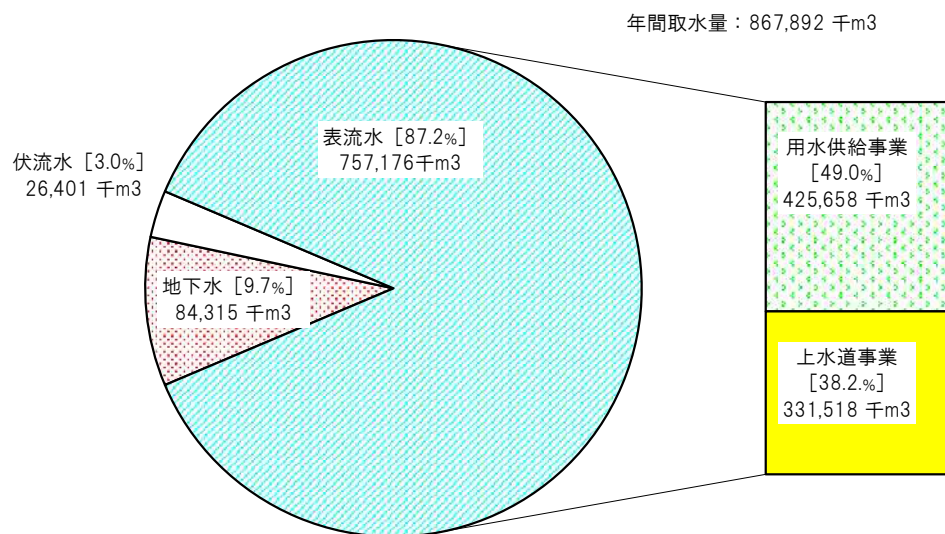

年間給水量内訳

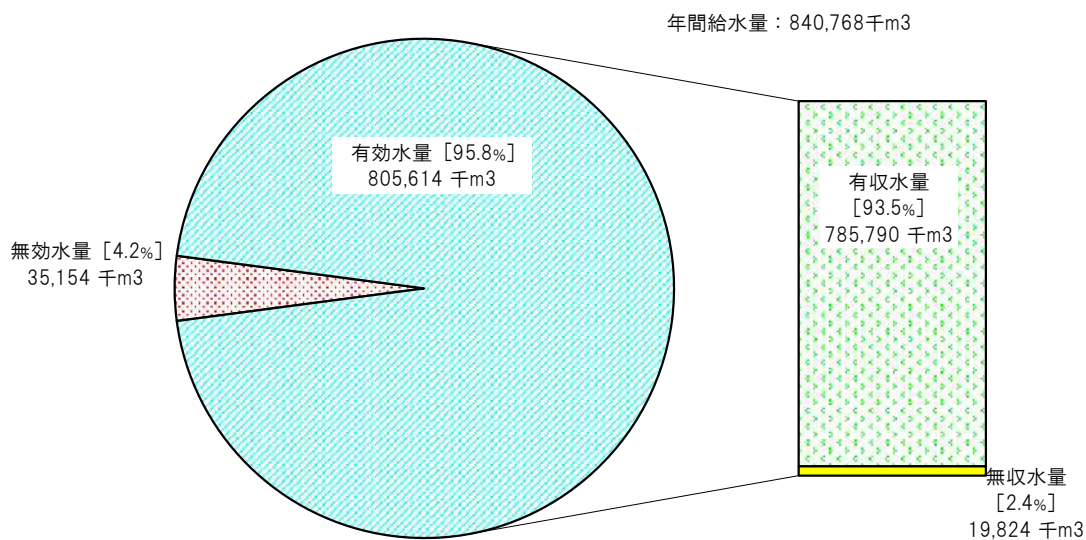

第 7 表 年間取水量の対前年度比及び年間給水量の対前年度比

取 水 量

水 源 種 別		年 間 取 水 量 (千m3)				対 前 年 度 比 (%)		
		令和3年度	令和4年度	令和5年度	令和6年度	R3→R4	R4→R5	R5→R6
表 流 水	水道用水供給事業	(429,925) 427,880	(427,494) 424,783	(423,957) 421,964	(427,458) 425,658	99.3	99.3	100.9
	上水道事業	335,229	330,972	331,091	331,518	98.7	100.0	100.1
地 下 水		89,900	87,607	86,787	84,315	97.4	99.1	97.2
伏 流 水		26,847	26,028	27,088	26,401	96.9	104.1	97.5
計		(881,901) 879,856	(872,101) 869,390	(868,923) 866,930	(869,692) 867,892	98.8	99.7	100.1

- 注 1 表流水 水道用水供給事業において、() 値は水道用水供給事業の取水実績。下段は上水道事業の受水相当分。
 2 計において、() 値は水道用水供給事業の取水実績を採用した年間取水量の合計。下段は上水道事業の受水相当分を採用した年間取水量の合計。

給 水 量

内 訳		年 間 給 水 量 (千m3)				対 前 年 度 比 (%)		
		令和3年度	令和4年度	令和5年度	令和6年度	R3→R4	R4→R5	R5→R6
年 間 給 水 量		854,563	842,835	839,638	840,768	98.6	99.6	100.1
有 効 水 量		822,157	810,694	805,542	805,614	98.6	99.4	100.0
	有 収 水 量	801,997	791,338	783,903	785,790	98.7	99.1	100.2
	無 収 水 量	20,160	19,356	21,639	19,824	96.0	111.8	91.6
無 効 水 量		32,406	32,141	34,096	35,154	99.2	106.1	103.1

第 8 表 水源別取水量の内訳

総 括 表

種 別 地域名	年 間 取 水 量 (千m3)	年 間 取 水 量 (千m3)				
		県 水	表 流 水	伏 流 水	地 下 水	
					浅 井 戸	深 井 戸
名古屋地域	294,192	—	294,192	—	—	—
尾張地域	337,495	265,328	5,506	10,029	6,209	50,423
西三河地域	150,235	99,591	29,353	3,997	2,788	14,506
東三河地域	85,970	60,739	2,467	12,375	1,073	9,316
合 計	867,892	425,658	331,518	26,401	10,070	74,245

水 道 用 水 供 給 事 業

種 別 事業主体	年 間 取 水 量 (千m3)	年 間 取 水 量 (千m3)				
		県 水	表 流 水	伏 流 水	地 下 水	
					浅 井 戸	深 井 戸
愛 知 県	427,458		427,458	—	—	—

名 古 屋 地 域

種 別 事業主体	年 間 取 水 量 (千m3)	年 間 取 水 量 (千m3)				
		県 水	表 流 水	伏 流 水	地 下 水	
					浅 井 戸	深 井 戸
名 古 屋 市	294,192	—	294,192	—	—	—
計	294,192	—	294,192	—	—	—

一日最大取水量 (m3)					
	県水	表流水	伏流水	地下水	
				浅井戸	深井戸
897,000	—	897,000	—	—	—
1,008,342	803,041	16,663	34,812	17,504	136,322
446,183	297,060	86,973	14,518	7,865	39,767
267,315	187,281	8,441	39,736	3,299	28,558
2,618,840	1,287,382	1,009,077	89,066	28,668	204,647

一日最大取水量 (m3)					
	県水	表流水	伏流水	地下水	
				浅井戸	深井戸
1,253,770	/	1,253,770	—	—	—

一日最大取水量 (m3)					
	県水	表流水	伏流水	地下水	
				浅井戸	深井戸
897,000	—	897,000	—	—	—
897,000	—	897,000	—	—	—

尾張地域(1)

種別 事業主体	年間取水量(千m3)					
	年間	県水	表流水	伏流水	地下水	
					浅井戸	深井戸
一宮市	41,295	16,176	—	8,914	—	16,205
春日井市	34,192	28,176	—	—	—	6,016
小牧市	19,726	12,904	—	—	6,209	613
津島市	7,558	6,166	—	—	—	1,392
愛西市	2,856	2,116	—	—	—	740
犬山市	10,643	6,766	1,866	—	—	2,011
江南市	9,909	4,322	—	—	—	5,587
岩倉市	5,192	3,687	—	—	—	1,505
稲沢市	14,858	6,285	—	—	—	8,573
清須市	1,038	718	—	—	—	320
あま市	4,999	4,999	—	—	—	—
蟹江町	4,496	4,496	—	—	—	—
海部南部 水道企業団	10,358	10,358	—	—	—	—
丹羽広域 事務組合	6,734	4,198	—	—	—	2,536
北名古屋 水道企業団	11,143	9,957	—	—	—	1,186

一日最大取水量 (m3)					
	県水	表流水	伏流水	地下水	
				浅井戸	深井戸
120,475	44,784	—	31,077	—	44,614
100,790	85,234	—	—	—	15,556
59,479	40,270	—	—	17,504	1,705
22,344	19,144	—	—	—	3,200
8,430	6,442	—	—	—	1,988
33,271	22,110	5,510	—	—	5,651
31,348	17,035	—	—	—	14,313
15,558	11,114	—	—	—	4,444
43,567	19,749	—	—	—	23,818
3,360	2,550	—	—	—	810
15,029	15,029	—	—	—	—
13,241	13,241	—	—	—	—
30,921	30,921	—	—	—	—
20,236	12,922	—	—	—	7,314
33,753	31,610	—	—	—	2,143

尾張地域(2)

種別 事業主体	年間取水量(千m3)					
	年間取水量	県水	表流水	伏流水	地下水	
					浅井戸	深井戸
瀬戸市	14,371	10,731	3,640	—	—	—
尾張旭市	8,545	8,545	—	—	—	—
半田市	13,900	13,900	—	—	—	—
常滑市	7,824	7,824	—	—	—	—
東海市	12,662	12,662	—	—	—	—
大府市	9,751	9,751	—	—	—	—
知多市	8,885	8,885	—	—	—	—
刈谷市	17,854	13,457	—	1,115	—	3,282
高浜市	5,128	5,128	—	—	—	—
阿久比町	2,859	2,859	—	—	—	—
東浦町	5,179	5,179	—	—	—	—
武豊町	4,954	4,954	—	—	—	—
南知多町	2,934	2,934	—	—	—	—
美浜町	2,700	2,700	—	—	—	—
愛知中部 水道企業団	34,952	34,495	—	—	—	457
計	337,495	265,328	5,506	10,029	6,209	50,423

一日最大取水量 (m3)					
	県水	表流水	伏流水	地下水	
				浅井戸	深井戸
43,504	32,351	11,153	—	—	—
25,851	25,851	—	—	—	—
41,600	41,600	—	—	—	—
23,732	23,732	—	—	—	—
36,704	36,704	—	—	—	—
28,930	28,930	—	—	—	—
26,825	26,825	—	—	—	—
53,038	40,011	—	3,735	—	9,292
15,533	15,533	—	—	—	—
8,765	8,765	—	—	—	—
15,759	15,759	—	—	—	—
15,359	15,359	—	—	—	—
10,461	10,461	—	—	—	—
8,336	8,336	—	—	—	—
102,143	100,669	—	—	—	1,474
1,008,342	803,041	16,663	34,812	17,504	136,322

西 三 河 地 域

種 別 事業主体	年 間 取 水 量 (千m3)	年 間 取 水 量 (千m3)				
		県 水	表 流 水	伏 流 水	地 下 水	
					浅 井 戸	深 井 戸
岡 崎 市	40,602	9,885	25,577	3,886	1,254	—
豊 田 市	50,084	40,015	3,776	111	1,534	4,648
碧 南 市	8,152	8,152	—	—	—	—
安 城 市	19,684	13,705	—	—	—	5,979
知 立 市	7,514	6,084	—	—	—	1,430
西 尾 市	19,255	16,806	—	—	—	2,449
幸 田 町	4,944	4,944	—	—	—	—
計	150,235	99,591	29,353	3,997	2,788	14,506

東 三 河 地 域

種 別 事業主体	年 間 取 水 量 (千m3)	年 間 取 水 量 (千m3)				
		県 水	表 流 水	伏 流 水	地 下 水	
					浅 井 戸	深 井 戸
豊 橋 市	40,421	27,902	185	7,382	—	4,952
豊 川 市	21,399	13,306	—	3,332	550	4,211
蒲 郡 市	9,705	9,705	—	—	—	—
新 城 市	6,770	2,304	2,282	1,661	523	—
田 原 市	7,675	7,522	—	—	—	153
計	85,970	60,739	2,467	12,375	1,073	9,316

一日最大取水量 (m3)					
	県水	表流水	伏流水	地下水	
				浅井戸	深井戸
122,624	30,080	75,169	14,250	3,125	—
145,835	116,355	11,804	268	4,740	12,668
24,840	24,840	—	—	—	—
58,438	41,660	—	—	—	16,778
22,272	18,220	—	—	—	4,052
57,492	51,223	—	—	—	6,269
14,682	14,682	—	—	—	—
446,183	297,060	86,973	14,518	7,865	39,767

一日最大取水量 (m3)					
	県水	表流水	伏流水	地下水	
				浅井戸	深井戸
131,826	88,240	753	26,130	—	16,703
63,028	40,349	—	9,086	1,878	11,715
28,684	28,684	—	—	—	—
20,335	6,706	7,688	4,520	1,421	—
23,442	23,302	—	—	—	140
267,315	187,281	8,441	39,736	3,299	28,558

第9表 年間給水量の推移

年 度 区 分	H 元	2	3	4	5	6	7	8
総人口 (人)	6,648,623	6,699,381	6,758,411	6,798,112	6,826,131	6,857,602	6,865,679	6,906,180
給水人口 (人)	6,466,162	6,532,846	6,597,481	6,640,307	6,671,296	6,708,604	6,730,968	6,767,457
年間給水量 (千m ³)	865,610	894,124	909,022	916,495	903,169	873,255	893,751	903,876
年間有効水量 (千m ³)	788,964	820,906	837,904	850,098	841,103	816,969	835,761	847,177
年間有収水量 (千m ³)	762,987	794,345	811,305	824,737	817,145	795,720	813,833	825,347
一日平均給水量 (m ³)	2,371,534	2,449,655	2,483,667	2,510,945	2,474,436	2,392,479	2,441,944	2,476,371
一人一日平均給水量 (リットル)	367	375	376	378	371	357	363	366
一日最大給水量 (m ³)	2,987,970	3,107,276	3,156,257	3,171,623	3,048,244	2,934,599	3,144,173	3,124,840
一人一日最大給水量 (リットル)	462	476	478	478	457	437	467	462
給水普及率 (%)	97.2	97.5	97.6	97.7	97.7	97.8	98.0	99.1
負荷率 (%)	79.4	78.8	78.7	79.2	81.2	81.5	77.7	79.2

年 度 区 分	19	20	21	22	23	24	25	26
総人口 (人)	7,366,146	7,398,968	7,406,210	7,402,882	7,414,863	7,415,747	7,427,518	7,441,315
給水人口 (人)	7,248,430	7,281,217	7,297,542	7,317,929	7,331,686	7,334,772	7,348,067	7,366,495
年間給水量 (千m ³)	902,527	890,224	878,121	884,857	874,671	871,087	865,883	855,919
年間有効水量 (千m ³)	862,628	854,754	840,892	847,806	837,395	835,551	831,585	819,418
年間有収水量 (千m ³)	840,956	832,456	819,278	824,105	814,089	811,392	809,429	797,271
一日平均給水量 (m ³)	2,465,921	2,438,713	2,405,811	2,424,264	2,390,359	2,386,225	2,372,290	2,344,988
一人一日平均給水量 (リットル)	340	335	330	331	326	325	323	318
一日最大給水量 (m ³)	2,894,357	2,914,623	2,749,698	2,837,364	2,749,992	2,747,084	2,720,515	2,635,841
一人一日最大給水量 (リットル)	399	400	377	388	375	375	370	358
給水普及率 (%)	99.5	99.4	99.6	99.6	99.6	99.6	99.6	99.6
負荷率 (%)	85.2	83.7	87.5	85.4	86.9	86.9	87.2	89.0

9	10	11	12	13	14	15	16	17	18
6,950,831	6,987,300	7,022,524	7,048,246	7,087,150	7,129,543	7,170,298	7,220,661	7,259,495	7,312,065
6,814,543	6,858,505	6,895,843	6,923,421	6,968,906	7,016,428	7,062,713	7,113,990	7,159,002	7,197,439
911,706	919,099	914,485	917,098	908,321	903,274	895,266	900,107	902,369	902,054
854,981	861,958	860,179	864,787	860,382	857,265	849,724	858,633	861,840	860,514
833,114	839,995	838,334	842,040	837,149	834,579	826,898	836,195	839,070	838,044
2,497,826	2,518,083	2,498,594	2,512,590	2,488,553	2,475,335	2,446,448	2,466,058	2,472,170	2,468,808
367	367	362	363	357	353	346	347	345	343
3,080,264	3,142,487	3,033,166	3,084,196	3,069,352	3,046,240	2,923,652	2,980,003	2,912,822	2,931,512
452	458	440	445	440	434	414	419	407	407
99.1	99.2	99.3	99.3	99.4	99.4	99.4	99.5	99.7	99.5
81.1	80.1	82.4	81.5	81.1	81.3	83.7	82.8	84.9	84.2

27	28	29	30	R 元	2	3	4	5	6
7,487,437	7,505,526	7,521,078	7,535,607	7,542,632	7,521,192	7,489,040	7,475,630	7,467,331	7,451,922
7,413,546	7,433,414	7,474,930	7,490,134	7,496,015	7,494,551	7,463,543	7,451,535	7,440,221	7,430,776
856,835	857,663	863,538	860,802	857,615	865,387	854,563	842,835	839,638	840,768
820,814	822,824	827,343	825,585	822,051	831,172	822,157	810,694	805,542	805,614
798,381	800,917	805,125	804,493	800,210	809,823	801,997	791,338	783,903	785,790
2,341,561	2,349,502	2,365,860	2,358,364	2,343,892	2,370,664	2,341,334	2,309,245	2,294,554	2,303,323
316	316	317	315	313	316	314	310	308	310
2,658,622	2,616,019	2,616,914	2,683,630	2,572,870	2,587,918	2,536,252	2,593,252	2,509,168	2,518,032
359	352	350	358	343	345	340	348	337	339
99.7	99.7	99.7	99.7	99.6	99.8	99.8	99.8	99.8	99.8
88.1	89.8	90.4	87.9	91.1	91.6	92.3	89.0	91.4	91.5

第10表 水道統計調査の概要Ⅰ（基本計画・給水状況編）

総括表

地域名	最終認可等			総人口 [上段:行政区域] [下段:事業区域] (人)	給水人口		給水普及率 (%)	水源の種別 【年間取水量比】 (%)	浄水方法 【年間浄水量比】 (%)	日最大 取水量 (うち県水) (m3)
	事業名	年月日 [下段:届出]	目標年		計画 [下段:届出値] (人)	現在 (人)				
名古屋地域				2,463,389 2,465,906	2,334,800	2,463,362	99.9	自己水 100.0		897,000
尾張地域				2,930,234 2,927,626	3,055,700 3,131,560	2,919,470	99.7	自己水 21.4 県水 78.6		1,008,342 (803,041)
西三河地域				1,332,368 1,333,767	1,401,030 1,426,400	1,330,095	99.7	自己水 33.7 県水 66.3		446,183 (297,060)
東三河地域				718,755 718,617	774,293 758,293	717,849	99.9	自己水 29.3 県水 70.7		267,315 (187,281)
合計	愛知地域計 (名古屋地域を除いたもの)			4,981,357 4,980,010	5,231,023 5,316,253	4,967,414	99.7	自己水 25.8 県水 74.2		1,721,840 (1,287,382)
				7,444,746 7,445,916	7,565,823 7,651,053	7,430,776	99.8	自己水 51.0 県水 49.0		2,618,840 (1,287,382)

注1 各水量欄の()表記の値は県水依存分内数であり、『県水依存率』は日最大給水量の比である。

2 比率欄の各項目について、『最大稼働率』は一日最大給水量を施設能力で除したものの、『負荷率』は一日平均給水量を一日最大給水量

3 『一般家庭使用量』とは、一般家庭一軒あたりで一月に使用される水量の平均である。

4 計画日最大給水量及び計画一人一日最大給水量は、届出を実施した事業については届出値を下線表記にて表示することとした。

5 年間取水量比及び年間浄水量比は四捨五入のために合計が100%とならない場合がある。

水道用水供給事業

事業主体	最終認可等			総人口 [事業区域] (人)	給水人口		給水普及率 (%)	水源の種別 【年間取水量比】 (%)	浄水方法 【年間浄水量比】 (%)	日最大 取水量 (m3)
	事業名	年月日 [下段:届出]	目標年		計画 (人)	現在 (人)				
愛知県	変更	H19. 3. 27	27	4,980,010	5,001,890	(3,708,510) 5,031,819	—	表 100.0	急 100.0	1,253,770

注 現在給水人口は令和5年度末の企業庁集計値で、()は県水依存の給水人口。

名古屋地域

事業主体	最終認可等			総人口 [上段:行政区域] [下段:事業区域] (人)	給水人口		給水普及率 (%)	水源の種別 【年間取水量比】 (%)	浄水方法 【年間浄水量比】 (%)	日最大 取水量 (m3)
	事業名	年月日 [下段:届出]	目標年		計画 [下段:届出値] (人)	現在 (人)				
名古屋市	拡張	H18. 5. 26	27	2,463,389 2,465,906	2,334,800	2,463,362	99.9	表 100.0	急 93.7 緩 6.3	897,000
計				2,463,389 2,465,906	2,334,800	2,463,362	99.9	表 100.0		897,000

注 名古屋市の行政区域内総人口は、清須市（H21.10.1合併以前の区域）、あま市（H22.3.22合併以前の甚目寺町の区域）及び大治町を含む。

凡例

[水源種別]	表 → 表流水	県・県水 → 県営用水供給	[浄水方法]	消 → 消毒のみ
	伏 → 伏流水	自己水 → 県営用水供給を除く全ての水源		緩 → 緩速ろ過
	浅 → 浅井戸			急 → 急速ろ過
	深 → 深井戸			膜 → 膜ろ過

年間 取水量 (うち県水) (千m3)	年間給水量		一日当たり給水量				一人一日給水量			比率				一般 家庭 使用量 (m3/月)	県水 依存率 (%)
	有効水量 有収水量 (千m3)	計画日最大 (うち県水) (m3)	実績日最大 (うち県水) (m3)	実績日平均 (うち県水) (m3)	施設能力 (m3)	計画 最大 (%)	実績 最大 (%)	実績 平均 (%)	最大 稼働 (%)	負荷 (%)	有効 有収 (%)	取水 利用率 (%)			
294,192	271,133	265,485 259,323	1,244,000	801,498	742,829	1,424,000	533	325	302	56.3	92.7	97.9 95.6	92.2	15.8	—
337,495 (265,328)	335,660	318,049 309,796	1,325,003 (1,130,430)	1,008,616 (802,408)	919,466 (723,315)	1,348,242	423	345	315	74.8	91.2	94.8 92.3	99.5	16.2	79.6
150,235 (99,591)	148,808	142,412 139,861	529,400 (375,800)	443,022 (297,970)	407,693 (272,129)	536,332	371	333	307	82.6	92.0	95.7 94.0	99.1	17.2	67.3
85,970 (60,739)	85,167	79,668 76,810	306,562 (239,400)	264,896 (187,730)	233,335 (165,988)	306,836	404	369	325	86.3	88.1	93.5 90.2	99.1	16.2	70.9
573,700 (425,658)	569,635	540,129 526,467	2,160,965 (1,745,630)	1,716,534 (1,288,108)	1,560,494 (1,161,432)	2,191,410	406	346	314	78.3	90.9	94.8 92.4	99.3	16.4	75.0
867,892 (425,658)	840,768	805,614 785,790	3,404,965 (1,745,630)	2,518,032 (1,288,108)	2,303,323 (1,161,432)	3,615,410	445	339	310	69.6	91.5	95.8 93.5	96.9	16.3	51.2

で除したものの、『取水利用率』は年間給水量を年間取水量で除したものである。

年間 取水量 (千m3)	年間用水量		一日当たり給水量				一人一日給水量			比率				備 考
	有効水量 有収水量 (千m3)	計画日最大 (m3)	実績日最大 (m3)	実績日平均 (m3)	施設能力 (m3)	計画 最大 (%)	実績 最大 (%)	実績 平均 (%)	最大 稼働 (%)	負荷 (%)	有効 有収 (%)	取水 利用率 (%)		
427,458	426,851	425,662 425,534	1,740,000	1,244,233	1,169,455	1,796,700	447	336	315	69.3	94.0	99.7 99.7	99.9	

年間 取水量 (千m3)	年間給水量		一日当たり給水量				一人一日給水量			比率				一般 家庭 使用量 (m3/月)	県水 依存率 (%)
	有効水量 有収水量 (千m3)	計画日最大 (m3)	実績日最大 (m3)	実績日平均 (m3)	施設能力 (m3)	計画 最大 (%)	実績 最大 (%)	実績 平均 (%)	最大 稼働 (%)	負荷 (%)	有効 有収 (%)	取水 利用率 (%)			
294,192	271,133	265,485 259,323	1,244,000	801,498	742,829	1,424,000	533	325	302	56.3	92.7	97.9 95.6	92.2	15.8	—
294,192	271,133	265,485 259,323	1,244,000	801,498	742,829	1,424,000	533	325	302	56.3	92.7	97.9 95.6	92.2	15.8	—

尾 張 地 域 (1)

事業主体	最終認可等			総人口 [上段:行政区域] [下段:事業区域] (人)	給水人口		給水 普及率 (%)	水源の種別 【年間取水量比】 (%)	浄水方法 【年間浄水量比】 (%)	日最大 取水量 (うち県水) (m3)
	事業 名	年月日 [下段:届出]	目 標 年		計 画 [下段:届出値] (人)	現 在 (人)				
一 宮 市	5 拡 人	H 21. 3. 31	12	371,520	383,800	370,880	99.8	伏 21.6 県 39.2 深 39.2	消 100.0	120,475 (44,784)
		R 3. 3. 24		371,520	385,000	370,880				
春 日 井 市	7 拡	R 2. 2. 25	10	302,803	313,100	302,743	100.0	深 17.6 県 82.4	急 100.0	100,790 (85,234)
				302,803	302,743	302,743				
小 牧 市	3 拡	H 21. 3. 31	30	145,029	160,000	144,954	99.9	浅 31.5 深 3.1 県 65.4	消 100.0	59,479 (40,270)
				145,029	144,954	144,954				
津 島 市	3 拡	S 58. 3. 31	70	58,450	68,500	58,450	100	深 18.4 県 81.6	消 69.5 急 30.5	22,344 (19,144)
				58,450	58,450	58,450				
愛 西 市	変 更 譲	S 48. 8. 6	55	58,314	25,000	24,513	100	深 25.9 県 74.1	消 100.0	8,430 (6,442)
		H 17. 3. 25		24,513	31,000	24,513				
犬 山 市	5 拡	H 16. 3. 23	29	70,689	79,300	70,564	99.8	表 17.5 県 63.6 深 18.9	消 51.9 急 48.1	33,271 (22,110)
				70,689	70,760	70,564				
江 南 市	変 更	H 25. 4. 1	38	95,820	95,000	91,433	95.4	深 56.4 県 43.6	消 100.0	31,348 (17,035)
				95,820	91,433	91,433				
岩 倉 市	2 拡 浄	H 5. 4. 28	37	47,649	54,700	47,545	99.8	深 29.0 県 71.0	消 12.9 急 87.1	15,558 (11,114)
		H 22. 12. 1		47,649	51,000	47,545				
稲 沢 市	創 設	H 17. 4. 1	21	130,871	140,000	130,871	100	深 57.7 県 42.3	消 100.0	43,567 (19,749)
				130,871	130,871	130,871				
清 須 市	3 拡	H 4. 3. 30	15	8,619	8,500	8,606	99.8	深 30.8 県 69.2	消 100.0	3,360 (2,550)
				8,619	8,500	8,606				
あ ま 市	創 設	H 24. 3. 1	32	42,641	47,600	42,641	100	県 100.0		15,029 (15,029)
				42,641	42,641	42,641				
蟹 江 町	2 拡	H 17. 2. 25	30	36,737	41,500	35,471	100	県 100.0		13,241 (13,241)
				35,471	35,471	35,471				
海 部 南 部 水 道 企 業 団	3 拡 拡	S 63. 3. 25	31	46,506	92,800	81,573	100	県 100.0		30,921 (30,921)
		H 14. 10. 10		81,573	91,600	81,573				
丹 羽 広 域 事 務 組 合	2 整	H 30. 3. 2	40	58,186	58,500	58,144	99.9	深 37.7 県 62.3	消 100.0	20,236 (12,922)
				58,186	58,144	58,144				
北 名 古 屋 水 道 企 業 団	1 拡 人	H 5. 4. 28	40	101,725	90,900	99,004	100.0	深 10.6 県 89.4	消 100.0	33,753 (31,610)
		H 30. 7. 6		99,023	100,800	99,004				

注 清須市の行政区域内総人口は、H21.10.1合併以前の春日町の区域。

年間 取水量 (うち県水) (千m3)	年間給水量 (千m3)	有効水量 有収水量 (千m3)	一日当り給水量				一人一日給水量							一般 家庭 使用量 (m3/月)	県水 依存率 (%)
			計画日最大 (うち県水) (m3)	実績日最大 (うち県水) (m3)	実績日平均 (うち県水) (m3)	施設能力 (m3)	計画 最大 (%)	実績 最大 (%)	実績 平均 (%)	最大 稼働 (%)	負荷 (%)	有効 有収 (%)	取水 利用率 (%)		
41,295 (16,176)	40,736	38,428 37,062	<u>130,000</u> (64,100)	118,878 (43,988)	111,605 (44,033)	168,600	<u>338</u>	321	301	70.5	93.9	94.3 91.0	98.6	—	37.0
34,192 (28,176)	34,192	32,745 31,511	112,500 (102,000)	100,235 (85,234)	93,675 (77,192)	112,500	359	331	309	89.1	93.5	95.8 92.2	100.0	16.5	85.0
19,726 (12,904)	19,681	18,360 18,014	75,600 (57,700)	59,661 (39,190)	53,921 (35,353)	75,100	473	412	372	79.4	90.4	93.3 91.5	99.8	17.1	65.7
7,558 (6,166)	7,558	7,180 6,392	38,400 (32,900)	22,344 (19,144)	20,707 (16,893)	32,800	561	382	354	68.1	92.7	95.0 84.6	100.0	13.9	85.7
2,856 (2,116)	2,825	2,726 2,527	<u>14,900</u> (12,100)	8,430 (6,442)	7,740 (5,797)	14,900	<u>481</u>	344	316	56.6	91.8	96.5 89.5	98.9	19.0	76.4
10,643 (6,766)	10,534	9,398 8,871	<u>32,153</u> (25,000)	33,231 (22,110)	28,860 (18,537)	33,360	<u>454</u>	471	409	99.6	86.8	89.2 84.2	99.0	17.6	66.5
9,909 (4,322)	9,909	9,591 9,337	37,300 (23,080)	32,540 (17,035)	27,148 (11,843)	49,192	393	356	297	66.1	83.4	96.8 94.2	100.0	16.2	52.4
5,192 (3,687)	5,192	4,744 4,743	<u>18,100</u> (9,500)	15,558 (11,114)	14,226 (10,100)	40,110	<u>355</u>	327	299	38.8	91.4	91.4 91.4	100.0	15.9	71.4
14,858 (6,285)	14,858	14,171 13,779	71,000 (46,000)	43,567 (19,749)	40,707 (17,218)	71,000	507	333	311	61.4	93.4	95.4 92.7	100.0	17.9	45.3
1,038 (718)	1,038	1,038 987	6,100 (5,000)	3,360 (2,550)	2,844 (1,967)	6,100	718	390	330	55.1	84.6	100.0 95.1	100.0	16.9	75.9
4,999 (4,999)	4,973	4,627 4,540	18,400 (15,600)	15,177 (15,177)	13,696 (13,696)	18,400	387	354	320	82.5	90.2	93.1 91.3	100.0	18.2	100.0
4,496 (4,496)	4,443	3,856 3,803	18,500 (16,600)	12,820 (12,820)	12,172 (12,172)	18,500	446	361	343	69.3	95.0	86.8 85.6	98.8	14.7	100.0
10,358 (10,358)	10,283	9,610 9,407	<u>50,400</u> (50,400)	32,270 (32,270)	28,173 (28,173)	50,400	<u>550</u>	396	345	64.0	87.3	93.5 91.5	99.3	14.0	100.0
6,734 (4,198)	6,734	6,022 6,008	20,700 (13,900)	20,236 (12,922)	18,449 (11,501)	21,650	354	348	317	93.5	91.2	89.4 89.2	100.0	17.6	63.9
11,143 (9,957)	11,143	10,575 10,514	<u>36,900</u> (31,100)	33,753 (31,610)	30,529 (27,280)	43,100	<u>366</u>	341	308	78.3	90.4	94.9 94.4	100.0	15.4	93.7

尾 張 地 域 (2)

事業主体	最終認可等			総人口 [上段:行政区域] [下段:事業区域] (人)	給水人口		給水 普及率 (%)	水源の種別 【年間取水量比】 (%)	浄水方法 【年間浄水量比】 (%)	日最大 取水量 (うち県水) (m3)
	事業 名	年 月 日 [下段:届出]	目 標 年		計 画 [下段:届出値] (人)	現 在 (人)				
瀬戸市	6 拡	H 14. 3. 28	26	124,447 124,369	142,700	124,133	99.8	表 25.3 県 74.7 深 0.0	急 78.0 緩 22.0	43,504 (32,351)
尾張旭市	4 拡	H 14. 3. 29	25	82,905 82,905	86,500	82,897	100.0	県 100.0		25,851 (25,851)
半田市	5 拡 拡入	H 6. 3. 31 H 19. 10. 31	28	114,130 114,130	120,100 123,700	113,445	99.4	県 100.0		41,600 (41,600)
常滑市	4 拡 人	H 13. 3. 31 H 22. 12. 16	32	58,170 58,170	55,700 60,600	58,158	100.0	県 100.0		23,732 (23,732)
東海市	1 拡	S 47. 3. 31	55	112,279 112,279	123,800	112,179	99.9	県 100.0		36,704 (36,704)
大府市	4 拡 人	H 8. 3. 29 H 27. 3. 27	35	93,273 93,273	90,000 99,000	93,256	100.0	県 100.0		28,930 (28,930)
知多市	5 拡	H 6. 3. 31	22	81,739 81,739	98,300	81,703	100.0	県 100.0		26,825 (26,825)
刈谷市	4 拡	R 4. 1. 19	13	153,657 153,657	158,000	152,745	99.4	伏 6.2 県 75.4 深 18.4	急 100.0	53,038 (40,011)
高浜市	変更 人	S 49. 1. 16 R 1. 12. 26	11	48,966 48,966	42,000 52,000	48,955	100.0	県 100.0		15,533 (15,533)
阿久比町	3 拡	H 3. 3. 30	12	27,790 27,790	30,600	27,704	99.7	県 100.0		8,765 (8,765)
東浦町	2 拡 人	S 49. 9. 28 H 20. 3. 7	32	49,164 49,164	50,500 55,000	49,067	99.8	県 100.0		15,759 (15,759)
武豊町	3 拡	H 1. 3. 31	12	43,233 43,233	45,000	43,215	100.0	県 100.0		15,359 (15,359)
南知多町	5 拡	H 13. 3. 22	31	14,866 15,038	24,100	15,038	100	県 100.0		10,461 (10,461)
美浜町	5 拡	S 50. 2. 6	55	21,178 21,178	26,800	21,136	99.8	県 100.0		8,336 (8,336)
愛知中部 水道企業団	2 拡 人	H 10. 6. 5 H 21. 3. 9	30	328,878 328,878	302,400 342,600	328,447	99.9	深 1.3 県 98.7	急 100.0	102,143 (100,669)
計				2,930,234 2,927,626	3,055,700 3,131,560	2,919,470	99.7	表 1.6 浅 1.8 県 78.6 伏 3.0 深 14.9		1,008,342 (803,041)

年間 取水量 (うち県水) (千m3)	年間給水量		一日当り給水量				一人一日給水量			比 率				一般 家庭 使用量 (m3/月)	県水 依存率 (%)
	有効水量 有収水量 (千m3)	有効水量 有収水量 (千m3)	計画日最大 (うち県水) (m3)	実績日最大 (うち県水) (m3)	実績日平均 (うち県水) (m3)	施設能力 (m3)	計画 最大 (%)	実績 最大 (%)	実績 平均 (%)	最大 稼働 (%)	負荷 (%)	有効 有収 (%)	取水 利用率 (%)		
14,371 (10,731)	14,371	13,510 12,733	63,500 (51,900)	43,504 (32,351)	39,373 (29,401)	48,700	445	350	317	89.3	90.5	94.0 88.6	100.0	16.1	74.4
8,545 (8,545)	8,545	8,184 8,010	38,900 (38,900)	25,436 (25,436)	23,411 (23,411)	38,900	450	307	282	65.4	92.0	95.8 93.7	100.0	17.2	100.0
13,900 (13,900)	13,900	12,890 12,857	<u>51,700</u> (51,700)	41,600 (41,600)	38,082 (38,082)	50,800	<u>418</u>	367	336	81.9	91.5	92.7 92.5	100.0	16.6	100.0
7,824 (7,824)	7,824	7,356 7,256	<u>31,900</u> (31,900)	23,732 (23,732)	21,436 (21,436)	31,900	<u>526</u>	408	369	74.4	90.3	94.0 92.7	100.0	14.1	100.0
12,662 (12,662)	11,657	11,657 11,657	74,300 (74,300)	36,704 (36,704)	31,978 (31,978)	58,300	600	327	285	63.0	87.1	100.0 100.0	92.2	13.4	100.0
9,751 (9,751)	9,751	9,422 9,413	<u>34,100</u> (34,100)	28,930 (28,930)	26,715 (26,715)	34,100	<u>344</u>	310	286	84.8	92.3	96.6 96.5	100.0	16.9	100.0
8,885 (8,885)	8,885	8,442 8,280	45,500 (45,500)	26,825 (26,825)	24,342 (24,342)	28,500	463	328	298	94.1	90.7	95.0 93.2	100.0	17.9	100.0
17,854 (13,457)	17,922	17,231 16,867	59,000 (58,700)	53,469 (40,593)	49,101 (36,867)	60,430	373	350	321	88.5	91.8	96.1 94.1	100.4	14.4	75.9
5,128 (5,128)	5,128	5,089 5,012	<u>21,600</u> (21,600)	15,533 (15,533)	14,049 (14,049)	21,600	<u>415</u>	317	287	71.9	90.4	99.2 97.7	100.0	16.7	100.0
2,859 (2,859)	2,859	2,736 2,736	13,100 (13,100)	8,765 (8,765)	7,833 (7,833)	13,100	428	316	283	66.9	89.4	95.7 95.7	100.0	17.8	100.0
5,179 (5,179)	5,179	4,982 4,982	<u>22,100</u> (22,100)	15,759 (15,759)	14,189 (14,189)	22,100	<u>402</u>	321	289	71.3	90.0	96.2 96.2	100.0	17.5	100.0
4,954 (4,954)	4,954	4,668 4,664	23,000 (23,000)	15,359 (15,359)	13,573 (13,573)	23,000	511	355	314	66.8	88.4	94.2 94.1	100.0	17.5	100.0
2,934 (2,934)	2,934	2,404 2,404	22,500 (22,500)	10,461 (10,461)	8,038 (8,038)	22,500	934	696	535	46.5	76.8	81.9 81.9	100.0	17.2	100.0
2,700 (2,700)	2,700	2,553 2,515	15,000 (15,000)	8,336 (8,336)	7,397 (7,397)	15,000	560	394	350	55.6	88.7	94.6 93.1	100.0	18.0	100.0
34,952 (34,495)	34,952	33,854 32,915	<u>127,850</u> (121,150)	102,143 (100,669)	95,497 (94,249)	123,600	<u>373</u>	311	291	82.6	93.5	96.9 94.2	100.0	15.8	98.6
337,495 (265,328)	335,660	318,049 309,796	1,325,003 (1,130,430)	1,008,616 (802,408)	919,466 (723,315)	1,348,242	423	345	315	74.8	91.2	94.8 92.3	99.5	16.2	79.6

西 三 河 地 域

事業主体	最終認可等			総人口 [上段:行政区域] [下段:事業区域] (人)	給水人口		給水 普及率 (%)	水源の種別 【年間取水量比】 (%)	浄水方法 【年間浄水量比】 (%)	日最大 取水量 (うち県水) (m3)
	事業 名	年 月 日 [下段:届出]	目 標 年		計 画 [下段:届出値] (人)	現 在 (人)				
岡 崎 市	5 拡 譲	H 24. 3. 30	12	379,885	382,730	381,350	100.0	表 63.0 浅 3.1 伏 9.6 県 24.3	急 99.2 緩 0.6 膜 0.2	122,624 (30,080)
		R 2. 3. 19		381,480	396,900					
豊 田 市	8 拡	H 29. 3. 28	42	414,383	430,000	414,280	100.0	表 7.5 深 9.3 伏 0.2 県 79.9 浅 3.1	消 0.6 急 63.1 緩 17.1 膜 19.2	145,835 (116,355)
				414,364						
碧 南 市	3 拡	S 47. 11. 11	55	71,571	104,400	71,499	99.9	県 100.0		24,840 (24,840)
安 城 市	6 拡 人	H 27. 2. 16	13	185,351	191,000	185,250	99.9	深 30.4 県 69.6	急 100.0	58,438 (41,660)
		R 3. 12. 15		185,351	200,000					
知 立 市	2 拡 人	S 59. 3. 28	30	72,468	72,000	72,347	99.8	深 19.0 県 81.0	急 100.0	22,272 (18,220)
		H 21. 12. 21		72,468	74,200					
西 尾 市	変更	H 30. 3. 26	39	166,793	174,400	163,502	98.1	深 12.7 県 87.3	消 100.0	57,492 (51,223)
幸 田 町	1 拡	R 2. 3. 6	11	41,917	46,500	41,867	99.9	県 100.0		14,682 (14,682)
計				1,332,368	1,401,030	1,330,095	99.7	表 19.5 浅 1.9 伏 2.7 深 9.7	県 66.3	446,183 (297,060)
				1,333,767	1,426,400					

東 三 河 地 域

事業主体	最終認可等			総人口 [上段:行政区域] [下段:事業区域] (人)	給水人口		給水 普及率 (%)	水源の種別 【年間取水量比】 (%)	浄水方法 【年間浄水量比】 (%)	日最大 取水量 (うち県水) (m3)
	事業 名	年 月 日 [下段:届出]	目 標 年		計 画 [下段:届出値] (人)	現 在 (人)				
豊 橋 市	2 整	H 25. 6. 7	32	361,091	380,000	361,091	100	表 0.5 深 12.3 伏 18.3 県 69.0	消 32.6 緩 67.4	131,826 (88,240)
				361,091						
豊 川 市	7 拡	H 25. 3. 12	33	183,322	186,100	182,969	99.8	浅 2.6 深 19.7 伏 15.6 県 62.2	消 6.7 膜 6.8 急 86.5	63,028 (40,349)
				183,322						
蒲 郡 市	2 拡 拡	S 61. 10. 31	40	76,935	96,000	76,781	99.8	県 100.0		28,684 (28,684)
		H 31. 2. 4		76,935	80,000					
新 城 市	7 拡 拡	H 29. 3. 24	37	40,920	46,093	40,565	99.5	表 33.7 浅 7.7 伏 24.5 県 34.0	消 4.9 急 26.7 緩 16.4 膜 52.0	20,335 (6,706)
		H 29. 12. 27		40,782	46,093					
田 原 市	変更	H 26. 3. 28	34	56,487	66,100	56,443	99.9	深 2.0 県 98.0	消 100.0	23,442 (23,302)
計				718,755	774,293	717,849	99.9	表 2.9 浅 1.2 伏 14.4 深 10.8	県 70.7	267,315 (187,281)
				718,617	758,293					

年間 取水量 (うち県水) (千m3)	年間給水量		一日当たり給水量				一人一日給水量			比率				一般 家庭 使用量 (m3/月)	県水 依存率 (%)
	(千m3)	有効水量 有収水量 (千m3)	計画日最大 (うち県水) (m3)	実績日最大 (うち県水) (m3)	実績日平均 (うち県水) (m3)	施設能力 (m3)	計画 最大 (%)	実績 最大 (%)	実績 平均 (%)	最大 稼働 (%)	負荷 (%)	有効 有収 (%)	取水 利用率 (%)		
40,602 (9,885)	40,128	39,777 39,386	150,000 (55,800)	120,711 (29,496)	109,940 (27,071)	155,007	378	317	288	77.9	91.1	99.1 98.2	98.8	18.0	24.4
50,084 (40,015)	49,267	45,287 43,733	164,700 (142,000)	145,657 (118,617)	134,978 (108,915)	161,605	383	352	326	90.1	92.7	91.9 88.8	98.4	17.4	81.4
8,152 (8,152)	8,152	7,797 7,709	41,800 (32,800)	24,751 (24,751)	22,334 (22,334)	41,800	400	346	312	59.2	90.2	95.6 94.6	100.0	16.5	100.0
19,684 (13,705)	19,684	19,606 19,310	66,000 (50,900)	57,949 (41,171)	53,929 (37,549)	68,720	330	313	291	84.3	93.1	99.6 98.1	100.0	16.0	71.0
7,514 (6,084)	7,378	7,263 7,178	26,100 (21,500)	21,780 (18,030)	20,214 (16,672)	28,300	352	301	279	77.0	92.8	98.4 97.3	98.2	13.9	82.8
19,255 (16,806)	19,255	18,016 17,980	63,200 (55,200)	57,492 (51,223)	52,753 (46,043)	63,300	362	352	323	90.8	91.8	93.6 93.4	100.0	18.2	89.1
4,944 (4,944)	4,944	4,666 4,565	17,600 (17,600)	14,682 (14,682)	13,545 (13,545)	17,600	378	351	324	83.4	92.3	94.4 92.3	100.0	18.3	100.0
150,235 (99,591)	148,808	142,412 139,861	529,400 (375,800)	443,022 (297,970)	407,693 (272,129)	536,332	371	333	307	82.6	92.0	95.7 94	99.1	17.2	67.3

年間 取水量 (うち県水) (千m3)	年間給水量		一日当たり給水量				一人一日給水量			比率				一般 家庭 使用量 (m3/月)	県水 依存率 (%)
	(千m3)	有効水量 有収水量 (千m3)	計画日最大 (うち県水) (m3)	実績日最大 (うち県水) (m3)	実績日平均 (うち県水) (m3)	施設能力 (m3)	計画 最大 (%)	実績 最大 (%)	実績 平均 (%)	最大 稼働 (%)	負荷 (%)	有効 有収 (%)	取水 利用率 (%)		
40,421 (27,902)	40,360	38,776 37,021	147,000 (106,400)	131,680 (88,240)	110,576 (76,444)	138,300	387	365	306	95.2	84.0	96.1 91.7	99.8	15.4	67.0
21,399 (13,306)	21,399	20,122 19,558	70,900 (56,100)	63,028 (40,349)	58,627 (36,455)	71,805	381	344	320	87.8	93.0	94.0 91.4	100.0	16.4	64.0
9,705 (9,705)	9,705	8,963 8,953	33,500 (33,500)	28,684 (28,684)	26,589 (26,589)	37,285	419	374	346	76.9	92.7	92.4 92.3	100.0	16.1	100.0
6,770 (2,304)	6,090	4,945 4,694	21,202 (9,500)	18,062 (7,155)	16,685 (6,058)	25,486	460	445	411	70.9	92.4	81.2 77.1	90.0	17.3	39.6
7,675 (7,522)	7,613	6,862 6,584	33,960 (33,900)	23,442 (23,302)	20,858 (20,442)	33,960	514	415	370	69.0	89.0	90.1 86.5	99.2	20.5	99.4
85,970 (60,739)	85,167	79,668 76,810	306,562 (239,400)	264,896 (187,730)	233,335 (165,988)	306,836	404	369	325	86.3	88.1	93.5 90.2	99.1	16.2	70.9

第11表 水道統計調査の概要Ⅱ（財務編）

[単位（特記以外）：千円]

項目	種別 地域名	総括					合計 ① + ⑤
		名古屋地域 ①	尾張地域 ②	西三河地域 ③	東三河地域 ④	愛知地域計 ⑤=②+③+④	
損益計算	総収益	49,580,859	54,924,389	28,497,283	14,175,242	97,596,914	147,177,773
	給水収益	40,818,838	45,956,212	23,241,945	11,646,996	80,845,153	121,663,991
	他会計補助金	190,016	256,932	950,610	243,191	1,450,733	1,640,749
	総費用	49,146,579	51,081,795	26,396,604	13,309,194	90,787,593	139,934,172
	当年度純利益（損益）	434,280	3,842,594	2,100,679	866,048	6,809,321	7,243,601
	累積利益（損益）余剰金	434,280	22,772,123	11,853,368	4,541,393	39,166,884	39,601,164
資本的収支	資本的収入の計	10,799,338	10,992,515	5,476,987	2,931,720	19,401,222	30,200,560
	政府債	—	4,080,300	767,000	100,000	4,947,300	4,947,300
	機構債	—	1,543,000	567,900	1,027,700	3,138,600	3,138,600
	他会計出資金補助金	352,000	339,919	1,019,348	237,301	1,596,568	1,948,568
	他会計借入金	—	—	—	—	—	—
	国庫（県）補助金	—	417,425	226,813	179,727	823,965	823,965
	資本的支出の計	32,284,770	29,483,557	18,163,296	7,997,190	55,644,043	87,928,813
	新設拡張事業費	—	1,843,047	1,260,110	1,817,185	4,920,342	4,920,342
	改良事業費	26,423,536	23,058,525	14,115,895	4,962,351	42,136,771	68,560,307
	企業債償還金	4,963,716	4,068,373	2,687,291	1,216,850	7,972,514	12,936,230
	他会計長期借入金返済金	—	—	—	—	—	—
資本的収入額が資本的支出額に不足する額	21,485,432	18,491,042	12,686,309	5,065,470	36,242,821	57,728,253	
費用分析	人件費	20.6%	7.4%	7.5%	8.5%	7.6%	12.1%
		9,888,762	3,798,428	1,986,563	1,103,845	6,888,836	16,777,598
	動力費	3.4%	2.7%	3.9%	4.3%	3.3%	3.3%
		1,644,987	1,386,277	1,039,754	558,226	2,984,257	4,629,244
	修繕費	0.7%	4.8%	3.9%	4.5%	4.5%	3.2%
		346,213	2,424,376	1,032,574	593,093	4,050,043	4,396,256
	薬品費	0.7%	0.1%	0.4%	0.2%	0.2%	0.4%
		334,171	68,972	94,542	30,572	194,086	528,257
	支払利息	1.4%	1.3%	1.2%	1.0%	1.2%	1.3%
		674,410	642,964	328,368	132,289	1,103,621	1,778,031
	減価償却費	31.4%	33.9%	40.6%	35.8%	36.1%	34.5%
		15,066,876	17,281,413	10,708,621	4,675,876	32,665,910	47,732,786
	受水費	—	35.6%	25.8%	31.7%	32.2%	21.0%
		—	18,157,603	6,811,649	4,131,716	29,100,968	29,100,968
委託料	9.0%	9.2%	10.0%	6.1%	9.0%	9.0%	
	4,302,515	4,698,669	2,627,582	793,569	8,119,820	12,422,335	
その他	32.8%	5.0%	6.6%	7.9%	5.9%	15.2%	
	15,720,920	2,544,541	1,753,438	1,027,318	5,325,297	21,046,217	
合計 （除受託工事費）	100.0%	100.0%	100.0%	100.0%	100.0%	100.0%	
	47,978,854	51,003,243	26,383,091	13,046,504	90,432,838	138,411,692	
職員数 [上段損益勘定分]（人）	1,140	459	227	137	823	1,963	
	1,286	709	343	190	1,242	2,528	
有収水量 [年間]（千m3）	259,323	309,981	139,861	76,810	526,652	785,975	
職員一人当業務量	A 給水量 [年間]（千m3/人）	238	731	656	622	692	428
	B 営業収益	39,425	103,297	104,237	88,974	101,172	65,313
	C 給水人口（人）	2,161	6,361	5,859	5,240	6,036	3,785
有収水量 1m3当	D 供給単価（円/m3）	157.41	148.34	166.18	151.63	153.56	154.83
	E 給水原価（円/m3）	182.06	144.92	165.46	150.74	151.23	161.40
	F 資本単価（円/m3）	57.80	73.38	85.39	75.77	76.92	70.61

[単位（特記以外）：千円]

種別・地域	用水供給	名古屋地域		
		愛知県	名古屋市	
事業体名	水道	営	道	
項目				
損益計算	総収益	752,781	49,580,859	
	給水収益	644,043	40,818,838	
	他会計補助金	70,971	190,016	
	総費用	775,660	49,146,579	
	当年度純利益（損益）	△ 22,879	434,280	
	累積利益（損益）余剰金	402,447	434,280	
資本的収支	収入	資本的収入の計	157,941	10,799,338
		政府債	0	—
		機構債	44,400	—
		他会計出資金補助金	1,232	352,000
		他会計借入金	—	—
	支出	資本的支出の計	320,486	32,284,770
		新設拡張事業費	0	—
		改良事業費	269,620	26,423,536
		企業債償還金	50,866	4,963,716
		他会計長期借入金返済金	0	—
資本的収入額が資本的支出額に不足する額		162,545	21,485,432	
費用分析	人件費	5.4%	20.6%	
		41,542	9,888,762	
	動力費	3.0%	3.4%	
		23,575	1,644,987	
	修繕費	8.1%	0.7%	
		62,985	346,213	
	薬品費	—	0.7%	
		0	334,171	
	支払利息	0.3%	1.4%	
		2,625	674,410	
	減価償却費	28.2%	31.4%	
		218,648	15,066,876	
	受水費	—	—	
	326,486	—		
委託料	9.6%	9.0%		
	74,617	4,302,515		
その他	3.2%	32.8%		
	25,182	15,720,920		
合計 (除受託工事費)	100.0%	100.0%		
	775,660	47,978,854		
職員数 [上段損益勘定分] (人)		250	1,140	
		319	1,286	
有収水量 [年間] (千m3)		425,534	259,323	
職員一人当業務量	A 給水量 [年間] (千m3/人)	1,707	238	
	B 営業収益	2,663	39,425	
	C 給水人口 (人)	—	2,161	
有収水量 1m3当	D 供給単価 (円/m3)	1.51	157.41	
	E 給水原価 (円/m3)	1.66	182.06	
	F 資本単価 (円/m3)	0.81	57.80	

注1 表中の『△』表記は純損失である。

2 表中の『職員1人当業務量』における

A、B、C、及び『有収水量1m3当』の
D、E、Fの算式は次のとおり。

$$A = \frac{\text{年間給水量}}{\text{損益勘定職員数}}$$

$$B = \frac{\text{営業収益}}{\text{損益勘定職員数}}$$

$$C = \frac{\text{現在給水人口}}{\text{損益勘定職員数}}$$

$$D = \frac{\text{給水収益}}{\text{年間有収水量}}$$

$$E = \frac{\text{経常費用} - \left(\begin{array}{l} \text{受託工事費} + \text{材料及び不用品} + \text{附帯} \\ \text{売価原価} + \text{事業費} \end{array} \right) - \text{長期前受} - \text{金戻入}}{\text{年間有収水量}}$$

$$F = \frac{\text{支払利息} + \text{減価償却費} + \text{受水費} \times 0.6 - \text{長期前受} - \text{金戻入}}{\text{年間有収水量}}$$

※ F 資本単価は単年度分のものである。

3 費用分析の割合は四捨五入のために
合計が100%とならない場合がある。

項 目	種別・地域 事業体名	尾 張							
		一 宮 市	春 日 井 市	小 牧 市	津 島 市	愛 西 市	犬 山 市	江 南 市	
損益計算	総 収 益	5,103,584	5,391,707	2,777,174	1,206,842	467,728	1,170,836	1,528,559	
	給 水 収 益	4,556,066	4,507,245	2,277,731	1,103,423	393,806	992,923	1,305,080	
	他 会 計 補 助 金	13,191	5,422	3,074	302	30,009	1,204	840	
	総 費 用	5,133,846	5,207,274	2,627,761	1,181,186	468,123	1,178,639	1,308,799	
	当年度純利益(損益)	△ 30,262	184,433	149,413	25,656	△ 395	△ 7,803	219,760	
	累積利益(損益)余剰金	78,869	903,553	649,006	1,138,660	425,695	492,236	639,804	
資本的収支	収 入	資本的収入の計	2,884,149	603,573	338,377	321,520	278,399	122,104	319,905
		政 府 債	2,321,800	—	—	133,800	—	—	150,000
		機 構 債	—	—	—	77,900	—	—	—
		他会計出資金補助金	57,161	8,375	153,516	184	—	2,119	376
		他会計借入金	—	—	—	—	—	—	—
	国庫(県)補助金	35,900	—	—	28,935	—	—	55,657	
	支 出	資本的支出の計	4,959,756	2,534,715	2,044,144	696,874	390,334	632,736	926,093
		新設拡張事業費	—	—	640,898	—	—	—	65,626
		改良事業費	3,128,499	2,248,591	1,145,160	482,376	363,845	532,736	753,368
		企業債償還金	1,831,257	286,124	158,086	214,498	26,489	—	107,099
他会計長期借入金返済金		—	—	—	—	—	—	—	
	資本的収入額が資本的支出額に不足する額	2,075,607	1,931,142	1,705,767	375,354	111,935	510,632	606,188	
費用分解	人 件 費	12.0%	4.7%	5.9%	5.9%	10.3%	6.3%	6.3%	
		615,899	242,621	154,586	69,368	47,998	74,566	81,439	
	動 力 費	4.9%	3.0%	4.4%	4.2%	4.2%	5.9%	4.7%	
		251,430	156,944	115,169	49,188	19,706	69,674	60,840	
	修 繕 費	5.2%	2.6%	5.7%	5.1%	7.9%	3.9%	5.8%	
		266,439	137,549	149,479	59,914	37,178	46,472	74,112	
	薬 品 費	0.2%	—	0.1%	0.5%	0.3%	—	0.2%	
		9,911	0	3,729	5,733	1,378	0	2,167	
	支 払 利 息	5.8%	0.4%	0.6%	1.2%	0.8%	—	1.5%	
		298,088	20,788	14,632	14,290	3,721	0	19,399	
	減 価 償 却 費	37.1%	34.1%	35.9%	29.1%	28.4%	29.2%	36.7%	
		1,905,060	1,776,313	944,583	343,633	133,080	344,322	470,477	
	受 水 費	21.5%	37.0%	35.8%	36.4%	34.4%	38.2%	27.0%	
		1,101,546	1,924,375	940,826	429,910	160,940	449,717	346,735	
	委 託 料	6.3%	14.5%	8.2%	14.5%	7.2%	11.2%	14.0%	
324,189		756,477	215,888	171,024	33,548	131,550	179,611		
そ の 他	7.0%	3.7%	3.4%	3.2%	6.5%	5.2%	3.8%		
	361,284	192,207	88,869	38,126	30,574	60,869	48,485		
合 計 (除受託工事費)	100.0%	100.0%	100.0%	100.0%	100.0%	100.0%	100.0%		
	5,133,846	5,207,274	2,627,761	1,181,186	468,123	1,177,170	1,283,265		
職員数 [上段損益勘定分] (人)		60	27	23	9	7	8	10	
		96	48	33	12	11	15	17	
有収水量 [年間] (千m3)		37,247	31,511	18,014	6,392	2,527	8,871	9,337	
職 員 一人当 業務量	A 給水量 [年間] (千m3/人)	679	1,266	856	840	404	1,317	991	
	B 営業収益	76,568	167,565	105,927	123,393	57,118	127,761	138,524	
	C 給水人口 (人)	6,181	11,213	6,302	6,494	3,502	8,821	9,143	
有 収 水 量 1m3当	D 供給単価 (円/m3)	122.93	143.04	126.44	172.63	155.84	111.93	139.78	
	E 給水原価 (円/m3)	126.43	146.18	128.27	171.03	177.15	116.16	122.99	
	F 資本単価 (円/m3)	65.27	74.66	67.02	82.59	84.25	52.71	60.31	

[単位（特記以外）：千円]

地	域				1			
	岩倉市	稲沢市	清須市	あま市	蟹江町	海部南部 水道企業団	丹羽広域 事務組合	北名古屋 水道企業団
692,263	2,607,731	203,014	752,781	687,485	2,246,176	1,039,067	1,988,551	
562,478	2,288,615	174,248	644,043	613,224	1,925,763	892,846	1,781,140	
—	740	—	360	—	53,862	4,132	—	
700,272	2,370,921	200,006	775,660	672,397	2,004,917	939,208	1,682,426	
△ 8,009	236,810	3,008	△ 22,879	15,088	241,259	99,859	306,125	
1,851,124	942,735	62,592	402,447	411,676	748,727	612,118	1,232,141	
131,910	813,978	41,512	157,941	276,956	229,063	321,006	472,738	
—	—	—	—	—	130,000	150,000	—	
—	553,000	—	44,400	250,000	—	—	200,000	
—	26,672	30,000	1,232	—	—	—	—	
—	—	—	—	—	—	—	—	
—	58,193	4,359	—	—	—	—	35,682	
439,487	1,581,017	103,737	320,486	373,428	867,813	504,990	926,523	
33,566	—	—	—	—	20,971	—	—	
393,860	1,419,744	80,698	269,620	373,428	774,700	485,483	751,891	
11,000	161,196	16,586	50,866	—	72,142	19,507	174,632	
—	—	—	—	—	—	—	—	
307,577	767,039	62,225	162,545	96,472	638,750	183,984	453,785	
4.1%	6.0%	6.0%	5.4%	6.8%	13.6%	14.8%	11.5%	
28,609	140,996	12,013	41,542	45,733	273,661	138,578	189,855	
5.0%	3.3%	4.7%	3.0%	3.9%	2.5%	4.4%	3.5%	
35,050	79,267	9,339	23,575	26,224	50,556	41,457	58,015	
9.3%	5.8%	6.9%	8.1%	2.0%	5.0%	6.3%	2.1%	
65,062	138,276	13,694	62,985	13,321	101,163	59,561	34,032	
0.7%	0.1%	0.2%	—	0.1%	0.1%	0.1%	0.1%	
4,891	2,075	493	0	381	2,414	760	1,581	
0.3%	2.1%	0.5%	0.3%	0.3%	0.9%	1.1%	2.0%	
2,237	48,795	921	2,625	1,802	17,255	10,534	32,735	
27.5%	46.7%	35.6%	28.2%	22.9%	31.6%	31.3%	28.9%	
192,829	1,106,566	71,120	218,648	153,862	633,559	293,731	477,152	
34.6%	21.5%	31.8%	42.1%	50.9%	35.8%	30.5%	38.2%	
242,447	509,770	63,492	326,486	342,058	717,661	286,707	630,597	
14.8%	11.5%	6.2%	9.6%	11.7%	6.2%	4.2%	8.0%	
103,701	271,369	12,340	74,617	78,752	125,215	39,432	131,741	
3.6%	3.0%	8.1%	3.2%	1.5%	4.2%	7.3%	5.7%	
25,446	71,007	16,167	25,182	10,264	83,433	68,412	93,748	
100.0%	100.0%	100.0%	100.0%	100.0%	100.0%	100.0%	100.0%	
700,272	2,368,121	199,579	775,660	672,397	2,004,917	939,172	1,649,456	
3	20	1	6	3	35	17	30	
8	28	3	9	7	42	28	37	
4,743	13,779	987	4,540	3,803	9,407	6,008	10,514	
1,731	743	1,038	829	1,481	294	396	371	
187,676	116,630	177,717	110,969	210,386	56,213	54,763	60,602	
15,848	6,544	8,606	7,107	11,824	2,331	3,420	3,300	
118.59	166.09	176.54	141.86	161.25	204.72	148.61	169.41	
127.50	154.38	176.92	155.22	162.38	191.21	140.60	141.18	
51.65	88.63	86.30	76.25	80.47	93.07	63.56	68.83	

項 目	種 別・地 域 事業体名	尾 張						
		瀬 戸 市	尾 張 旭 市	半 田 市	常 滑 市	東 海 市	大 府 市	知 多 市
損 益 計 算	総 収 益	2,568,712	1,518,919	2,039,528	1,517,419	2,151,535	2,004,582	1,258,673
	給 水 収 益	1,846,757	1,261,536	1,725,164	1,210,140	1,654,138	1,581,661	1,099,632
	他 会 計 補 助 金	2,644	1,476	549	—	—	63,481	—
	総 費 用	2,408,917	1,288,990	1,831,168	1,294,289	2,117,918	1,685,573	1,127,360
	当年度純利益（損益）	159,795	229,929	208,360	223,130	33,617	319,009	131,313
	累積利益（損益）余剰金	508,159	1,320,251	1,502,184	768,250	439,769	347,287	515,918
資 本 的 収 支	資 本 的 収 入 の 計	148,728	306,872	81,999	97,326	413,872	9,058	212,300
	政 府 債	—	—	—	—	—	—	—
	機 構 債	—	145,800	—	—	—	—	150,000
	他 会 計 出 資 金 補 助 金	10,951	4,248	10,679	—	—	—	—
	他 会 計 借 入 金	—	—	—	—	—	—	—
	国 庫（県）補 助 金	—	—	—	13,667	—	5,000	—
	資 本 的 支 出 の 計	1,234,207	735,927	773,424	441,098	922,234	496,574	694,934
	新 設 拡 張 事 業 費	—	—	—	115,619	161,557	22,624	302,950
	改 良 事 業 費	1,059,083	720,442	710,847	254,471	670,126	409,528	326,182
	企 業 債 償 還 金	75,124	15,485	62,577	71,008	90,551	64,422	65,741
他 会 計 長 期 借 入 金 返 済 金	—	—	—	—	—	—	—	
	資本的収入額が資本的支出額に不足する額	1,085,479	429,055	691,425	343,772	508,362	487,516	482,634
費 用 分 析	人 件 費	7.3%	7.4%	4.1%	4.8%	3.9%	5.0%	7.2%
		174,244	94,776	74,141	61,581	81,949	83,865	81,142
	動 力 費	1.4%	0.2%	0.2%	0.4%	2.1%	2.3%	0.1%
		34,635	2,889	4,358	4,702	43,704	38,001	1,530
	修 繕 費	7.7%	7.0%	2.7%	0.9%	3.7%	4.9%	3.7%
		185,390	90,087	48,785	11,023	79,044	83,096	42,053
	薬 品 費	0.5%	0.0%	0.0%	0.1%	—	0.1%	0.0%
		11,542	119	33	856	0	872	95
	支 払 利 息	0.4%	0.2%	0.4%	0.8%	0.2%	0.5%	1.2%
		8,795	2,605	8,130	10,015	4,946	8,980	14,015
	減 価 償 却 費	35.8%	27.3%	29.2%	37.6%	37.2%	39.5%	25.3%
		859,539	352,097	533,285	486,707	787,631	666,427	284,624
	受 水 費	30.5%	43.6%	51.4%	41.1%	39.5%	38.4%	53.4%
	732,577	562,462	938,294	532,173	835,830	646,697	601,299	
委 託 料	10.9%	11.1%	9.2%	5.8%	8.1%	—	4.9%	
	262,305	143,628	167,571	74,599	171,030	0	54,941	
そ の 他	5.5%	3.1%	2.8%	8.7%	5.4%	9.4%	4.2%	
	131,688	40,023	50,671	112,633	113,784	157,635	46,751	
	合 計 （除受託工事費）	100.0%	100.0%	100.0%	100.0%	100.0%	100.0%	100.0%
		2,400,715	1,288,686	1,825,268	1,294,289	2,117,918	1,685,573	1,126,450
職員数 [上段損益勘定分] (人)		23	11	12	9	8	10	9
		35	15	17	16	14	15	22
有収水量 [年間] (千m3)		12,733	8,010	12,857	7,256	11,657	9,413	8,280
職 員 一 人 当 業 務 量	A 給水量 [年間] (千m3/人)	625	777	1,158	869	1,457	975	987
	B 営業収益	83,574	115,622	154,343	137,326	218,432	167,536	123,765
	C 給水人口 (人)	5,397	7,536	9,454	6,462	14,022	9,326	9,078
有 収 水 量 1m3当	D 供給単価 (円/m3)	145.04	157.50	134.18	166.78	141.90	168.03	132.81
	E 給水原価 (円/m3)	159.73	142.96	127.55	139.67	149.70	152.42	123.35
	F 資本単価 (円/m3)	73.91	68.50	71.48	73.76	79.46	86.34	67.00

[単位（特記以外）：千円]

地		域			2		
刈谷市	高浜市	阿久比町	東浦町	武豊町	南知多町	美浜町	愛知中部水道企業団
2,654,510	860,925	546,688	928,013	782,928	634,934	523,648	7,069,877
2,232,557	768,014	397,834	708,647	637,154	462,060	463,405	5,888,882
—	240	—	—	—	75,406	—	—
2,760,308	760,104	519,614	830,611	745,102	641,645	464,595	6,154,166
△ 105,798	100,821	27,074	97,402	37,826	△ 6,711	59,053	915,711
2,582,499	297,264	386,337	908,661	376,960	477,204	189,578	1,560,419
714,358	122,042	129,008	144,859	111,662	87,936	13,377	1,085,987
600,000	40,000	—	—	54,700	—	—	500,000
—	—	105,000	—	—	16,900	—	—
—	3,340	1,518	646	1,989	23,348	—	3,565
—	—	—	—	—	—	—	—
32,375	—	17,672	32,685	17,216	39,500	6,333	34,251
1,287,487	357,541	345,047	624,968	305,708	259,581	162,649	3,540,045
117,366	—	281,829	—	73,708	—	6,333	—
1,080,044	304,895	46,366	423,082	215,800	145,361	141,370	3,346,929
89,284	52,646	15,038	2,189	16,200	114,220	14,946	189,460
—	—	—	—	—	—	—	—
573,129	235,499	216,039	480,109	194,046	171,645	149,272	2,454,058
4.9%	8.5%	8.2%	9.1%	2.5%	6.8%	6.9%	9.4%
135,056	64,504	42,591	75,507	18,936	43,319	32,051	577,302
4.3%	2.4%	1.5%	0.3%	1.1%	1.6%	0.1%	0.7%
118,619	18,064	8,030	2,791	8,492	10,546	598	42,884
4.3%	0.6%	6.6%	4.7%	3.1%	6.3%	5.8%	5.5%
119,952	4,217	34,547	39,194	23,374	40,343	26,886	337,148
0.6%	0.0%	—	—	0.0%	0.1%	—	0.1%
15,473	293	0	0	24	325	0	3,827
1.1%	1.0%	0.6%	0.0%	0.3%	2.5%	0.5%	0.6%
31,124	7,559	2,861	105	2,403	16,164	2,257	35,183
31.7%	29.0%	35.9%	33.0%	33.1%	36.4%	37.9%	33.0%
875,603	220,496	186,744	273,826	246,954	233,409	176,194	2,032,942
34.7%	44.8%	36.8%	43.4%	45.6%	37.3%	42.6%	35.9%
957,924	340,564	191,156	360,168	339,916	239,601	197,915	2,207,760
11.2%	8.5%	5.9%	5.8%	10.7%	5.9%	4.2%	9.5%
309,530	64,949	30,862	48,141	80,057	38,094	19,629	583,879
7.1%	5.2%	4.4%	3.7%	3.3%	3.1%	2.0%	5.4%
197,027	39,458	22,823	30,879	24,946	19,844	9,065	333,241
100.0%	100.0%	100.0%	100.0%	100.0%	100.0%	100.0%	100.0%
2,760,308	760,104	519,614	830,611	745,102	641,645	464,595	6,154,166
19	10	6	8	3	6	4	62
28	10	9	14	6	7	6	101
16,867	5,012	2,736	4,982	4,664	2,404	2,515	32,915
943	513	477	647	1,651	489	675	564
124,381	78,752	67,858	89,751	221,304	79,649	116,434	99,224
8,039	4,896	4,617	6,133	14,405	2,506	5,284	5,298
132.36	153.24	145.41	142.24	136.61	192.20	184.26	178.91
148.38	137.22	153.15	135.52	134.54	233.16	162.32	161.11
72.56	71.83	75.55	67.73	71.98	129.87	95.76	77.22

[単位（特記以外）：千円]

項目	種別・地域	西 三 河 地 域						
	事業体名	岡 崎 市	豊 田 市	碧 南 市	安 城 市	知 立 市	西 尾 市	幸 田 町
損益計算	総 収 益	7,462,491	11,118,353	1,421,708	3,156,148	1,279,023	3,235,864	823,696
	給 水 収 益	6,120,022	8,639,491	1,112,626	2,743,586	1,088,872	2,856,676	680,672
	他 会 計 補 助 金	13,790	934,568	—	1,120	672	460	—
	総 費 用	6,995,843	10,331,527	1,383,834	2,782,120	1,242,043	2,975,681	685,556
	当年度純利益（損益）	466,648	786,826	37,874	374,028	36,980	260,183	138,140
	累積利益（損益）余剰金	2,266,648	1,314,708	1,865,360	1,570,158	1,007,196	3,232,272	597,026
資本的収支	資本的収入の計	1,675,384	2,321,444	276,208	518,754	392,374	186,454	106,369
	政 府 債	—	570,000	—	115,000	82,000	—	—
	機 構 債	452,900	—	—	115,000	—	—	—
	他会計出資金補助金	443,207	354,471	4,024	61,621	140,236	15,789	—
	他会計借入金	—	—	—	—	—	—	—
	国庫（県）補助金	121,121	73,517	—	15,000	17,175	—	—
	資本的支出の計	5,759,421	7,311,526	687,016	1,327,209	921,188	1,552,650	604,286
	新設拡張事業費	—	1,164,497	683	62,105	—	—	32,825
	改良事業費	4,308,283	5,011,009	682,309	1,209,819	811,518	1,521,496	571,461
	企業債償還金	1,351,138	1,136,020	4,024	55,285	109,670	31,154	—
他会計長期借入金返済金	—	—	—	—	—	—	—	
	資本的収入額が資本的支出額に不足する額	4,084,037	4,990,082	410,808	808,455	528,814	1,366,196	497,917
費用分析	人 件 費	10.7%	6.6%	6.8%	5.6%	6.2%	6.4%	5.2%
		748,841	686,002	93,948	154,734	76,966	190,762	35,310
	動 力 費	5.0%	3.8%	1.4%	3.8%	4.1%	3.9%	1.4%
		347,114	391,421	19,153	105,026	50,591	116,566	9,883
	修 繕 費	8.9%	1.5%	0.6%	0.8%	4.6%	4.4%	5.2%
		622,728	157,106	8,330	21,739	57,379	129,946	35,346
	薬 品 費	0.8%	0.3%	0.0%	0.3%	0.5%	—	0.1%
		52,997	26,452	482	7,763	6,220	0	628
	支 払 利 息	2.3%	1.4%	0.0%	0.4%	1.1%	0.2%	—
		158,113	139,782	430	11,570	13,944	4,529	0
	減 価 償 却 費	41.8%	45.2%	36.7%	39.1%	30.7%	31.1%	32.4%
		2,920,374	4,668,070	507,532	1,083,869	381,001	925,933	221,842
	受 水 費	11.1%	24.9%	41.5%	35.2%	33.6%	39.1%	47.4%
	778,801	2,577,059	574,472	975,746	417,132	1,163,325	325,114	
委 託 料	13.1%	10.4%	5.9%	8.7%	—	10.7%	—	
	915,354	1,070,407	80,973	241,332	0	319,516	0	
そ の 他	6.4%	6.0%	7.1%	6.1%	19.2%	4.2%	8.4%	
	449,287	615,228	98,514	169,639	238,810	124,527	57,433	
	合 計 （除受託工事費）	100.0%	100.0%	100.0%	100.0%	100.0%	100.0%	100.0%
		6,993,609	10,331,527	1,383,834	2,771,418	1,242,043	2,975,104	685,556
職員数 [上段損益勘定分]（人）		79	82	8	17	9	25	7
		112	122	19	34	16	30	10
有収水量 [年間] (千m3)		39,386	43,733	7,709	19,310	7,178	17,980	4,565
職員一人当業務量	A 給水量 [年間] (千m3/人)	508	601	1,019	1,158	820	770	706
	B 営業収益	80,503	105,488	142,683	166,113	121,459	115,711	100,121
	C 給水人口 (人)	4,827	5,052	8,937	10,897	8,039	6,540	5,981
有収水量1m3当	D 供給単価 (円/m3)	155.39	197.55	144.33	142.08	151.70	158.88	149.11
	E 給水原価 (円/m3)	154.80	204.88	153.20	129.14	154.41	151.93	124.65
	F 資本単価 (円/m3)	67.73	114.83	84.47	72.71	71.30	77.09	65.80

[単位（特記以外）：千円]

種別・地域		東 三 河 地 域				
		豊 橋 市	豊 川 市	蒲 郡 市	新 城 市	田 原 市
項 目	事業体名					
	損益計算	総収益	6,224,864	3,468,027	1,764,892	1,475,556
給水収益		5,158,491	2,937,602	1,513,608	1,064,753	972,542
他会計補助金		7,707	3,513	552	103,142	128,277
総費用		5,928,460	3,081,883	1,731,543	1,453,038	1,114,270
当年度純利益（損益）		296,404	386,144	33,349	22,518	127,633
	累積利益（損益）余剰金	1,853,803	1,601,265	104,493	227,489	754,343
資本的収支	資本的収入の計	1,035,231	294,222	749,515	563,437	289,315
	政府債	—	—	—	—	100,000
	機構債	636,000	—	—	391,700	—
	他会計出資金補助金	13,263	17,511	63,711	136,279	6,537
	他会計借入金	—	—	—	—	—
	国庫（県）補助金	1,301	—	15,365	21,716	141,345
	資本的支出の計	2,671,976	1,820,084	1,593,607	1,068,826	842,697
	新設拡張事業費	1,805,533	—	—	11,652	—
	改良事業費	450,470	1,593,291	1,521,508	568,711	828,371
	企業債償還金	415,970	226,793	72,099	487,662	14,326
	他会計長期借入金返済金	—	—	—	—	—
	資本的収入額が資本的支出額に不足する額	1,636,745	1,525,862	844,092	505,389	553,382
費用分解	人件費	11.4%	7.8%	5.1%	4.8%	5.3%
		646,561	239,644	88,371	70,201	59,068
	動力費	4.5%	4.7%	0.2%	8.3%	3.3%
		252,965	145,190	3,946	119,886	36,239
	修繕費	6.0%	0.4%	7.3%	4.7%	4.2%
		337,859	13,272	126,356	68,487	47,119
	薬品費	0.2%	0.2%	0.1%	0.8%	0.1%
		9,599	6,285	1,763	12,069	856
	支払利息	0.8%	0.5%	0.3%	4.5%	0.1%
		43,844	15,155	5,944	65,841	1,505
	減価償却費	33.0%	37.9%	34.1%	50.2%	28.8%
		1,868,524	1,166,936	590,603	729,427	320,386
	受水費	33.2%	29.1%	38.6%	11.9%	46.0%
	1,880,579	896,649	668,141	173,527	512,820	
委託料	—	13.5%	10.0%	9.6%	5.8%	
	0	417,527	172,410	139,070	64,562	
その他	11.1%	5.9%	4.3%	5.1%	6.4%	
	626,330	181,225	74,009	74,039	71,715	
	合計 （除受託工事費）	100.0%	100.0%	100.0%	100.0%	100.0%
		5,666,261	3,081,883	1,731,543	1,452,547	1,114,270
職員数 [上段損益勘定分]（人）		83	27	11	8	8
		98	44	20	17	11
有収水量 [年間]（千m3）		37,021	19,558	8,953	4,694	6,584
職員一人当業務量	A 給水量 [年間]（千m3/人）	486	793	882	761	952
	B 営業収益	65,566	113,587	144,271	136,533	125,169
	C 給水人口（人）	4,350	6,777	6,980	5,071	7,055
有収水量1m3当	D 供給単価（円/m3）	139.34	150.20	169.06	226.83	147.71
	E 給水原価（円/m3）	138.27	137.62	174.21	252.02	155.68
	F 資本単価（円/m3）	67.35	68.04	92.22	134.17	82.07

第 12 表 一般家庭用水道料金一覧表 (φ13mm)

水道事業者	施行年月日	体系	基本		超過料金		メーター 使用料 (円/月)	換算料金 (消費税を含む) (円)			
			水量 (m ³)	料金 (円/月)				10m ³	20m ³	30m ³	
尾 張 地 域	一宮市	R 1. 10. 1	口径別	10	666	11～25 = 125 円 51～* = 252 円	26～50 = 190 円	—	666	1,920	3,499
	春日井市	R 1. 10. 1	口径別	—	825	1～10 = 21 円 21～30 = 152 円	11～20 = 113 円 31～40 = 194 円	—	1,034	2,167	3,685
	小牧市	R 1. 10. 1	口径別	5	660	6～20 = 83 円 41～60 = 165 円	21～40 = 132 円 61～ = 193 円	—	1,072	1,897	3,217
	津島市	R 1. 10. 1	口径別	—	863	1～10 = 71 円 21～50 = 187 円	11～20 = 110 円 51～80 = 225 円	—	1,573	2,673	4,543
	愛西市	R 1. 10. 1	用途別	10	1,320	11～20 = 149 円 31～40 = 193 円	21～30 = 182 円 41～75 = 242 円	—	1,320	2,805	4,620
	犬山市	R 1. 10. 1	用途別	5	500	6～10 = 40 円 21～30 = 133 円	11～20 = 78 円 31～ = 155 円	—	698	1,479	2,810
	江南市	R 2. 4. 1	口径別	—	605	1～10 = 77 円 21～40 = 176 円	11～20 = 110 円 41～80 = 198 円	—	1,375	2,475	4,235
	岩倉市	R 1. 10. 1	用途別	5	550	6～10 = 88 円 21～30 = 138 円	11～20 = 116 円 31～40 = 176 円	44	1,030	2,180	3,560
	稲沢市	R 1. 10. 1	口径別	—	770	1～10 = 66 円 21～30 = 165 円	11～20 = 110 円 31～40 = 231 円	—	1,430	2,530	4,180
	清須市	R 1. 10. 1	口用併	6	687	7～10 = 11 円 21～30 = 233 円	11～20 = 169 円 31～50 = 272 円	—	731	2,425	4,757
	あま市	R 1. 10. 1	用途別	10	1,210	11～20 = 138 円 31～40 = 176 円	21～30 = 160 円 41～50 = 198 円	—	1,210	2,585	4,180
	蟹江町	R 1. 10. 1	用途別	10	1,265	11～20 = 176 円 41～ = 231 円	21～40 = 198 円	—	1,265	3,025	5,005
	海部南部(企)	R 1. 10. 1	口径別	—	968	1～10 = 88 円 21～40 = 231 円	11～20 = 165 円 41～80 = 248 円	—	1,848	3,498	5,808
	丹羽広域(事)	R 4. 4. 1	口径別	—	660	1～10 = 52 円 21～30 = 193 円	11～20 = 124 円 31～40 = 230 円	—	1,177	2,420	4,345
	北名古屋(企)	R 1. 10. 1	口径別	—	660	1～10 = 77 円 31～50 = 198 円	11～30 = 143 円 51～* = 242 円	—	1,430	2,860	4,290
	瀬戸市	R 1. 10. 1	用途別	10	1,072	11～20 = 171 円 51～ = 281 円	21～50 = 220 円	44	1,116	2,821	5,021
	尾張旭市	R 1. 10. 1	口径別	—	550	1～10 = 77 円 21～30 = 165 円	11～20 = 138 円 31～50 = 198 円	—	1,320	2,695	4,345
	半田市	R 1. 10. 1	口径別	—	561	1～10 = 44 円 21～30 = 143 円	11～20 = 94 円 31～50 = 149 円	—	1,000	1,930	3,360
	常滑市	R 1. 10. 1	口径別	—	440	1～10 = 80 円 21～30 = 164 円	11～20 = 111 円 31～50 = 221 円	—	1,243	2,354	3,993
	東海市	R 1. 10. 1	口径別	—	550	1～5 = 64 円 11～20 = 110 円	6～10 = 68 円 21～30 = 155 円	—	1,210	2,310	3,861
大府市	R 1. 10. 1	口径別	—	660	1～10 = 94 円 21～30 = 193 円	11～20 = 127 円 31～50 = 238 円	—	1,590	2,860	4,780	
知多市	R 3. 9. 1	口径別	—	495	1～10 = 72 円 21～40 = 136 円	11～20 = 128 円 40～ = 190 円	—	1,210	2,486	3,850	
刈谷市	R 1. 10. 1	口径別	—	539	1～10 = 61 円 21～40 = 127 円	11～20 = 88 円 41～60 = 171 円	—	1,144	2,024	3,289	
高浜市	R 1. 10. 1	口径別	—	605	1～8 = 36 円 21～30 = 154 円	9～20 = 122 円 31～50 = 198 円	—	1,139	2,360	3,900	

注 1：全ての料金について総額表示（消費税加算）。

なお、超過料金（従量料金）についても消費税加算表示であるため、料金換算方法によっては実際の換算料金と若干の差異が生じる

注 2：料金を統一していない水道事業者については、代表的なものを記載している。

注 3：地域の平均は単純平均である。

令和7年3月31日 現在

水道事業者	施行年月日	体系	基本		超過料金		メーター 使用料 (円/月)	換算料金 (消費税を含む) (円)			
			水量 (m ³)	料金 (円/月)				10m ³	20m ³	30m ³	
尾張地域	阿久比町	R 1. 10. 1	用途別	10	1,320	11～20 = 149円 51～ = 220円	21～50 = 176円	—	1,320	2,805	4,565
	東浦町	R 1. 10. 1	口径別	—	429	1～10 = 66円 21～30 = 179円	11～20 = 139円 30～50 = 211円	—	1,089	2,475	4,268
	武豊町	R 1. 10. 1	口径別	—	550	1～10 = 55円 21～30 = 154円	11～20 = 143円 31～50 = 171円	—	1,100	2,530	4,070
	南知多町	R 1. 10. 1	用途別	10	1,362	11～20 = 155円	21～ = 248円	42	1,404	2,954	5,434
	美浜町	R 6. 5. 1	口径別	—	836	1～6 = 55円 21～40 = 163円	7～20 = 128円 41～60 = 209円	—	1,375	2,655	4,280
	愛知中部(企)	R 1. 10. 1	口径別	—	880	1～10 = 45円 21～30 = 172円	11～20 = 144円 31～50 = 199円	—	1,331	2,772	4,488
	平均								1,215	2,499	4,208
西河地域	岡崎市	R 1. 10. 1	口径別	—	572	1～10 = 72円 26～50 = 172円	11～25 = 140円 51～ = 221円	—	1,287	2,684	4,240
	豊田市	R 1. 10. 1	口径別	—	979	1～20 = 89円 41～60 = 265円	21～40 = 177円 61～ = 342円	—	1,870	2,761	4,532
	碧南市	R 1. 10. 1	口径別	—	660	1～10 = 39円 21～50 = 171円	11～20 = 105円 51～* = 198円	—	1,045	2,090	3,795
	安城市	R 1. 10. 1	口径別	—	660	1～10 = 55円 21～30 = 138円	11～20 = 99円 31～50 = 182円	—	1,210	2,200	3,575
	知立市	R 1. 10. 1	口径別	—	616	1～10 = 74円 21～30 = 142円	11～20 = 106円 31～50 = 173円	—	1,353	2,409	3,828
	西尾市	R 1. 10. 1	口径別	—	605	1～10 = 48円 21～40 = 174円	11～20 = 125円 41～90 = 239円	—	1,089	2,343	4,081
	幸田町	R 1. 10. 1	口径別	—	990	1～12 = 55円 21～50 = 143円	13～20 = 99円 51～* = 176円	—	1,540	2,442	3,872
	平均								1,342	2,418	3,989
	東河地域	豊橋市	R 1. 10. 1	口径別	—	583	1～10 = 31円 21～50 = 101円	11～20 = 62円 51～* = 176円	—	891	1,507
豊川市		R 1. 10. 1	口径別	—	660	1～10 = 50円 21～30 = 154円	11～20 = 105円 31～50 = 187円	—	1,155	2,200	3,740
蒲郡市		R 1. 10. 1	口用併	—	583	1～10 = 67円 21～30 = 172円	11～20 = 139円 31～50 = 194円	—	1,254	2,640	4,356
新城市		R 5. 8. 1	口径別	—	1,474	1～10 = 83円 21～30 = 187円	11～20 = 132円 31～50 = 231円	—	2,299	3,619	5,489
田原市		R 1. 10. 1	口径別	—	935	1～10 = 66円 21～30 = 121円	11～20 = 77円 31～50 = 143円	—	1,595	2,365	3,575
平均									1,439	2,466	3,936
名古屋地域	名古屋市	R 1. 10. 1	口用併	6	687	7～10 = 11円 21～30 = 233円	11～20 = 169円 31～50 = 272円	—	731	2,425	4,757
	平均								731	2,425	4,757
全県平均									1,250	2,480	4,153

場合がある。

第 13 表 一般家庭用の水道使用状況（実績）

事業者	料金体系	年間有収水量 (千m ³)	給水契約件数 (件)	年間給水収益 (千円)	1ヶ月使用量 (m ³)	1ヶ月平均 水道料金 (円)	
		【A】	【B】	【C】	【A/12B】	【C/12B】	
尾張地域	一宮市	口径別	-	-	-	-	-
	春日井市	口径別	25,311	127,942	3,349,562	16.5	2,182
	小牧市	口径別	10,365	50,405	1,127,111	17.1	1,863
	津島市	口径別	4,026	24,090	676,895	13.9	2,342
	愛西市	用途別	2,381	10,419	377,846	19.0	3,022
	犬山市	用途別	6,259	29,569	513,352	17.6	1,447
	江南市	口径別	6,801	34,908	974,570	16.2	2,327
	岩倉市	用途別	3,493	18,333	423,819	15.9	1,926
	稲沢市	口径別	8,050	37,380	1,165,273	17.9	2,598
	清須市	口用併	674	3,333	93,989	16.9	2,350
	あま市	用途別	3,982	18,230	554,314	18.2	2,534
	蟹江町	用途別	2,249	12,728	398,945	14.7	2,612
	海部南部(企)	口径別	6,800	40,441	1,243,337	14.0	2,562
	丹羽広域(事)	口径別	4,660	22,126	621,925	17.6	2,342
	北名古屋(企)	口径別	7,257	39,255	1,230,613	15.4	2,612
	瀬戸市	用途別	10,444	54,169	1,298,981	16.1	1,998
	尾張旭市	口径別	5,860	28,320	922,891	17.2	2,716
	半田市	口径別	9,553	47,948	1,084,773	16.6	1,885
	常滑市	口径別	3,771	22,238	525,666	14.1	1,970
	東海市	口径別	7,519	46,622	1,275,588	13.4	2,280
大府市	口径別	6,463	31,952	940,854	16.9	2,454	
知多市	口径別	7,405	34,518	1,009,977	17.9	2,438	
刈谷市	口径別	11,221	65,145	1,485,239	14.4	1,900	
高浜市	口径別	3,996	19,890	598,228	16.7	2,506	
阿久比町	用途別	2,265	10,612	295,937	17.8	2,324	

注1：1世帯1契約のみのものを対象とし、集合は除外。

注2：一宮市は用途別の有収水量、契約件数の実績値を把握していないため「-」としている。

事業者		料金体系	年間有収水量 (千m ³) 【A】	給水契約件数 (件) 【B】	年間給水収益 (千円) 【C】	1ヶ月使用量 (m ³) 【A/12B】	1ヶ月平均水道料金 (円) 【C/12B】
尾張地域	東浦町	口径別	3,970	18,896	513,578	17.5	2,265
	武豊町	口径別	3,684	17,501	484,259	17.5	2,306
	南知多町	用途別	1,373	6,651	243,854	17.2	3,055
	美浜町	口径別	1,707	7,900	286,176	18.0	3,019
	愛知中部(企)	口径別	26,725	140,915	4,267,581	15.8	2,524
	計		198,264	1,022,436	27,985,133	16.2	2,281
西三河地域	岡崎市	口径別	28,247	130,940	4,369,314	18.0	2,781
	豊田市	口径別	27,377	131,246	5,149,442	17.4	3,270
	碧南市	口径別	5,405	27,219	530,331	16.5	1,624
	安城市	口径別	13,110	68,093	1,864,324	16.0	2,282
	知立市	口径別	6,077	36,384	915,372	13.9	2,097
	西尾市	口径別	12,751	58,505	1,585,394	18.2	2,258
	幸田町	口径別	3,400	15,499	484,963	18.3	2,607
	計		96,367	467,886	14,899,140	17.2	2,654
東三河地域	豊橋市	口径別	28,741	155,989	4,034,095	15.4	2,155
	豊川市	口径別	14,955	76,104	1,993,688	16.4	2,183
	蒲郡市	口用併	6,161	31,956	985,445	16.1	2,570
	新城市	口径別	3,143	15,118	709,902	17.3	3,913
	田原市	口径別	5,457	22,140	728,563	20.5	2,742
	計		58,457	301,307	8,451,693	16.2	2,338
愛知地域計			353,088	1,791,629	51,335,966	16.4	2,388
名古屋地域	名古屋市	口用併	98,672	521,195	13,131,229	15.8	2,100
	計		98,672	521,195	13,131,229	15.8	2,100
合計			451,760	2,312,824	64,467,195	16.3	2,323

第 14 表 用途別年間有収水量及び給水契約数表

事業 者	項 目	有 収 水 量 (千m3)							合 計	
		家 庭 用		営 業 用	工 場 用	官 公 署 学 校 用	公 衆 浴 場 用	そ の 他		共 用 栓 公 共 栓
		一 般	集 合							
尾 張 地 域	一 宮 市	—	—	—	—	—	—	—	—	—
	春 日 井 市	25,311	2,758	1,591	648	1,153	—	50	—	31,511
尾 張 地 域	小 牧 市	10,365	1,227	1,920	2,186	521	—	272	1,523	18,014
	津 島 市	4,026	332	480	278	113	1	1,162	—	6,392
尾 張 地 域	愛 西 市	2,381	73	—	—	72	—	—	1	2,527
	犬 山 市	6,259	—	2,612	—	—	—	—	—	8,871
尾 張 地 域	江 南 市	6,801	973	1,093	267	200	—	3	—	9,337
	岩 倉 市	3,493	722	405	—	105	—	1	17	4,743
尾 張 地 域	稲 沢 市	8,050	1,917	1,439	569	483	3	201	1,117	13,779
	清 須 市	674	—	145	107	18	—	1	42	987
尾 張 地 域	あ ま 市	3,982	—	148	—	108	—	—	302	4,540
	蟹 江 町	2,249	744	429	126	118	4	133	—	3,803
尾 張 地 域	海部南部(企)	6,800	—	—	2,110	497	—	—	—	9,407
	丹羽広域(事)	4,660	219	536	395	197	—	1	—	6,008
尾 張 地 域	北名古屋(企)	7,257	1,095	1,302	417	443	—	—	—	10,514
	瀬 戸 市	10,444	—	2,239	—	—	7	40	3	12,733
尾 張 地 域	尾 張 旭 市	5,860	1,158	663	109	212	—	—	8	8,010
	半 田 市	9,553	816	1,272	773	403	3	35	2	12,857
尾 張 地 域	常 滑 市	3,771	217	2,059	1,209	—	—	—	—	7,256
	東 海 市	7,519	2,142	1,653	62	281	—	—	—	11,657
尾 張 地 域	大 府 市	6,463	1,143	880	568	297	4	21	37	9,413
	知 多 市	7,405	—	214	464	194	—	3	—	8,280
尾 張 地 域	刈 谷 市	11,221	2,152	1,621	1,050	525	—	298	—	16,867
	高 浜 市	3,996	27	527	328	131	1	2	—	5,012
尾 張 地 域	阿 久 比 町	2,265	32	365	—	73	—	—	1	2,736
	東 浦 町	3,970	—	599	—	129	—	15	269	4,982
尾 張 地 域	武 豊 町	3,684	121	307	440	104	—	8	—	4,664
	南 知 多 町	1,373	134	828	—	69	—	—	—	2,404
尾 張 地 域	美 浜 町	1,707	202	307	178	75	—	—	46	2,515
	愛知中部(企)	26,725	—	3,594	1,282	1,300	—	14	—	32,915
計		198,264	18,204	29,228	13,566	7,821	23	2,260	3,368	272,734

注：一宮市は用途別の有収水量、契約件数の実績値を把握していないため「—」としている。

給 水 契 約 数 (件)									家庭用(一般)の 給水収益 (水道料金:千円)
家 庭 用		営業用	工場用	官公署 学校用	公衆浴場用	その他	共用栓 公共栓	合 計	
一 般	集 合								
—	—	—	—	—	—	—	—	—	—
127,942	3,229	3,178	500	713	—	1	1,435	136,998	3,349,562
50,405	7,506	3,306	1,083	258	—	154	610	63,322	1,127,111
24,090	178	1,608	547	124	1	1,149	—	27,697	676,895
10,419	27	—	—	58	—	—	16	10,520	377,846
29,569	—	2,348	—	—	—	—	—	31,917	513,352
34,908	4,379	2,561	689	171	—	13	—	42,721	974,570
18,333	150	776	—	110	—	6	573	19,948	423,819
37,380	15,187	3,314	334	310	1	3,005	481	60,012	1,165,273
3,333	—	200	273	20	—	21	50	3,897	93,989
18,230	—	199	—	50	—	—	127	18,606	554,314
12,728	203	982	73	134	2	352	—	14,474	398,945
40,441	—	—	1,093	436	—	—	—	41,970	1,243,337
22,126	121	1,921	331	355	—	1	—	24,855	621,925
39,255	374	2,735	405	255	—	—	—	43,024	1,230,613
54,169	—	3,783	—	—	4	978	20	58,954	1,298,981
28,320	289	2,006	88	124	—	—	83	30,910	922,891
47,948	280	1,887	133	274	2	81	4	50,609	1,084,773
22,238	60	4,617	224	—	—	—	—	27,139	525,666
46,622	3,863	2,477	83	293	—	—	—	53,338	1,275,588
31,952	383	1,519	411	184	1	207	826	35,483	940,854
34,518	—	231	52	258	—	23	—	35,082	1,009,977
65,145	1,629	2,450	566	328	—	435	—	70,553	1,485,239
19,890	361	1,198	210	94	1	3	—	21,757	598,228
10,612	24	582	—	63	—	—	30	11,311	295,937
18,896	—	606	—	118	—	58	59	19,737	513,578
17,501	54	640	114	125	—	2	—	18,436	484,259
6,651	81	1,183	—	130	—	—	—	8,045	243,854
7,900	904	363	20	80	—	—	37	9,304	286,176
140,915	569	11,479	1,515	1,651	—	272	—	156,401	4,267,581
1,022,436	39,851	58,149	8,744	6,716	12	6,761	4,351	1,147,020	27,985,133

事業 者	項 目	有 収 水 量 (千m3)								合 計
		家 庭 用		営 業 用	工 場 用	官 公 署 学 校 用	公 衆 浴 場 用	そ の 他	共 用 栓 公 共 栓	
		一 般	集 合							
西 三 河 地 域	岡 崎 市	28,247	2,691	4,053	2,254	2,001	103	37	—	39,386
	豊 田 市	27,377	8,395	4,057	2,449	1,404	—	11	40	43,733
	碧 南 市	5,405	—	1,457	—	321	—	5	521	7,709
	安 城 市	13,110	2,406	2,379	874	524	—	—	17	19,310
	知 立 市	6,077	310	529	107	146	1	7	1	7,178
	西 尾 市	12,751	431	2,661	1,113	540	—	92	392	17,980
	幸 田 町	3,400	106	358	521	133	—	40	7	4,565
	計	96,367	14,339	15,494	7,318	5,069	104	192	978	139,861
東 三 河 地 域	豊 橋 市	28,741	937	5,611	932	730	19	20	31	37,021
	豊 川 市	14,955	—	2,075	1,777	701	—	50	—	19,558
	蒲 郡 市	6,161	234	1,795	306	340	—	83	34	8,953
	新 城 市	3,143	—	786	547	218	—	—	—	4,694
	田 原 市	5,457	—	577	314	208	—	28	—	6,584
	計	58,457	1,171	10,844	3,876	2,197	19	181	65	76,810
愛 知 地 域 計		353,088	33,714	55,566	24,760	15,087	146	2,633	4,411	489,405
名 古 屋	名 古 屋 市	98,672	99,756	43,106	3,720	7,285	230	5,999	555	259,323
	計	98,672	99,756	43,106	3,720	7,285	230	5,999	555	259,323
合 計		451,760	133,470	98,672	28,480	22,372	376	8,632	4,966	748,728

給 水 契 約 数 (件)									家 庭 用 の 給 水 収 益 (水 道 料 金 : 千 円)
家 庭 用		営 業 用	工 場 用	官 公 署 学 校 用	公 衆 浴 場 用	そ の 他	共 用 栓 公 共 栓	合 計	
一 般	集 合								
130,940	19,115	7,651	1,904	2,205	3	550	—	162,368	4,369,314
131,246	40,244	5,572	808	1,506	—	55	2,651	182,082	5,149,442
27,219	—	813	—	149	—	4	278	28,463	530,331
68,093	592	2,137	483	155	—	—	111	71,571	1,864,324
36,384	60	534	43	144	1	179	40	37,385	915,372
58,505	265	5,776	1,518	713	—	1,809	367	68,953	1,585,394
15,499	358	700	39	50	—	155	48	16,849	484,963
467,886	60,634	23,183	4,795	4,922	4	2,752	3,495	567,671	14,899,140
155,989	428	14,835	1,151	728	6	2	322	173,461	4,034,095
76,104	—	4,232	1,297	501	—	224	—	82,358	1,993,688
31,956	73	1,751	143	214	—	613	138	34,888	985,445
15,118	—	3,780	86	113	—	—	—	19,097	709,902
22,140	—	795	34	337	—	54	—	23,360	728,563
301,307	501	25,393	2,711	1,893	6	893	460	333,164	8,451,693
1,791,629	100,986	106,725	16,250	13,531	22	10,406	8,306	2,047,855	51,335,966
521,195	429,512	112,857	323	4,469	47	1,450	237	1,070,090	13,131,229
521,195	429,512	112,857	323	4,469	47	1,450	237	1,070,090	13,131,229
2,312,824	530,498	219,582	16,573	18,000	69	11,856	8,543	3,117,945	64,467,195

図-6 一般家庭用水道料金比較 (φ13mm)

令和7年3月31日 現在

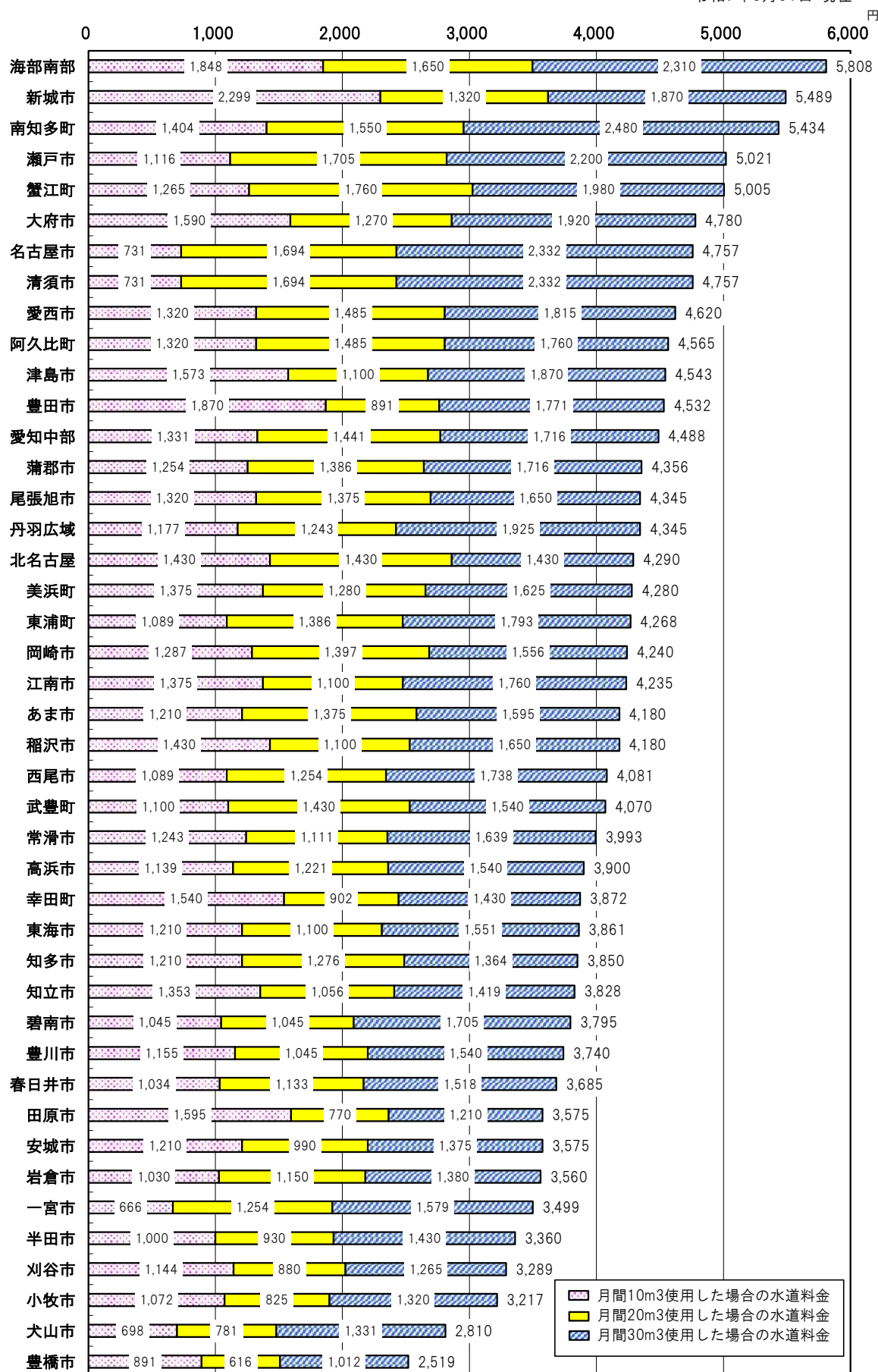

図一七 給水原価（費用分析）の推移

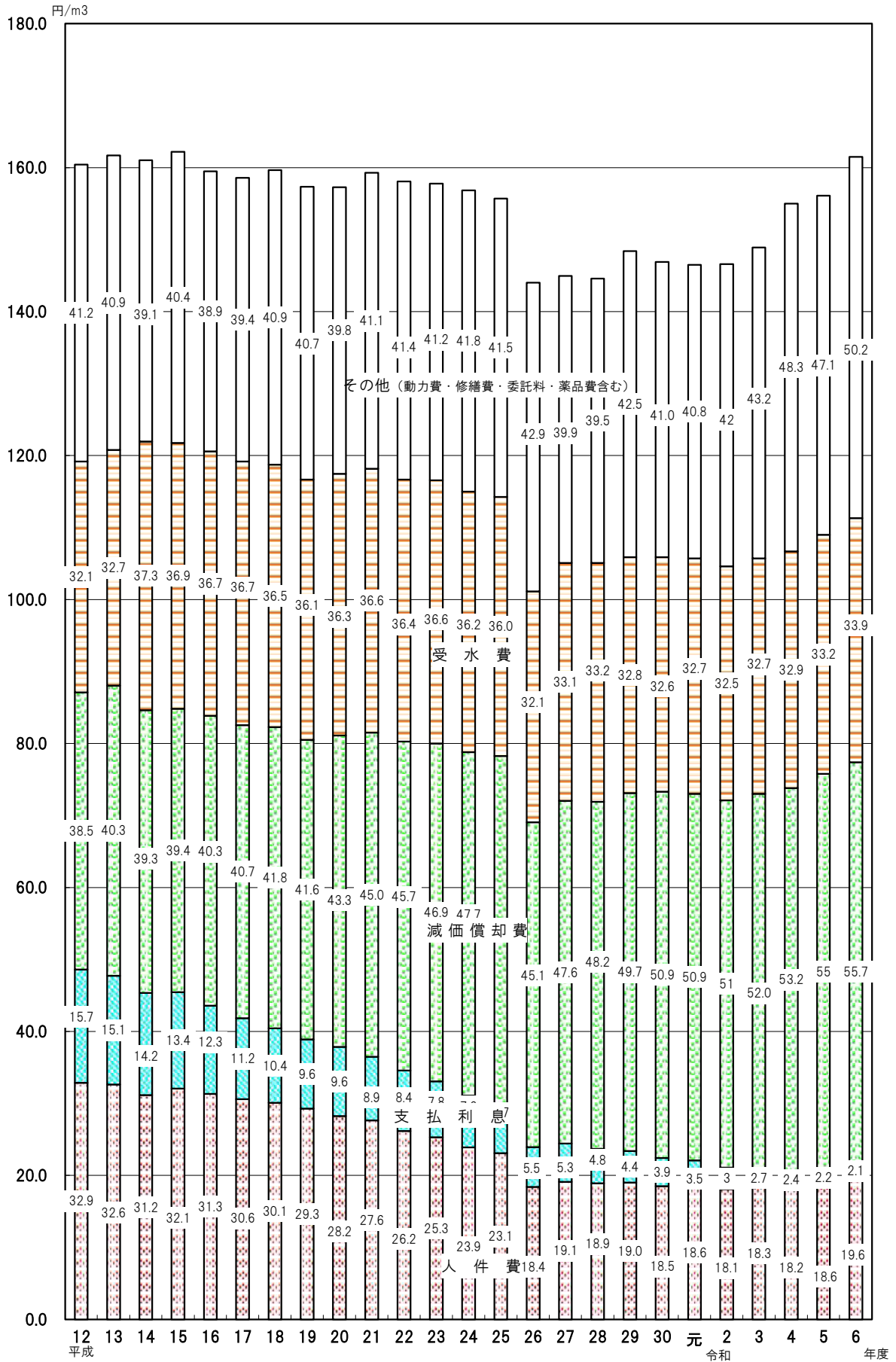

※H26年度から地方公営企業会計制度の見直しに伴い、水道統計調査の給水原価の算定方法が変更されている。

第 15 表 管種別管路延長表

総 括 表

地域名	管 種 鋳鉄管 (m)	ダクティル鋳鉄管 (m)		鋼 管 (m)	石綿セメント管 (m)	硬質塩化ビニル管 (m)
		耐震性無し	耐震性有り			
名古屋地域	4,753 (0.06)	2,836,131 (32.88)	2,778,333 (32.21)	116,651 (1.35)	—	1,637,343 (18.98)
尾張地域	43,271 (0.24)	5,381,396 (29.89)	1,701,399 (9.45)	504,476 (2.80)	3,218 (0.02)	8,317,360 (46.20)
西三河地域	4,113 (0.04)	2,896,515 (30.02)	1,079,098 (11.19)	182,643 (1.89)	492 (0.01)	3,618,520 (37.51)
東三河地域	24,222 (0.44)	1,809,698 (32.64)	816,242 (14.72)	71,874 (1.30)	410 (0.01)	2,353,088 (42.44)
合 計	76,359 (0.18)	12,923,740 (30.90)	6,375,072 (15.24)	875,644 (2.09)	4,120 (0.01)	15,926,311 (38.08)

- 注1 ()内数値は延長計に対する比率であり単位は%。四捨五入のために合計が100%とならない場合がある。
 2 数値は導水管、送水管、配水管（配水本管及び配水支管）の延長合算値。
 3 ダクティル鋳鉄管の『耐震性有り』は、耐震継手（S型、SⅡ型、NS型、GX型、US型、UF型、KF型、PⅡ型）
 4 老朽管とは法定耐用年数（40年）を超えた管をいう。総延長に占める老朽管の割合の全国平均は23.6%（令和4年度）
 5 管路の更新率とは、管路の総延長に占める当該年度に布設替を行った管路延長の割合。

水道用水供給事業

事業主体	管 種 鋳鉄管 (m)	ダクティル鋳鉄管 (m)		鋼 管 (m)	石綿セメント管 (m)	硬質塩化ビニル管 (m)
		耐震性無し	耐震性有り			
愛 知 県	120 (0.01)	144,380 (17.66)	17,181 (2.10)	655,686 (80.19)	—	—

名古屋地域

事業主体	管 種 鋳鉄管 (m)	ダクティル鋳鉄管 (m)		鋼 管 (m)	石綿セメント管 (m)	硬質塩化ビニル管 (m)
		耐震性無し	耐震性有り			
名古屋市	4,753 (0.06)	2,836,131 (32.88)	2,778,333 (32.21)	116,651 (1.35)	—	1,637,343 (18.98)
計	4,753 (0.06)	2,836,131 (32.88)	2,778,333 (32.21)	116,651 (1.35)	—	1,637,343 (18.98)

コンクリート管 (m)	ポリエチレン管 (m)	鉛管 (m)	ステンレス管 (m)	その他(不詳等) (m)	計 (m)	総延長に占める 老朽管延長(m)	管路の更新率(%)
—	1,247,479 (14.46)	30 (0.00)	3,361 (0.04)	577 (0.01)	8,624,658 (100)	2,396,714 (27.8)	1.10
1,782 (0.01)	2,030,390 (11.28)	—	15,485 (0.09)	5,846 (0.03)	18,004,623 (100)	5,280,625 (29.3)	0.70
2,827 (0.03)	1,841,591 (19.09)	—	14,718 (0.15)	6,848 (0.07)	9,647,365 (100)	2,146,726 (22.3)	0.54
463 (0.01)	456,909 (8.24)	—	5,067 (0.09)	6,146 (0.11)	5,544,119 (100)	2,171,584 (39.2)	0.54
5,072 (0.01)	5,576,369 (13.33)	30 (0.00)	38,631 (0.09)	19,417 (0.05)	41,820,765 (100)	11,995,649 (28.7)	0.73

等)を有するもの。
末)。

コンクリート管 (m)	ポリエチレン管 (m)	鉛管 (m)	ステンレス管 (m)	その他(不詳等) (m)	計 (m)	総延長に占める 老朽管延長(m)	管路の更新率(%)
255 (0.03)	—	—	26 (0.00)	—	817,648 (100)	531,582 (65.0)	0.00

コンクリート管 (m)	ポリエチレン管 (m)	鉛管 (m)	ステンレス管 (m)	その他(不詳等) (m)	計 (m)	総延長に占める 老朽管延長(m)	管路の更新率(%)
—	1,247,479 (14.46)	30 (0.00)	3,361 (0.04)	577 (0.01)	8,624,658 (100)	2,396,714 (27.8)	1.10
—	1,247,479 (14.46)	30 (0.00)	3,361 (0.04)	577 (0.01)	8,624,658 (100)	2,396,714 (27.8)	1.10

尾 張 地 域 (1)

事業主体	管 種 鋳鉄管 (m)	ダクタイル鋳鉄管 (m)		鋼 管 (m)	石綿セメント管 (m)	硬質塩化ビニル管 (m)
		耐震性無し	耐震性有り			
一 宮 市	3,193 (0.13)	428,914 (17.54)	260,713 (10.66)	249,524 (10.20)	—	1,450,451 (59.31)
春 日 井 市	2,313 (0.17)	1,000,504 (73.72)	89,102 (6.57)	6,710 (0.49)	11 (0.00)	110,782 (8.16)
小 牧 市	543 (0.06)	286,995 (30.80)	58,085 (6.23)	40,054 (4.30)	—	395,491 (42.44)
津 島 市	362 (0.08)	163,798 (38.35)	3,050 (0.71)	13,172 (3.08)	65 (0.02)	222,545 (52.11)
愛 西 市	5,892 (2.61)	—	18,132 (8.04)	1,212 (0.54)	0	169,822 (75.33)
犬 山 市	6,280 (1.31)	152,592 (31.76)	23,550 (4.90)	5,190 (1.08)	—	207,851 (43.26)
江 南 市	—	96,910 (13.23)	13,971 (1.91)	9,134 (1.25)	—	455,250 (62.13)
岩 倉 市	2,611 (1.12)	42,229 (18.04)	7,477 (3.19)	3,483 (1.49)	—	143,608 (61.36)
稲 沢 市	—	132,560 (12.93)	118,418 (11.55)	46,987 (4.58)	—	655,200 (63.89)
清 須 市	2,572 (3.70)	7,445 (10.72)	8,550 (12.31)	496 (0.71)	—	47,383 (68.20)
あ ま 市	—	62,001 (19.93)	8,104 (2.60)	4,602 (1.48)	545 (0.18)	206,535 (66.38)
蟹 江 町	—	16,549 (8.31)	5,412 (2.72)	2,323 (1.17)	—	128,015 (64.25)
海部南部水道企業団	—	123,656 (14.03)	28,937 (3.28)	40,790 (4.63)	2,493 (0.28)	541,046 (61.38)
丹羽広域事務組合	—	54,672 (16.28)	11,618 (3.46)	3,231 (0.96)	—	197,088 (58.69)
北名古屋水道企業団	—	93,412 (19.06)	9,759 (1.99)	5,420 (1.11)	—	207,389 (42.33)

コンクリート管 (m)	ポリエチレン管 (m)	鉛管 (m)	ステンレス管 (m)	その他(不詳等) (m)	計 (m)	総延長に占める 老朽管延長(m)	管路の更新率(%)
—	50,974 (2.08)	—	121 (0.00)	1,818 (0.07)	2,445,708 (100)	877,416 (35.9)	0.61
—	146,456 (10.79)	—	1,338 (0.10)	—	1,357,216 (100)	387,482 (28.5)	0.89
513 (0.06)	148,996 (15.99)	—	1,156 (0.12)	—	931,833 (100)	316,805 (34.0)	0.47
—	22,991 (5.38)	—	378 (0.09)	743 (0.17)	427,104 (100)	173,474 (40.6)	0.47
—	30,264 (13.42)	—	127 (0.06)	—	225,449 (100)	106,338 (47.2)	1.06
—	83,823 (17.45)	—	1,134 (0.24)	—	480,420 (100)	78,411 (16.3)	0.33
—	156,573 (21.37)	—	846 (0.12)	—	732,684 (100)	193,380 (26.4)	1.04
—	34,568 (14.77)	—	76 (0.03)	—	234,052 (100)	81,784 (34.9)	0.49
—	72,276 (7.05)	—	—	—	1,025,441 (100)	336,674 (32.8)	0.72
—	2,894 (4.17)	—	69 (0.10)	69 (0.10)	69,478 (100)	37,798 (54.4)	0.40
—	28,985 (9.32)	—	345 (0.11)	—	311,117 (100)	133,762 (43.0)	0.45
—	46,714 (23.44)	—	239 (0.12)	—	199,252 (100)	78,350 (39.3)	1.99
—	144,188 (16.36)	—	355 (0.04)	—	881,465 (100)	222,650 (25.3)	0.96
—	68,731 (20.47)	—	497 (0.15)	—	335,837 (100)	127,069 (37.8)	1.05
—	173,582 (35.43)	—	428 (0.09)	—	489,990 (100)	102,357 (20.9)	1.31

尾張地域（２）

事業主体	管種 （m）	ダクタイル 鋳鉄管（m）		鋼管 （m）	石綿セメント管 （m）	硬質塩化ビニル管 （m）
		耐震性無し	耐震性有り			
瀬戸市	9,969 (1.30)	593,818 (77.31)	84,592 (11.01)	2,719 (0.35)	—	30,726 (4.00)
尾張旭市	—	232,347 (56.94)	50,349 (12.34)	3,598 (0.88)	—	92,305 (22.62)
半田市	4,970 (0.76)	130,283 (20.00)	85,186 (13.08)	3,471 (0.53)	—	339,243 (52.09)
常滑市	—	140,140 (25.14)	95,932 (17.21)	4,167 (0.75)	84 (0.02)	274,379 (49.21)
東海市	—	182,416 (39.10)	60,861 (13.05)	6,618 (1.42)	—	175,488 (37.62)
大府市	—	179,635 (48.64)	96,490 (26.13)	2,559 (0.69)	20 (0.01)	32,142 (8.70)
知多市	—	168,492 (34.98)	37,296 (7.74)	5,808 (1.21)	—	228,505 (47.44)
刈谷市	4,117 (0.50)	285,522 (34.89)	117,854 (14.40)	1,595 (0.19)	—	358,251 (43.78)
高浜市	—	23,918 (10.64)	17,871 (7.95)	917 (0.41)	—	123,382 (54.90)
阿久比町	—	55,925 (33.87)	35,700 (21.62)	265 (0.16)	—	33,927 (20.55)
東浦町	—	78,295 (25.13)	62,688 (20.12)	1,738 (0.56)	—	127,708 (40.99)
武豊町	449 (0.14)	36,322 (11.48)	19,678 (6.22)	2,213 (0.70)	—	227,701 (71.96)
南知多町	—	58,716 (23.79)	14,432 (5.85)	8,912 (3.61)	—	143,164 (58.01)
美浜町	—	63,799 (31.10)	9,431 (4.60)	1,254 (0.61)	—	127,527 (62.16)
愛知中部水道企業団	—	489,531 (26.22)	248,161 (13.29)	26,314 (1.41)	—	864,456 (46.30)
計	43,271 (0.24)	5,381,396 (29.89)	1,701,399 (9.45)	504,476 (2.80)	3,218 (0.02)	8,317,360 (46.20)

コンクリート管 (m)	ポリエチレン管 (m)	鉛管 (m)	ステンレス管 (m)	その他(不詳等) (m)	計 (m)	総延長に占める 老朽管延長(m)	管路の更新率(%)
—	43,341 (5.64)	—	1,519 (0.20)	1,412 (0.18)	768,096 (100)	141,360 (18.4)	0.68
—	29,468 (7.22)	—	—	—	408,067 (100)	133,186 (32.6)	0.81
—	88,036 (13.52)	—	120 (0.02)	—	651,309 (100)	137,981 (21.2)	0.92
—	39,857 (7.15)	—	2,975 (0.53)	—	557,534 (100)	172,749 (31.0)	0.24
—	41,101 (8.81)	—	—	—	466,484 (100)	66,309 (14.2)	0.19
—	57,755 (15.64)	—	728 (0.20)	—	369,329 (100)	59,528 (16.1)	0.47
—	40,538 (8.42)	—	890 (0.18)	93 (0.02)	481,622 (100)	154,785 (32.1)	0.65
1,269 (0.16)	49,349 (6.03)	—	417 (0.05)	—	818,374 (100)	251,329 (30.7)	0.19
—	58,648 (26.10)	—	—	—	224,736 (100)	32,270 (14.4)	1.26
—	39,167 (23.72)	—	121 (0.07)	—	165,105 (100)	28,746 (17.4)	0.17
—	40,786 (13.09)	—	327 (0.10)	—	311,542 (100)	50,987 (16.4)	0.65
—	28,827 (9.11)	—	79 (0.02)	1,180 (0.37)	316,449 (100)	77,070 (24.4)	0.26
—	20,942 (8.49)	—	80 (0.03)	531 (0.22)	246,777 (100)	57,242 (23.2)	0.05
—	3,077 (1.50)	—	64 (0.03)	—	205,152 (100)	88,584 (43.2)	0.40
—	237,483 (12.72)	—	1,056 (0.06)	—	1,867,001 (100)	574,749 (30.8)	1.03
1,782 (0.01)	2,030,390 (11.28)	—	15,485 (0.09)	5,846 (0.03)	18,004,623 (100)	5,280,625 (29.3)	0.70

西 三 河 地 域

事業主体	管 種 鋳鉄管 (m)	ダクタイル鋳鉄管 (m)		鋼 管 (m)	石綿セメント管 (m)	硬質塩化ビニル管 (m)
		耐震性無し	耐震性有り			
岡 崎 市	2,115 (0.09)	749,558 (31.61)	338,866 (14.29)	86,329 (3.64)	—	603,606 (25.45)
豊 田 市	294 (0.01)	1,375,639 (37.16)	478,066 (12.91)	67,809 (1.83)	52 (0.00)	1,214,168 (32.80)
碧 南 市	—	83,655 (16.92)	61,297 (12.40)	2,878 (0.58)	—	240,107 (48.57)
安 城 市	—	307,424 (28.68)	36,571 (3.41)	1,043 (0.10)	—	343,628 (32.05)
知 立 市	1,518 (0.50)	84,665 (27.82)	12,051 (3.96)	2,294 (0.75)	440 (0.14)	135,965 (44.67)
西 尾 市	186 (0.01)	231,648 (16.88)	132,812 (9.68)	22,029 (1.60)	—	889,628 (64.81)
幸 田 町	—	63,926 (19.32)	19,435 (5.87)	261 (0.08)	—	191,418 (57.84)
計	4,113 (0.04)	2,896,515 (30.02)	1,079,098 (11.19)	182,643 (1.89)	492 (0.01)	3,618,520 (37.51)

東 三 河 地 域

事業主体	管 種 鋳鉄管 (m)	ダクタイル鋳鉄管 (m)		鋼 管 (m)	石綿セメント管 (m)	硬質塩化ビニル管 (m)
		耐震性無し	耐震性有り			
豊 橋 市	12,004 (0.53)	702,068 (30.96)	353,976 (15.61)	22,470 (0.99)	—	1,045,854 (46.12)
豊 川 市	12,218 (0.93)	362,731 (27.61)	179,437 (13.66)	17,515 (1.33)	410 (0.03)	570,552 (43.43)
蒲 郡 市	—	345,606 (57.98)	96,720 (16.23)	7,783 (1.31)	—	126,222 (21.18)
新 城 市	—	179,848 (27.03)	130,823 (19.66)	12,476 (1.88)	—	218,463 (32.84)
田 原 市	—	219,445 (31.29)	55,286 (7.88)	11,630 (1.66)	—	391,997 (55.89)
計	24,222 (0.44)	1,809,698 (32.64)	816,242 (14.72)	71,874 (1.30)	410 (0.01)	2,353,088 (42.44)

コンクリート管 (m)	ポリエチレン管 (m)	鉛管 (m)	ステンレス管 (m)	その他(不詳等) (m)	計 (m)	総延長に占める 老朽管延長(m)	管路の更新率(%)
2,827 (0.12)	582,119 (24.55)	—	5,875 (0.25)	—	2,371,295 (100)	524,752 (22.1)	0.86
—	551,473 (14.90)	—	7,308 (0.20)	6,848 (0.18)	3,701,657 (100)	773,878 (20.9)	0.11
—	106,260 (21.49)	—	167 (0.03)	—	494,364 (100)	91,711 (18.6)	1.35
—	382,708 (35.70)	—	649 (0.06)	—	1,072,023 (100)	177,990 (16.6)	0.78
—	67,416 (22.15)	—	—	—	304,349 (100)	78,325 (25.7)	0.81
—	96,016 (6.99)	—	393 (0.03)	—	1,372,712 (100)	381,843 (27.8)	0.49
—	55,599 (16.80)	—	326 (0.10)	—	330,965 (100)	118,227 (35.7)	1.02
2,827 (0.03)	1,841,591 (19.09)	—	14,718 (0.15)	6,848 (0.07)	9,647,365 (100)	2,146,726 (22.3)	0.54

コンクリート管 (m)	ポリエチレン管 (m)	鉛管 (m)	ステンレス管 (m)	その他(不詳等) (m)	計 (m)	総延長に占める 老朽管延長(m)	管路の更新率(%)
—	130,258 (5.74)	—	862 (0.04)	—	2,267,492 (100)	908,506 (40.1)	0.35
463 (0.04)	169,043 (12.87)	—	1,503 (0.11)	—	1,313,872 (100)	377,728 (28.7)	0.72
—	19,147 (3.21)	—	593 (0.10)	—	596,071 (100)	257,700 (43.2)	1.04
—	116,078 (17.45)	—	1,437 (0.22)	6,146 (0.92)	665,271 (100)	227,572 (34.2)	0.43
—	22,383 (3.19)	—	672 (0.10)	—	701,413 (100)	400,078 (57.0)	0.48
463 (0.01)	456,909 (8.24)	—	5,067 (0.09)	6,146 (0.11)	5,544,119 (100)	2,171,584 (39.2)	0.54

図－8 管路延長及び管種構成比の推移

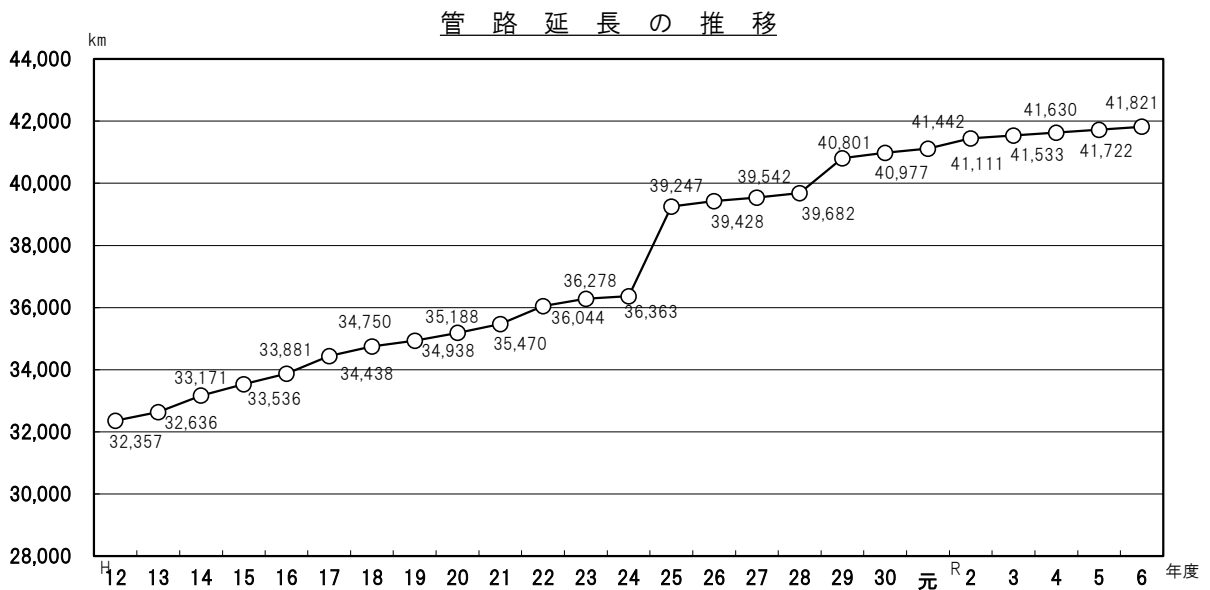
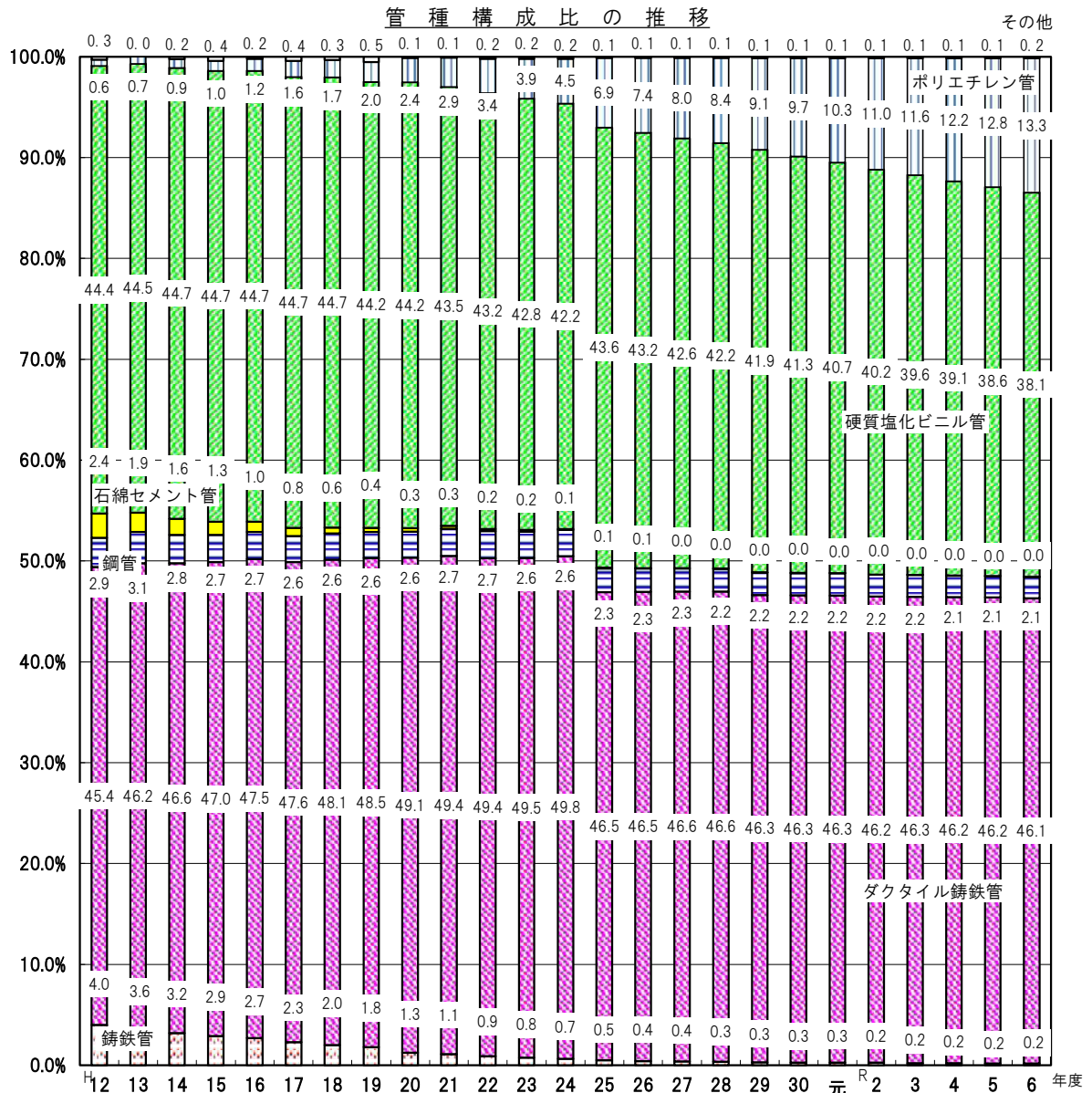

第 16 表 水道施設の耐震化率

基幹管路の耐震化状況

事業体名	総延長 (m) (A)	耐震適合性のある管の延長		耐震適合率 (%) (B)/(A)	耐震管率 (%) (C)/(A)	
		計 (m) (B)	耐震管の延長 (m) (C)			
名古屋市	575,213	465,104	223,237	80.9	38.8	
尾張地域	一宮市	54,187	17,795	17,795	32.8	32.8
	春日井市	102,736	80,517	42,655	78.4	41.5
	小牧市	88,282	71,557	47,577	81.1	53.9
	津島市	10,206	4,809	3,109	47.1	30.5
	愛西市	69,342	20,640	20,640	29.8	29.8
	犬山市	23,214	11,548	3,941	49.7	17.0
	江南市	63,099	11,055	11,055	17.5	17.5
	岩倉市	14,895	8,338	8,338	56.0	56.0
	稲沢市	58,453	42,412	42,412	72.6	72.6
	清須市	0	0	0	—	—
	あま市	29,312	14,764	7,818	50.4	26.7
	蟹江町	13,326	5,254	5,254	39.4	39.4
	海部南部水道企業団	104,208	26,924	26,924	25.8	25.8
	丹羽広域事務組合	10,715	6,469	6,160	60.4	57.5
	北名古屋水道企業団	33,457	6,883	5,574	20.6	16.7
	瀬戸市	58,807	49,296	13,710	83.8	23.3
	尾張旭市	42,926	27,507	16,633	64.1	38.7
	半田市	49,248	43,569	30,732	88.5	62.4
	常滑市	70,011	33,454	33,454	47.8	47.8
	東海市	69,797	43,326	24,747	62.1	35.5
	大府市	33,324	28,748	15,926	86.3	47.8
	知多市	79,440	38,352	18,079	48.3	22.8
	刈谷市	63,772	42,176	42,176	66.1	66.1
	高浜市	5,822	3,811	1,296	65.5	22.3
	阿久比町	26,329	18,358	10,070	69.7	38.2
	東浦町	29,939	13,763	10,222	46.0	34.1
武豊町	36,619	19,149	19,149	52.3	52.3	
南知多町	72,865	57,019	27,364	78.3	37.6	
美浜町	37,755	4,527	4,527	12.0	12.0	
愛知中部水道企業団	133,576	100,224	55,596	75.0	41.6	
計	1,485,662	852,244	572,933	57.4	38.6	
西三河地域	岡崎市	201,381	97,539	77,909	48.4	38.7
	豊田市	264,790	117,351	93,331	44.3	35.2
	碧南市	17,511	11,062	11,062	63.2	63.2
	安城市	59,455	37,886	25,351	63.7	42.6
	知立市	13,163	4,792	3,847	36.4	29.2
	西尾市	54,865	25,852	19,831	47.1	36.1
	幸田町	48,960	15,824	15,824	32.3	32.3
	計	660,125	310,306	247,155	47.0	37.4
東三河地域	豊橋市	125,488	65,462	35,645	52.2	28.4
	豊川市	64,368	40,770	35,965	63.3	55.9
	蒲郡市	63,050	29,157	28,572	46.2	45.3
	新城市	79,106	28,070	28,070	35.5	35.5
	田原市	128,943	51,591	37,199	40.0	28.8
計	460,955	215,050	165,451	46.7	35.9	
上水道事業計	3,181,955	1,842,704	1,208,776	57.9	38.0	
愛知県(用水供給事業)	817,648	728,942	672,893	89.2	82.3	
合計	3,999,603	2,571,646	1,881,669	64.3	47.0	

注 1 基幹管路とは水道管の内、基幹となる主要な管路で、導水管、送水管、配水管のうち配水本管のことを指す。
※ 清須市は基幹管路を持たない。

- 耐震管とは耐震継手（S型、SⅡ型、NS型、GX型、US型、UF型、KF型、PⅡ型等）を有するダクタイル鋳鉄管、鋼管及び水道配水用ポリエチレン管（高密度）をいう。鋼管の耐震継手とは溶接継手に限る。水道配水用ポリエチレン管は熱融着継手に限る。
- 耐震適合性のある管とは耐震管の他に、K型継手を有するダクタイル鋳鉄管のうち良い地盤に布設されているもの、また、RRロング継手を有する硬質塩化ビニル管をいう。

浄水施設及び配水池の耐震化状況

事業体名	浄水施設			配水池		
	全施設能力 (m3/日)	耐震化能力 (m3/日)	耐震化率 (%)	全施設容量 (m3)	耐震化容量 (m3)	耐震化率 (%)
	(A)	(B)	(B)/(A)	(C)	(D)	(D)/(C)
名古屋市	1,424,000	1,416,000	99.4	634,089	604,089	95.3
尾張地域	116,900	69,500	59.5	62,310	57,950	93.0
一宮市	24,900	24,900	100.0	84,040	84,040	100.0
春日井市	17,900	16,600	92.7	39,100	39,100	100.0
小牧市	10,000	0	0.0	15,400	4,600	29.9
津島市	5,228	1,000	19.1	6,160	6,000	97.4
愛西市	13,160	6,790	51.6	24,872	21,875	88.0
犬山市	19,112	3,983	20.8	16,800	16,800	100.0
江南市	8,030	8,030	100.0	9,200	9,200	100.0
岩倉市	25,800	25,800	100.0	30,757	30,757	100.0
稲沢市	1,120	0	0.0	4,000	4,000	100.0
清須市	2,800	2,800	—	11,400	11,400	100.0
あま市*	2,090	2,090	100.0	7,400	3,800	51.4
蟹江町	0	0	—	47,875	0	0.0
海部南部水道企業団*	6,800	5,940	87.4	10,400	10,400	100.0
丹羽広域事務組合	12,000	0	0.0	25,730	25,730	100.0
北名古屋水道企業団	14,200	0	0.0	32,555	24,500	75.3
瀬戸市	0	0	—	23,040	23,040	100.0
尾張旭市*	0	0	—	28,470	25,470	89.5
半田市*	0	0	—	19,800	17,500	88.4
常滑市*	0	0	—	20,650	13,900	67.3
東海市*	0	0	—	21,560	18,050	83.7
大府市*	0	0	—	24,470	24,470	100.0
知多市*	16,500	0	0.0	29,500	4,000	13.6
刈谷市	0	0	—	14,530	14,530	100.0
高浜市*	0	0	—	6,650	1,250	18.8
阿久比町*	0	0	—	13,700	12,700	92.7
東浦町*	0	0	—	16,500	16,500	100.0
武豊町*	0	0	—	11,600	10,600	91.4
南知多町*	0	0	—	8,800	8,800	100.0
美浜町*	2,450	2,450	100.0	96,880	95,580	98.7
愛知中部水道企業団	298,990	169,883	56.8	764,149	636,542	83.3
計						
西三河地域	116,307	61,560	52.9	101,253	83,908	82.9
岡崎市	61,624	53,489	86.8	157,991	123,962	78.5
豊田市	0	0	—	21,000	21,000	100.0
碧南市*	17,820	0	0.0	44,570	41,570	93.3
安城市	6,800	0	0.0	13,666	11,400	83.4
知立市	8,100	8,100	100.0	38,129	30,729	80.6
西尾市	0	0	—	19,360	19,360	100.0
幸田町*	210,651	123,149	58.5	395,969	331,929	83.8
計						
東三河地域	49,900	21,810	43.7	80,952	78,952	97.5
豊橋市	29,805	29,805	100.0	53,074	52,753	99.4
豊川市	0	0	—	37,285	37,175	99.7
蒲郡市*	15,606	13,617	87.3	23,765	17,891	75.3
新城市	910	600	65.9	25,672	25,072	97.7
田原市	96,221	65,832	68.4	220,748	211,843	96.0
計						
上水道事業計	2,029,862	1,774,864	87.4	2,014,955	1,784,403	88.6
愛知県(用水供給事業)	1,796,700	957,900	53.3	210,600	210,600	100.0
合計	3,826,562	2,732,764	71.4	2,225,555	1,995,003	89.6

注1 浄水施設とは原水を浄化処理するための設備であって、凝集、沈でん、ろ過等のための設備、浄水池、浄水場内におけるこれら設備間の連絡管等の設備、消毒設備及びそれらの付属設備をいう。

*印の事業体は県水受水100%のため浄水施設を持たない。

2 配水池とは浄水場からの送水を受け、当該配水区域の需要量に応じた配水を行うための浄水貯留池をいう。

3 簡 易 水 道

凡 例

○原水の種別

- 『表』 表流水
- 『伏』 伏流水
- 『浅』 浅井戸
- 『深』 深井戸
- 『受』 受水

○浄水施設の種別

- 『緩』 緩速ろ過
- 『急』 急速ろ過
- 『消』 消毒のみ
- 『膜』 膜ろ過

○配水方式

- 『自』 自然流下方式
- 『加』 ポンプ加圧方式
- 『併』 上2方式併用のもの

○水道料金

- 『口径』 . . . 口径別
- 『用途』 . . . 用途別
- 『単一』 . . . 単一制

第 17 表 簡易水道一覧表

番号	市町村	事業名	経営区分	認可年月日 [下段:届出]	人 口			計画一日 最大給水量 (m3/日)	原水の種別	浄水施設の種別
					給水区域 (人)	計画給水 (人)	現在給水 (人)			
7	あま市	あま市公営	公 営	S 52. 12. 22	1,068	2,500	1,068	750	受 1	
小計		事業数 1	公 1		1,068	2,500	1,068	750	受 1	
9	設楽町	設楽町公営	公 営	H 29. 3. 28	3,710	4,871	3,685	3,709	表 8	緩急膜 5 2 1
小計		事業数 1	公 1		3,710	4,871	3,685	3,709	表 8	緩急膜 5 2 1
10	東栄町	東栄公営	公 営	H 29. 3. 31 R 4. 8. 1	2,501	3,342	2,485	2,601	表 14	緩急膜 11 1
小計		事業数 1	公 1		2,501	3,342	2,485	2,601	表 14	緩急膜 11 1
11	豊根村	豊根村公営	公 営	H 22. 3. 31	869	1,329	856	622	表 8	緩急膜 6 1
小計		事業数 1	公 1		869	1,329	856	622	表 8	緩急膜 6 1
合計		事業数 4	公 4		8,148	12,042	8,094	(6,932) 7,682	表 30 伏 0 浅 0 深 0 受 1	消 0 緩 22 急 2 膜 3

注1 原水の種別、浄水施設の種別及び配水方法の数字は箇所数を示している。

2 () は、上水道からの受水事業を除いた値である。

配水方法	職員の数 (人)	実績水量				水質検査 実施機関	水道料金		管路延長 (m)
		日最大給水量 (m3/日)	年間取水量 (m3/年)	年間給水量 (m3/年)	年間有収水量 (m3/年)		10m3/月 (円)	体系	
-	3	750	124,301	124,301	107,826	登録検査機関	731	口径	8,200
-	3	750	124,301	124,301	107,826	登録検査機関 1			8,200
併	3	3,122	1,311,080	970,610	488,612	登録検査機関	2,090	用途	247,597
併 1	3	3,122	1,311,080	970,610	488,612	登録検査機関 1			247,597
併	3	2,601	1,044,265	781,342	315,119	登録検査機関	1,309	口径	140,061
併 1	3	2,601	1,044,265	781,342	315,119	登録検査機関 1			140,061
自	4	810	306,134	237,357	115,967	登録検査機関	1,650	口径	114,680
自 1	4	810	306,134	237,357	115,967	登録検査機関 1			114,680
自 1 併 2	13	(6,533) 7,283	(2,661,479) 2,785,780	(1,989,309) 2,113,610	(919,698) 1,027,524	他水道事業者 0 登録検査機関 4 その他 0			510,538

4 專用水道

凡 例

○原水の種別

『自己』・・・表流水、湖水、貯水池、伏流水、浅井戸、深井戸、湧水等を利用しているもの。

『受水』・・・水道事業者から受水した水のみを利用しているもの。

『併用』・・・上2つを併用しているもの。

○浄水施設の種別

『緩速』・・・緩速ろ過

『急速』・・・急速ろ過

『除鉄』・・・除鉄

『除マ』・・・除マンガン

『簡易』・・・ろ過速度調節機能、標準ろ層、予備ろ過池等を欠くろ過装置で、表流水を処理するもの。

『消毒』・・・消毒のみ

『膜』・・・膜ろ過

『その他』・・・上記以外

○施設の専用・兼用の別

『専用』・・・浄水を飲用のみに使用しているもの。

『原兼』・・・原水を事業用、飲用に併用しているもの。

『浄兼』・・・浄水を事業用、飲用に併用しているもの。

第 18 表 専用水道一覧表

番号	所在市町村	設置者名 施設名	確認年月日	自己水源		左記以外	
				確認人口	現在人口	確認人口	現在人口
1	名古屋市	国立大学法人 東海国立大学機構 名古屋大学東山団地	H30.6.14			6,320	—
2		(株) TKR ホテルチュチュ	H15.3.13	105	—		
3		(株) サンライト ホテル・リゾバラ	H15.10.18	60	—		
4		愛知メディカルサービス(株) 有料老人ホームソレイユ千種	H22.6.24			485	240
5		ユニー(株) アピタ千代田橋店	H19.8.24			10,300	—
6		アステイ開発(株) アステイ開発	H19.11.29			4,110	—
7		愛知県病院事業庁 愛知県がんセンター中央病院	H21.11.10			1,708	25
8		国家公務員共済組合連合会 東海病院	R4.1.26			1,014	100
9		ルートインジャパン(株) ホテルルートイン名古屋今池	H22.5.18			366	—
10		イオンタウン(株) イオンタウン千種	H25.11.21			22,100	—
11		社会福祉法人聖霊会 聖霊病院	H20.3.28			1,300	—
12		国立大学法人名古屋工業大学 名古屋工業大学御器所団地	H28.6.8	6,576	—		
13		国立大学法人東海国立大学機構 名古屋大学鶴舞団地	H23.3.28			3,752	—
14		学校法人梅村学園 中京大学	H24.7.11			10,547	—
15		医療法人いつき会 メディカルいつき	H25.1.18			449	22
16		社会福祉法人愛知育児院 愛知育児院	H25.7.10			288	224
17		イオンリテール(株) イオン八事店	R5.6.6			12,420	—
18		日本赤十字社 愛知医療センター名古屋第二病院	R2.4.22			4,633	—
19		医療法人東恵会 老人保健施設星が丘アミニティクラブ	H11.12.24	170	135		
20		学校法人東邦学園 東邦学園	H24.12.20			3,328	—
21		社会福祉法人高針福祉会 特別養護老人ホーム極楽苑	H16.3.5	345	170		
22		イオンリテールストア(株) イオン名古屋東店	H19.11.5			10,550	—
23		名古屋市長 市営梅森荘	H9.9.30			3,282	3,282
24		東レ(株) 愛知工場	H25.8.29	800	800		
25		山崎製パン(株) 名古屋工場	H25.6.3	386	386		
26		万代産業(株) AMUSEMENT HOTEL felice MEIEKI	H19.9.14	—	—		
27		社会福祉法人恩賜財団済生会 愛知県済生会リハビリテーション病院	H24.12.13			—	—
28		名古屋鉄道健康保険組合 名鉄病院	H27.10.20			—	—
29		(株) 義津屋 ヨシツヤ名古屋名西店	H28.10.13			—	—
30		日本赤十字社 愛知医療センター名古屋第一病院	H17.9.16	—	—		
31		住友生命保険相互会社 住友生命名古屋ビル	H15.4.15			—	—
32		名鉄バス(株) 名鉄バス	H20.12.10			88,000	—
33		名古屋鉄道(株) 名古屋鉄道	H20.12.10			—	—
34		医療法人衆済会 増子記念病院	H24.2.24			—	—
35		アイラック愛知(株) 愛知県産業労働センター	H21.5.8			—	—
36		東海旅客鉄道(株) 名古屋セントラル病院	H26.1.9			—	—
37		医療法人北林会 北林病院	H24.6.28			—	—
38		医療法人偕行会 偕行会城西病院	H25.1.30			—	—

施設能力 (m ³ /日)	職員 の数	原水の種別			浄水施設の種別							施設の専兼			水質検査実施機関			
		自己	受水	併用	緩速	急速	除鉄	除マ	簡易	消毒	膜	その他	専用	原兼		浄兼		
2,040	1			○			○	○				○			○			登録検査機関
50	1	○					○	○							○			
57	1	○					○	○							○			
139	1			○			○	○				○	○		○			登録検査機関
199	1			○			○	○				○	○		○			〃
148	1			○			○	○				○	○		○			〃
470	1			○			○	○				○	○		○			〃
198	1			○			○	○				○	○		○			〃
102	1			○			○	○							○			〃
280	1			○			○	○				○	○		○			〃
251	1			○			○	○							○			〃
743	1	○				○									○			〃
1,679	1			○			○	○							○			〃
354	1			○			○	○				○			○			〃
137	1			○			○	○				○			○			〃
91	1			○			○	○				○			○			〃
532	1			○			○	○				○					○	〃
431	1			○			○	○				○					○	〃
34	2	○				○	○	○							○			〃
280	1			○		○											○	〃
240	2	○				○	○	○							○			〃
168	1			○		○						○					○	〃
1,007	1		○												○			〃
1,000	15	○					○	○				○					○	〃
1,415	7	○				○											○	〃
66	2	○					○	○					○	○				〃
160	2			○			○	○				○	○				○	〃
238	7			○			○	○				○	○				○	〃
69	1			○		○	○	○				○	○				○	〃
817	1	○				○	○	○							○			〃
167	1		○												○			〃
321	1			○		○	○	○				○	○		○			〃
424	1			○		○	○	○				○	○		○			〃
120	1			○		○	○	○				○	○		○			〃
144	1			○		○	○	○				○			○			〃
240	1			○		○	○	○				○	○		○			〃
133	1			○		○	○	○				○			○			〃
80	1			○		○	○	○				○	○		○			〃

番号	所在市町村	専用水道名称	確認年月日	自己水源		左記以外	
				確認人口	現在人口	確認人口	現在人口
39	名古屋市	(株)ツカダ・グローバルホールディング ベストブライダルささしま事業所	H27.7.17			—	—
40		日本郵便(株) JPタワー名古屋	H27.7.29			—	—
41		東海旅客鉄道(株) 名古屋車両所	H27.12.9			—	—
42		トヨタ不動産(株) シンフォニー豊田ビル	H27.8.25			—	—
43		(株)カルミア ホテル ル・エルミタージュ&カサンドラ	H15.2.13	—	—		
44		みなと医療生活協同組合 協立総合病院	H19.3.20			—	—
45		中部鋼鉄(株) 中部鋼鉄	H15.8.20	440	—		
46		医療法人孝慈会 大平病院	H23.9.28			349	—
47		(株)義津屋 ヨシツヤ太平通り店	H30.2.9			9,764	—
48		(株)アオキスーパー アズパーク	H19.1.17			14,160	—
49		(株)コロナワールド 中川コロナワールド	H21.4.22			5,350	—
50		医療法人生学生会 松蔭病院	H22.9.7			1,297	78
51		(公社)日本海員救済会 名古屋救済会病院	H28.4.14			1,874	—
52		医療法人偕行会 偕行会セントラルクリニック	H28.2.22			270	—
53		ワシントンホテル(株) R&Bホテル名古屋新幹線口	H31.2.6			277	—
54		ワシントンホテル(株) R&Bホテル名古屋駅前	R2.3.13			273	—
55		サムティ(株) イビスタイルズ名古屋	R2.1.8			587	—
56		医療法人杏園会 熱田リハビリテーション病院	R2.5.7			530	—
57		名古屋ルーセントタワーオフィス部会 名古屋ルーセントタワー	R5.10.12			5,250	—
58		株式会社ナゴヤキャッスル (仮称)エスパシオナゴヤキャッスル	R6.2.28			4,290	—
59		矢田川パークハウス管理組合 矢田川パークハウス	S49.11.25			2,608	2,608
60		オリエンタル観光ホテル(株) HOTEL LAPIS	H15.4.21	—	—		
61		(株)NTTドコモ ドコモ地下	H17.2.3			—	—
62		愛知県知事 愛知芸術文化センター	H20.3.21			—	—
63		イオンリテール(株) イオンモールナゴヤドーム前	H22.9.17			—	—
64		(株)名古屋観光ホテル 名古屋観光ホテル	H14.12.10			—	—
65		株式会社大丸松坂屋百貨店 松坂屋名古屋店(本館)	H23.2.22			—	—
66		(株)清水開発 ホテルシティーインカリフォルニア	H14.9.30	—	—		
67		(株)日本開発 シャイニングマビル・錦二番館	H15.3.14	—	—		
68		日本私立学校振興・共済事業団 名古屋ガーデンパレス	H29.3.16			—	—
69		(株)名古屋東急ホテル 名古屋東急ホテル	H16.11.24			—	—
70		医療法人桂名会 大須病院	H19.7.19			—	—
71		(株)朝日ビルディング AMMNAT SQUARE	R2.5.26			3,150	—
72		ルートインジャパン(株) ホテルルートイン名古屋栄	H20.4.22			—	—
73		アパホテル(株) アパホテル名古屋栄	H22.6.3			—	—
74		(株)名古屋三越 名古屋三越栄店	H26.2.28			—	—
75		(株)バルコ 名古屋バルコ西・東館	H26.6.27			—	—
76		医療法人八誠会 もりやま総合心療病院	H18.12.7			357	—

施設能力 (m ³ /日)	職員 の数	原水の種別			浄水施設の種別							施設の専兼			水質検査実施機関	
		自己	受水	併用	緩速	急速	除鉄	除マ	簡易	消毒	膜	その他	専用	原兼		浄兼
167	1			○		○	○	○			○	○	○			登録検査機関
578	1			○		○	○	○			○	○	○			"
357	1			○		○	○	○			○	○			○	"
532	1			○		○	○	○			○	○	○			"
90	1	○					○						○			"
345	1			○			○	○			○	○	○			"
200	1	○									○		○			"
108	1			○			○	○			○		○			"
172	1			○			○	○			○		○			"
213	1			○			○	○			○		○			"
240	1			○			○	○			○				○	"
270	1			○			○	○			○	○			○	"
480	1			○			○	○			○	○			○	"
149	1			○			○	○			○	○			○	"
88	1			○		○	○	○			○	○	○			"
87	1			○		○	○	○			○	○	○			"
161	1			○			○	○			○	○	○			"
100	1			○			○	○			○	○	○			"
318	1			○			○	○			○	○			○	"
486				○			○	○			○	○			○	"
652	1		○										○			"
57	1	○					○	○				○	○			"
84	1			○								○	○			"
340	2			○							○		○			"
940	2			○			○	○			○		○			"
900	1		○										○			"
700	1			○		○					○	○	○			"
50	1	○				○	○	○					○			"
144	1	○					○						○			"
211	1			○			○	○			○		○			"
697	1			○			○	○			○	○	○			"
90	1			○		○					○	○	○			"
631	1			○			○	○			○		○			"
124	1			○		○							○			"
180	1			○		○					○	○	○			"
230	1			○		○					○		○			"
302	1			○		○					○	○	○			"
230	3			○			○						○			"

番号	所在市町村	専用水道名称	確認年月日	自己水源		左記以外		
				確認人口	現在人口	確認人口	現在人口	
77	名古屋市	学校法人金城学院 金城学院大学	R2.7.15			1,850	—	
78		(株)清水屋 清水屋藤ヶ丘店	R4.11.28			5,240	—	
79		独立行政法人国立病院機構 東尾張病院	H24.12.15			436	—	
80		イオンリテール(株) イオン守山店	H25.7.1			9,000	—	
81		名古屋市長 市営本地荘	H9.9.30			4,013	5,691	
82		医療法人いつき会 守山いつき病院	H29.7.4			—	—	
83		国家公務員共済組合連合会 名城病院	H30.2.13			—	—	
84		栄三丁目ビルディング管理組合 栄三丁目ビルディング管理組合	H31.4.15			10,350	—	
85		公立大学法人名古屋市立大学 名古屋市立大学医学部附属西部医療センター	R2.12.28			2,524	—	
86		独立行政法人国立病院機構 名古屋医療センター 独立行政法人国立病院機構 名古屋医療センター	R5.1.25			85	85	
87		中部日本ビルディング(株) 中日ビル	R4.11.15			22,765		
88		阿部商事(有) ホテルウォーターターゲット	H14.11.5	169	—			
89		東レ(株) 名古屋事業場	H22.9.14	98	98			
90		ユニー(株) アビタ港店	H21.10.23			8,990	—	
91		東亜合成(株) 名古屋工場	H22.3.15			350	—	
92		LEGOLAND Japan(同) レゴランドジャパン	H28.11.16			—	—	
93		三井化学(株) 名古屋工場	H19.4.10			600	—	
94		(株)M2 名古屋ホテルONDO花色の湯	H14.10.7			70	—	
95		学校法人大同学園 大同大学	H16.9.30			4,045	—	
96		独立行政法人地域医療機能推進機構 中京病院	H17.3.7			3,691	—	
97		社会医療法人宏潤会 大同病院	H27.5.15			1,149	—	
98		大同特殊鋼(株) 星崎工場	R6.10.28			1,188	—	
99		ユニー(株) アビタ名古屋南店	H21.9.14			10,300	—	
100		イオンモール(株) イオンモール新瑞橋	H24.10.3			3,593	—	
101		サンヴィア野並管理組合 サンヴィア野並	H28.3.23			651	651	
102		太平地所(株) ホテルロイヤルトン	H14.11.25	100	—			
103		医療法人清水会 清水会	H28.11.1			405	405	
104		いちご地所(株) なるばーく	H25.5.9			—	—	
105		(株)山田観光 HOTEL REGENT	H16.9.21	—	—			
106		南医療生活協同組合 総合病院南生協病院	H22.3.26			2,288	—	
107		ユニー(株) ヒルズウォーク徳重ガーデンズ	H22.9.22			—	—	
108		医療法人コジマ会 介護老人保健施設みどり	H27.6.8			192	192	
109		イオンリテール(株) イオンモール大高	H24.3.6			—	—	
110		医療法人資生会 八事病院	H25.9.4			1,140	—	
小計			施設数 110			9,249	1,589	330,253 13,603

施設能力 (m ³ /日)	職員 の数	原水の種別			浄水施設の種別								施設の専兼			水質検査実施機関		
		自己	受水	併用	緩速	急速	除鉄	除マ	簡易	消毒	膜	その他	専用	原兼	浄兼			
272	1			○			○	○				○			○			登録検査機関
124	1			○			○	○				○			○			"
1,195	1			○			○	○						○				"
191	1			○			○	○				○			○			"
1,422	1		○											○				"
88	1			○								○	○	○				"
247	1			○			○	○				○	○	○				"
246	1			○		○						○	○	○				"
195	1			○		○						○	○	○				"
616	1			○		○						○	○	○				"
831	1			○		○						○	○	○				"
130	1	○				○	○	○						○				"
150	1	○				○						○		○				"
328	1			○		○						○	○	○				"
200	1			○		○										○		"
523	10		○													○		"
48	3			○		○						○		○				"
30	1			○		○	○	○					○	○				"
135	1			○		○		○				○				○		"
684	1			○		○	○					○	○			○		"
503	1			○		○	○	○				○	○			○		"
366	1			○		○						○	○			○		"
199	1			○		○						○	○			○		"
408	1			○		○						○	○			○		"
504	2		○											○				"
125	2	○				○							○	○				"
163	3			○		○	○	○				○	○	○				"
240	3			○		○						○	○	○				"
196	2	○				○	○						○	○				"
415	2			○		○	○	○				○	○	○				登録検査機関
271	4			○		○						○	○	○				"
87	3			○		○						○	○	○				"
832	6			○		○						○	○	○				"
180	1			○		○		○				○				○		"
38,871	172	18	7	85	—	53	71	68	—	—	78	57	85	—	25	保健所等 登録検査機関 その他	— 107 —	

番号	所在市町村	専用水道名称	確認年月日	自己水源		左記以外	
				確認人口	現在人口	確認人口	現在人口
111	豊橋市	三菱ケミカル(株) 東海事業所愛知地区	S47.10.13	1,400	—		
112		万葉商事(株) 早蕨会野依福祉村	H15.10.28			1,656	1,077
113		トピー工業(株) 豊橋製造所	H15.8.6			1,557	—
114		医療法人岩屋会 岩屋病院	H27.8.17			530	530
115		(株)タワーホテルアンドリゾート ロワジールホテル豊橋	H15.1.8	900	—		
116		イオンリテール(株) イオン豊橋南店	H23.2.15			8,400	—
117		サーラエナジー(株) ココラフロント	H19.11.1			2,776	3
118		東海旅客鉄道(株) 豊橋駅ビル	H23.12.26			81,000	—
119		国立大学法人豊橋技術科学大学 豊橋技術科学大学	H24.6.22			3,220	867
120		ユニー(株) アピタ向山店	H24.10.18			9,000	—
121		医療法人松崎病院 豊橋こころのケアセンター	H25.4.25			620	290
122		独立行政法人国立病院機構 豊橋医療センター	H26.2.20			1,502	—
123		医療法人義興会 可知記念病院	H28.12.26			1,199	600
	小計	施設数 13		2,300	—	111,460	3,367
124	岡崎市	三菱自動車工業(株) 岡崎製作所	H27.12.10			—	—
125		ユニチカ(株) 岡崎事業所	H3.9.27	1,025	36		
126		東レ(株) 岡崎工場	R5.6.16			—	—
	小計	施設数 3		1,025	36	—	—
127	一宮市	社会医療法人杏嶺会 上林記念病院	H26.3.28	331	430		
128		社会医療法人大雄会 シンパシーI	H3.7.25	141	71		
129		社会医療法人大雄会 総合大雄会病院	H26.12.10	267	79		
130		医療法人有俊会 いまむら病院	H28.11.4			100	190
131		医療法人泰玄会 泰玄会病院	R7.3.10	84	60		
132		医療法人山下病院 山下病院	H22.9.17			102	1
133		ユニー(株) テラスウオーカー宮	H27.10.15			—	—
134		医療法人泰玄会 介護老人保健施設みなみ	H26.10.23			93	60
135		ユニー(株) アピタ木曾川店	H27.12.14			—	—
136		医療法人来光会 尾洲病院新病棟	H29.8.16			3	30
137	医療法人和伸会 介護老人保健施設夢眠いちのみや	H25.8.22			94	263	
	小計	施設数 11		823	640	392	544

施設能力 (m ³ /日)	職員 の数	原水の種別			浄水施設の種別								施設の専兼			水質検査実施機関		
		自己	受水	併用	緩速	急速	除鉄	除マ	簡易	消毒	膜	その他	専用	原兼	浄兼			
1,800	5	○								○			○				登録検査機関	
530	1			○		○							○				〃	
493	1			○								○	○				〃	
120	2			○						○			○				〃	
960	8	○					○	○					○				〃	
450	3			○			○	○				○	○				〃	
229	2			○			○	○				○	○				〃	
750	5			○			○	○				○	○				〃	
370	7			○			○	○				○	○				〃	
160	1			○								○	○				〃	
217	3			○			○	○				○	○				〃	
386	1			○		○	○	○				○	○				〃	
162	2			○			○	○				○	○				〃	
6,627	41	2	-	11	-	2	8	8	-	2	9	-	13	-	-		保健所等 登録検査機関 その他	- 13 -
542	27			○			○	○				○				○	登録検査機関	
410	19	○			○	○										○	〃	
4,320	11			○		○	○	○								○	〃	
5,272	57	1	-	2	1	2	2	2	-	-	1	-	-	-	-	3	保健所等 登録検査機関 その他	- 3 -
312	1	○					○	○								○	登録検査機関	
53	8	○								○			○				〃	
197	8	○					○	○								○	〃	
214	1			○						○						○	〃	
259	2	○					○	○								○	〃	
98	1			○								○				○	〃	
407	2			○			○	○				○				○	〃	
82	1			○			○	○				○				○	〃	
122	3			○								○				○	〃	
106	2			○						○						○	〃	
78	3			○			○	○				○				○	〃	
1,928	32	4	-	7	-	-	6	6	-	3	5	-	1	-	10		保健所等 登録検査機関 その他	- 11 -

番号	所在市町村	専用水道名称	確認年月日	自己水源		左記以外		
				確認人口	現在人口	確認人口	現在人口	
138	豊田市	トヨタ紡織(株) 猿投工場	H23.3.11	4,300	—			
139		豊生プレーキ工業(株) 豊生プレーキ工業	H23.3.25	950	—			
140		学校法人名古屋電気学園 愛知工業大学	H16.9.24			200	233	
141		豊田まちづくり(株) 豊田まちづくり	H23.3.30			1,255	—	
142		住友ゴム工業(株) 名古屋工場	H14.4.1	918	—			
143		学校法人梅村学園 中京大学豊田キャンパス	H14.4.1	4,300	—			
144		トヨタ自動車(株) トヨタスポーツセンター	H14.4.1			1,000	—	
145		トヨタ自動車(株) 堤工場	H14.4.1			5,680	—	
146		トヨタ自動車(株) 上郷工場	H14.4.1			3,450	—	
147		豊田市駅前開発(株) ギャザビル	H17.11.28			22,690	—	
148		社会福祉法人福寿園 特別養護老人ホームひまわりの街	H19.1.16			200	200	
149		社会福祉法人福寿園 特別養護老人ホームみなみ福寿園	H20.8.26			408	100	
150		豊田市駅前通り南開発(株) コモ・スクエア・ウエスト館	H23.3.25			3,470	—	
151		社会福祉法人豊田みのり福祉会 豊田みのり福祉会	H24.3.19			212	200	
152		独立行政法人国立高等専門学校機構 豊田工業高等専門学校 学生寮	H25.2.7			695	700	
153		愛知県厚生農業協同組合連合会 豊田厚生病院	H26.8.29			—	—	
154		愛知県厚生農業協同組合連合会 足助病院	H28.10.5			95	290	
155	社会福祉法人恩賜財団同胞援護会 特別養護老人ホーム 第2とよた苑	R3.10.15			100	273		
156	医療法人純正会 名豊病院	H30.2.26			—	—		
157	愛知少年院長 愛知少年院	S38.3.31	460	46				
小計		施設数 20			10,928	46	39,455	1,996
158	瀬戸市	公立陶生病院組合 公立陶生病院	H23.6.29			3,418	—	
159		医療法人宏生会 水野介護医療院	H24.7.2			608	200	
小計		施設数 2			—	—	4,026	200
160	尾張旭市	独立行政法人労働者健康福祉機構 旭労災病院	H29.10.31			1,200	—	
161		旭精機工業(株) 旭工場	H14.9.30			489	—	
162		(株)イトーヨーカ堂 イトーヨーカドー尾張旭店	H26.4.16			—	—	
小計		施設数 3			—	—	1,689	—
163	豊明市	学校法人藤田学園 藤田学園	R1.11.18			8,000	—	
164		医療法人静心会 桶狭間病院藤田こころケアセンター	R5.5.18	—	—	710	710	
165		社会福祉法人福田会 特別養護老人ホーム豊明苑 障害者支援施設ゆたか苑	H30.9.20			293	293	
小計		施設数 3			—	—	9,003	1,003

施設能力 (m ³ /日)	職員 の数	原水の種類別			浄水施設の種別								施設の専兼			水質検査実施機関	
		自己	受水	併用	緩速	急速	除鉄	除マ	簡易	消毒	膜	その他	専用	原兼	浄兼		
960	1	○				○										○	登録検査機関
56	7	○				○								○			保健所等
305	4		○							○						○	登録検査機関
500	5			○			○	○						○			〃
300	10	○									○			○			〃
500	8	○				○								○			〃
300	3		○											○			その他
550	3		○											○			〃
560	3		○											○			〃
320	5			○			○	○			○			○			登録検査機関
57	1			○			○	○			○					○	〃
72	1			○							○			○			〃
170	5			○			○	○			○			○			〃
60	3			○			○	○			○			○			〃
88	2			○			○	○			○			○			〃
348	1			○			○	○			○			○			〃
115	4			○			○	○			○					○	〃
42	1			○			○	○			○			○			〃
222	3			○			○	○			○					○	〃
612	1	○				○	○	○						○			〃
6,137	71	5	4	11	-	4	11	11	-	1	11	-	15	-	5	-	保健所等 登録検査機関 その他
490	1			○							○			○			登録検査機関
167	1			○			○	○						○			〃
657	2	-	-	2	-	-	1	1	-	-	1	-	2	-	-	-	保健所等 登録検査機関 その他
231	5			○			○	○						○			登録検査機関
588	2			○										○			〃
111	1			○							○			○			〃
929	8	-	-	3	-	-	1	1	-	-	1	2	1	1	1	1	保健所等 登録検査機関 その他
2,500	2			○		○								○			登録検査機関
109	1			○		○					○					○	〃
82	1			○			○	○			○					○	〃
2,691	4	-	-	3	-	2	1	1	-	-	2	-	1	-	2	-	保健所等 登録検査機関 その他

番号	所在市町村	専用水道名称	確認年月日	自己水源		左記以外	
				確認人口	現在人口	確認人口	現在人口
166	日進市	学校法人愛知学院 愛知学院大学日進キャンパス	H14.11.28			13,390	—
167		太平地所(株) ホテルオーツ	H27.1.29	400	—		
168		(株)イトーヨーカ堂 プライムツリー赤池	H29.10.12			37,302	—
169		医療法人宏生会 日進南病院	R6.2.5	380			—
小計		施設数 4		780	—	50,692	—
170	長久手市	愛知県公立大学法人 愛知県立芸術大学	H14.9.30			1,109	221
171		愛知県公立大学法人 愛知県立大学	H18.11.6			2,824	4
172		長久手市長 長久手市福祉の家	H26.7.1			1,280	—
173		イオンモール(株) イオンモール長久手	R6.2.9			23,538	—
小計		施設数 4		—	—	28,751	225
174	東郷町	独立行政法人都市再生機構中部支社 押草団地	S54.4.4			3,313	2,842
175		三井不動産(株) ららぽーと愛知東郷	R2.5.26			57,754	—
小計		施設数 2		—	—	61,067	2,842
176	みよし市	トヨタ自動車(株) 明知工場	H14.10.4			15,000	—
177		医療法人寿光会 中央病院	H15.3.31	284	173		
178		医療法人寿光会 三好老人保健施設	H15.3.31	166	99		
179		イオンリテール(株) イオン三好 アイ・モール	H20.12.3			16,690	—
180		名古屋刑務所長 名古屋刑務所	H18.2.10			2,500	1,000
小計		施設数 5		450	272	34,190	1,000
181	春日井市	愛知県病院事業庁 愛知県医療療育総合センター	H30.4.5			1,770	300
182		中日本高速道路(株)名古屋支社 中央自動車道 内津峠PA	H14.9.30			2,500	—
183		学校法人中部大学 中部大学	H15.1.29			9,000	128
184		愛知電機(株) 愛知電機	S57.8.19	1,088	60		
185		王子製紙(株) 春日井工場社宅	H3.8.8			1,510	1,500
186		独立行政法人都市再生機構中部支社 高座台受水槽	H12.4.1			1,536	1,536
187		医療法人陽和会 春日井リハビリテーション病院	H19.3.29			696	240
188		春日井市 春日井市民病院	R2.11.12			—	—
189		社会福祉法人恩賜財団愛知県同胞援護会 第2春緑苑	R3.2.12			100	100
190		陸上自衛隊春日井駐屯地業務隊長 陸上自衛隊春日井駐屯地	H15.9.12			—	—
191		航空自衛隊高蔵寺分屯基地司令 航空自衛隊高蔵寺分屯基地	H19.3.1			—	—
小計		施設数 11		1,088	60	17,112	3,804
192	小牧市	航空自衛隊小牧基地司令 航空自衛隊小牧基地	S52.7.29			—	—
小計		施設数 1		—	—	—	—

施設能力 (m ³ /日)	職員 の数	原水の種類別			浄水施設の種別								施設の専兼			水質検査実施機関	
		自己	受水	併用	緩速	急速	除鉄	除マ	簡易	消毒	膜	その他	専用	原兼	浄兼		
149	1		○											○			登録検査機関
100	1	○				○										○	"
290	1			○		○	○	○			○	○	○				"
40	2	○									○		○				"
579	5	2	1	1	-	2	1	1	-	-	2	1	3	-	1	保健所等 登録検査機関 その他	- 4 -
97			○										○			登録検査機関	
131			○										○			水道事業者	
78				○							○		○			登録検査機関	
300				○		○	○	○			○		○			登録検査機関	
606	-	-	2	2	-	1	1	1	-	-	2	-	4	-	-	保健所等 登録検査機関 その他	- 3 1
1,097	2		○										○			登録検査機関	
1,093	10			○		○	○	○			○				○	"	
2,190	12	-	1	1	-	1	1	1	-	-	1	-	1	-	1	保健所等 登録検査機関 その他	- 2 -
462	20		○										○			その他	
200		○				○	○	○					○			登録検査機関	
200		○				○	○	○					○			"	
739	6			○	○		○	○			○				○	"	
2,800	1			○		○	○	○					○			"	
4,401	27	2	1	2	1	3	4	4	-	-	1	-	4	-	1	保健所等 登録検査機関 その他	- 4 1
604	1		○										○			登録検査機関	
350	2		○										○			"	
470	3			○		○							○			"	
2,300	12	○				○	○	○							○	"	
556	2		○												○	"	
460	2		○										○			"	
106	1			○		○		○			○		○			"	
286	1			○		○		○			○		○			"	
69	1			○		○					○		○			"	
	1		○												○	"	
	5		○										○			登録検査機関	
5,201	31	1	6	4	-	5	1	3	-	-	3	-	8	-	3	保健所等 登録検査機関 その他	- 11 -
	12			○						○					○	登録検査機関	
-	12	-	-	1	-	-	-	-	-	1	-	-	-	-	1	保健所等 登録検査機関 その他	- 1 -

番号	所在市町村	専用水道名称	確認年月日	自己水源		左記以外	
				確認人口	現在人口	確認人口	現在人口
193	犬山市	東洋紡(株) 犬山工場	H13.3.30	226	500		
194		村田機械(株) 犬山事業所	H17.9.29	292	263		
195		名古屋鉄道(株) ホテルインディゴ犬山有楽苑	R2.10.15	—	—		
小計		施設数 3		518	763	—	—
196	江南市	ユニー(株) アピタ江南西店	R1.6.28			10,200	—
197		独立行政法人都市再生機構中部支社 江南団地	S43.11.7	17,600	4,186		
小計		施設数 2		17,600	4,186	10,200	—
198	大口町	医療法人医仁会 さくら総合病院	R4.4.4			1,220	1,220
小計		施設数 1		—	—	1,220	1,220
199	扶桑町	イオンリテール(株) イオンモール扶桑	H28.6.6			22,300	—
小計		施設数 1		—	—	22,300	—
200	稲沢市	独立行政法人都市再生機構中部支社 国分団地	S51.6.19			1,936	1,800
201		社会福祉法人亀泉会 障害者支援施設 ルミナス	H17.7.15			196	187
202		医療法人回精会 北津島病院	H18.9.14			512	—
203		ユニー(株) アピタ稲沢店	H26.9.8			9,794	—
204		医療法人回精会 稲沢老人保健施設第2憩の泉	H24.12.12			259	130
205		日本軽金属(株) 名古屋工場	H26.7.7			550	—
206		ユニー(株) リーフウオーク稲沢	H26.11.7			31,287	—
207		稲沢市病院事業 稲沢市民病院	R3.1.25			1,370	—
小計		施設数 8		—	—	45,904	2,117
208	清須市	三菱重工サーマルシステムズ(株) 枇杷島製作所	H14.10.7	1,500	—		
209		豊和工業(株) 本社工場	H19.11.15	800	—		
210		キリンビール(株) 名古屋工場	H14.9.27			600	—
211		(株)義津屋 ヨシツヤ清洲店	H19.4.12			—	—
212		社会福祉法人西春日井福祉会 ベガサス春日	H27.3.16			230	100
213		名工建設(株) 枇杷島社屋	H22.1.1			200	—
小計		施設数 6		2,300	—	1,030	100
214	北名古屋市	医療法人済衆館 済衆館病院本館	H21.3.31			825	825
215		医療法人済衆館 済衆館病院南館	H27.10.1			675	675
小計		施設数 2		—	—	1,500	1,500
216	豊山町	三菱重工業(株) 名古屋航空宇宙システム製作所小牧南工場	H26.7.14	3,000	—	—	—
小計		施設数 1		3,000	—	—	—

施設能力 (m3/日)	職員 の数	原水の種別			浄水施設の種別								施設の専兼			水質検査実施機関	
		自己	受水	併用	緩速	急速	除鉄	除マ	簡易	消毒	膜	その他	専用	原兼	浄兼		
50,400	20	○			○	○					○				○	登録検査機関	
68	2	○								○					○	"	
121	4	○				○	○	○				○	○			"	
50,589	26	3	-	-	1	2	1	1	-	1	1	1	1	-	2	保健所等 登録検査機関 その他	- 3 -
230	3			○		○	○	○			○		○			登録検査機関	
4,224	2	○								○			○			"	
4,454	5	1	-	1	-	1	1	1	-	1	1	-	2	-	-	保健所等 登録検査機関 その他	- 2 -
152	4			○			○	○			○	○			○	登録検査機関	
152	4	-	-	1	-	-	1	1	-	-	1	1	-	-	1	保健所等 登録検査機関 その他	- 1 -
176				○							○				○	登録検査機関	
176	-	-	-	1	-	-	-	-	-	-	1	-	-	-	1	保健所等 登録検査機関 その他	- 1 -
484	2		○										○			登録検査機関	
65	1			○		○									○	"	
162	4			○		○									○	"	
803	5			○			○	○			○				○	"	
83	1			○							○				○	"	
120	3			○		○	○	○			○				○	"	
298	1			○				○							○	"	
156	4			○		○	○	○			○				○	"	
2,171	21	-	1	7	-	4	3	4	-	-	4	-	1	-	7	保健所等 登録検査機関 その他	- 8 -
3,600		○						○						○		登録検査機関	
2,300		○				○									○	"	
10,000			○											○		"	
173				○							○				○	"	
114				○							○				○	"	
115			○											○		そ の 他	
16,302	0	2	2	2	-	1	-	1	-	-	2	-	-	3	3	保健所等 登録検査機関 その他	- 5 1
84				○		○							○			登録検査機関	
120				○		○							○			"	
204	0	-	-	2	-	2	-	-	-	-	-	-	2	-	-	保健所等 登録検査機関 その他	- 2 -
600	9	○								○			○			登録検査機関	
600	9	1	-	-	-	-	-	-	-	1	-	-	1	-	-	保健所等 登録検査機関 その他	- 1 -

番号	所在市町村	専用水道名称	確認年月日	自己水源		左記以外	
				確認人口	現在人口	確認人口	現在人口
217	津島市	(株)義津屋 ヨシツヤ津島本店	H25.1.15			16,417	—
	小計	施設数 1		—	—	16,417	—
218	あま市	(株)ライフサポート・タカラ 七宝病院	H27.7.7			640	341
	小計	施設数 1		—	—	640	341
219	弥富市	愛知県厚生農業協同組合連合会 海南病院	H28.6.9			2,789	—
	小計	施設数 1		—	—	2,789	—
220	半田市	半田市長 知多半島総合医療センター	R7.3.28			2,446	—
221		医療法人一草会 一ノ草病院	H2.10.23	500	252		
222		医療法人宏友会 特別養護老人ホーム ゆうゆうの里	R4.2.8	320	52		
	小計	施設数 3		820	304	2,446	—
223	東浦町	医療法人寿康会 大府病院	H10.12.21	215	—		
224		社会福祉法人成仁会 特別養護老人ホーム メドック東浦	R6.2.14			370	208
	小計	施設数 2		215	—	370	208
225	武豊町	ファイザーファーマ(株) 名古屋工場	H24.12.20			750	850
	小計	施設数 1		—	—	750	850
226	美浜町	愛知県厚生農業協同組合連合会 知多厚生病院	H23.3.1	1,340	—		
	小計	施設数 1		1,340	—	—	—
227	東海市	洞ヶ山住宅 洞ヶ山住宅	S62.3.31			530	500
228		愛知県知事 県営清水住宅	S60.7.8			2,400	58
229		日本製鉄(株) 名古屋製鐵所	H14.9.30	7,200	—		
230		大同特殊鋼(株) 知多工場	H18.8.16	1,500	—		
231		トヨタ自動車(株) 名港センター	H22.4.16	1,489	—		
232		西知多医療厚生組合 公立西知多総合病院	H31.2.26			2,218	—
233		愛知製鋼(株)東西地区 知多工場	H31.2.13	1,378	—		
234		愛知製鋼(株)鍛造地区 鍛造工場	H31.2.13	1,073	—		
	小計	施設数 8		12,640	—	5,148	558
235	大府市	(株)げんきの郷 JAあぐりタウンげんきの郷	H26.11.18			9,115	—
236		国立研究開発法人 国立長寿医療研究センター	H27.1.15	300	—		
237		医療法人利晴会 ウィラ北崎	H28.12.15			604	—
	小計	施設数 3		300	—	9,719	—

施設能力 (m ³ /日)	職員 の数	原水の種類別			浄水施設の種別								施設の専兼			水質検査実施機関		
		自己	受水	併用	緩速	急速	除鉄	除マ	簡易	消毒	膜	その他	専用	原兼	浄兼			
311	1			○							○		○				登録検査機関	
311	1	-	-	1	-	-	-	-	-	-	1	-	1	-	-		保健所等 登録検査機関 その他	- 1 -
168				○							○		○				登録検査機関	
168	-	-	-	1	-	-	-	-	-	-	1	-	1	-	-		保健所等 登録検査機関 その他	- 1 -
448	1			○							○					○	登録検査機関	
448	1	-	-	1	-	-	-	-	-	-	1	-	-	-	1		保健所等 登録検査機関 その他	- 1 -
260	10			○		○		○			○					○	登録検査機関	
109	1	○								○						○	〃	
50	1	○				○										○	〃	
419	12	2	-	1	-	2	-	1	-	1	1	-	-	-	3		保健所等 登録検査機関 その他	- 3 -
77	1	○				○	○	○								○	登録検査機関	
62	1			○			○						○				登録検査機関	
139	2	1	-	1	-	1	2	1	-	-	-	-	1	-	1		保健所等 登録検査機関 その他	- 2 -
345				○							○					○	登録検査機関	
345	-	-	-	1	-	-	-	-	-	-	1	-	-	-	1		保健所等 登録検査機関 その他	- 1 -
250	4	○					○						○				登録検査機関	
250	4	1	-	-	-	-	1	-	-	-	-	-	1	-	-		保健所等 登録検査機関 その他	- 1 -
199	4			○									○				登録検査機関	
620	2			○									○				〃	
28,800		○				○										○	〃	
2,880	25	○									○					○	〃	
240	3	○				○							○				その他	
172	1			○		○					○		○				登録検査機関	
2,520	30	○				○										○	〃	
816	30	○				○										○	〃	
36,247	95	5	2	1	-	5	-	-	-	-	2	-	4	-	4		保健所等 登録検査機関 その他	- 7 1
370	1			○			○	○			○					○	登録検査機関	
170	1	○				○										○	〃	
67	1			○		○	○	○					○				〃	
607	3	1	-	2	-	2	2	2	-	-	1	-	1	-	2		保健所等 登録検査機関 その他	- 3 -

番号	所在市町村	専用水道名称	確認年月日	自己水源		左記以外	
				確認人口	現在人口	確認人口	現在人口
238	常滑市	中部国際空港(株) 中部国際空港	H20.9.30			—	—
239		常滑市 常滑市民病院	R4.4.26			—	—
小計		施設数 2		—	—	—	—
240	刈谷市	国立大学法人愛知教育大学 愛知教育大学	H23.8.9			4,735	—
241		株式会社デンソー デンソー	H26.4.24			1,000	—
242		医療法人豊田会 刈谷豊田総合病院	R3.6.24			3,667	—
小計		施設数 3		—	—	9,402	—
243	碧南市	日鉄ステンレス(株) 製造本部 衣浦製造所	H14.10.9	250	—		
小計		施設数 1		250	—	—	—
244	安城市	愛知県厚生農業協同組合連合会 安城更生病院	H25.3.18			4,770	—
245		社会医療法人財団新和会 八千代病院	H26.2.17			1,600	—
246		(株)デンソー 高棚製作所	H27.5.21			2,700	—
247		(株)イトーヨーカ堂 イトーヨーカドー安城店	H28.5.24			6,300	—
小計		施設数 4		—	—	15,370	—
248	西尾市	(株)デンソー 西尾製作所	S54.4.20			1,754	690
249		西尾市 西尾市民病院	H19.12.25			2,098	1,000
250		(株)アイシン 西尾工場	H29.4.20	3,031	2,785		
251		(特非)フロンティア西尾 愛知こどもの国	S49.10.1			2,500	27
小計		施設数 4		3,031	2,785	6,352	1,717
252	豊川市	宗教法人世界心道教 世界心道教	H26.7.4	94	58		
253		豊川市 豊川市民病院	R2.8.28			—	—
254		陸上自衛隊豊川駐屯地業務隊長 陸上自衛隊豊川駐屯地	S51.4.1			—	—
小計		施設数 3		94	58	—	—
255	田原市	ホテルマネジメントインターナショナル(株) 伊良湖リゾート&コンベンションホテル	H14.10.17			459	—
小計		施設数 1		—	—	459	—
256	新城市	新城市 新城市民病院	H26.3.28			820	341
小計		施設数 1		—	—	820	341
合計		施設数 256		68,751	10,739	840,926	37,536

施設能力 (m ³ /日)	職員 の数	原水の種別			浄水施設の種別								施設の専兼			水質検査実施機関		
		自己	受水	併用	緩速	急速	除鉄	除マ	簡易	消毒	膜	その他	専用	原兼	浄兼			
7,380			○							○				○			登録検査機関	
295				○			○	○				○	○	○			〃	
7,675	-	-	1	1	-	-	1	1	-	1	1	1	2	-	-		保健所等 登録検査機関 その他	- 2 -
770	7			○		○	○	○				○		○			登録検査機関	
430	15			○				○								○	〃	
695	17			○		○	○	○				○	○			○	〃	
1,895	39	-	-	3	-	2	2	3	-	-	3	1	1	-	2		保健所等 登録検査機関 その他	- 3 -
1,200	4	○				○										○	登録検査機関	
1,200	4	1	-	-	-	1	-	-	-	-	-	-	-	-	-	1	保健所等 登録検査機関 その他	- 1 -
518	1			○			○	○				○		○			登録検査機関	
311	1			○			○	○				○		○			〃	
288	1			○				○				○				○	〃	
167	1			○			○	○				○		○			〃	
1,284	4	-	-	4	-	-	3	4	-	-	4	-	3	-	1		保健所等 登録検査機関 その他	- 4 -
1,093	25			○				○		○	○					○	登録検査機関	
329	1			○												○	〃	
1,170	20	○				○	○	○								○	〃	
82	1		○							○				○			〃	
2,674	47	1	1	2	-	1	1	2	-	2	2	-	1	-	3		保健所等 登録検査機関 その他	- 4 -
600	2	○				○	○							○			登録検査機関	
165	3			○		○	○	○				○		○			〃	
	1		○													○	〃	
765	6	1	1	1	-	2	2	1	-	-	1	-	2	-	1		保健所等 登録検査機関 その他	- 3 -
538	1			○						○				○			登録検査機関	
538	1	-	-	1	-	-	-	-	-	1	-	-	-	1	-		保健所等 登録検査機関 その他	- 1 -
155	3			○								○		○			登録検査機関	
155	3	-	-	1	-	-	-	-	-	-	1	-	1	-	-		保健所等 登録検査機関 その他	- 1 -
205,856	761	55	30	171	3	101	129	131	-	15	147	64	164	5	87		保健所等 登録検査機関 その他	1 245 7

令和6年度
愛知県の水道
(水道年報)

令和8年3月発行

愛知県建設局上下水道課指導管理室
名古屋市中区三の丸三丁目1番2号
電話 052-961-2111 (代表)
052-954-6301 (ダイヤルイン)