

2022年3月から

# マイナンバーカードがあれば 外国人本人の方は**在留手続**を **オンラインで申請** できます!!!

After March 2022, If you have an Individual Number Card, foreign national can apply for residence procedures online.

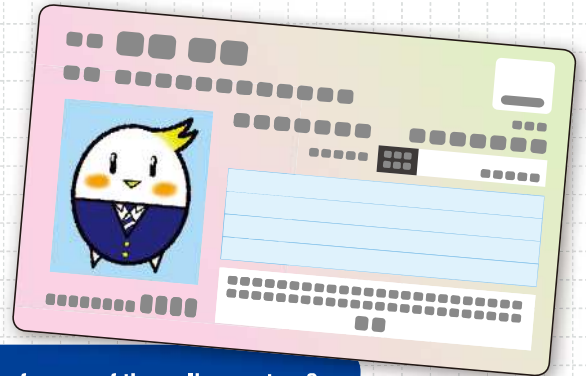

## 対象となる在留資格は? What states of residence are eligible for use of the online system?

「外交」と「短期滞在」を除く全ての在留資格が対象です!  
All the status of residence excluding "Diplomat" and "Temporary Visitor" are eligible!

オンラインによる在留手続の  
PRキャラクター「らすっぴ」  
PR character for online residence  
procedures "Rasuppi"



### 在留資格

「日本人の配偶者等」「永住者の配偶者等」「定住者」を追加しました!!

Addition of the application pertaining of the status of residence "Spouse or Child of Japanese", "Spouse or Child of Permanent Resident" and "Long Term Resident"!!



## 対象となる手続は? What kind of applications can be submitted online?

- 1 在留資格認定証明書交付申請  
Application for "Certificate of Eligibility"
  - 2 在留資格変更許可申請  
Application for "Change of Status of Residence"
  - 3 在留期間更新許可申請  
Application for "Extension of Period of Stay"
  - 4 在留資格取得許可申請  
Application for "Permission to Acquire Status of Residence"
  - 5 就労資格証明書交付申請  
Application for "Certificate of Authorized Employment"
  - 6 再入国許可申請(注)  
Application for "Re-entry Permission"
  - 7 資格外活動許可申請(注)  
Application for "Permission to engage in an Activity Other Than That Permitted under the Status of Residence Previously Granted"
- (注) 2~4と同時にを行う場合に限りです (Note) Limited to cases in which submitted at the same time as the permission in 2~4.



## こんなメリットがあります! Benefits of the online system!

- ◎ 窓口に出向く必要がなく、自宅やオフィスから手続できます!  
Possible to submit an application from home or the office without the need to come to the immigration counter in person!
- ◎ システムの利用料金は無料です!  
No fees for use of the online system!
- ◎ 24時間利用できます!  
Available for use 24 hours a day!
- ◎ 在留カードを郵送で受け取ることができます!  
Possible to receive the residence card by mail!



詳しくは、出入国在留管理庁ホームページをご確認ください。

For details, please check the Immigration Services Agency website.

<https://www.moj.go.jp/isa/applications/guide/onlineshinsei.html>



## ご準備ください Preparation

- 1 マイナンバーカード** (注) 署名用電子証明書と利用者証明用電子証明書が必要です。  
Individual Number Card (note) Your Individual Number Card must have electronic certificates for signature and user verification.
- 2 在留カード**  
Residence Card
- 3 パソコン(スマートフォンは対応していません。)**  
PC(Smartphones are not supported.)
- 4 ICカードリーダーライター** (注) マイナンバーカードに対応したものがが必要です。  
IC card reader/writer (note) An IC card reader/writer compatible with Individual Number Card is required.
- 5 JPKIクライアントソフト** (注) 公的個人認証サービスポータルサイトからダウンロードしてください(無料)  
JPKI client software (Note) Download the software from the portal site of Japanese Public Key Infrastructure (JPKI)(free of charge).

## 利用者情報登録 User Information Registration

申請する前に利用者情報登録をしてください。

If you would like to use the online residence application system, please register as a user in advance.

### 利用者情報登録の流れ Flow

オンラインで登録  
register online

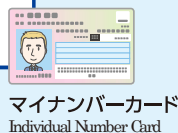

マイナンバーカード  
Individual Number Card



在留申請  
オンラインシステム  
online residence application system



承認メール  
Approval email

在留申請  
オンラインシステムで  
申請可能

Possible to submit an Application  
by online residence application  
system



## よくある質問 Questions

Q1

外国からオンラインで申請することはできますか？

Can I apply from a foreign country by online?

A1

外国からはシステムにアクセスできません。なお、外国のIPアドレスが設定されている場合は、日本国内からでもログインできませんので、御留意ください。

Cannot be accessed to the Online Residence Application System from foreign country. Please note that if an overseas IP address is set, cannot be accessed from in japan.

Q2

入力した内容に間違いがありました。どうしたらよいのでしょうか？

If I entered the wrong content, what should I do?

A2

申請を受け付けた地方出入国在留管理局に御連絡ください。

Please contact the Regional Immigration services offices that accepted the Application.

Q3

携帯電話やスマートフォンからオンラインで申請はできますか？

Can I apply from mobile phone or smart phone by online?

A3

画面が正しく表示されない等の可能性がありますので、PCの利用を推奨します。なお、ブラウザは「Google Chrome ver72」を前提としており、他の環境での動作は保証していません。

It is recommended to use PC, because the screen may not be displayed correctly ; etc. The blouser is subject to "Google Chrome ver72", It is not confirmed the operation under other condition.

Q4

パスワードを忘れてしまった場合、どうすればよいですか？

If I forget my password, what should I do?

A4

在留申請オンラインシステムのログイン画面の「パスワードを忘れた場合」から再設定してください。

Please reset from the "Forget your password" on the login page of online residence application system.